

RESUMO DAS QUADRAS		
QUADRA	Nº DE LOTES	ÁREA
A	11	1.320,70
B	17	1.803,60
TOTAL	28	3.124,30

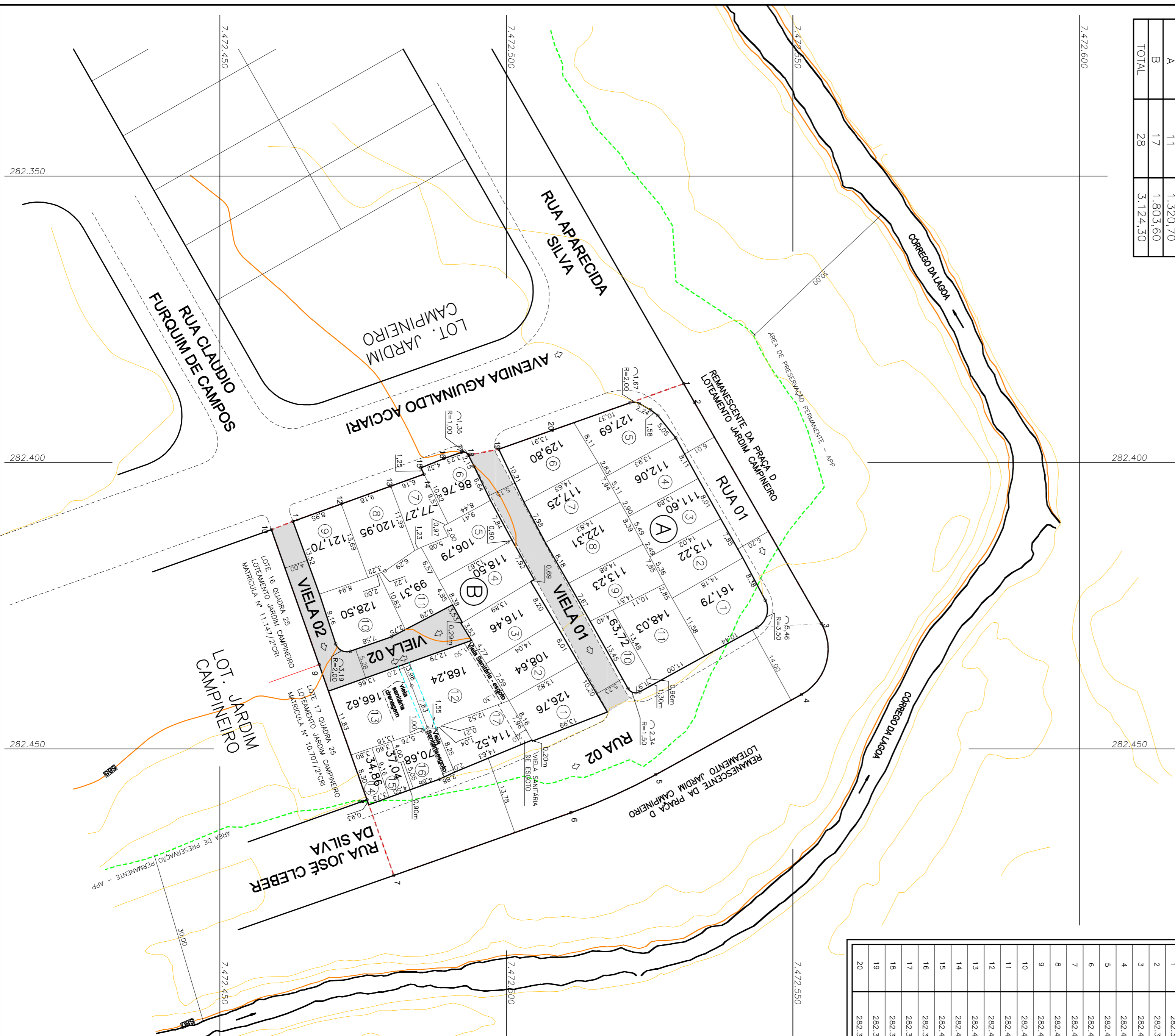

PONTOS DE COORDENADAS DOS VERTICES SISTEMA DE COORDENADAS - SIRGAS 2000			
PONTO	ESTE (X)	NORTE (Y)	ALTIMETRIA (Z)
1	282.386,2255	7.472.530,9865	
2	282.386,4761	7.472.532,8499	
3	282.428,1017	7.472.554,9918	
4	282.440,4634	7.472.551,5213	
5	282.458,4641	7.472.528,0876	
6	282.461,1078	7.472.511,2549	
7	282.472,0410	7.472.480,3820	
8	282.458,8441	7.472.475,7085	
9	282.430,2782	7.472.467,2630	
10	282.411,7123	7.472.463,0174	
11	282.410,2400	7.472.462,7800	
12	282.407,2100	7.472.471,2000	
13	282.404,1081	7.472.478,8432	
14	282.402,0300	7.472.485,6400	
15	282.400,8995	7.472.485,1065	
16	282.399,2796	7.472.489,1144	
17	282.398,1851	7.472.492,1550	
18	282.398,0885	7.472.493,3959	
19	282.397,6634	7.472.498,8884	
20	282.394,3422	7.472.508,0667	

LEGENDA	
	IDENTIFICAÇÃO QUADRA
	IDENTIFICAÇÃO LOTE
	PERÍMETRO DO LOTE URBANO
	ÁREA DE PRESERVAÇÃO PERMANENTE - A.P.P.
	FALSA DE DOMÍNIO/SERVIDÃO
	FALSA NON AEDIFICANDI
	VELA SANITÁRIA - ÁGUA PLUVIAL
	VELA SANITÁRIA - ESCOTO
	GUIA EXISTENTE
	GUIA A EXECUTAR
	PAVIMENTO EXISTENTE (ASFALTO)
	PAVIMENTO A EXECUTAR
	ÁREA VERDE/ÁREA DE PRESERVAÇÃO PERMANENTE - A.P.P.
	SENTO ESCOAMENTO ÁGUA PLUVIAL
	MAIHA DE COORDENADA
	CURVA DE NIVEL MESTRA E CURVA DE NIVEL INTERMEDIÁRIA
	RIO PERENE E RIO INTERMITENTE
	TALUDE

PLANO DE REGULIZAÇÃO FUNDIÁRIA DE INTERESSE ESPECÍFICO		FOLHA ÚNICA
<p>IDENTIFICAÇÃO DO PRODUTO: PLANTA DE ARRUMAMENTO E LOTEAMENTO</p> <p>IDENTIFICAÇÃO DA ÁREA: NÚCLEO RESIDENCIAL XXXXX</p> <p>LOCAL: PARTE DA PRAÇA D, PARTE DA RUA JOSÉ CLEBER DA SILVA (ANTIGA RUA 8 - 2ª TRECCHO), PARTE DA PRAÇA L, PASSAGEM DE PEDESTRE DA QUADRA 25, PARTE DA AVENIDA AGUINALDO ACCIARI (ANTIGA AVENIDA 2) DO LOTEAMENTO JARDIM CAMPINEIRO.</p> <p>INTERESSE: XXXXXX</p> <p>ESCALA: 1:500</p> <p>DATA: XX/XX/XX</p>		
<p>SITUAÇÃO S/ ESCOLA</p>		
<p>INTERESSE: XXXXXX</p> <p>CPF: XXXX</p>		
<p>Declaro assumir o compromisso que a elaboração dos projetos e a execução dos serviços foram realizados em conformidade com as diretrizes estabelecidas pelo Município, Concessionários de serviços Públicos e Lei Federal nº 13.465/2017.</p>		
<p>ÁREA (m²)</p> <p>LOTES (28) 3.124,30</p> <p>SISTEMA VIÁRIO 61,46K</p> <p>ÁREAS INSTITUCIONAIS 1.999,08</p> <p>E.P.C. 38,54K</p> <p>ESPAÇOS LIVRES DE USO PÚBLICO 0,00</p> <p>SISTEMA DE DÁTIS 0,00K</p> <p>ÁREA VERDE 0,00</p> <p>OUTROS (CORREGO CANALIZADO) 0,00K</p> <p>TOTAL 5.083,38</p>		<p>100,00K</p> <p>RESERVAÇÃO TÉCNICA:</p> <p>CREA: XXXX</p> <p>ART: XXXXX</p>

