



**ANEXO I**  
**ESTUDO DE IMPACTO DE VIZINHANÇA E**  
**RELATÓRIO DE IMPACTO DE VIZINHANÇA**  
**À COMISSÃO DE ANÁLISE DO EIV / RIV**

LIMPAR CAMPOS

Eu, ESCOLA NOVA CAMPINAS LTDA - CNPJ: 51.899.446/0001-30,  
na qualidade de requerente abaixo assinado, venho através do presente solicitar análise do Estudo de Impacto de  
Vizinhança e Relatório de Impacto de Vizinhança nos termos do Decreto Municipal nº 20.633/2019.

- Construção Habitacional
- Construção Não Habitacional
- Parcelamento do Solo
- Uso Não Residencial
- Alteração de Uso do Solo Rural para Urbano

Nestes termos,  
Pede deferimento.

Campinas, 27 de novembro de 2023.

ASSINATURA DO REQUERENTE

**CAMPO I - DADOS DO IMÓVEL**

RUA / AV.: <b>R AUGUSTO CESAR DE ANDRADE</b>			Nº: <b>1381</b>	LIMPAR CAMPOS
LOTE: <b>001-D</b>	QUADRA: <b>47</b>	QUARTEIRÃO: <b>00747</b>	CÓDIGO CARTOGRÁFICO: <b>3423.33.79.0311.00000</b>	
LOTEAMENTO: <b>ARRUAMENTO NOVA CAMPINAS</b>				

**CAMPO II - DADOS DO PROPRIETÁRIO / POSSUIDOR**

NOME: <b>ONE ADMINISTRADORA DE BENS LTDA</b>			LIMPAR CAMPOS
RUA / AV.: <b>Rua Jorge Tzachel</b>			Nº: <b>38</b>
COMPLEMENTO: (SALA, ANDAR, APTO...) <b>SALA 701 B</b>	BAIRRO: <b>Fazenda</b>	CIDADE / UF: <b>Itajaí/SC</b>	
CPF / CNPJ: <b>31.001.489/0001-40</b>			
E-MAIL:	TELEFONE (COM DDD):	CELULAR (COM DDD):	

**CAMPO III - DADOS DO RESPONSÁVEL TÉCNICO PELO EIV / RIV**

NOME: <b>JULIANA CRISTINA PORTO FARIA</b>			LIMPAR CAMPOS
RUA / AV.: <b>AVENIDA ANTONIO CARLOS DO AMARAL</b>			Nº: <b>3776</b>
COMPLEMENTO: (SALA, ANDAR, APTO...) <b>CASA 17</b>	BAIRRO: <b>RESIDENCIAL COSMOS</b>	CIDADE / UF: <b>CAMPINAS/SP</b>	
TÍTULO PROFISSIONAL: <b>ENGENHARIA CIVIL</b>			
CREA / CAU: <b>5069091786</b>	ART / RRT <b>28027230230431270</b>		
E-MAIL: <b>julliana_portto@hotmail.com</b>	TELEFONE (COM DDD):	CELULAR (COM DDD):	

**CAMPO IV - OBSERVAÇÕES**

LIMPAR CAMPOS

JUSTIFICAR TEXTO





## Página de assinaturas



**Rosemeire Leite**  
118.123.588-06  
Signatário

### HISTÓRICO

- 04 dez 2023**  
16:25:26  **Juliana Cristina Porto Faria** criou este documento. (E-mail: julliana\_portto@hotmail.com)
- 04 dez 2023**  
16:37:10  **Rosemeire A C Leite** (E-mail: elefantinhoazulcampinas@gmail.com, CPF: 118.123.588-06) visualizou este documento por meio do IP 187.106.32.232 localizado em Campinas - Sao Paulo - Brazil
- 04 dez 2023**  
16:37:10  **Rosemeire A C Leite** (E-mail: elefantinhoazulcampinas@gmail.com, CPF: 118.123.588-06) assinou este documento por meio do IP 187.106.32.232 localizado em Campinas - Sao Paulo - Brazil



## ANEXO II - MATRIZ DE IDENTIFICAÇÃO

CAMPO I – DADOS DO PROPRIETÁRIO OU POSSUIDOR DO IMÓVEL			
<b>NOME OU RAZÃO SOCIAL:</b> ONE ADMINISTRADORA DE BENS LTDA		<b>CPF/CNPJ:</b> 31.001.489/0001-40	
<b>RESPONSÁVEL LEGAL (QUANDO SE TRATAR DE PESSOA JURÍDICA):</b> ANDERSON ROBERTO VENÂNCIO			
<b>RUA/AV.:</b> Rua Jorge Tzachel			<b>N°:</b> 38
<b>COMPLEMENTO:</b> SALA 701 B		<b>BAIRRO:</b> FAZENDA	
<b>CEP:</b> 88.301-600	<b>CIDADE/UF:</b> Itajaí/SC		
<b>E-MAIL:</b>		<b>TELEFONE (DDD):</b>	<b>CELULAR (DDD):</b>
CAMPO II – DADOS DO EMPREENDEDOR			
<b>NOME OU RAZÃO SOCIAL:</b> ESCOLA NOVA CAMPINAS LTDA		<b>CPF/CNPJ:</b> 51.899.446/0001-30	
<b>RESPONSÁVEL LEGAL (QUANDO SE TRATAR DE PESSOA JURÍDICA):</b> ROSEMEIRE APARECIDA CAMPOS LEITE			
<b>RUA/AV.:</b> R AUGUSTO CESAR DE ANDRADE			<b>N°:</b> 1381
<b>COMPLEMENTO:</b>		<b>BAIRRO:</b> NOVA CAMPINAS	
<b>CEP:</b> 13.092-117	<b>CIDADE/UF:</b> CAMPINAS/SP		
<b>E-MAIL:</b> rosecampospsico@gmail.com		<b>TELEFONE (DDD):</b>	<b>CELULAR (DDD):</b> 19 99661-5600
CAMPO III – DADOS DO REQUERENTE			
<b>NOME OU RAZÃO SOCIAL:</b> ESCOLA NOVA CAMPINAS LTDA		<b>CPF/CNPJ:</b> 51.899.446/0001-30	
<b>RESPONSÁVEL LEGAL (QUANDO SE TRATAR DE PESSOA JURÍDICA):</b> ROSEMEIRE APARECIDA CAMPOS LEITE			
<b>RUA/AV.:</b> R AUGUSTO CESAR DE ANDRADE			<b>N°:</b> 1381
<b>COMPLEMENTO:</b>		<b>BAIRRO:</b> NOVA CAMPINAS	
<b>CEP:</b> 13.092-117	<b>CIDADE/UF:</b> CAMPINAS/SP		
<b>E-MAIL:</b> rosecampospsico@gmail.com		<b>TELEFONE (DDD):</b>	<b>CELULAR (DDD):</b> 19 99661-5600
CAMPO IV – DADOS DO RESPONSÁVEL TÉCNICO E EQUIPE MULTIDISCIPLINAR			
<b>NOME OU RAZÃO SOCIAL:</b> JULIANA CRISTINA PORTO FARIA		<b>CPF/CNPJ:</b> 388.085.148-46	
<b>RESPONSÁVEL LEGAL (QUANDO SE TRATAR DE PESSOA JURÍDICA):</b>			
<b>TÍTULO DE FORMAÇÃO PROFISSIONAL:</b> ENGENHEIRA CIVIL		<b>N° INSCRIÇÃO DO CONSELHO DE CLASSE:</b> 5069091786	
<b>RUA/AV.:</b> RUA ANTONIO CARLOS DO AMARAL			<b>N°:</b> 3776
<b>COMPLEMENTO:</b> CASA 17		<b>BAIRRO:</b> RESIDENCIAL COSMOS	
<b>CEP:</b> 13059-107	<b>CIDADE/UF:</b> CAMPINAS/SP		
<b>E-MAIL:</b> JULLIANA_PORTTO@HOTMAIL.COM		<b>TELEFONE (DDD):</b> (19) 9 74117219	<b>CELULAR (DDD):</b> (19) 9 74117219

CAMPO IV – DADOS DO RESPONSÁVEL TÉCNICO E EQUIPE MULTIDISCIPLINAR		
NOME:		
TÍTULO DE FORMAÇÃO PROFISSIONAL:	Nº INSCRIÇÃO DO CONSELHO DE CLASSE:	
E-MAIL:	TELEFONE (DDD):	CELULAR (DDD):

NOME:		
TÍTULO DE FORMAÇÃO PROFISSIONAL:	Nº INSCRIÇÃO DO CONSELHO DE CLASSE:	
E-MAIL:	TELEFONE (DDD):	CELULAR (DDD):

NOME:		
TÍTULO DE FORMAÇÃO PROFISSIONAL:	Nº INSCRIÇÃO DO CONSELHO DE CLASSE:	
E-MAIL:	TELEFONE (DDD):	CELULAR (DDD):

NOME:		
TÍTULO DE FORMAÇÃO PROFISSIONAL:	Nº INSCRIÇÃO DO CONSELHO DE CLASSE:	
E-MAIL:	TELEFONE (DDD):	CELULAR (DDD):

CAMPO VI – DADOS DO IMÓVEL E CARACTERIZAÇÃO DO EMPREENDIMENTO E/OU ATIVIDADE			
RUA/AV.:			Nº:
R AUGUSTO CESAR DE ANDRADE			1381
LOTE/GLEBA:	QUADRA:	QUARTEIRÃO:	LOTEAMENTO:
001-D	47	00747	ARRUAMENTO NOVA CAMPINAS
CÓDIGO CARTOGRÁFICO:		MACROZONA:	ZONEAMENTO/SOBREZONEAMENTO:
3423.33.79.0311.00000		de Estruturação Urbana	ZM2
ÁREA DO IMÓVEL: 715,62 m <sup>2</sup>			Nº DA MATRÍCULA DO IMÓVEL:
			99360
Nº DO PROTOCOLO DE APROVAÇÃO DA EDIFICAÇÃO (EXCETO QUANDO TRATAR-SE DE OBRA NOVA):			
2023/11/8164– Projeto Aprovado por meio de ARI.			

**MAPA DE LOCALIZAÇÃO (ESCALA E RESOLUÇÃO QUE PERMITA SEU ENTENDIMENTO, DEVENDO ANOTAR MINIMAMENTE A LOCALIZAÇÃO DO IMÓVEL, VIAS PRINCIPAIS DE ACESSO E PONTOS DE REFERÊNCIA NO ENTORNO):**

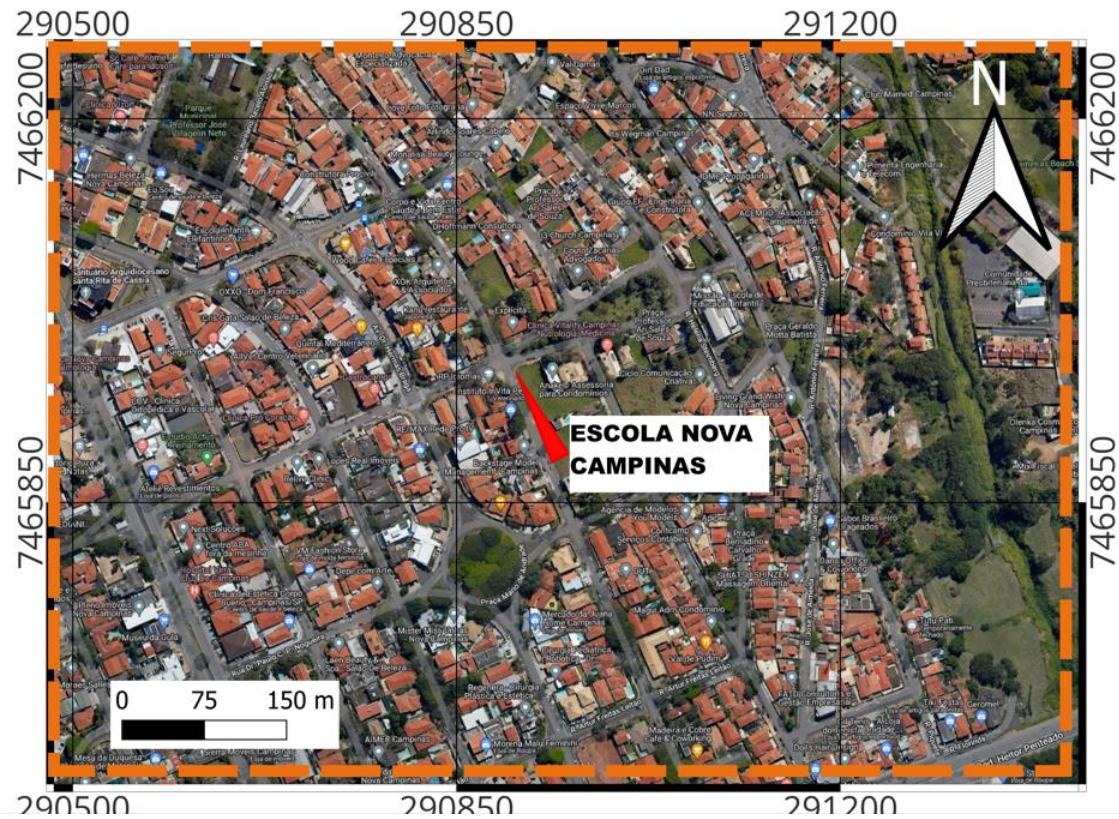

**DESCRIÇÃO DO EMPREENDIMENTO E/OU ATIVIDADE:**

Trata-se de uma escola particular de educação infantil e fundamental, ocupando 1 lote com área de terreno 819,88 m<sup>2</sup> e de edificação de 715,62 m<sup>2</sup>, distribuídos em 09 salas de atividades, sala de direção/coordenação, refeitório, cantina, laboratório, sala de culinária, sala de robótica e jogos, biblioteca, sala de arte e dança, secretaria, sala de professores, quadra poliesportiva, pátio descoberto, banheiros/vestiários com e sem acessibilidade, lavanderia/DML, almoxarifado, playground e elevador para acessibilidade. A escola conta com 25 funcionários no período das 7:00hs às 18:00hs, com funcionamento de segunda a sexta-feira, com média de 310 alunos por período. No interior do estabelecimento há capacidade para comportar 10 (dez) vagas para veículos, sendo uma de idoso e uma de PCD.

**Esse estabelecimento está em construção e está previsto para funcionamento em julho de 2024.**

## DELIMITAÇÃO E CARACTERIZAÇÃO DA VIZINHANÇA

### DELIMITAÇÃO DA VIZINHANÇA

MAPA DAS ÁREAS DE INFLUÊNCIA (ESCALA E RESOLUÇÃO ADEQUADA QUE PERMITA SEU ENTENDIMENTO):

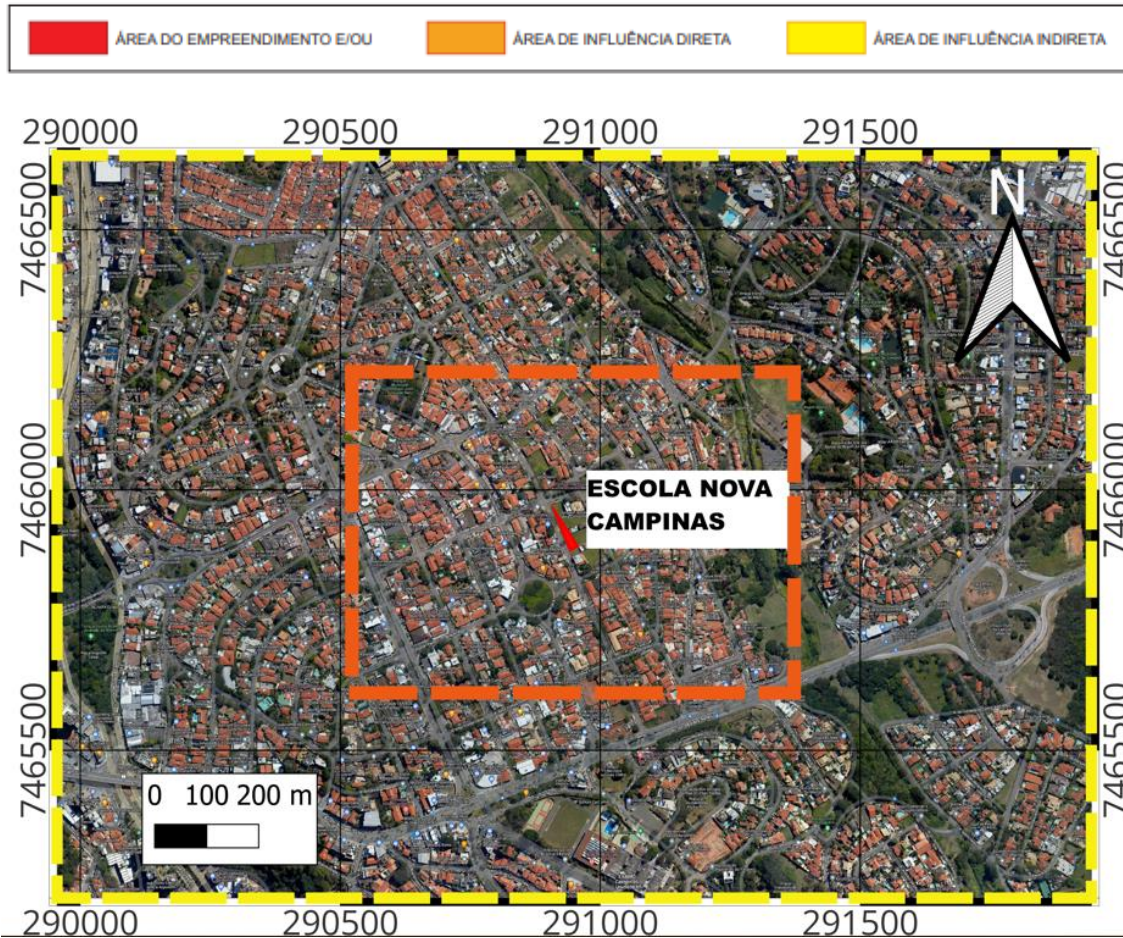

#### LOCALIZAÇÃO:

R AUGUSTO CESAR DE ANDRADE, 1381 - NOVA CAMPINAS  
CAMPINAS-SP  
Coord em Sirgas 2000  
23 K 290933 m E e 7465940 S

#### JUSTIFICATIVA/METODOLOGIA DA DELIMITAÇÃO DA ÁREA DE INFLUÊNCIA INDIRETA:

A área de influência indireta foi delimitada a partir das principais vias de acesso no entorno do empreendimento, numa distância de aproximadamente 1 km, em menor nível de detalhes, sendo o principal acesso através das Avenida José Bonifácio, Avenida Dr. Jesuíno Marcondes Machado, Avenida José de Souza Campos e Avenida Dr. Manoel Afonso Ferreira.

#### JUSTIFICATIVA/METODOLOGIA DA DELIMITAÇÃO DA ÁREA DE INFLUÊNCIA DIRETA:

A área de influência direta é aquela onde os impactos incidem de forma primária sobre os espaços urbanos e atividades cotidianas da população na operação da atividade. Para a atividade em análise, foi delimitada a área de influência direta considerando como fator limitante as quadras vizinhas ao empreendimento em questão que formam as ruas de acesso.

CARACTERIZAÇÃO DA VIZINHANÇA			
ÁREA DE INFLUÊNCIA INDIRETA			
TIPO DE USO EXISTENTE	RESIDENCIAL	( 50% ) UNIDADES	
	NÃO RESIDENCIAL	( 40% ) UNIDADES	
	MISTO	( 10% ) UNIDADES	
EQUIPAMENTO PÚBLICO COMUNITÁRIO	ESPORTE/LAZER	( x ) NÃO ( ) SIM	
		ESPECIFICAR:	
	CULTURA	( x ) NÃO ( ) SIM	
		ESPECIFICAR:	
	SEGURANÇA PÚBLICA	( ) NÃO ( x ) SIM	
		ESPECIFICAR: 2ª CIA do 35º BPMI de Campinas	
	SAÚDE	( x ) NÃO ( ) SIM	
		ESPECIFICAR:	
	EDUCAÇÃO	( x ) NÃO ( ) SIM	
		ESPECIFICAR:	
	INFRAESTRUTURA URBANA E SERVIÇO PÚBLICO EXISTENTE	ÁGUA POTÁVEL	( ) NÃO ( x ) SIM
		ESGOTO	( ) NÃO ( x ) SIM
ENERGIA ELÉTRICA		( ) NÃO ( x ) SIM	
ILUMINAÇÃO PÚBLICA		( ) NÃO ( x ) SIM	
DRENAGEM		( ) NÃO ( x ) SIM	
PAVIMENTAÇÃO		( ) NÃO ( x ) SIM	
GUIAS E SARJETA		( ) NÃO ( x ) SIM	
PASSEIO PÚBLICO		( ) NÃO ( x ) SIM	
COLETA DE LIXO		( ) NÃO ( x ) SIM	
GÁS		( ) NÃO ( x ) SIM	
TELECOMUNICAÇÃO		( ) NÃO ( x ) SIM	
TRANSPORTE PÚBLICO	( ) NÃO ( x ) SIM		

**RELATÓRIO FOTOGRÁFICO (TAMANHO E RESOLUÇÃO ADEQUADA QUE PERMITA SEU ENTENDIMENTO):**



2ª CIA do 35º BPMI de Campinas



ÁREA DE INFLUÊNCIA DIRETA			
TIPO DE USO EXISTENTE	RESIDENCIAL	( 55% ) UNIDADES	
	NÃO RESIDENCIAL	( 40% ) UNIDADES	
	MISTO	( 05% ) UNIDADES	
EQUIPAMENTO PÚBLICO COMUNITÁRIO	ESPORTE/LAZER	( ) NÃO ( x ) SIM ESPECIFICAR: Praça Bernadino Carvalho Grade	
	CULTURA	( x ) NÃO ( ) SIM ESPECIFICAR:	
	SEGURANÇA PÚBLICA	( x ) NÃO ( ) SIM ESPECIFICAR:	
	SAÚDE	( ) NÃO ( x ) SIM ESPECIFICAR: Hospital Vera Cruz De Campinas	
	EDUCAÇÃO	( ) NÃO ( x ) SIM ESPECIFICAR: Missão - Escola de Educação Infantil "Santa Rita de Cássia", Escola Infantil Elefantinho Azul, Giramundo Escola Infantil, CEI Prof. José Villagelin Neto e EE Cristiano Volkart.	
	INFRAESTRUTURA URBANA E SERVIÇO PÚBLICO EXISTENTE	ÁGUA POTÁVEL	( ) NÃO ( x ) SIM
	ESGOTO	( ) NÃO ( x ) SIM	
	ENERGIA ELÉTRICA	( ) NÃO ( x ) SIM	
	ILUMINAÇÃO PÚBLICA	( ) NÃO ( x ) SIM	
	DRENAGEM	( ) NÃO ( x ) SIM	
	PAVIMENTAÇÃO	( ) NÃO ( x ) SIM	
	GUIAS E SARJETA	( ) NÃO ( x ) SIM	
	PASSEIO PÚBLICO	( ) NÃO ( x ) SIM	
	COLETA DE LIXO	( ) NÃO ( x ) SIM	
	GÁS	( ) NÃO ( x ) SIM	
	TELECOMUNICAÇÃO	( ) NÃO ( x ) SIM	
	TRANSPORTE PÚBLICO	( ) NÃO ( x ) SIM	
SISTEMA VIÁRIO	1	NOME DA VIA: Rua Alexander Fleming	
		CLASSIFICAÇÃO DA VIA: não está classificada no decreto 21.384/2021	
		LARGURA DA PISTA DO ROLAMENTO: 8,00 m	LARGURA DO PASSEIO PÚBLICO: 3,00 m
	2	NOME DA VIA: Avenida Hermas Braga	
		CLASSIFICAÇÃO DA VIA: Via Coletora II	
		LARGURA DA PISTA DO ROLAMENTO: 10,00 m	LARGURA DO PASSEIO PÚBLICO: 3,00
	3	NOME DA VIA: Avenida Dr. Moraes Salles	
		CLASSIFICAÇÃO DA VIA: Via Arterial II	
		LARGURA DA PISTA DO ROLAMENTO: 22,00 m	LARGURA DO PASSEIO PÚBLICO: 5,00 m
	4	NOME DA VIA: Rua Engenheiro Carlos Stevenson	
		CLASSIFICAÇÃO DA VIA: Via Coletora II	
		LARGURA DA PISTA DO ROLAMENTO: 8,00 m	LARGURA DO PASSEIO PÚBLICO: 3,00 m

**RELATÓRIO FOTOGRÁFICO (TAMANHO E RESOLUÇÃO ADEQUADA QUE PERMITA SEU ENTENDIMENTO):**



**Praça Bernadino Carvalho Grade**



**Hospital Vera Cruz De Campinas**



**Escola de Ed. Infantil "Santa Rita de Cássia"**



**Escola Infantil Elefantino Azul**



**Giramundo Escola Infantil**



**CEI Prof. José Villagelin Neto**



EE Cristiano Volkart

### CONCLUSÃO

A elaboração do presente Estudo de Impacto de Vizinhança objetivou avaliar as características do empreendimento proposto e da região de inserção, desenvolvendo um prognóstico dos impactos decorrentes da sua implantação em suas Áreas de Influência. Desta maneira, o EIV foi elaborado de forma a mostrar os efeitos positivos e negativos do empreendimento quanto à qualidade de vida da população residente no entorno e ao meio ambiente natural e urbano. Os impactos negativos decorrentes da implantação do empreendimento, nos aspectos relacionados aos meios físico, biótico e antrópico não terão impactos significativos na vizinhança, uma vez que trata-se de uma escola com 9 salas de aulas para atendimentos de até 310 alunos por período, em um bairro consolidado, sendo esta atividade compatível com os usos já estabelecidos, inclusive com escolas públicas no entorno do local de estudo. Os impactos positivos decorrentes da implantação do empreendimento podem ser considerados relevantes, uma vez que, inserida a atividade, terá um incremento na geração de empregos e renda. A área de interesse encontra-se totalmente inserida no perímetro urbano do Município, mantendo o padrão de ocupação com a mescla de uso, e encontra-se em plena consonância com o planejamento urbano municipal, o que permite inferir que a implantação e operação do empreendimento poderá se dar de forma harmônica com sua vizinhança, quando observadas as medidas propostas no presente.

O Responsável Técnico declara para os devidos fins de direito, inclusive na esfera penal, que o levantamento apresentado reflete fielmente a situação existente das áreas de influência direta e indireta, bem como assume qualquer responsabilidade pelas informações prestadas.

Campinas, 29 de novembro de 2023.

---



ASSINATURA DO REQUERENTE

## Página de assinaturas



**Rosemeire Leite**  
118.123.588-06  
Signatário

### HISTÓRICO

- 04 dez 2023**  
16:26:07  **Juliana Cristina Porto Faria** criou este documento. (E-mail: julliana\_portto@hotmail.com)
- 04 dez 2023**  
16:36:50  **Rosemeire A C Leite** (E-mail: elefantinhoazulcampinas@gmail.com, CPF: 118.123.588-06) visualizou este documento por meio do IP 187.106.32.232 localizado em Campinas - Sao Paulo - Brazil
- 04 dez 2023**  
16:36:50  **Rosemeire A C Leite** (E-mail: elefantinhoazulcampinas@gmail.com, CPF: 118.123.588-06) assinou este documento por meio do IP 187.106.32.232 localizado em Campinas - Sao Paulo - Brazil





**PREFEITURA MUNICIPAL DE CAMPINAS**  
SECRETARIA MUNICIPAL DE PLANEJAMENTO E URBANISMO

**ANEXO III - MATRIZ DE IMPACTO GERAL - ESCOLA NOVA CAMPINAS LTDA**

ITENS	ASPECTOS ANALISADOS	IMPACTO				JUSTIFICATIVA	MEDIDAS MITIGADORAS	FORMA DE MONITORAMENTO CONFORME ART. 58 DESTE DECRETO
		Neutro	Baixo	Médio	Elevado			
<b>Adensamento Populacional</b>	Nº Habitações:	X				Trata-se de escola de ensino infantil/fundamental, previsto para 310 alunos por período aproximadamente.	Não há	
	População prevista:	X					Não há	
	Projeção de incremento:	X					Não há	
	Qualidade de vida dos moradores atual e futura:	X					Não há	
<b>Condições de deslocamento, acessibilidade</b>	Caminhabilidade:	X				A operação do empreendimento não provocará obstruções nos passeios públicos.	Não há	
	Acessibilidade:	X				Calçada com pavimento em concreto em boas condições. A parte interna do estabelecimento possuirá acessibilidade de acordo com NBR 9050.	Não há	
	Segurança dos pedestres:	X					Não há	
<b>Qualidade Urbanística e Ambiental e suas alterações</b>		X				Não haverá, pois a construção estará coerente com a atual ocupação em seu entorno.	Não há	
<b>Demanda por sistema viário e transportes coletivos</b>	Aumento do Tráfego:		X			Somente no que se refere as vagas de estacionamento.	Estabelecimento contará com 10 vagas em seu interior para estacionamento para atender as vagas exigidas pela legislação.	
	Capacidade das vias de acesso:					Não será alterada.	A localização da escola se dá no trajeto de trabalho e residência dos pais, ou seja, esse trajeto seria útil tanto para deixar, quanto para buscar as crianças nas proximidades do local de trabalho e residência dos pais.	
	Demanda do sistema de transporte público:		X			A tipologia principal de viagens utilizada pelos alunos será individual (carros) e a quantidade de funcionários será pequena. Portanto, os impactos ao transporte público será de baixa relevância.	Não há	

<b>Polos geradores de tráfego</b>	Relação com o Sistema de circulação instalado:		x			Utilização da via para embarque e desembarque nos horário de entrada e saída dos alunos.	Não há	
	Geração e a intensificação:	x				Não haverá, pois a escola possuirá 310 alunos por período aproximadamente.	Não há	
<b>Valorização ou desvalorização Imobiliária decorrente da atividade</b>	Valorização Imobiliária:		X			Valorização mínima.	Não há	
	Expulsão devido a valorização:	X				Não haverá.	Não há	
	Desvalorização:	X				Não haverá.	Não há	
	Expulsão devido a desvalorização:	X				Não haverá.	Não há	
	Projeção do valor imobiliário a partir da definição do empreendimento:	X				Não haverá.	Não há	
<b>Potencialidade de incômodos</b>	Ruídos:			X		Decorrente do tipo de atividade, principalmente no horário dos intervalos e nas entradas e saídas dos alunos.	Não há	
	Vibrações:	X				Não haverá.	Não há	
	Odores (gases, fumaças):	X				Não haverá.	Não há	
	Particulados:	X				Não haverá.	Não há	
	Resíduos Sólidos:				X	Trata-se de atividade de escola, sendo assim, ocorrerá a geração de resíduos sólidos decorrente deste tipo de atividade.	Recolhido pela sistema de coleta público.	
	Equipamentos de saúde:	X				Trata-se de uma população flutuante que não afetará significativamente.	Não há	
	Equipamentos de educação:	X				Trata-se de uma população flutuante que não afetará significativamente.	Não há	

<b>Equipamentos Comunitários</b>	Equipamentos de assistência social:	X				Trata-se de uma população flutuante que não afetará significativamente.	Não há	
	Equipamentos de segurança:	X				Trata-se de uma população flutuante que não afetará significativamente.	Não há	
	Equipamentos de lazer:	X				Trata-se de uma população flutuante que não afetará significativamente.	Não há	
<b>Equipamentos Urbanos</b>	Abastecimento de água e esgotamento e tratamento:		X			O Sistema implantado na rua suportará o lançamento do empreendimento	Não há	
	Demanda da rede de energia:		X			O Sistema implantado na rua suportará o lançamento do empreendimento	Não há	
	Sistema de drenagem / demanda por áreas de contenção de chuvas:		X			O Sistema implantado na rua suportará o lançamento do empreendimento	Não há	
	Destinação de resíduos sólidos:		X			Será coletado pelo Sistema Público.	Todo o resíduo será coletado pelo sistema de Coleta Pública. O lixo orgânico deverá ter especial atenção para que se evite a proliferação de vetores de doenças no local. Todo o resíduo inerte e que possa ser reciclado, deverá ser destinado para sistema de coleta e reciclagem em localidades próximas.	
<b>Paisagem urbana, natural e cultural</b>	Bens notáveis na paisagem:	X				Não foram identificados.	Não há	
	Patrimônios culturais, históricos e naturais:	X				Não foram identificados.	Não há	
	Ventilação e Iluminação:	X				Não afetará.	Não há	
	Volumetria:	X				Não afetará.	Não há	
	Sombreamento:	X				Não afetará.	Não há	