



**ANEXO I**  
**ESTUDO DE IMPACTO DE VIZINHANÇA E**  
**RELATÓRIO DE IMPACTO DE VIZINHANÇA**  
**À COMISSÃO DE ANÁLISE DO EIV / RIV**

Eu, \_\_\_\_\_,

na qualidade de requerente abaixo assinado, venho através do presente solicitar análise do Estudo de Impacto de Vizinhança e Relatório de Impacto de Vizinhança nos termos do Decreto Municipal nº 20.633/2019.

- | | Construção Habitacional
- | | Construção Não Habitacional
- | | Parcelamento do Solo
- | | Uso Não Residencial
- | | Alteração de Uso do Solo Rural para Urbano

Nestes termos,  
Pede deferimento.

Campinas, \_\_\_\_\_ de \_\_\_\_\_ de \_\_\_\_\_.

**Julia Rodrigues**

\_\_\_\_\_  
ASSINATURA DO REQUERENTE

**CAMPO I - DADOS DO IMÓVEL**

RUA / AV.:			Nº:
LOTE:	QUADRA:	QUARTEIRÃO:	CÓDIGO CARTOGRÁFICO:
LOTEAMENTO:			

**CAMPO II - DADOS DO PROPRIETÁRIO / POSSUIDOR**

NOME:

RUA / AV.:			Nº:
COMPLEMENTO: (SALA, ANDAR, APTO...)	BAIRRO:	CIDADE / UF:	
CPF / CNPJ:			
E-MAIL:		TELEFONE (COM DDD):	CELULAR (COM DDD):

**CAMPO III - DADOS DO RESPONSÁVEL TÉCNICO PELO EIV / RIV**

NOME:

RUA / AV.:			Nº:
COMPLEMENTO: (SALA, ANDAR, APTO...)	BAIRRO:	CIDADE / UF:	
TÍTULO PROFISSIONAL:			
CREA / CAU:		ART / RRT	
E-MAIL:		TELEFONE (COM DDD):	CELULAR (COM DDD):

**CAMPO IV - OBSERVAÇÕES**

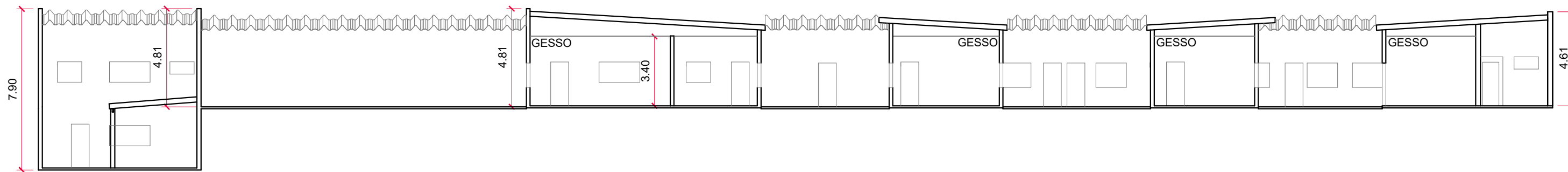

CORTE / GABARITO DE ALTURA BB  
ESCALA 1:200

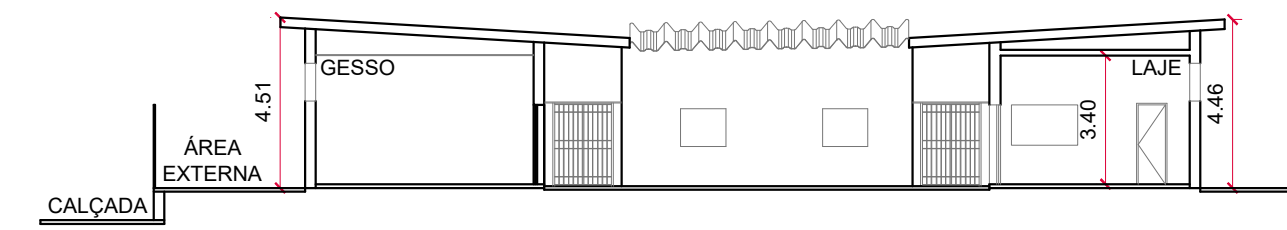

CORTE / GABARITO DE ALTURA AA  
ESCALA 1:200

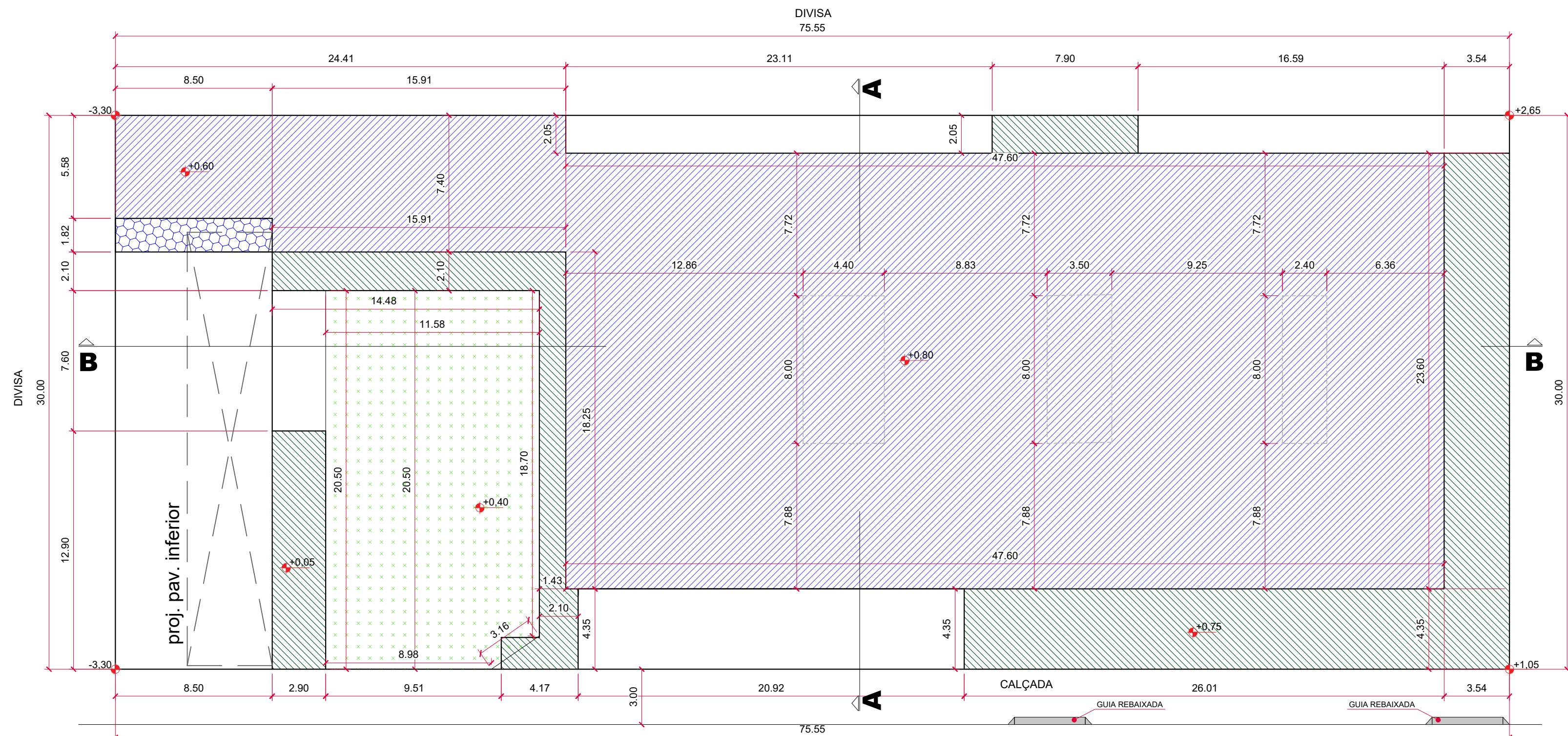

PLANTA BAIXA - PAV. TERREO  
ESC. 1:200

RUA PEDRO BRAGA

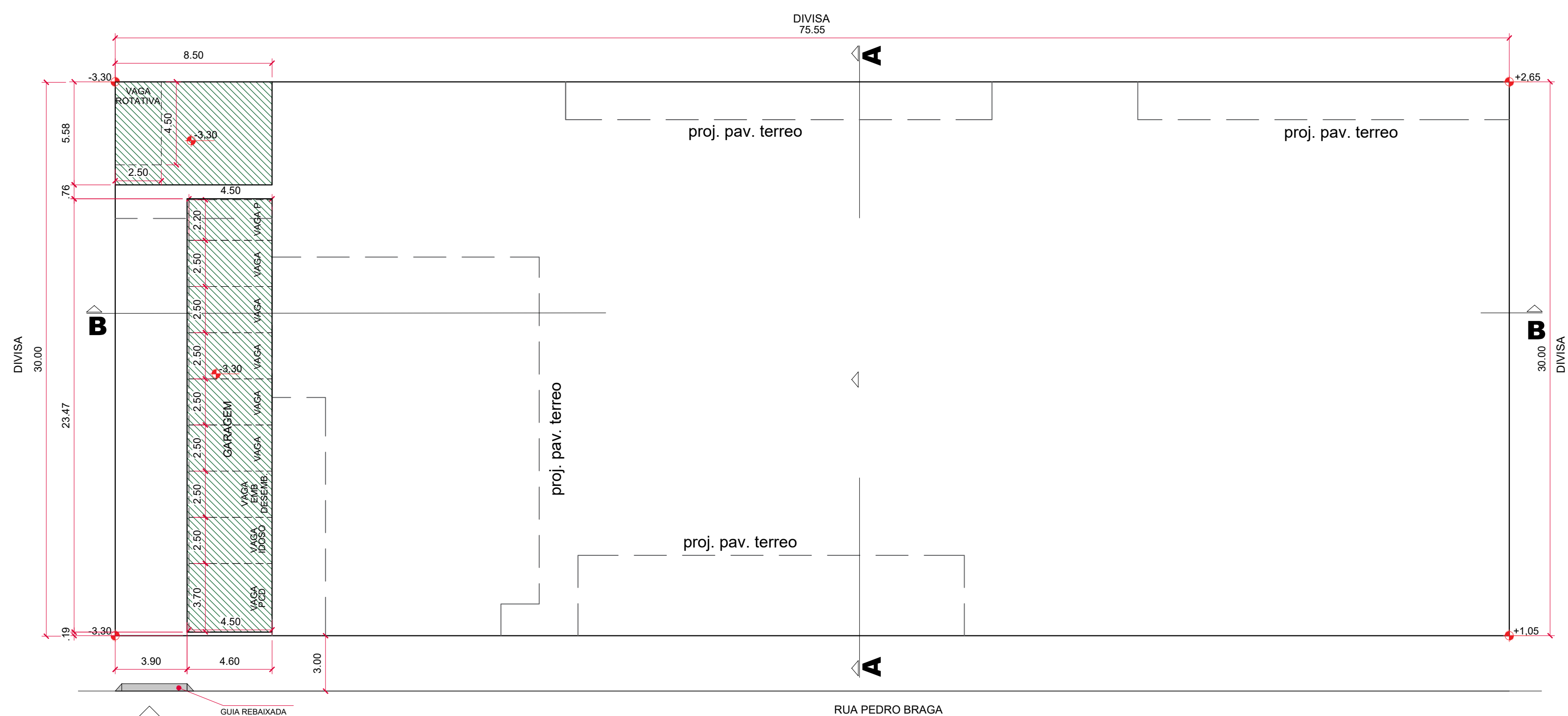

PLANTA BAIXA - PAV. INFERIOR  
ESC. 1:200

RUA PEDRO BRAGA

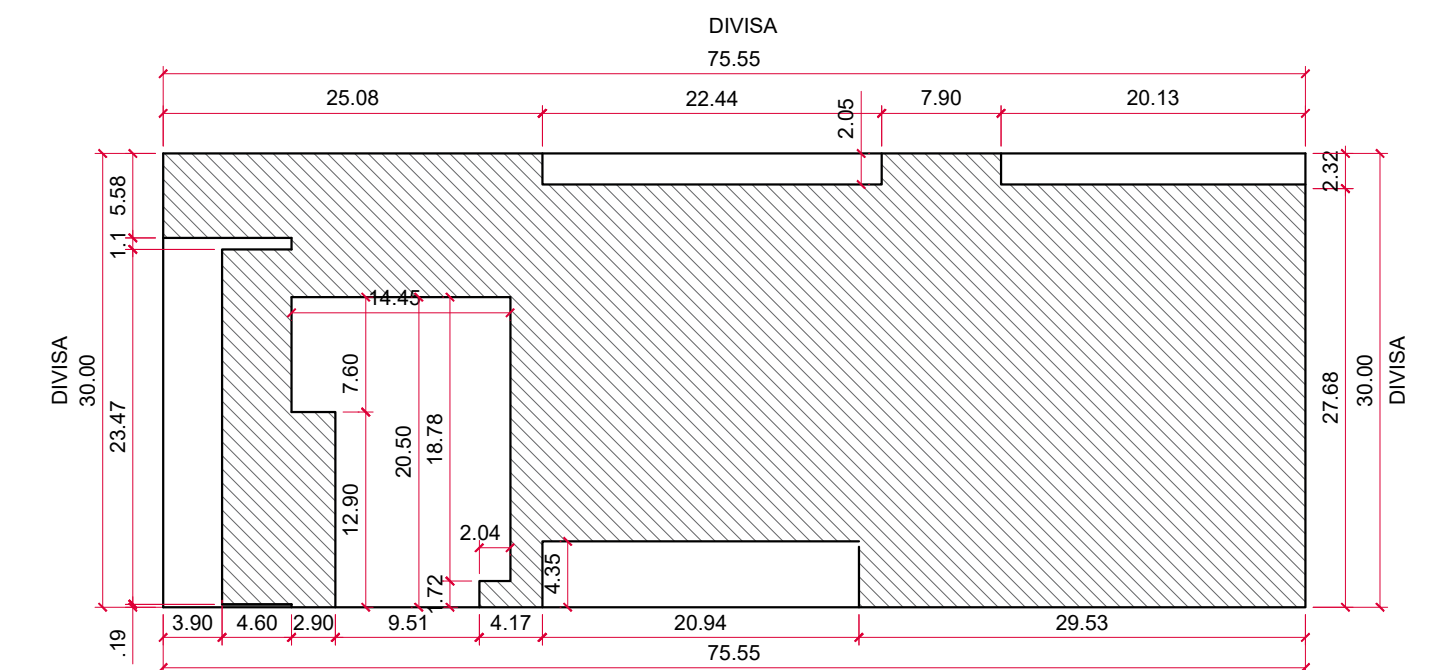

IMPLANTAÇÃO GERAL  
ESC. 1:500

RUA PEDRO BRAGA

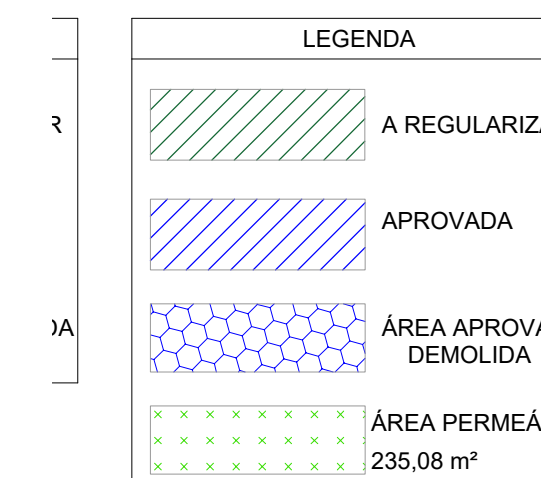

- LOBS:
1. ESTE PROJETO FOI ANALISADO CONFORME ESTABELECIDO NO DECRETO MUNICIPAL Nº 16.757/2015
  2. OS ESTABELECIMENTOS A INSTALAR-SE NESTA EDIFICAÇÃO FICARÃO SUJEITOS AS RESTRIÇÕES DE USO E POLO GERADOS DE TRÁFEGO DA LEGISLAÇÃO EDILÍCIA VIGENTE DA PREFEITURA MUNICIPAL DE CAMPINAS.
  3. ATENDE A PERMEABILIDADE VISUAL - PV, CONFORME LC. 208/2018, ARTIGO 110, INC I (2/3 DA TESTADA DO IMÓVEL).

## PROJETO SIMPLIFICADO

FOLHA  
única

REGULARIZAÇÃO DE AMPLIAÇÃO INSTITUCIONAL - CSEI

LOCALIZAÇÃO  
ZONAMENTO  
RUA PEDRO BRAGA, Nº 130  
GLEBA: GL. REM ÁREA QUADRA: A QUARTEIRÃO: 03266  
BAIRRO: NÃO CONSTA ZONA: ZC2

Nº DE DORMITÓRIOS / UNIDADES	TOTAL DORMITÓRIOS	Nº DE BANHEIROS / UNIDADES	TOTAL BANHEIROS	TOTAL UNIDADES
-	-	16/01	16	01

TERRENO	ÁREA (m²)
APROVADO	2266,50
PAV. TERREO	1304,00
TOTAL A APROVADO	1304,00
ÁREA APROVADA DEMOLIDADA	15,47
ÁREA APROVADA REMANESCENTE	1288,53
A REGULARIZAR	
PAV. TERREO	334,92
PAV. INFERIOR	47,43
PAV. INFERIOR / ESTACIONAMENTO	107,96
TOTAL A REGULARIZAR	490,31
TOTAL GERAL	1.778,84
OCUPADA	1731,41
LIVRE	535,09
ÁREA PERMEÁVEL	121,70

### DECLARAÇÕES

DECLARO QUE A APROVAÇÃO DO PROJETO PELA PREFEITURA NÃO IMPLICA NO RECOHECIMENTO DO DIREITO DE PROPRIEDADE DO TERRENO.

RESPONSÁVEL LEGAL:  
ASSINATURA  
NOME: CASA DA CRIANÇA VOVO NESTOR  
CPF: 48.188.015/0001-01

DECLARO PARA OS DEVIDOS FINS DE DIREITO, INCLUSIVE NA ESPERA PENAL, QUE O PROJETO APRESENTADO REFLETE FIDELMENTE TODA A CONSTRUÇÃO JÁ EXECUTADA NO LOCAL, BEM COMO TER PLENO E TOTAL CONHECIMENTO DAS PENALIDADES CONTIDAS NA LEGISLAÇÃO VIGENTE.

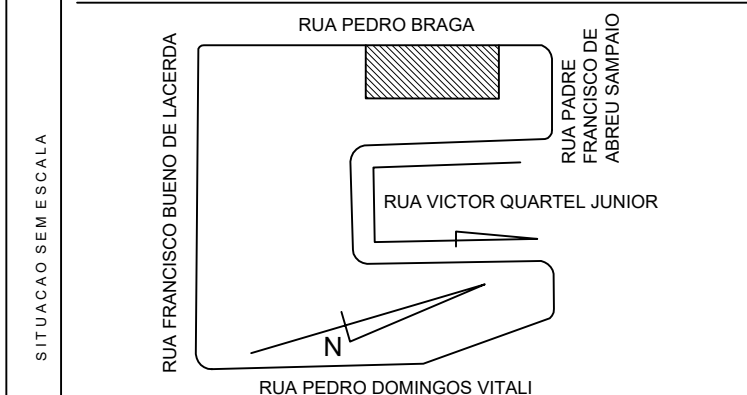

RESPONSÁVEL LEVANTAMENTO:  
ASSINATURA  
JULIA RODRIGUES REVERA  
INGENHEIRA  
CAD: A1174274  
RRT: 12989407

REGISTRO SEMARB ONLINE

RESERVADO A PMC