

PROJETO SIMPLIFICADO

FOLHA: UNICA

OBRA/ TIPO OCUP.	CONSTRUÇÃO INSTITUCIONAL - CSE - EL			
LOCALIZAÇÃO/ ZONEAMENTO	RUA: ALVARO FERREIRA DA COSTA	N: 324		
	LOTE: 25	QUADRA: X	QUARTEIRÃO: 07838	
	LOTEAMENTO: PARQUE SANTA BARBARA - 1o PARTE		ZONA: 01	
N DORMITÓRIOS/UNIDADE:	TOTAL DORMITÓRIOS:	Nº BANHEIROS/UNIDADE	TOTAL BANHEIROS	TOTAL UNIDADES:
-	-	02	02	01

ÁREAS (M2)	TERREDO	VALOR
PAV. TERREDO	340.00	
ESTAC. COBERTO	59.08	
CONSTRUÇÃO PRINCIPAL	114.76	
TOTAL PAV. TERREDO	173.84	
PAV. SUPERIOR	155.59	
TOTAL A CONSTRUIR	329.43	
OCUPADA	173.84	
LIVRE	166.16	

DECLARAÇÕES	
PROPRIETÁRIO	DECLARO QUE A APROVAÇÃO DO PROJETO PELA PREFEITURA NÃO IMPLICA NO RECONHECIMENTO DO DIREITO DE PROPRIEDADE DO TERRENO. ASSINATURA: NOME: UNIAO CENTRAL BRASILEIRA DA IGREJA ADVENTISTA DO 7º DIA C.G.C.: 55.233.019/0001-70 P/P OLIVEIRAS PINTO FERREIRA CPF 486.976.568-34 RG 9.897.517-SSP/SP
AUTOR DO PROJETO	DECLARO PARA OS DEVIDOS FINS DE DIREITO, INCLUSIVE NA ESFERA PENAL, QUE O PROJETO FOI ELABORADO COM TOTAL OBSERVANCIA A LEGISLAÇÃO EDILICIA VIGENTE, INCLUSIVE A DE ACESSIBILIDADE PARA OS CASOS PREVISTOS EM LEI. ASSINATURA: NOME: JORGE ISAAC ORELLANA VELEZ TITULO: ENGRº CIVIL CREA N: 5061147091/D ART N: 92221220120203769 INSCR. D.U.: 7885
RESPONSÁVEL TÉCNICO	DECLARO QUE: 1. A OBRA SERÁ EXECUTADA DE ACORDO COM O PROJETO APROVADO PELA P.M.C. E SOMENTE APÓS A APROVAÇÃO DOS PROJETOS COMPLEMENTARES JUNTO AS EMPRESAS CONCESSIONÁRIAS DE SERVIÇOS PÚBLICOS, QUANDO NECESSÁRIO. 2. QUALQUER ALTERAÇÃO AO PROJETO SERÁ IMEDIATAMENTE COMUNICADA À P.M.C. ASSINATURA: NOME: JORGE ISAAC ORELLANA VELEZ TITULO: ENGRº CIVIL CREA N: 5061147091/D ART N: 92221220120203769 INSCR. D.U.: 7885

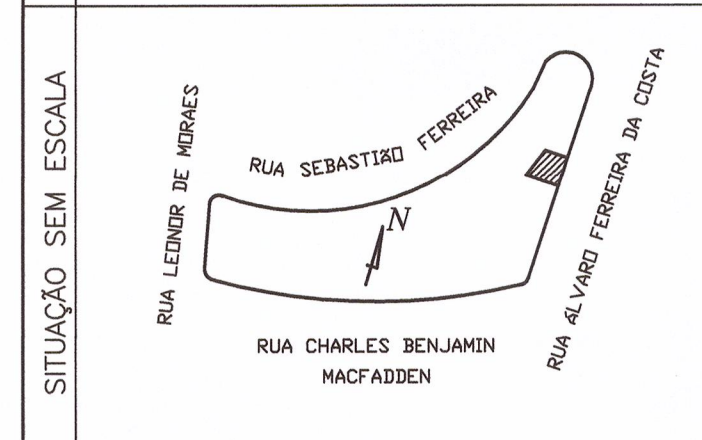

RESERVADO À P.M.C.

DEPARTAMENTO DE USO E OCUPAÇÃO DO SOLO
DOCUMENTO SEM RASURAS

DEPARTAMENTO DE USO E OCUPAÇÃO DO SOLO
ESTA APROVAÇÃO SE RESTRINGE AO TIPO DE OCUPAÇÃO (RESIDENCIAL OU COMERCIAL). O TIPO DE ATIVIDADE DESENVOLVIDA NO LOCAL SERÁ ANALISADA NA OCASIÃO DO ALVARÁ DE USO.

PREFEITURA MUNICIPAL DE CAMPINAS
DEPARTAMENTO DE USO E OCUPAÇÃO DO SOLO
APROVADO
EM 16/07/13 PROT. 12/11/4676
Engº Eduardo Nogueira Mandonnet
CREA 5061293077

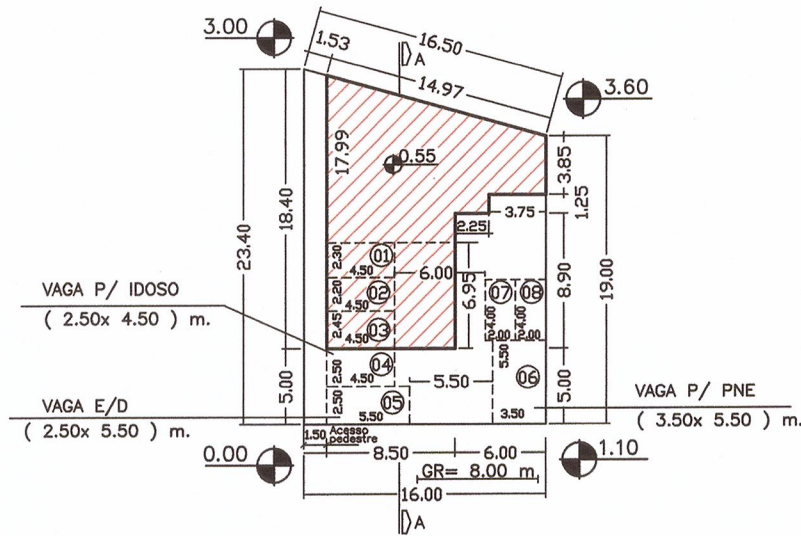

RUA ALVARO FERREIRA DA COSTA
IMPLANTACÃO PAV. TERREO
ESC.:1:500

OBS² 08 VAGAS DE ESTACIONAMENTO

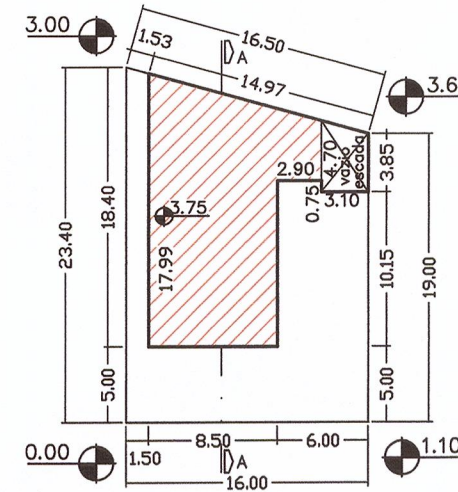

RUA ALVARO FERREIRA DA COSTA
IMPLANTACÃO PAV. SUPERIOR
ESC.:1:500

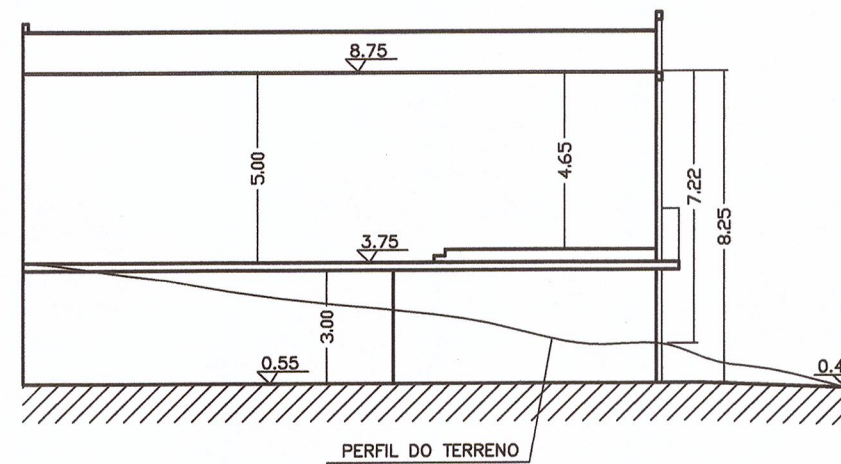

CORTE ESQUEMÁTICO AA ESC. 1:200

Atende a LC15/2006
possuindo 10% de taxa
de permeabilidade

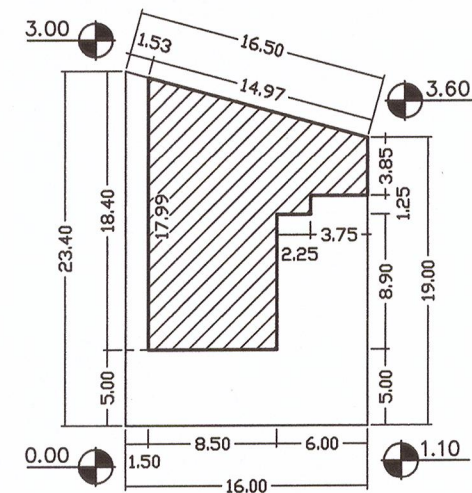

RUA ALVARO FERREIRA DA COSTA
IMPLANTACÃO GERAL
ESC.:1:500

LEGENDA

A CONSTRUIR

OBS.:

1. ESTE PROJETO FOI ANALISADO CONFORME ESTABELECIDO NO DECRETO MUNICIPAL Nº 16.295/08.
2. OS ESTABELECEMENTOS A INSTALAREM-SE NESTA EDIFICACÃO FICARÃO SUJEITOS ÀS RESTRIÇÕES DE USO E DE POLO GERADOR DE TRÁFEGO DA LEGISLAÇÃO EDILICIA VIGENTE DA PREFEITURA MUNICIPAL DE CAMPINAS.

BRANCO---0.40
MAGENTA---0.40
VERMELHO---0.20
VERDE---0.20
CIAN---0.20
AZUL---0.20
AMARELO---0.15
253---0.10

ENGRº JORGE ISAAC ORELLANA VELEZ - FONE 19 3849-5530 - 19 9167-5035