

Antes / Depois



Imagem 4: Vista do trecho (1C) do Parque Linear do Ribeirão das Pedras, e da lagoa de controle de cheias implantada. Observa-se a recuperação da mata ciliar de proteção ao recurso hídrico, conformando o “piscinão” ecológico.



Foto 20: Vista geral da lagoa ecológica de controle de cheias, que tem capacidade para armazenamento temporário de cerca de 70.000.000 de litros de água. Observa-se a densa vegetação ciliar implantada, criando condições para a atratividade da avifauna, incluindo espécies migratórias.



Foto 21: Visita do Prefeito Hélio de Oliveira Santos ao Parque Linear, em 2.005.

Foto 22: Vista do vertedor da lagoa, que regula a vazão efluyente e garante o amortecimento da onda de cheia na bacia. Tal vertedor não necessita de operação, e tem servido de modelo para o desenvolvimento de projetos semelhantes na região metropolitana de Campinas.

PREFEITURA MUNICIPAL DE CAMPINAS  
SECRETARIA DE MEIO AMBIENTE

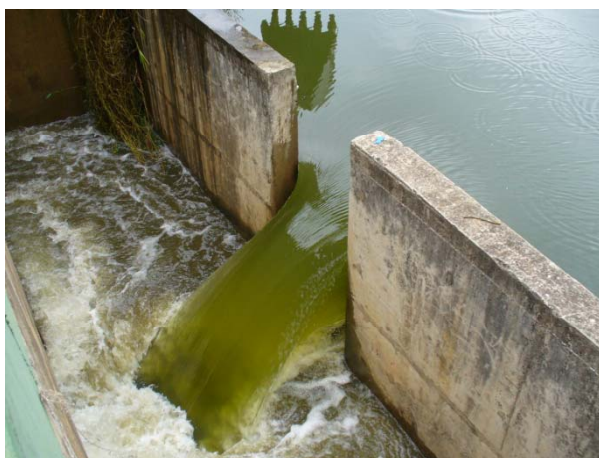

ANEXO 7  
RELATÓRIO FOTOGRÁFICO – TRECHO 1  
PARQUE LINEAR DO RIBEIRÃO DAS PEDRAS, CAMPINAS, SP