

# 1º Relatório Detalhado do Quadrimestre Anterior SAÚDE 2023

# Município

- Município **CAMPINAS**
- Área **795,70 Km<sup>2</sup>**
- População **1.223.237 Hab**
- Densidade Populacional **1538 Hab/Km<sup>2</sup>**
- Região de Saúde **Região Metropolitana de Campinas**, constituída por 21 municípios paulistas, criada pela lei complementar estadual 870, de 19 de junho de 2000.
- Prefeito(a) **DARIO JORGE GIOLO SAADI**

# Secretaria Municipal de Saúde

- Número CNES **5416655**
- CNPJ Próprio **não dispõe**
- CNPJ da Mantenedora **51885242000140**
- Endereço **AV ANCHIETA 200**
- Secretário(a) de Saúde **LAIR ZAMBON**
- E-mail secretário(a) **saude.gabinete@campinas.sp.gov.br**
- Telefone secretário(a) **(19) 2116-0290**
- Dispõe de Plano de Saúde – período de **2022-2025**
- Status do Plano no DIGISUS - **Em Análise no Conselho de Saúde**

# Fundo Municipal de Saúde

- Instrumento de criação **LEI**
- Data de criação **11/1991**
- CNPJ **13.704.311/0001-83**
- Natureza Jurídica **FUNDO PUBLICO DA ADMINISTRACAO DIRETA MUNICIPAL**
- Gestor do Fundo **Lair Zambon**
- Ano de referência: 2023

# Conselho Municipal de Saúde

- Instrumento de Criação **LEI**
- Endereço **Avenida Anchieta 200**
- E-mail
- Telefone **(19) 3288-0156**
- Nome do Presidente **Paulo Mariante**
- Ano de referência: 2023

# DADOS DEMOGRÁFICOS E DE MORBIMORTALIDADE

# População por Faixa Etária e Sexo- Campinas 2021

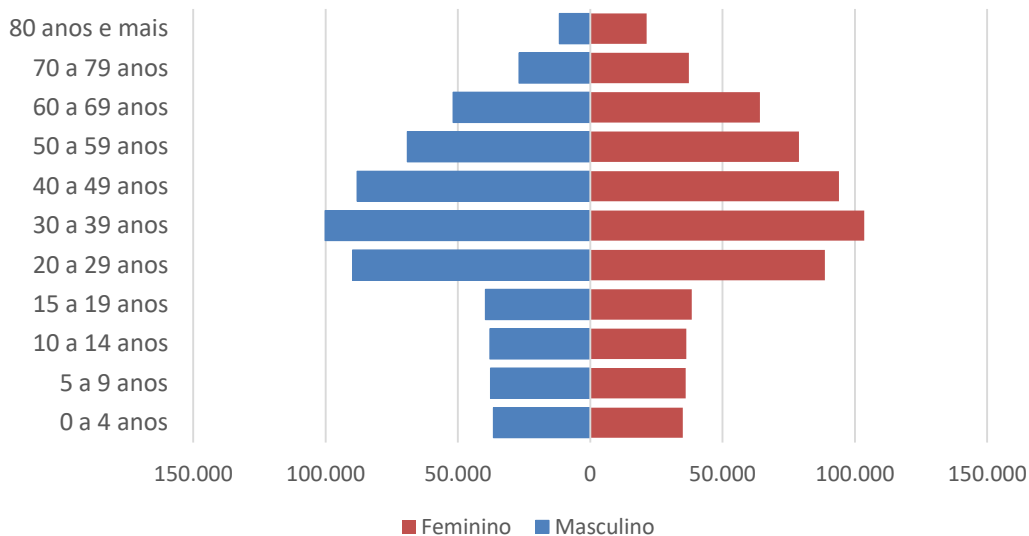

## População por Faixa Etária e Sexo- Estado de São Paulo 2021

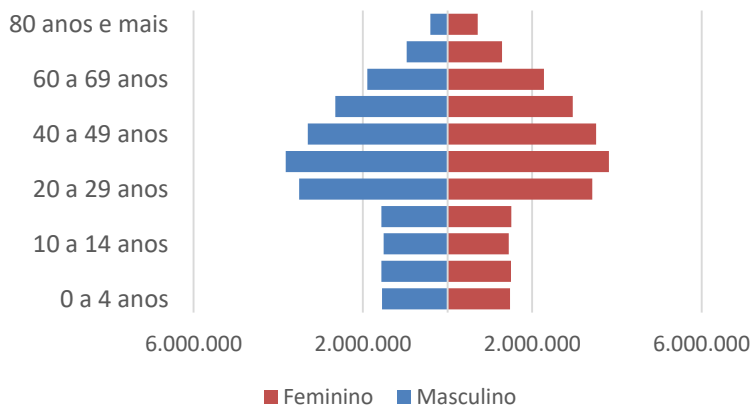

## População por Faixa Etária e Sexo- Brasil 2021

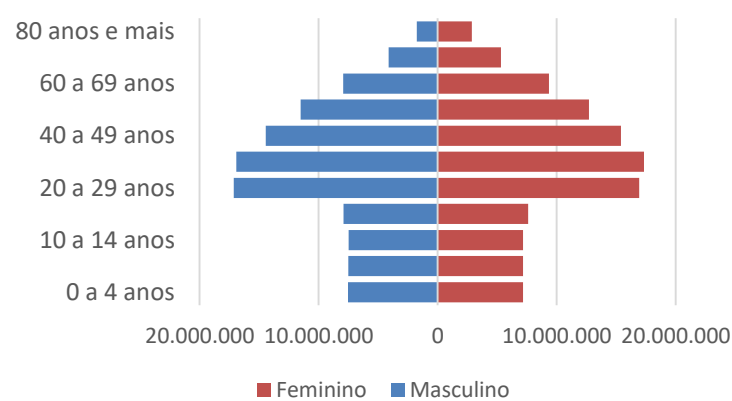

Fonte: 2000 a 2021 – Estimativas preliminares elaboradas pelo Ministério da Saúde/SVS/DASNT/CGIAE

# Nascidos Vivos Residentes em Campinas por Distrito Residência da Mãe e Tipo de Convenio

Fonte: SINASC - Coordenadoria de Informações Epidemiológicas (CIE) / DEVISA / SMS Campinas - <http://tabnet.campinas.sp.gov.br/tabnet?sinasc/nascamp.def> - Dados atualizados em 09/05/2023, sujeitos à revisão.

Distrito Resid Mãe	Sus	%	Convenio	%	Total	%
Sul	858	35%	505	31%	1363	33%
Sudoeste	512	21%	251	15%	763	19%
Noroeste	505	20%	215	13%	720	18%
Norte	364	15%	241	15%	605	15%
Leste	242	10%	413	25%	655	16%
Total	2481	60%	1625	40%	4106	100%



# Morbidade Hospitalar de residentes, segundo capítulo da CID-10

1ª maior incidência – 2ª maior incidência – 3ª maior incidência

Capítulo CID-10 (10 + Frequentes)	2018	2019	2020	2021	2022*	2023
XV. Gravidez parto e puerpério	<b>10668</b>	<b>10540</b>	<b>10138</b>	<b>9403</b>	<b>9203</b>	<b>1996</b>
X. Doenças do aparelho respiratório	<b>5967</b>	<b>5968</b>	4764	5506	<b>6797</b>	<b>1307</b>
IX. Doenças do aparelho circulatório	<b>6151</b>	<b>6365</b>	<b>5919</b>	<b>6203</b>	<b>6644</b>	<b>1032</b>
XI. Doenças do aparelho digestivo	4363	4669	3592	3646	5336	913
XIX. Lesões enven e alg out conseq causas externas	4190	4694	4961	5012	5035	618
XIV. Doenças do aparelho geniturinário	3978	4094	3064	3496	4707	840
II. Neoplasias (tumores)	3622	3854	3145	3233	3887	588
I. Algumas doenças infecciosas e parasitárias	2601	2828	<b>6301</b>	<b>8649</b>	3744	416
XXI. Contatos com serviços de saúde	1888	1928	1002	1164	2086	501
XVIII. Sint sinais e achad anorm ex clín e laborat	1329	1482	989	1468	1846	282
Outros capítulos (XVI, VIII, XIII, VI, V, IV, XII, III, XVII, VIII)	7831	9149	7001	7359	8851	1526
<b>Total</b>	<b>52588</b>	<b>55571</b>	<b>50876</b>	<b>55139</b>	<b>58136</b>	<b>10019</b>

Fonte: Ministério da Saúde - Sistema de Informações Hospitalares do SUS (SIH/SUS)

# Sistema de Informação de Mortalidade - segundo capítulo da CID-10

1ª maior incidência – 2ª maior incidência – 3ª maior incidência

Causa (Cap CID10)	2018	2019	2020	2021	2022*	2023
IX. Doenças do aparelho circulatório	2242	2269	2088	2173	2540	701
II. Neoplasias (tumores)	1487	1635	1489	1574	1588	519
X. Doenças do aparelho respiratório	903	878	710	764	1064	310
I. Algumas doenças infecciosas e parasitárias	268	230	1785	3485	990	175
XX. Causas externas de morbidade e mortalidade	620	616	652	634	678	241
VI. Doenças do sistema nervoso	407	443	439	396	600	143
XI. Doenças do aparelho digestivo	422	447	418	460	511	159
XIV. Doenças do aparelho geniturinário	286	278	257	291	391	135
IV. Doenças endócrinas nutricionais e metabólicas	243	301	379	404	382	113
XVIII. Sint sinais e achad anorm ex clín e laborat	103	94	119	171	88	33
Outros capítulos (XVI, XII, XIII, XVII, III, XV, VIII)	290	288	256	300	304	110
<b>Total</b>	<b>7271</b>	<b>7479</b>	<b>8592</b>	<b>10652</b>	<b>9136</b>	<b>2639</b>

**Fonte:** SIM - Coordenadoria de Informações Epidemiológicas (CIE).  
DEVISA - Secretaria Municipal de Saúde de Campinas.  
Dados atualizados em **09/05/2023**, sujeitos à revisão.

# Produção Ambulatorial APS do SUS por local de atendimento

Qtd.aprovada por Grupo procedimento e Ano/mês atendimento

Município: 350950 CAMPINAS

Complexidade: Atenção Básica

Período:Jan/2022-Mar/2023

Grupo procedimento	Jan22	Fev22	<b>Total</b>	Jan23	Fev23	<b>Total</b>
01 Ações de promoção e prevenção em saúde	771	918	<b>1689</b>	465	247	<b>712</b>
02 Procedimentos com finalidade diagnóstica	26708	23629	<b>50337</b>	24340	19482	<b>43822</b>
03 Procedimentos clínicos	30254	24948	<b>55202</b>	45357	34162	<b>79519</b>
04 Procedimentos cirúrgicos	385	458	<b>843</b>	709	665	<b>1374</b>
<b>Total</b>	<b>58118</b>	<b>49953</b>	<b>108071</b>	<b>70871</b>	<b>54556</b>	<b>125427</b>

Fonte: Ministério da Saúde - Sistema de Informações Ambulatoriais do SUS (SIA/SUS)

# Internações de Urgência e Emergência por Grupo de Procedimento

AIH aprovadas por Grupo procedimento e Ano/mês atendimento

Município: 350950 CAMPINAS

Caráter atendimento: Urgência

Período:Jan-Mar/2022, Jan-Mar/2023

Grupo procedimento	Jan22	Fev22	Mar22	Total	Jan23	Fev23	Mar23	Total
02 Procedimentos com finalidade diagnóstica	9	7	10	<b>26</b>	8	8	2	<b>18</b>
03 Procedimentos clínicos	3135	2571	1183	<b>6889</b>	2692	2126	1009	<b>5827</b>
04 Procedimentos cirúrgicos	1180	916	431	<b>2527</b>	1116	696	404	<b>2216</b>
05 Transplantes de órgãos, tecidos e células	70	68	24	<b>162</b>	61	38	17	<b>116</b>
<b>Total</b>	<b>4394</b>	<b>3562</b>	<b>1648</b>	<b>9604</b>	<b>3877</b>	<b>2868</b>	<b>1432</b>	<b>8177</b>

Fonte: Ministério da Saúde - Sistema de Informações Hospitalares do SUS (SIH/SUS)

# Internações Hospitalares Geral por Grupo de Procedimento

AIH aprovadas por Grupo procedimento e Ano/mês atendimento

Município: 350950 CAMPINAS

Período:Jan-Mar/2022, Jan-Mar/2023

Grupo procedimento	jan22	fev22	mar22	<b>Total</b>	jan23	fev23	mar23	<b>Total</b>
02 Procedimentos com finalidade diagnóstica	31	23	14	<b>68</b>	20	19	5	<b>44</b>
03 Procedimentos clínicos	3411	2777	1263	<b>7451</b>	2931	2248	1111	<b>6290</b>
04 Procedimentos cirúrgicos	2770	2312	1267	<b>6349</b>	3066	2199	1314	<b>6579</b>
05 Transplantes de órgãos, tecidos e células	91	93	28	<b>212</b>	88	54	22	<b>164</b>
<b>Total</b>	<b>6303</b>	<b>5205</b>	<b>2572</b>	<b>14080</b>	<b>6105</b>	<b>4520</b>	<b>2452</b>	<b>13077</b>

Fonte: Ministério da Saúde - Sistema de Informações Hospitalares do SUS (SIH/SUS)

# REDE PRESTADORA DE SERVIÇOS AO SUS PRÓPRIOS E CONVENIADOS

- Secretaria Municipal de Saúde (7 Departamentos)
- Distritos de Saúde (5)
- Centros de Saúde (67)
- Vigilâncias a Saúde (5)
- Centros de Atenção Psicossocial III (6)
- Centros de Atenção Psicossocial Álcool e Drogas (4)
- Centros de Atenção Psicossocial Infanto Juvenil (4)
- Centros de Convivência (13)
- Serviços de Atendimento Domiciliar (4)
- Outras Unidades: Disque Saúde, Laboratório Municipal de Patologia Clínica, Serviço de Atendimento aos Pacientes Especiais e Crônicos, Academia da Saúde

**142 Serviços**

# REDE PRESTADORA DE SERVIÇOS AO SUS PRÓPRIOS E CONVENIADOS

- Centros de Referência Especializados:
  - Próprios (7): Odontológico (2), Idoso, Reabilitação, Saúde do Trabalhador, Infecções Sexualmente Transmissíveis / HIV / Hepatite B, Zoonose
  - Conveniados (6): Associação de Pais e Amigos dos Excepcionais, Associação dos Pais e Amigos dos Surdos de Campinas, Fundação Síndrome de Down, Associação Pestalozzi, Casa da Criança Paralítica, Hospital de Amor
- Policlínicas (2)
- Instituições de Longa Permanência (3):
  - Conveniados: Grupo Vida, Casa da Gestante, Serviços Residenciais Terapêuticos

# REDE PRESTADORA DE SERVIÇOS AO SUS PRÓPRIOS E CONVENIADOS

- Assistência hospitalar e ambulatorial (6)
  - Próprios (2): Hospital Municipal Dr Mário Gatti / Hospital Mário Gattinho, Complexo Hospitalar Prefeito Edivaldo Orsi;
  - **Conveniados (4): Hospital e Maternidade Celso Pierro, Maternidade de Campinas, Real Sociedade Beneficência Portuguesa, Irmandade de Misericórdia de Campinas**
- Rede de Urgência e Emergência:
  - Pronto Socorros (3), Unidades de Pronto Atendimento (4), PS Odontológico (1), PS Oftalmológico (1), Serviço de Atendimento Móvel de Urgência (12 viaturas básicas e 3 UTI)



# Profissionais de Saúde Trabalhando no SUS Campinas

## Evolução do Quadro de Trabalhadores no SUS 1º Quadrimestre

<b>CARGO AGRUPADO</b>	<b>jan/23</b>	<b>fev/23</b>	<b>mar/23</b>	<b>abr/23</b>
MÉDICO	533	540	542	541
ENFERMEIRO	455	453	452	449
AUX / TEC ENFERMAGEM	996	962	966	981
ADMINISTRATIVO	201	206	211	215
AGENTE APOIO SAUDE FARMACIA	164	164	180	183
AGENTE COMUNITÁRIO DE SAÚDE	637	634	632	631
ASSISTENTE SOCIAL	35	35	35	34
AUX / TEC SAÚDE BUCAL	155	157	159	159
DENTISTA	188	195	194	195
EQUIPE COMBATE ENDEMIAS	94	94	94	95
FARMACEUTICO	69	73	73	73
FONOAUDIOLOGO	23	23	23	23
NUTRICIONISTA	16	15	15	16
OPERACIONAL	143	143	142	140
OUTROS NÍVEL MÉDIO	16	16	16	16
OUTROS NÍVEL SUPERIOR	133	132	131	132
OUTROS NÍVEL TÉCNICO	77	76	76	79
PSICOLOGO	69	69	69	70
TERAPEUTA OCUPACIONAL	56	56	54	53
<b>Total geral</b>	<b>4060</b>	<b>4043</b>	<b>4064</b>	<b>4085</b>

Fonte: Folha Consist/RH Gestão

## Quadro Servidores SMS - jan a abril/2023

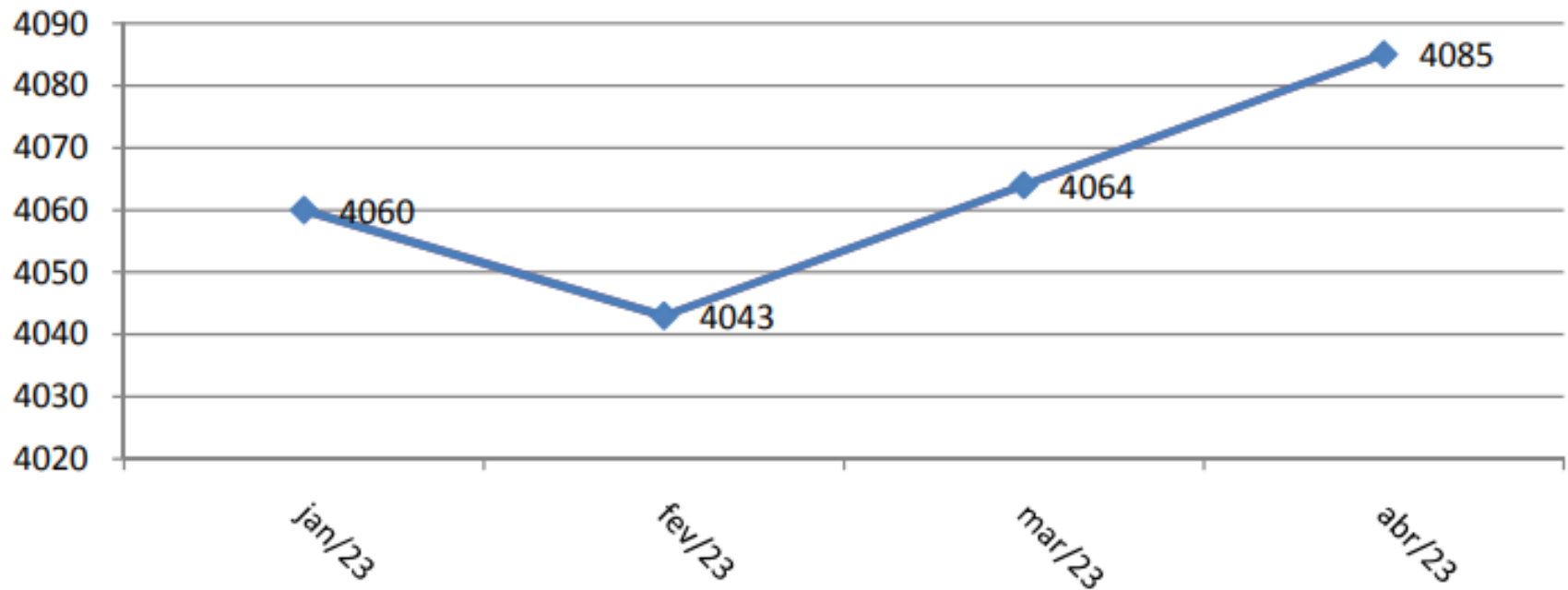

Fonte: Folha Consist

# Programação Anual de Saúde

# Diretrizes, Objetivos, Metas e Indicadores

- 72 Indicadores no total
  - 53 com Resultado Parcial:
    - **35 Melhores** (que 2022)
    - **09 Iguais**
    - **09 Piores**
  - 19 não analisados
    - 10 de análise anual
    - 9 com falta de dados parciais

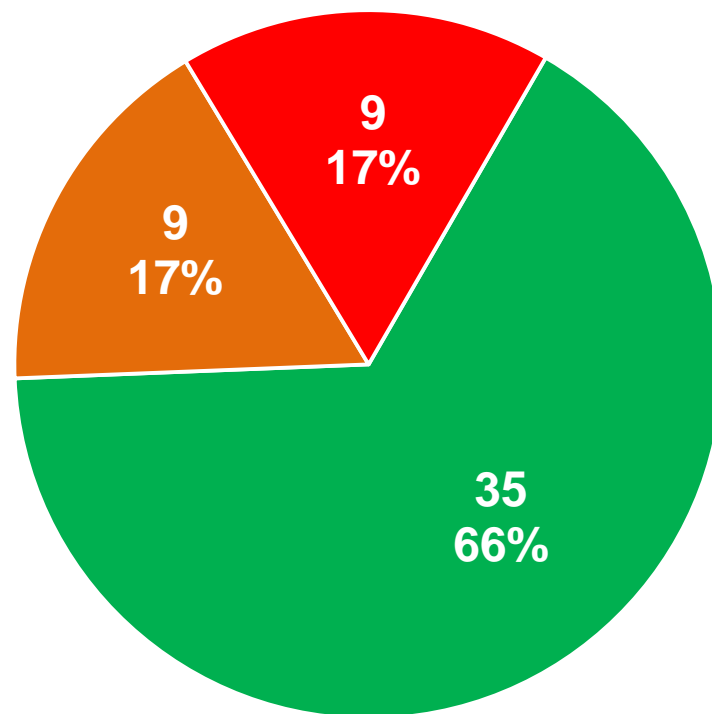

# Indicadores com Melhora no 1o RDQA 2023

35 indicadores

Comparado ao mesmo período de 2022

Indicador	2022 1Q	2023 1Q
<b>Proporção de óbitos infantis e fetais investigados</b>	<b>0,4737</b>	<b>0,61</b>
Número de ciclos que atingiram mínimo de 80% de cobertura de imóveis visitados para controle vetorial da dengue.	0	<b>1,28</b>
Número de ações educativas realizadas pela CVS por segmento de estabelecimentos de interesse a saúde	0	<b>5</b>
Número de novas indústrias de alimentos regularizadas perante a Vigilância Sanitária por ano	6	<b>10</b>
<b>Percentual de investimento em saúde do Tesouro Municipal.</b>	<b>19</b>	<b>20,58</b>
Cobertura populacional estimada de saúde bucal na Atenção Básica	29	<b>30</b>
Proporção de indústrias de saneantes e cosméticos inspecionadas pela Vigilância Sanitária ao ano	28	<b>33</b>

# Indicadores com Melhora no 1o RDQA 2023

35 indicadores

Comparado ao mesmo período de 2022

Indicador	2022 1Q	2023 1Q
Proporção de análises realizadas em amostras de água para consumo humano quanto aos parâmetros coliformes totais, cloro residual livre e turbidez	28,48	<b>33,33</b>
<b>Cobertura de acompanhamento das condicionalidades de Saúde do Programa Bolsa Família (PBF)</b>	<b>16,45</b>	<b>36,33</b>
Encerramento de casos suspeitos notificados para febre maculosa brasileira (FMB) (confirmados ou descartados) por critério laboratorial	38	<b>41</b>
Proporção de cura dos casos novos de hanseníase diagnosticados nos anos das coortes	40	<b>43</b>
Proporção de Hospitais com controle sanitário ao ano, no município de Campinas	29	<b>43</b>
<b>Proporção dos serviços de terapia renal substitutiva (TRS) com controle sanitário realizado no ano</b>	<b>36</b>	<b>50</b>
Proporção dos acidentes de trabalho graves notificados e investigados em Campinas, exceto os ocorridos no trânsito	40	<b>55</b>

# Indicadores com Melhora no 1o RDQA 2023

35 indicadores

Comparado ao mesmo período de 2022

Indicador	2022 1Q	2023 1Q
Percentual de Unidades Básicas de Saúde com, no mínimo, três tipos de práticas do programa da saúde integrativa	22,38	<b>62,12</b>
<b>Cobertura populacional estimada pelas equipes de Atenção Básica</b>	<b>63,74</b>	<b>64,02</b>
Proporção de contatos intra-domiciliares de casos novos de hanseníase examinados	6	<b>70</b>
Proporção de nascidos vivos de mães com sete ou mais consultas de pré-natal	80,63	<b>80,91</b>
<b>Percentual de processos licitatórios realizados em menos de oito meses.</b>	<b>72</b>	<b>85</b>
<b>Proporção de medicamentos padronizados disponibilizados para Atenção Básica, de forma humanizada e qualificada</b>	<b>88</b>	<b>90</b>
Proporção de exames anti-HIV realizados entre os casos novos de tuberculose	90,94	<b>95,32</b>



# Indicadores com Melhora no 1o RDQA 2023

35 indicadores

Comparado ao mesmo período de 2022

Indicador	2022 1Q	2023 1Q
Proporção de casos de doenças de notificação compulsória imediata (DNCI) encerrados em até 60 dias após notificação.	67,74	96,22
Proporção de preenchimento do campo “ocupação” nas notificações de agravos relacionados ao trabalho	95,4	98
Realização da pesquisa acarológica em áreas silenciosas nos locais prováveis de infecção (LPs) dos casos confirmados de febre maculosa em até 60 dias após notificação.	N/A	100
<b>Proporção de municípios com casos de doenças ou agravos relacionados ao trabalho notificados na área de abrangência do CEREST</b>	<b>75</b>	<b>100</b>
<b>Percentual de UBS utilizando o Prontuário Eletrônico do Cidadão.</b>	<b>91,04</b>	<b>100</b>
Número de alunos, estagiários, residentes, profissionais e trabalhadores em geral, incluindo os profissionais dos municípios da área de abrangência do CEREST que participaram de capacitação em saúde do trabalhador realizada pelo CEREST/Campinas, exceto aqueles em estágio oficial pelo CETS.	35	229
Número de notificações dos agravos à Saúde do Trabalhador notificados no SINAN, no Município de Campinas	89	419

# Indicadores com Melhora no 1o RDQA 2023

35 indicadores

Comparado ao mesmo período de 2022

Indicador	2022 1Q	2023 1Q
Número de testes sorológicos para HIV realizados.	2178	<b>13555</b>
Número de testes sorológicos anti-HCV realizados	10521	<b>15617</b>
<b>Coeficiente de letalidade por dengue</b>	<b>0,24</b>	<b>0,17</b>
<b>Proporção de gravidez na adolescência entre as faixas etárias 10 a 19 anos</b>	<b>7,45</b>	<b>6,85</b>
Proporção de Exodontia em relação aos procedimentos	11,94	<b>11,73</b>
<b>Número de casos novos de sífilis congênita em menores de um ano</b>	<b>52</b>	<b>44</b>
<b>Taxa de mortalidade prematura (de 30 a 69 anos) pelo conjunto das quatro principais doenças crônicas não transmissíveis (DCNT - doenças do aparelho circulatório, câncer, diabetes e doenças respiratórias crônicas)</b>	<b>102,8</b>	<b>95,07</b>

# Indicadores Iguais no 1o RDQA 2023

09 indicadores

Comparado ao mesmo período de 2022

Indicador	2022 1Q	2023 1Q
Proporção de esterilizadoras a ETO (óxido de etileno) inspecionadas pela Vigilância Sanitária ao ano, em ações integradas pelas áreas de produtos e serviços de saúde.	0	0
<b>Cobertura de Centros de Atenção Psicossocial - CAPS</b>	<b>1,5</b>	<b>1,5</b>
Número de testes de sífilis por gestante	3,6	3,6
Sistema DIGISUS 100% atualizado quadrimestralmente com parecer do CMS.	50	50
Proporção de registro de óbitos com causa básica definida	98,7	98,7
Ações de Matriciamento realizadas por Centros de Atenção Psicossocial - (CAPS) com equipes de APS	100	100
<b>Proporção de óbitos maternos investigados</b>	<b>100</b>	<b>100</b>
Proporção de acidentes de trabalho (AT) fatais notificados e investigados na área de abrangência do CEREST de Campinas, exceto os ocorridos no trânsito.	100	100
<b>Número de casos novos de AIDS em menores de 5 anos</b>	<b>0</b>	<b>0</b>
Letalidade por febre maculosa brasileira (FMB) em pacientes residentes e atendidos no município de Campinas	100	100

# Indicadores com Piora no 1o RDQA 2023

09 indicadores

Comparado ao mesmo período de 2022

<b>Indicador</b>	<b>2022 1Q</b>	<b>2023 1Q</b>
Proporção de acesso hospitalar de residentes que foram à óbito por acidente	59,38	<b>57,28</b>
Percentual de recém-nascidos atendidos na primeira semana de vida	13	<b>11,84</b>
<b>Proporção de parto normal no Sistema Único de Saúde e na Saúde Suplementar</b>	<b>38,85</b>	<b>37,18</b>
Proporção de óbitos de mulheres em idade fértil (10 a 49 anos) investigados	68,5	<b>67</b>
Proporção de cura de casos novos de tuberculose pulmonar com confirmação laboratorial	72,09	<b>47,2</b>
Proporção dos serviços hemoterápicos com controle sanitário no ano, no município de Campinas.	24	<b>16</b>
<b>Taxa de Mortalidade Infantil</b>	<b>7,97</b>	<b>11,41</b>
<b>Razão da Mortalidade Materna</b>	<b>0</b>	<b>23,77</b>

# Indicadores Não Analisados

9 indicadores

Por falta de dados parciais para análise (Ministério da Saúde)

Indicador	2022 1Q	2023 1Q
Razão entre procedimentos ambulatoriais selecionados de média complexidade para residentes e população de mesma residência.	0,42	N/A
Razão entre procedimentos ambulatoriais selecionados de alta complexidade para residentes e população de mesma residência	2,05	N/A
Razão entre internações clínico-cirúrgicas selecionadas de média complexidade de residentes e população de mesma residência	0,71	N/A
Razão entre internações clínico-cirúrgicas selecionadas de alta complexidade de residentes e população de mesma residência	0,75	N/A
Proporção de internações por condições sensíveis à atenção básica (ICSAB)	22,58	N/A
Proporção de óbitos nas internações por infarto agudo do miocárdio	14,63	N/A
Razão de exames Citopatológicos do colo do útero em mulheres de 25 a 64 anos e a população na mesma faixa etária	0,07	N/A
Razão de exames de mamografia de rastreamento - mulheres de 50 a 69 anos	0,07	N/A
Razão de exames de mamografia de rastreamento - mulheres de 40 a 69 anos	0,06	N/A

# Indicadores Não Analisados

Por serem de análise anual

10 indicadores

Indicador	2022 1Q	2023 1Q
Proporção de vacinas selecionadas do Calendário Nacional de Vacinação para crianças menores de dois anos de idade - Pentavalente (3ª dose), Pneumocócica 10-valente (2ª dose), Poliomielite (3ª U dose) e Tríplice viral (1ª dose) - com cobertura vacinal preconizada	N/A	N/A
Coeficiente de incidência de Câncer por sexo, no município de Campinas - divulgação dos dados de 3 anos	N/A	N/A
Número de publicações da análise da situação de saúde de Campinas	N/A	N/A
Proporção de pacientes HIV+ com 1º CD4 inferior a 200cel/mm3	N/A	N/A
Número de análises efetuadas no âmbito do Programa Monitora Alimentos Resistência aos antimicrobianos (AMR).	N/A	N/A
Proporção de profissionais das Coordenadorias de Vigilância Sanitária e de Fiscalização de Alimentos capacitados nos temas relacionados ao Sistema de Gestão de Qualidade (SGQ) programadas para o ano	N/A	N/A
Proporção de unidades de saúde do SUS Campinas participando do processo de formação de novos profissionais, como campo de prática para atividades de ensino em serviço.	N/A	N/A
Proporção de Gestores participando de ao menos uma capacitação no ano.	N/A	N/A
Proporção de estudantes em atividades de ensino aprendizagem nas unidades de saúde em relação ao pactuado entre as Instituições de Ensino e CETS	N/A	N/A
Proporção de avaliações dos estágios realizados nas unidades de saúde que são campos de prática para atividades de ensino em serviço	N/A	N/A

# Execução Orçamentária e Financeira

# PRESTAÇÃO DE CONTAS

*SMS*

- 1º QUADRIMESTRE 2023





# Preâmbulo e considerações

- **Cumprindo com a obrigatoriedade constitucional e com base no Artigo 12 da Lei Federal nº 8.689/93 e no Artigo 31 da LC 141/2012, a Secretaria Municipal de Saúde, através do Fundo Municipal de Saúde – FMS, periodicamente apresenta os relatórios que comprovam a aplicação dos recursos em saúde.**
- **Os dados apresentados foram extraídos em parte dos balancetes financeiros da PMC e em parte dos valores financeiros de caixa.**

☞ **Emenda Constitucional – nº 029/2000**

☞ **Percentual de Aplicação – mínimo legal: 15% (EC29), 17% (L.O.M.)**

☞ **Despesa Total em Saúde Detalhada**

☞ **Evolução das Despesas com Saúde de 2000 a 2023**

# Percentual de aplicação EC29/2000

- Emenda Constitucional 029/2000 – artigo 7º Lei Complementar 141 de 13/01/2012
- Metodologia de cálculo do percentual de recursos próprios aplicados em Saúde adotada pelo SIOPS (Sistema de Informação de Orçamentos Públicos em Saúde), baseada na EC-029/2000 e na Lei Complementar n.º141 de 13/01/2012

## Demonstração da Fórmula do Cálculo:

**DESPESAS DO MUNICÍPIO EM SAÚDE  
(ADM. DIRETA (SMS) + ADM. INDIRETA (RMMG))**

**RECEITA DE IMPOSTOS E TRANSFERÊNCIAS  
CONSTITUCIONAIS LEGAIS AO MUNICÍPIO**

**X 100**

**Resultado: MÍNIMO 15% em Saúde**

# Receitas base EC29/2000



IRRF

IPI



IPTU

ITBI

ISSQN



IPVA

ICMS

Total arrecadado  
(1º quadrimestre):  
**R\$ 2.103.961.234,82**

# Composição das receitas EC29/2000

<b>IMPOSTOS E MULTAS (I)</b>	<b>1.357.721.883,03</b>
IPTU	564.246.061,76
IRRF	127.072.267,14
ITBI	75.000.756,61
ISSQN	519.346.056,81
MULTAS E JUROS DE MORA DE IMPOSTOS	4.914.805,64
MULTAS E JUROS DE MORA DA DÍVIDA ATIVA	22.234.817,27
DÍVIDA ATIVA	44.907.117,80

<b>TRANSFERÊNCIAS DA UNIÃO (II)</b>	<b>43.266.483,54</b>
COTA-PARTE - FPM	42.874.522,50
COTA-PARTE - ITR	391.961,04

<b>TRANSFERÊNCIAS DO ESTADO (III)</b>	<b>702.972.868,25</b>
COTA-PARTE - ICMS	332.299.793,08
COTA-PARTE – ICMS (COMPENSAÇÃO ART. 3º LC 194/2022)	22.641.813,50
COTA-PARTE - IPVA	345.934.460,63
COTA-PARTE - IPI – EXPORTAÇÃO	2.096.801,04

**TOTAL (I+II+III)**

**2.103.961.234,82**

**I – Receitas SUS (Fundo a fundo):**  
**R\$ 130.358.722,22**

<b>BLOCO AB (ATENÇÃO BÁSICA)</b>	<b>27.464.622,05</b>
PAB / Fixo	13.274.799,71
PAB / Variável (ACS, PSF, Bucal, etc.)	14.189.822,34

<b>BLOCO MAC (MÉDIA E ALTA COMPLEXIDADE)</b>	<b>98.122.486,53</b>
Teto MAC	66.234.462,14
SAMU, FAECs, CEO, etc.	31.888.024,39

<b>BLOCO VISA (VIGILÂNCIA EM SAÚDE)</b>	<b>2.423.671,28</b>
Vigilância Epidemiológica (DST / AIDS)	356.077,60
Vigilância em Saúde	2.067.593,68

<b>BLOCO AF (ASSISTÊNCIA FARMACÊUTICA)</b>	<b>2.347.942,36</b>
--	---------------------

**II – Receitas SES (Fundo a fundo):**  
**R\$ 5.108.010,32**

<b>ESTADO – SES</b>	<b>2.493.534,03</b>
PAB	1.223.237,00
Dose certa	1.119.787,90
Glicemia	150.509,13

<b>CIRURGIAS ELETIVAS</b>	<b>1.391.239,29</b>
---------------------------	---------------------

<b>INCENTIVO COBERTURA VACINAL</b>	<b>1.223.237,00</b>
------------------------------------	---------------------

**III – Receitas VISA:**  
**R\$ 943.667,23**

<b>PRÓPRIA VISA</b>	<b>943.667,23</b>
Multas	156.833,29
Taxas	786.833,94

**IV – Remuneração de depósitos bancários:**  
**R\$ 3.969.745,40**

<b>REMUNERAÇÃO DE DEPÓSITOS BANCÁRIOS</b>	<b>3.969.745,40</b>
Remuneração - FR 0001	86.429,80
Remuneração - FR 0002	1.055.036,54
Remuneração - FR 0003	38.168,19
Remuneração - FR 0005	2.780.611,65
Remuneração - FR 0006	9.429,53
Remuneração - FR 0008	69,69

<b>TOTAL DE RECURSOS EXTERNOS</b>	<b>140.380.145,17</b>
-----------------------------------	-----------------------

# Despesas (todas as FR)

DESPESAS (TODAS AS FR)						
DESPESA	SMS	%	RMMG	%	TOTAL	%
Pessoal + encargos sociais	165.417.666,20	45,31%	100.692.723,49	51,67%	266.110.389,69	47,52%
Consumo	22.978.288,01	6,29%	14.651.618,95	7,52%	37.629.906,96	6,72%
Prestadores (convênios hospitalares)	106.898.691,37	29,28%	41.894.425,82	21,50%	148.793.117,19	26,57%
Serviços	57.862.110,00	18,73%	47.541.211,69	19,01%	105.403.321,69	18,82%
Investimentos	718.219,83	0,20%	381.129,50	0,20%	1.099.349,33	0,20%
Indenizações / DEA (custeio / capital)	705.718,12	0,19%	205.111,06	0,11%	910.829,18	0,16%
<b>TOTAL</b>	<b>354.580.693,53</b>	<b>100,00%</b>	<b>205.366.220,51</b>	<b>100,00%</b>	<b>559.946.914,04</b>	<b>100,00%</b>

# Despesas (todas as FR) – gráficos

SMS

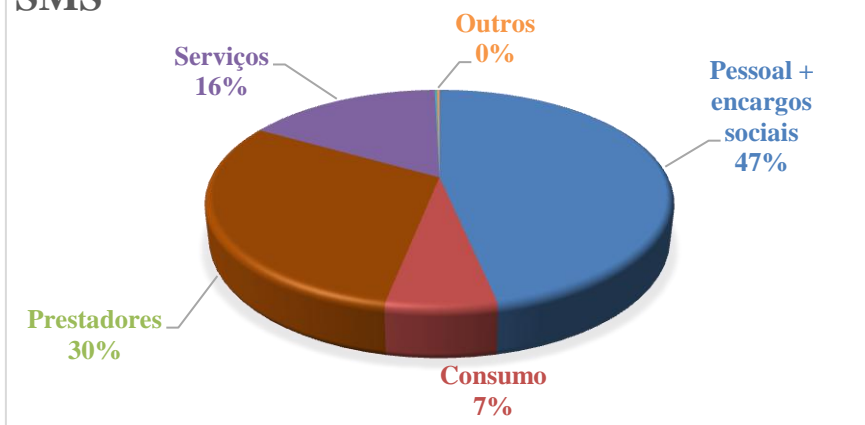

RMMG

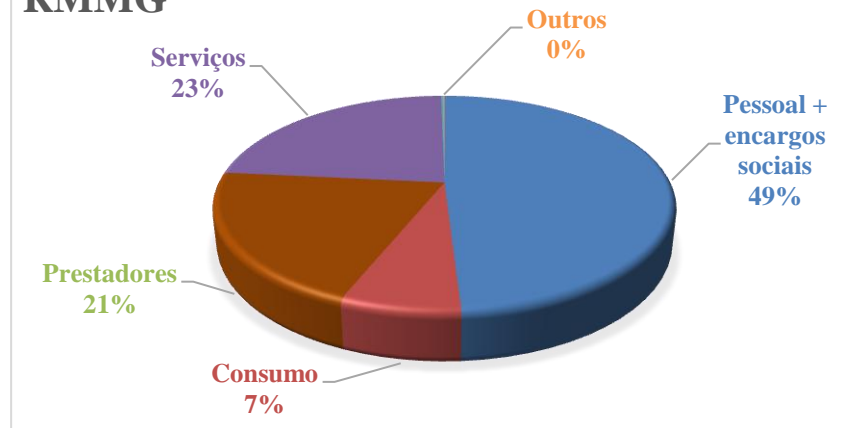

TOTAL

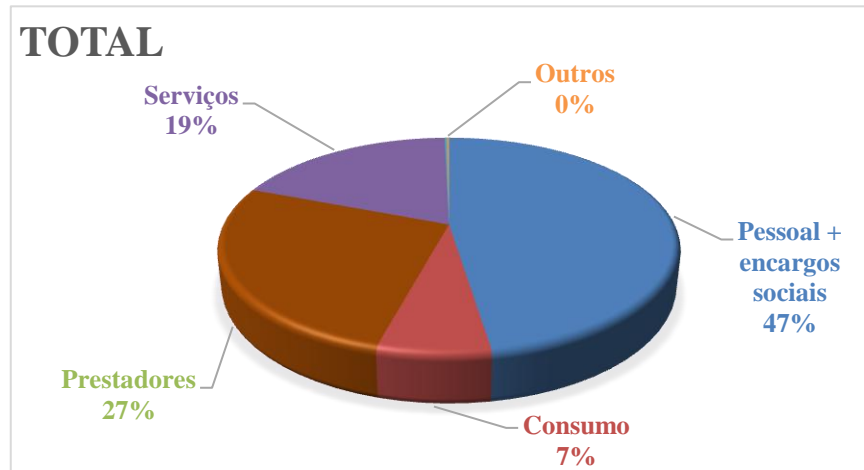

# Despesas SMS

SMS	MUNICIPAL	ESTADUAL	FEDERAL	PRÓPRIA SMS	EMENDAS / OUTROS	CORONAVIRUS (VINCULADA)	TOTAL
Pessoal + encargos sociais	154.397.776,51	-	10.852.421,66	167.468,03	-	-	<b>165.417.666,20</b>
Consumo	7.571.085,22	6.436.380,64	8.505.516,69	61.302,44	344.206,00	59.797,02	<b>22.978.288,01</b>
Prestadores (convênios hospitalares)	41.828.164,03	818.888,84	64.241.638,50	-	10.000,00	-	<b>106.898.691,37</b>
Serviços	48.540.277,43	4.447.956,96	3.932.972,37	72.926,20	867.977,04	-	<b>57.862.110,00</b>
Investimentos	229.815,97	-	256.431,33	17.427,53	214.545,00	-	<b>718.219,83</b>
Indenizações / exercícios anteriores (custeio / investimento)	705.718,12	-	-	-	-	-	<b>705.718,12</b>
<b>TOTAL</b>	<b>253.272.837,28</b>	<b>11.703.226,44</b>	<b>87.788.980,55</b>	<b>319.124,20</b>	<b>1.436.728,04</b>	<b>59.797,02</b>	<b>354.580.693,53</b>

# Despesas RMMG

RMMG	MUNICIPAL	ESTADUAL	FEDERAL	PRÓPRIA RMMG	EMENDAS / OUTROS	CORONAVIRUS (VINCULADA)	TOTAL
Pessoal + encargos sociais	100.692.723,49	-	-	-	-	-	<b>100.692.723,49</b>
Consumo	14.335.415,35	-	-	2.520,00	-	313.683,60	<b>14.651.618,95</b>
Prestadores	24.185.939,42	352.000,00	17.356.486,40	-	-	-	<b>41.894.425,82</b>
Serviços	40.042.952,42	1.176.726,52	6.148.166,23	14.316,52	31.050,00	128.000,00	<b>47.541.211,69</b>
Investimentos	354.083,50	27.046,00	-	-	-	-	<b>381.129,50</b>
Indenizações / exercícios anteriores (custeio / investimento)	17.442,90	-	-	-	187.668,16	-	<b>205.111,06</b>
<b>TOTAL</b>	<b>179.628.557,08</b>	<b>1.555.772,52</b>	<b>23.504.652,63</b>	<b>16.836,52</b>	<b>218.718,16</b>	<b>441.683,60</b>	<b>205.366.220,51</b>

<b>SMS + RMMG</b>	<b>432.901.394,36</b>	<b>13.258.998,96</b>	<b>111.293.633,18</b>	<b>335.960,72</b>	<b>1.655.446,20</b>	<b>501.480,62</b>	<b>559.946.914,04</b>
-------------------	-----------------------	----------------------	-----------------------	-------------------	---------------------	-------------------	-----------------------



# Despesas por FR – gráfico

MUNICIPAL	ESTADUAL	FEDERAL	PRÓPRIA SMS / RMMG	EMENDAS / OUTROS	CORONAVIRUS (VINCULADA)	TOTAL
432.901.394,36	13.258.998,96	111.293.633,18	335.960,72	1.655.446,20	501.480,62	559.946.914,04
77,31%	2,37%	19,88%	0,06%	0,30%	0,09%	100,00%

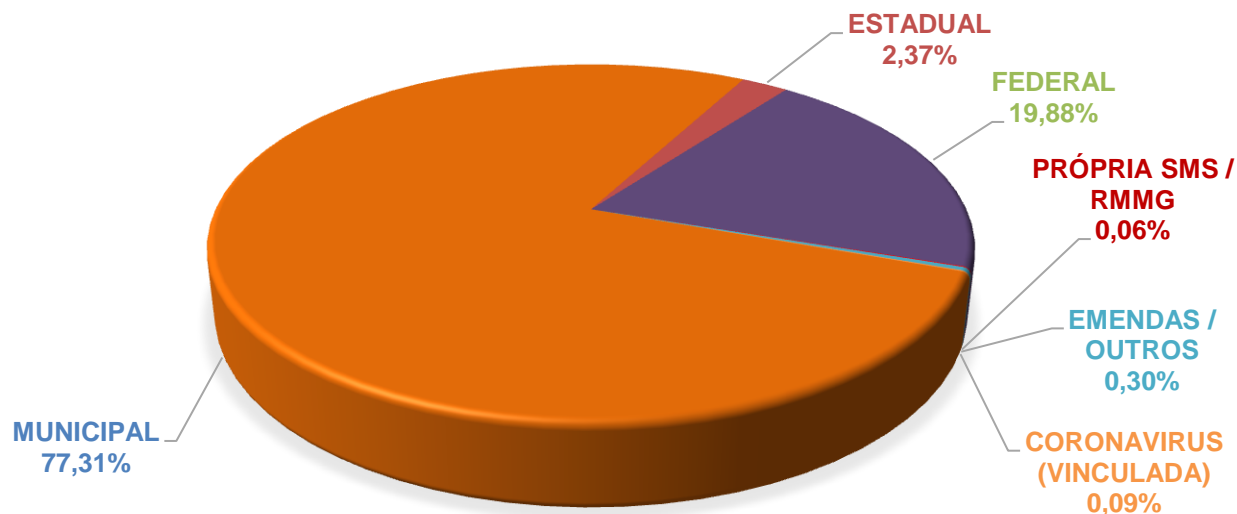

# Despesas - PRESTADORES

PRESTADORES	MUNICIPAL	ESTADO	FEDERAL	EMENDAS	TOTAL
Associação de Pais e Amigos de Surdos de Campinas - APASCAMP	4.800,00	-	139.646,01	-	<b>144.446,01</b>
Associação de Pais e Amigos dos Excepcionais de Campinas - APAE	-	-	1.219.624,00	-	<b>1.219.624,00</b>
Associação Pestalozzi de Campinas	-	-	115.613,41	-	<b>115.613,41</b>
Casa da Criança Paralítica de Campinas - CCP	59.419,92	-	255.164,04	-	<b>314.583,96</b>
Fundação Dr. João Penido Burnier	28.744,00	-	903.286,76	-	<b>932.030,76</b>
Fundação Pio XII (Hospital do Amor)	-	-	227.691,40	-	<b>227.691,40</b>
Fundação Síndrome de Down - FSD	135.325,92	-	322.934,56	-	<b>458.260,48</b>
Instituição Padre Haroldo Rahm	464.054,96	-	11.369,04	10.000,00	<b>485.424,00</b>
Irmandade de Misericórdia de Campinas	2.787.520,88	-	2.464.893,79	-	<b>5.252.414,67</b>
Maternidade de Campinas	2.349.320,80	365.837,29	11.877.137,93	-	<b>14.592.296,02</b>
Real Sociedade Portuguesa de Beneficência	3.104.286,74	14.606,40	3.072.212,57	-	<b>6.191.105,71</b>
Serviço de Assistência aos Enfermos - Grupo Vida	314.500,34	-	60.000,00	-	<b>374.500,34</b>
Serviço de Saúde Dr. Cândido Ferreira	12.355.082,76	-	9.292.000,00	-	<b>21.647.082,76</b>
Serviço de Saúde Dr. Cândido Ferreira - indenização	2.368.372,36	-	-	-	<b>2.368.372,36</b>
Sociedade Campineira de Educação e Instrução (PUCC)	17.856.735,35	438.445,15	34.280.064,99	-	<b>52.575.245,49</b>
<b>TOTAL</b>	<b>41.828.164,03</b>	<b>818.888,84</b>	<b>64.241.638,50</b>	<b>10.000,00</b>	<b>106.898.691,37</b>

# Aplicação EC29/2000

## Emenda Constitucional 029/2000

Despesas do Município LIQUIDADAS em Saúde:  
SMS + RMMG

---

X 100

Receitas de Impostos e Transferências  
Constitucionais Legais

*432.901.394,36*

---

*2.103.961.234,82*

*= 20,58*

# Evolução EC29/2000

## EVOLUÇÃO DOS PERCENTUAIS TRIMESTRAIS - EC 29/2000

Exercício	1º Trimestre	2º Trimestre	3º Trimestre	4º Trimestre
2008	17,55%	23,06%	25,90%	26,41%
2009	23,21%	28,15%	30,25%	27,23%
2010	18,33%	22,92%	24,46%	23,56%
2011	20,33%	24,33%	26,11%	25,20%

## EVOLUÇÃO DOS PERCENTUAIS QUADRIMESTRAIS EC 29/2000 APÓS LC 141/2012

Exercício	1º Quadrimestre	2º Quadrimestre	3º Quadrimestre
2012	20,28%	31,11%	27,06%
2013	21,72%	24,64%	25,83%
2014	20,61%	25,08%	26,02%
2015	20,65%	26,00%	29,08%
2016	25,03%	28,79%	31,12%
2017	26,11%	28,31%	30,90%
2018	20,48%	24,21%	26,08%
2019	18,34%	23,02%	24,13%
2020	19,51%	24,94%	26,29%
2021	19,25%	24,06%	24,92%
2022	19,00%	23,11%	24,70%
2023	20,58%		

# Evolução da aplicação em Saúde (EC 29/2000)

EC - 29/2000: EVOLUÇÃO DO PERCENTUAL APLICADO EM SAÚDE COM RECURSOS MUNICIPAIS

ANO	2000	2001	2004	2005	2006	2007	2008	2009	2010	2011	2012	2013	2014	2015	2016	2017	2018	2019	2020	2021	2022	2023
EC 29/2000	7%	15%	15%	15%	15%	15%	15%	15%	15%	15%	15%	15%	15%	15%	15%	15%	15%	15%	15%	15%	15%	15%
LEI ORGÂNICA MUNICÍPIO	17%	17%	17%	17%	17%	17%	17%	17%	17%	17%	17%	17%	17%	17%	17%	17%	17%	17%	17%	17%	17%	17%
APLICADO NO MUNICÍPIO	20,34%	21,49%	21,17%	22,91%	22,81%	22,78%	26,41%	27,23%	23,56%	25,20%	27,06%	25,83%	26,02%	29,08%	31,12%	30,90%	26,08%	24,13%	26,29%	24,92%	24,70%	20,58%

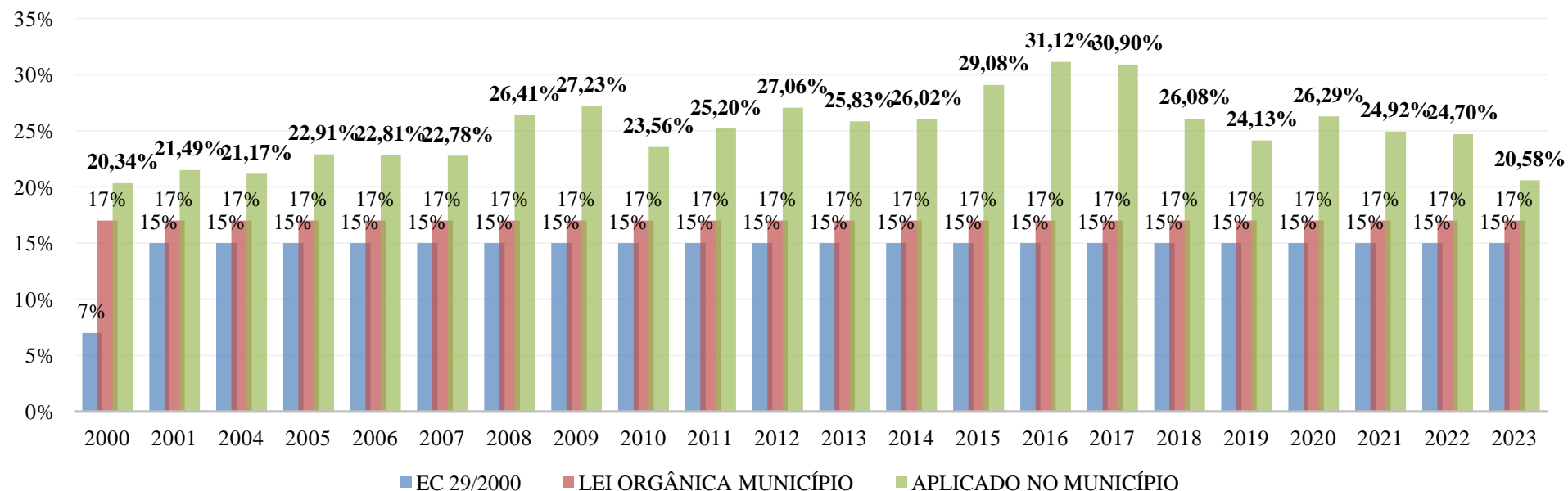

# Evolução orçamentária (EC 29/2000)

## ORÇAMENTÁRIA DA SECRETARIA MUNICIPAL DE SAÚDE

	2000	2001	2002	2003	2004	2005	2006	2007	2008	2009	2010	2011	2012	2013	2014	2015	2016	2017	2018	2019	2020	2021	2022	2023
Orçamento	188	215	241	259	295	342	384	468	543	653	675	772	855	952	1.116	1.231	1.406	1.453	1.538	1.524	1.796	1.822	1.888	2.091
Orçamento pela inflação	199	215	241	264	284	300	309	323	342	357	378	403	426	451	480	531	564	580	601	627	655	721	763	
Inflação período	5,97 %	7,67 %	12,53 %	9,30 %	7,59 %	5,68 %	3,14 %	4,45 %	5,90 %	4,31 %	5,90 %	6,50 %	5,83 %	5,91 %	6,40 %	10,67 %	6,29 %	2,95 %	3,75 %	4,31 %	4,52 %	10,06 %	5,79 %	

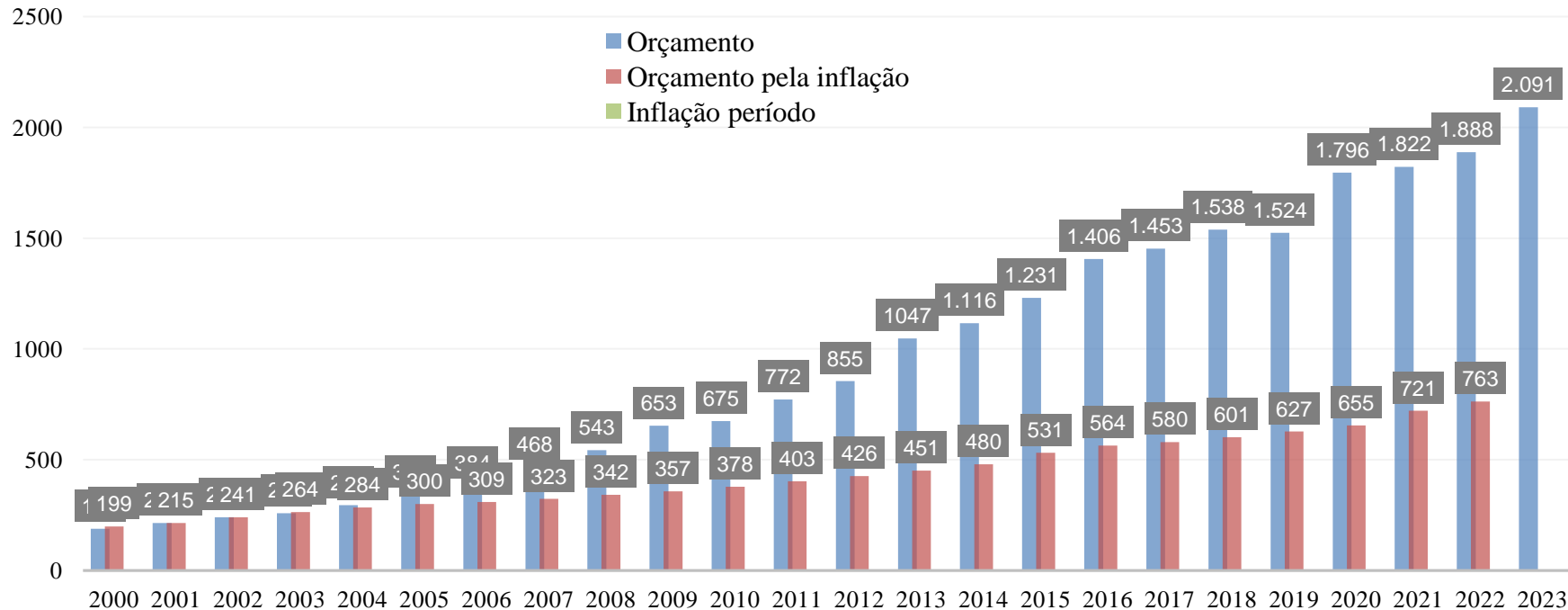

# Evolução orçamentária: PMC X SMS (a partir de 2014)

ORÇAMENTO PMC X SMS

	2014	2015	2016	2017	2018	2019	2020	2021	2022	2023
<b>PMC</b>	4.266.479.316,77	4.689.998.771,91	5.174.291.894,53	5.579.024.952,92	5.936.475.089,50	6.063.078.141,69	6.604.225.701,07	7.154.547.174,01	7.990.683.061,97	9.311.280.594,00
<b>SMS</b>	1.116.166.822,61	1.231.455.273,96	1.406.676.868,89	1.453.465.474,87	1.538.277.690,72	1.523.990.133,70	1.795.713.746,71	1.822.855.967,37	1.888.329.121,02	2.091.272.120,58

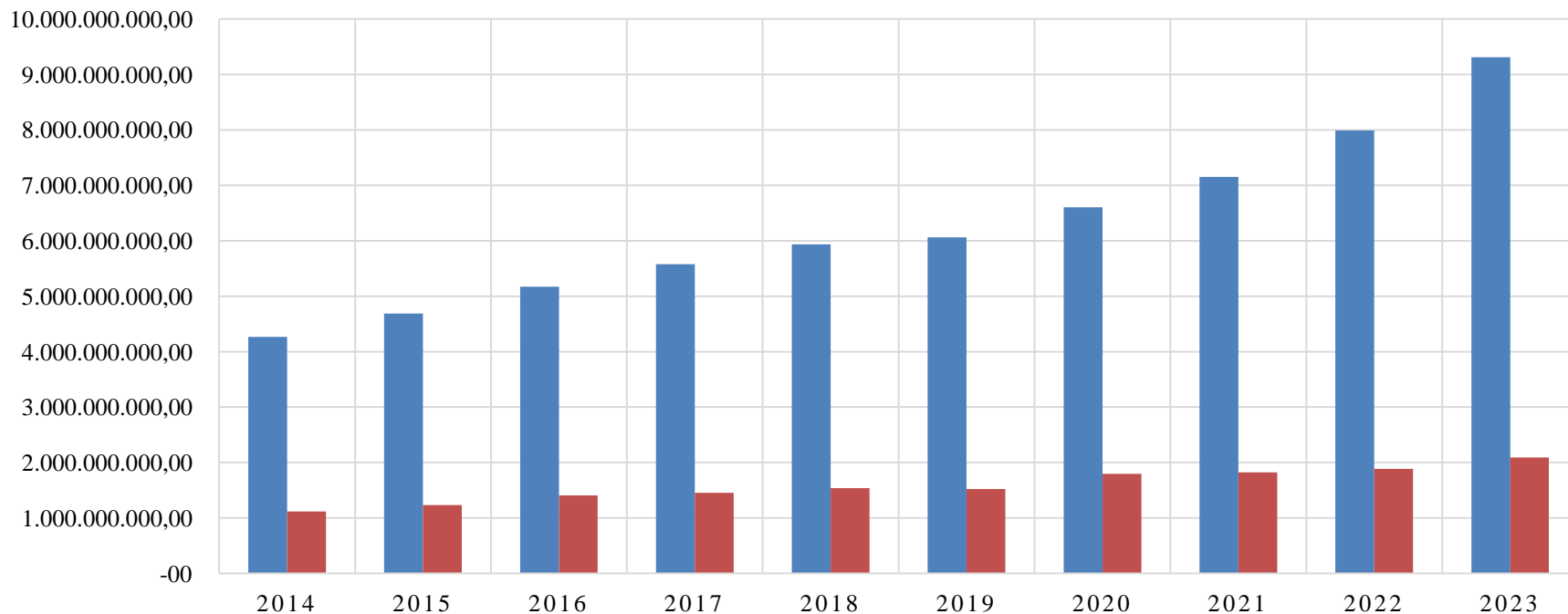



# PRESTAÇÃO DE CONTAS

*RMMG*

- 1º QUADRIMESTRE 2023





# Preâmbulo e considerações

Decreto Nº 20.473  
19 de Setembro de  
2019

Obrigatoriedade da Rede em prestar contas da aplicação de todos os recursos à Câmara e ao Conselho municipal

Regime Contábil  
Competência  
Despesa x Receita  
(caixa)

A não observância dessa diferença de regimes pode levar a uma interpretação equivocada

Modelo de Apresentação

Em complemento a apresentação do Fundo municipal, esta apresentação tem como objetivo detalhar de forma visual, com dados extraídos da base do sistema financeiro-contábil utilizado dando ainda mais credibilidade e transparência ao trabalho realizado e à aplicação dos recursos.

# Receita

UNIDADE	MUNICIPAL	VINCULADA	CORONAVÍRUS VINCULADA	TOTAL
CHPEO	42.275.314,66	11.823.759,19	-	<b>54.099.073,85</b>
HMMG	30.645.949,22	10.100.691,56	-	<b>40.746.640,78</b>
PA's	18.455.524,00	3.680.639,96	-	<b>22.136.163,96</b>
ADM	38.699.447,21	602.072,16	300.000,00	<b>39.601.519,37</b>
SAMU	1.550.000,00	1.305.638,12	-	<b>2.855.638,12</b>
HMMG - INF	-	-	-	-
<b>TOTAL</b>	<b>131.626.235,09</b>	<b>27.512.800,99</b>	<b>300.000,00</b>	<b>159.439.036,08</b>

## RECEITA POR UNIDADE

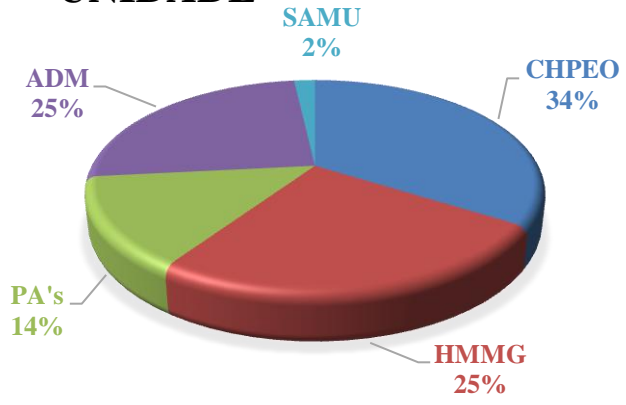

## RECEITA POR FR

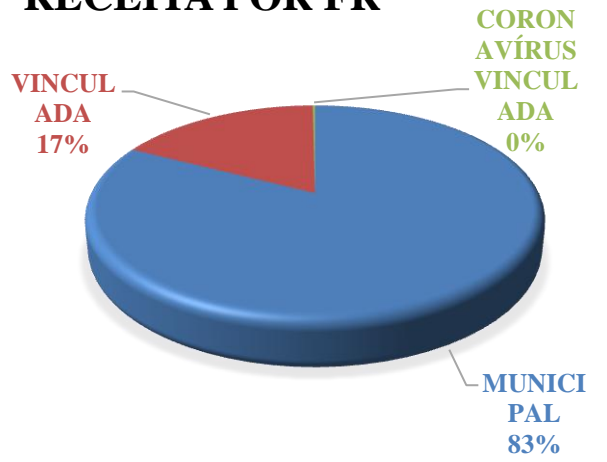

# Despesas – unidade e natureza

## UNIDADE

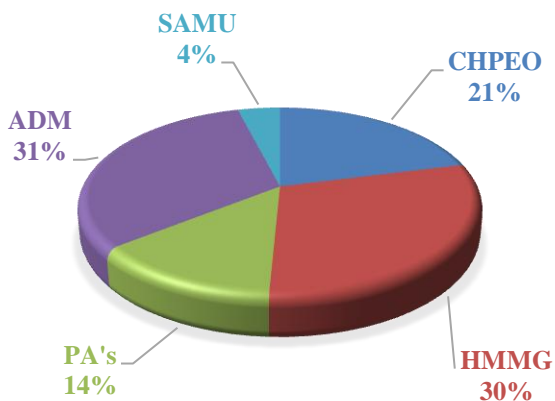

UNIDADE	PESSOAL	CONSUMO	PRESTADORES	SERVIÇOS	INVEST.	OUTROS	TOTAL
CHPEO	303.833,98	979.873,77	27.193.979,71	12.961.946,67	-	2.916,45	41.442.550,58
HMMG	38.084.847,03	1.819.134,41	4.908.649,19	13.184.482,24	354.083,50	181.941,12	58.533.137,49
PA's	10.093.791,25	123.098,48	9.759.597,87	6.876.279,34	-	-	26.852.766,94
ADM	39.397.000,00	11.706.847,29	31.949,05	11.052.697,06	27.046,00	20.253,49	62.235.792,89
SAMU	5.880.598,17	22.665,00	-	2.002.122,68	-	-	7.905.385,85
HMMG - INF	6.932.653,06	-	250,00	1.463.683,70	-	-	8.396.586,76
<b>TOTAL</b>	<b>100.692.723,49</b>	<b>14.651.618,95</b>	<b>41.894.425,82</b>	<b>47.541.211,69</b>	<b>381.129,50</b>	<b>205.111,06</b>	<b>205.366.220,51</b>

## NATUREZA

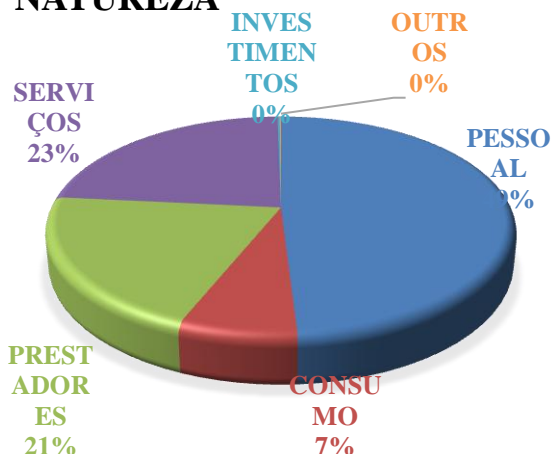

# Despesas – FR

UNIDADE	MUNICIPAL	VINCULADA	CORONAVIR US VINCULADA	TOTAL
CHPEO	28.792.926,14	12.345.790,46	-	<b>41.138.716,60</b>
HMMG	12.882.674,23	7.292.655,13	272.961,10	<b>20.448.290,46</b>
PA's	12.287.563,63	4.471.412,06	-	<b>16.758.975,69</b>
ADM	123.315.281,79	47.512,09	168.722,50	<b>123.531.516,38</b>
SAMU	886.177,59	1.138.610,09	-	<b>2.024.787,68</b>
HMMG - INF	1.463.933,70	-	-	<b>1.463.933,70</b>
<b>TOTAL</b>	<b>179.628.557,08</b>	<b>25.295.979,83</b>	<b>441.683,60</b>	<b>205.366.220,51</b>

**DESPESAS POR FR**

**DESPESAS POR UNIDADE**

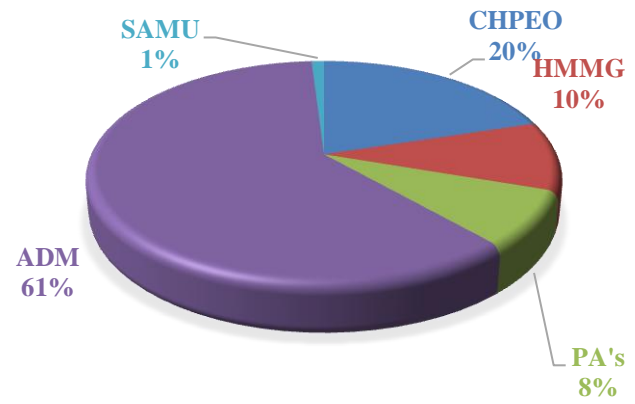
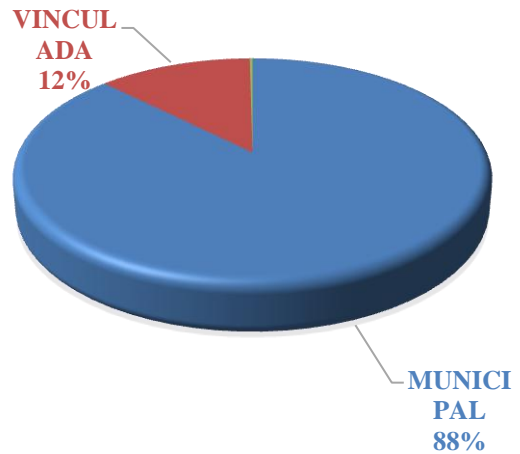

# Auditorias SUS

- **AUDITORIAS EXTRAORDINÁRIAS CSAPTA**

- Relatório de Análise de Óbitos Hospital Irmãos Penteado - Amostral 2022 - [PMC.2023.00021007-14](#)
- Relatório de Monitoramento - Centro de Referência DST/AIDS - AMDA - [PMC.2023.00020979-18](#)

- **AUDITORIAS ORDINÁRIAS FINALIZADAS 1º QUADRIMESTRE**

- Relatório de Auditoria Semestral – Associação de Pais e Amigos dos Excepcionais de Campinas - APAE - Termo de Convênio: 004/2018.
  - SEI/CAMPINAS: PMC.[2023.00000014-09](#) documento nº [7141501](#).
- Relatório de Auditoria Semestral – Associação de Pais e Amigos de Surdos de Campinas - APASCAMP - Termo de Convênio: 03/2018 e Termo de Aditamento: 09/2019.
  - SEI/CAMPINAS: PMC.[2023.00000015-81](#) documento nº [7141517](#).
- Relatório de Auditoria Semestral – Instituição Fundação Síndrome de Down – Termo de Convênio: 010/2021.
  - SEI/CAMPINAS: PMC.[2023.00000013-10](#) documento nº [7141471](#).
- Relatório de Auditoria Semestral – Associação Pestalozzi de Campinas - Termo de Convênio: 013/2020.
  - SEI/CAMPINAS: PMC.[2023.00000018-24](#) documento nº [7141545](#).
- Relatório de Auditoria Semestral - Casa da Criança Parálitica - CCP - Termo de Convênio: 012/2020.
  - SEI/CAMPINAS: PMC.[2023.00000017-43](#) documento nº [7141536](#).
- Serviço de reabilitação auditiva Hospital e Maternidade Celso Pierro:
  - SEI/CAMPINAS: PMC.[2023.00000012-39](#) documento nº [7141449](#).
- Relatório Grupo Vida - Termo de Convênio: 011/2020
  - SEI/CAMPINAS: [PMC.2023.00031119-65](#).

# Análises e Considerações Gerais

- Melhora dos indicadores
- Intensificação e qualificação das ações assistenciais na Atenção Primária a Saúde, em especial relacionada a linha de cuidado materno infantil e condições crônicas
- Qualificação das filas das ofertas de consultas e exames especializados e otimização dos recursos disponíveis



- Maior agilidade nos processos de compras e contratações
- Atingimento da meta relacionada a disponibilidade de medicamentos
- Maior participação municipal no orçamento da saúde, atingindo 73,6% (71,4% - 1 Quadrimestre 2022)

# Recomendações para o 2º Quadrimestre 2023

- Monitoramento dos casos graves e com vulnerabilidade social e busca ativa de faltosos
- Capacitação das equipes das unidades para qualificação das condições crônicas
- Ênfase nas ações de imunização
- Lei de reestruturação da Secretaria Municipal de Saúde aprovada

# Obrigada!

 **Secretário**

Lair Zambon

 **E-mail**

[saude.gabinete@campinas.sp.gov.br](mailto:saude.gabinete@campinas.sp.gov.br)