

Atenção a estes insetos.



imagem aumentada

O **barbeiro** é um inseto encontrado em áreas de mata, no entorno das matas e que pode entrar nas casas. Se estiver infectado com o parasita chamado *Trypanosoma cruzi*, pode transmitir a Doença de Chagas.

A Vigilância em Saúde de Campinas faz o monitoramento de risco nesta região em parceria com o Centro de Saúde Barão Geraldo.

Para evitar a entrada do barbeiro no interior da sua casa, é recomendado o uso de tela de malha fina (1mm) nas portas e janelas.

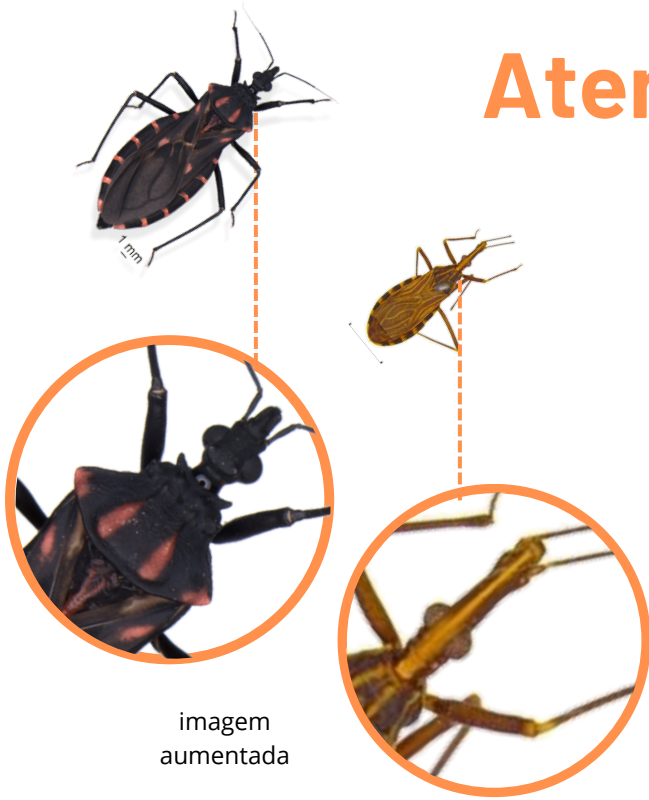
PARA MAIS INFORMAÇÕES, ENTRAR EM CONTATO:

Unidade de Vigilância de Zoonoses: 2515-7043, 2515-7045 e 3245-1219

Vigilância em Saúde Norte: 3242-5870

Caso você **encontre** um inseto parecido com o barbeiro, veja como fazer:

- **Proteja as mãos**
- **Pegue** o inseto e **coloque** em saco plástico ou pote (plástico ou vidro)
- **Entregue** na portaria da Mata de Santa Genebra ou no Centro de Saúde Barão Geraldo

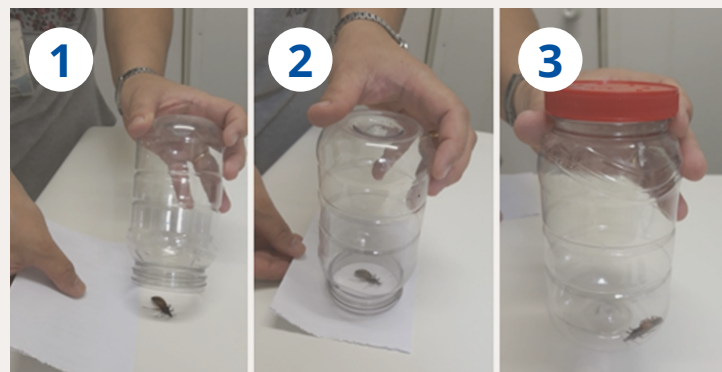

Crédito das Imagens de captura do barbeiro: 1-2
Sucen – Superintendência de Controle de Endemias

Crédito das Imagens de captura do barbeiro 1-2-3:
Secretaria de Saúde SP. Vigilância em Saúde - Laboratório de Zoonoses.