

DIÁRIO OFICIAL DO MUNICÍPIO DE CAMPINAS

R\$ 0,30

Quinta-feira, 21 de Dezembro de 1.995

Nº 6.373 - Ano XXI

96 terá mais radares e serão instaladas lombadas eletrônicas e detectores em semáforos

Emdec lança pacote de medidas para reduzir a violência no trânsito

Luiz Granzotto

A Empresa Municipal de Desenvolvimento de Campinas (Emdec) prepara para o próximo ano mais uma etapa no combate à violência no trânsito. Um pacote de licitações públicas foi anunciado pela empresa e prevê já a partir de abril de 1.996 o início da colocação de novos radares (serão 100 ao todo na cidade até dezembro do próximo ano), 30 lombadas eletrônicas e 60 detectores acoplados a semáforos para flagrar motoristas que avançam o sinal vermelho. Com mais essas medidas a Emdec pretende manter o nível de redução na taxa de acidentes no trânsito, que hoje está 30% nas vias onde funcionam os radares.

Campinas tem atualmente um total de 30 pontos monitorados por radares, a partir do rodízio dos oito aparelhos existentes. Com a determinação da empresa vencedora da concorrência pública prevista no pacote de licitações da Emdec (o que deve ocorrer em março do próximo ano) é que novos pontos serão efetivados. Contudo, a partir daí, a média de colocação deve ser de três unidades por semana, perfazendo até dezembro o número previsto de 100.

Mas as grandes novidades para o próximo ano são a chegada das lombadas eletrônicas e dos detectores acoplados a semáforos. As lombadas deverão ser colocadas principalmente na proximidade de ruas e avenidas onde existam escolas e hospitais. Colocadas no chão elas têm a capacidade de fotografar os veículos que excederem a velocidade de 40 quilômetros por hora.

Já os detectores acoplados aos semáforos funcionarão nos 60

**Campinas terá até o final do próximo ano um total de 100 radares instalados**

principais cruzamentos de Campinas. Com câmeras fotográficas afixadas nos semáforos eletrônicos, os detectores flagrarão os motoristas que avançarem o sinal vermelho. Assim, a placa do veículo é registrada e a multa aplicada ao infrator. Em todos esses casos de infrações às leis de trânsito da cidade detectados pela Emdec a multa inicial é de R\$ 63,62.

Esforço concentrado

Na verdade, todo o esforço da Prefeitura visa a segurança de motoristas e pedestres. E as estatísticas comprovam que, desde a adoção dos radares, o número de acidentes, atropelamentos e mortes em acidentes tem caído. Assim, as novas medidas previstas para 96, junto à obrigatoriedade do uso do cinto de segurança e dos faróis dos veículos acesos a partir das 18h00, tendem a diminuir ainda mais o quadro de violência no trânsito campineiro.

Setransp cria novas linhas de ônibus

Os usuários do sistema de transporte coletivo de Campinas têm agora mais duas novas linhas de ônibus à sua disposição. São elas: 5.66 e 5.67. A primeira fará a ligação entre o Terminal Ouro Verde e os jardins Nova América e Irmãos Sigrist e a segunda liga o Terminal Ouro Verde ao Jardim São Domingos. Em ambos os casos os usuários têm ligação direta dos seus bairros a pontos importantes da cidade, como o Hospital Celso Pierro, Estação Rodoviária, Hipermercado Enxuto e os shoppings Iguatemi e Unimart. Além disso, essas duas linhas passam a atender também o Distrito Industrial, viabilizando mais uma opção de transporte para a população da Região Oeste.

ATOS DO PODER PÚBLICO

GABINETE DO PREFEITO

LEI Nº 8665 DE 20 DE DEZEMBRO DE 1995

Denomina Rua Engº Sylvio Antonio Zuffo Grieco Uma Via Pública do Município de Campinas

A Câmara Municipal aprovou e eu, Prefeito do Município de Campinas, sanciono e promulgo a seguinte lei:

Artigo 1º - Fica denominada Rua Engº Sylvio Antonio Zuffo Grieco, as ruas 45 "A", 80 e 49 "A" do loteamento Jardim do Lago, continuação, com início na Rua Marcelo Ranúzia e término na Avenida Dr. Eurídice José Bento.

Artigo 2º - Esta lei entra em vigor na data de sua publicação, revogadas as disposições em contrário.

Paço Municipal, 20 dezembro de 1995

JOSÉ ROBERTO MAGALHÃES TEIXEIRA

Prefeito Municipal

autor: Vereador Biléo Soares

LEI Nº 8666 DE 20 DE DEZEMBRO DE 1995

Dá Denominação a Vias Públicas do Município de Campinas.

A Câmara Municipal aprovou e eu, Prefeito do Município de Campinas, sanciono e promulgo a seguinte lei:

Artigo 1º - Ficam denominadas as seguintes vias públicas do Arruamento Maria Pompeu da Costa Carvalho neste município:

I - **Rua Jacy Teixeira de Camargo**, a Rua 2 que tem início na Avenida das Amoreiras e término na intersecção da curva em seu encontro com a Rua João Carlos Nougues.

II - **Rua dos Gráficos**, em prolongamento, a Rua 3 que tem início na própria e término na Rua Jacy Teixeira de Camargo.

III - **Rua Otávio Mazzotini**, em prolongamento, a Rua 1 que tem início na própria e término na Rua Jacy Teixeira de Camargo.

Artigo 2º - Fica revogado o Decreto nº 5.607, de 19 de janeiro de 1979.

Artigo 3º - Esta lei entra em vigor na data de sua publicação, revogadas as disposições em contrário.

Paço Municipal, 20 dezembro de 1995

JOSÉ ROBERTO MAGALHÃES TEIXEIRA

Prefeito Municipal

autor: Prefeitura Municipal de Campinas

LEI Nº 8667 DE 20 DE DEZEMBRO DE 1995

Dá Denominação de "Comendador Riccardo Di Primazzi" a Uma Via Pública do Município

A Câmara Municipal aprovou e eu, Prefeito do Município de Campinas, sanciono e promulgo a seguinte lei:

Artigo 1º - Fica denominada "RUA COMENDADOR RICCARDO DI PRIMAZZI" a Rua 41 do Conjunto Habitacional Vida Nova, com início na Rua Daniel Godói Pereira e término na Rua 40, do mesmo loteamento.

ÍNDICE

GABINETE DO PREFEITO	2
SECRETARIA DE ADMINISTRAÇÃO	7
SECRET. DE RECURSOS HUMANOS	8
SECRETARIA DE FINANÇAS	19
SECRETARIA DE SAÚDE	20
SECRETARIA DE AÇÃO SOCIAL	20
SECRETARIA DE TRANSPORTES	20
SECRETARIA DE EDUCAÇÃO	21
SANASA	24
EMDEC	24
HOSPITAL MÁRIO GATTI	25
IMA	25
CÂMARA MUNICIPAL DE CAMPINAS	25

Artigo 2º - Esta lei entra em vigor na data de sua publicação, revogadas as disposições em contrário.

Paço Municipal, 20 dezembro de 1995

JOSÉ ROBERTO MAGALHÃES TEIXEIRA

Prefeito Municipal

autoria: Prefeitura Municipal Campinas

LEI Nº 8668 DE 20 DE DEZEMBRO DE 1995

Denomina Rua Ângelo Bertazzoli Uma Via Pública do Município de Campinas

A Câmara Municipal aprovou e eu, Prefeito do Município de Campinas, sanciono e promulgo a seguinte lei:

Artigo 1º - Fica denominada RUA ÂNGELO BERTAZZOLI a Rua 15 do Residencial Arboreto Jequitibás, no Distrito de Sousas, com início na rua 14 e término no balão de retorno.

Artigo 2º - Esta lei entra em vigor na data de sua publicação, revogadas as disposições em contrário.

Paço Municipal, 20 dezembro de 1995

JOSÉ ROBERTO MAGALHÃES TEIXEIRA

Prefeito Municipal

autor: Vereador Carlos Sampaio

LEI Nº 8669 DE 20 DE DEZEMBRO DE 1995

Denomina Rua Assis Valente Uma Via Pública do Município de Campinas

A Câmara Municipal aprovou e eu, Prefeito do Município de Campinas, sanciono e promulgo a seguinte lei:

Artigo 1º - Fica denominada Rua Assis Valente a Rua 7 do loteamento Núcleo Residencial Boa Vista II, com início na Rua 1 e término na Rua 9.

Artigo 2º - Esta lei entra em vigor na data de sua publicação, revogadas as disposições em contrário.

Paço Municipal, 20 dezembro de 1995

JOSÉ ROBERTO MAGALHÃES TEIXEIRA

Prefeito Municipal

autor: Vereador Sérgio Benassi

LEI Nº 8670 DE 20 DE DEZEMBRO DE 1995

Denomina Rua Arlindo Pires de Camargo Uma Via Pública do Município de Campinas

A Câmara Municipal aprovou e eu, Prefeito do Município de Campinas, sanciono e promulgo a seguinte lei:

IMA - Informática de Municípios Associados S/A

Comunicamos a todos os usuários do D.O.M. que, nos dias 22 e 29/12/95, o horário de recebimento de matérias para publicação será das 8:00 às 10:00 h.

Matérias extensas deverão ser entregues com antecedência de, no mínimo, 2 (dois) dias. Estaremos elaborando suplemento especial para esses casos.

DIÁRIO OFICIAL DO MUNICÍPIO DE CAMPINAS

EXPEDIENTE

O DIÁRIO OFICIAL DE CAMPINAS (Lei nº2819/63) é uma publicação da Prefeitura de Campinas, produzido pela IMA (Informática de Municípios Associados S/A). Avenida Anchieta, 200 - 2º andar - Paço Municipal. Recebimento de matérias para unidades municipais ATÉ 12:00 horas, em dias úteis (ramais 0394 e 0395).

Assinaturas: telefone 32-9611. Semestral R\$ 58,64 / Trimestral: R\$ 29,32. Produção e fechamento: Assessoria de Imprensa da Prefeitura e IMA S/A.

Jornalista Responsável: José Ronaldo de Souza Faria (MTB: 15.499 - RJ).

Artigo 1º - Fica denominada Rua Arlindo Pires de Camargo a Rua 2 do Conjunto Habitacional DIC V, com início na Rua Giocondo Dias e término na Rua 3.

Artigo 2º - Esta lei entra em vigor na data de sua publicação, revogadas as disposições em contrário.

Paço Municipal, 20 dezembro de 1995

JOSÉ ROBERTO MAGALHÃES TEIXEIRA

Prefeito Municipal

autor: Vereador Francisco Sellin

LEI Nº 8671 DE 20 DEZEMBRO DE 1995

Denomina Rua Fernando Luis Hernandez Machado Uma Via Pública do Município de Campinas

A Câmara Municipal aprovou e eu, Prefeito do Município de Campinas, sanciono e promulgo a seguinte lei:

Artigo 1º - Fica denominada RUA FERNANDO LUIS HERNANDEZ MACHADO a Rua 21 do Residencial Arboreto Jequitibás, no Distrito de Sosas, com início na Rua 14 e término no balão de retorno.

Artigo 2º - Esta lei entra em vigor na data de sua publicação, revogadas as disposições em contrário.

Paço Municipal, 20 dezembro de 1995

JOSÉ ROBERTO MAGALHÃES TEIXEIRA

Prefeito Municipal

autor: Vereador Luiz Carlos Rossini

LEI Nº 8672 DE 20 DEZEMBRO DE 1995

Denomina Rua Armelindo Rinaldi Uma Via Pública do Município de Campinas

A Câmara Municipal aprovou e eu, Prefeito do Município de Campinas, sanciono e promulgo a seguinte lei:

Artigo 1º - Fica denominada RUA ARMELINDO RINALDI a Rua 65 do loteamento Parque Residencial Vila União, com início na Rua 57 e término na Rua Dona Esmeralda Oliveira Mathias

Artigo 2º - Esta lei entra em vigor na data de sua publicação, revogadas as disposições em contrário.

Paço Municipal, 20 dezembro de 1995

JOSÉ ROBERTO MAGALHÃES TEIXEIRA

Prefeito Municipal

autor: Vereador Aparecido Donizeti Donaire

LEI Nº 8673 DE 20 DEZEMBRO DE 1995

Dá o Nome de "Bosque da Paz Yitzhak Rabin" a Um Logradouro Público

A Câmara Municipal aprovou e eu, Prefeito do Município de Campinas, sanciono e promulgo a seguinte lei:

Artigo 1º - Fica denominado "BOSQUE DA PAZ YITZHAK RABIN" a área com 63.754,00m², situada entre a Rua Prof. Ary Monteiro Galvão, Rua José Strazzacappa e Av. Carlos Grimaldi, onde faz fundos com o Condomínio Residencial Vila Verde.

Artigo 2º - Esta lei entra em vigor na data de sua publicação, revogadas as disposições em contrário.

Paço Municipal, 20 dezembro de 1995

JOSÉ ROBERTO MAGALHÃES TEIXEIRA

Prefeito Municipal

autora: Prefeitura Municipal de Campinas

LEI Nº 8674 DE 20 DEZEMBRO DE 1995

Cria o Conselho Consultivo dos Poderes Municipais Para o Desenvolvimento Econômico de Campinas - C.C.D.E., e dá Outras Providências

A Câmara Municipal aprovou e eu, Prefeito do Município de Campinas, sanciono e promulgo a seguinte lei:

Artigo 1º - Fica criado o Conselho Consultivo dos Poderes Municipais para o Desenvolvimento Econômico de Campinas - C.C.D.E., que terá por finalidade precípua, manifestar-se sobre todo e qualquer assunto atinente à política industrial de nosso município.

CAPÍTULO I - COMPOSIÇÃO DO CONSELHO

Artigo 2º - O Conselho será composto pelos seguintes membros:

I - Secretário Municipal de Finanças;

II - Secretário Municipal de Planejamento;

III - Dois representantes da Prefeitura Municipal de Campinas, indicados pelo Prefeito;

IV - Um representante, de notório conhecimento na área, indicado pela Pontifícia Universidade Católica de Campinas;

V - Um representante, de notório conhecimento na área, indicado pela Universidade Estadual de Campinas;

VI - Presidente do CIATEC - Centro Industrial de Apoio Tecnológico, ou pessoa por ele indicada;

VII - Presidente da Habicamp ou pessoa por ele indicada, representando a entidade;

VIII - Presidente do SEBRAE - Campinas ou pessoa por ele indicada, representando a entidade;

IX - Presidente da Associação Comercial de Campinas ou pessoa por ele indicada, representando a entidade;

X - Um representante da CIESP - Campinas

XI - Um representante da ACRE - Associação dos Executivos das Empresas - região de Campinas;

XII - Dois vereadores indicados pelo presidente da Câmara Municipal de Campinas;

XIII - Um representante das unidades do Ministério de Ciência e Tecnologia, alocadas no município.

§ 1º - O Conselho será presidido pelo Secretário Municipal de Finanças e, na sua falta, pelo Conselheiro mais velho.

§ 2º - Os membros do C.C.D.E. não receberão qualquer forma de remuneração e suas funções serão consideradas como prestação de serviços relevantes à comunidade do município, na forma da lei.

§ 3º - Dependendo de solicitação do Presidente do Conselho ao Prefeito Municipal ou ao Presidente da Câmara Municipal, as sessões, poderão contar com a presença de assessores, técnicos, funcionários ou servidores da Prefeitura e da Câmara Municipal de Campinas, os quais prestarão o auxílio necessário para o bom andamento dos trabalhos.

Artigo 3º - Caberá ao Conselho emitir pareceres circunstanciados sobre os temas relevantes e os projetos que versam sobre a Política Industrial de Campinas, levados à sua apreciação pelos Poderes Legislativo e Executivo do município.

Parágrafo Único - A Prefeitura Municipal de Campinas deverá criar um órgão de apoio ao C.C.D.E., denominado Grupo de Política Industrial, o qual será responsável pelo suporte técnico e administrativo das atividades do Conselho.

CAPÍTULO II - DO ÓRGÃO TÉCNICO AUXILIAR

Artigo 4º - O Grupo de Política Industrial - G.P.I., será composto de seis membros, indicados pela Prefeitura Municipal, e se responsabilizará ainda pelos estudos necessários para a viabilização de um plano municipal de desenvolvimento industrial.

§ 1º - As atividades, os integrantes, e a operacionalização do G.P.I. serão definidos por decreto do Executivo, a ser publicado no prazo de 30 dias a contar da vigência da presente lei.

§ 2º - A Prefeitura Municipal poderá firmar convênio com as empresas, autarquias e fundações municipais, estaduais e federais para garantir o adequado assessoramento ao C.C.D.E.

Artigo 5º - Os estudos a serem desenvolvidos pelo G.P.I. deverão, prioritariamente, visar o desenvolvimento econômico do município através da implantação e implementação de uma política industrial que:

I - auxilie na identificação dos pólos físicos preferenciais e seus parâmetros de ocupação urbanística, para a instalação das indústrias;

II - crie mecanismos de atração, como incentivos fiscais, que serão concedidos para as indústrias não poluidoras, cuja produção apresente alto valor agregado e elevado potencial de absorção de mão-de-obra; e

III - indique mecanismos de desburocratização, através da criação de um sistema de atendimento específico àquelas indústrias que elejam o município como sede de suas atividades, ou que aqui já estejam instaladas.

CAPÍTULO III - DAS SESSÕES DO COLEGIADO

Artigo 6º - As Sessões do Conselho serão ordinárias e extraordinárias.

Artigo 7º - As sessões ordinárias realizar-se-ão, bimestralmente, em local fixado pelo Regimento do Conselho, sempre na última quarta-feira daquele mês.

§ 1º - Os conselheiros deverão receber a pauta dos trabalhos com, no mínimo, 48 horas de antecedência, sob pena de nulidade da sessão.

§ 2º - As sessões ordinárias poderão, a critério do Conselho, estender-se até a solução da matéria objeto da deliberação.

Artigo 8º - As sessões extraordinárias serão convocadas pelo Presidente, pelo Prefeito Municipal ou pelo Presidente da Câmara Municipal, para deliberar sobre tema relevante, com antecedência mínima de dois dias, sendo que estas poderão ser realizadas a qualquer dia e hora.

Artigo 9º - As sessões serão instaladas com a presença de, no mínimo, metade mais um dos conselheiros em efetivo exercício.

Artigo 10º - As sessões poderão ser suspensas antes do prazo regimental, a juízo do presidente, no caso de esgotar-se a pauta dos trabalhos.

Parágrafo Único - A suspensão por qualquer outro motivo justificável, dependerá da aprovação dos conselheiros que deliberarão por maioria simples de voto.

Artigo 11º - Os trabalhos serão relatados circunstancialmente, em livro próprio,

no qual constará um sucinto relato das atas que forem elaboradas em cada reunião.

CAPÍTULO IV - DO EXPEDIENTE

Artigo 12º - Constarão do expediente os itens:

- I - Comunicação dos Conselheiros;
- II - Comunicação e justificação de ausência de Conselheiros;
- III - Apresentação de propostas a serem discutidas pelo Conselho;
- IV - Votos e moções;
- V - Leitura abreviada e discussão de documentos para a ciência do Conselho e ulteriores providências;
- VI - Discussão e aprovação da ata da sessão anterior.

CAPÍTULO V - ORDEM DO DIA

Artigo 13º - Findo o expediente, caberá ao Presidente indicar a discussão e votação da ordem do dia, sendo que a pauta deverá obedecer a seguinte ordem:

- I - matéria em regime de urgência;
- II - votações e discussões adiadas;
- III - demais matérias, segundo o critério de antiguidade do processo.

Artigo 14º - O deferimento dos pedidos de urgência ou de preferência dependerá da aprovação da maioria absoluta dos membros do Conselho.

Artigo 15º - A ordem do dia poderá ser suspensa ou alterada mediante aprovação do Plenário nos casos de:

- I - Inclusão de matéria relevante;
- II - Inversão preferencial;
- III - Adiamiento;
- IV - Retirada de pauta.

Artigo 16º - Os pareceres solicitados ao Conselho pelo Prefeito Municipal ou pelo Presidente da Câmara Municipal, deverão ser exarados no prazo de 10 dias, a contar da apreciação da matéria pelo C.C.D.E.

Parágrafo Único - Nos casos de urgência, o prazo para a elaboração será fixado pelo Presidente do Conselho.

Artigo 17º - O C.C.D.E., nos 30 dias subsequentes a sua instalação, deverá elaborar seu regimento interno, o qual disporá, dentre outras matérias, sobre a apresentação, discussão e votação dos projetos que forem submetidos à sua apreciação, fazendo consignar do mesmo que o Regimento Interno da Câmara Municipal será utilizado no caso de dúvidas.

Artigo 18º - Esta lei entra em vigor na data de sua publicação, ficando revogadas todas as disposições em contrário.

Paço Municipal, 20 dezembro de 1995

JOSÉ ROBERTO MAGALHÃES TEIXEIRA

Prefeito Municipal

autores : Vereadores Carlos Sampaio, Luiz Carlos Pinto, Antonio Rafful, Sérgio Benassi, Roberto Mingone e Sebastião dos Santos.

LEI Nº 8676 DE 20 DE DEZEMBRO DE 1995

Complementa a Lei Nº 7.802, de 29 de Março de 1994, Que Estabelece a Política de Incorporação de Vantagens Pecuniárias Para o Servidor Público Municipal, e Dá Outras Providências

A Câmara Municipal aprovou e eu, Prefeito do Município de Campinas, sanciono e promulgo a seguinte lei:

Artigo 1º - Fica o sistema de incorporação de vantagens pecuniárias instituído pela Lei nº 7.802, de 29 de março de 1994, complementado pelas normas estabelecidas nesta lei.

Artigo 2º - A redução da jornada de trabalho do servidor ou do empregado que já tenha incorporado, proporcional ou integralmente, vantagem pecuniária na forma da Lei nº 7.802/94 e/ou desta lei, somente poderá ser autorizada mediante redução do referido valor, na mesma proporção da redução da jornada.

Parágrafo único - Fica assegurado ao servidor com jornada de trabalho inferior àquela cumprida durante o exercício de cargo ou função de confiança, o direito de a ela retornar, desde que:

- I - deixe de exercer o cargo ou a função de confiança que deu origem à incorporação;
- II - seja efetuada a redução proporcional do valor incorporado.

Artigo 3º - As vantagens pecuniárias decorrentes do exercício dos cargos, funções ou empregos mencionados no artigo 3º da Lei nº 7.802, de 29 de março de 1994, bem como aquelas devidas pelo exercício de cargo de provimento em comissão ou de função gratificada, serão incorporadas aos proventos de aposentadoria, em parcela(s) destacada(s), desde que o servidor ou o empregado, quando de sua aposentadoria, preencha ou tenha preenchido as seguintes condições:

- I - esteja no exercício de cargo ou função de confiança, e/ou de carreira ou isolado;
- II - seja optante pela Lei nº 7.802/94, preenchendo os requisitos nela estabelecidos e que com esta não conflitem;
- III - conste, no mínimo, 15 (quinze) anos, se mulher ou 17 (dezesete) anos e 6 (seis) meses, se homem, de efetivo exercício nesta Prefeitura; e
- IV - tenha, no mínimo, 60 (sessenta) meses intercalados, contados a partir de 1º de maio de 1986, dos quais 30 (trinta) meses ininterruptos, no exercício dos cargos, funções ou empregos de carreira de que trata o "caput" deste artigo ou

no exercício de cargo ou função de confiança, para o qual é atribuída vantagem pecuniária.

Parágrafo único - Para efeito do disposto no inciso IV deste artigo, não será considerada interrupção a nomeação ou designação do servidor ou do empregado que ocorrer ou tenha ocorrido até 30 (trinta) dias contínuos após a anterior.

Artigo 4º - Em decorrência das disposições contidas no artigo anterior, o servidor da ativa e o inativo por ele abrangido, terá acrescido ao seu tempo de contribuição previdenciária, estabelecido na forma da Lei Municipal nº 8.442, de 15 de agosto de 1995, o período correspondente aos meses que faltarem para completar 60 (sessenta) meses ininterruptos, com se no exercício do cargo ou função de confiança estivesse.

Artigo 5º - Fica assegurada a revisão automática dos vencimentos do servidor que tenha incorporado, integral ou parcialmente, vantagem pecuniária, na forma da Lei nº 7.802/94, complementada por esta lei, toda vez que ocorrer valorização na remuneração do cargo em comissão ou da função gratificada que deu origem à incorporação, direito este já assegurado ao inativo e pensionista nos termos do disposto nos artigos 37 e 45, respectivamente, da Lei Municipal nº 8.442, de 15 de agosto de 1995.

Artigo 6º - Fica assegurado ao servidor que contar com mais de 60 (sessenta) meses de exercício em cargo ou função de confiança, contados a partir do dia seguinte ao termo final do tempo utilizado para a revisão prevista nos termos do artigo 18 e seus parágrafos da Lei Municipal nº 7.802/94, o direito de escolher o período ininterrupto de 60 (sessenta) meses que resultar na incorporação da melhor situação estipendiária, observando-se:

I - o período igual ou superior a 15 (quinze) dias de exercício do referido cargo ou função de confiança, coincidente com o início ou o término da contagem, será arredondado para 30 (trinta) dias;

II - o pedido será formalizado em caráter irrevogável, quando o interessado deixar, a qualquer título, o exercício do cargo ou função de confiança.

Artigo 7º - As revisões previstas nos artigos 5º e 6º desta lei não abrangem a parcela restabelecida e incorporada na forma do disposto no artigo 18, seus parágrafos e respectivos incisos, da Lei nº 7.802/94.

Artigo 8º - O disposto no artigo 18 e seus parágrafos, da Lei nº 7.802/94, aplica-se ao servidor da ativa e ao inativo abrangido pelo artigo 49 da Lei Municipal nº 5.789, de 08 de dezembro de 1987.

Artigo 9º - Ao servidor e ao empregado que não tenham optado nos termos da Lei Municipal nº 7.802/94, por estar discutindo em juízo ou administrativamente matéria igual ou semelhante à disciplinada na referida lei, fica reconhecido o direito de opção pelo sistema por ela instituído, após o trânsito em julgado da sentença ou a homologação do pedido de renúncia da respectiva demanda judicial, hipótese em que os efeitos da referida Lei e desta, que a complementa, se produzem a partir da data da opção.

Artigo 10º - Fica assegurado ao servidor e ao empregado público municipal, integrante do Plano de Carreiras, cedido para a prestação de serviços nas Autarquias ou Fundações Públicas Municipais, a aplicação da Lei nº 7.802/94 e desta lei, desde que:

I - preencha todos os requisitos estabelecidos nas referidas leis;

II - exerça cargo em comissão ou função gratificada compatível, funcional e financeiramente, com o existente na Prefeitura.

Artigo 11º - A partir de 1º de janeiro de 1996, ficam extintos a verba de representação de Coordenador Regional e de Subprefeito e os adicionais de dedicação plena e de função de Diretor de Departamento e de Secretário Municipal, observando-se:

I - quanto à verba de representação - passa a integrar a remuneração dos cargos de provimento em comissão de Coordenador Regional e de Subprefeito, absorvido o valor pago no código 121;

II - quanto ao adicional de dedicação plena - passa a integrar o padrão salarial do cargo, função ou emprego que assegurou o seu recebimento, absorvido o valor pago no código 193, observada a correspondência estabelecida no Anexo Único desta lei;

III - quanto ao adicional de função - passa a integrar as remunerações dos cargos de provimento em comissão de Diretor de Departamento, de Secretário Municipal e de cargos a estes legalmente equiparados, ratificados os limites já fixados, a saber:

a) Diretor de Departamento, Técnico Especialista e demais cargos, a estes equiparados, 60% (sessenta por cento) da remuneração do Prefeito Municipal, absorvida a parcela paga no código 121;

b) Secretário Municipal e demais cargos a estes equiparados, 75% (setenta e cinco por cento) da remuneração do Prefeito Municipal, absorvida a parcela paga no código 121.

§ 1º - Em se tratando de servidor ou empregado integrante do Plano da Carreiras, da ativa ou inativo, a diferença entre a sua situação estipendiária e a devida para atingir os valores previstos nos incisos I e III, alíneas "a" e "b", deste artigo, será calculada e paga em parcela destacada, incorporável nos termos estabelecidos na Lei nº 7.802/94 e nesta lei, parcela esta de valor variável, de forma a garantir os limites mencionados nas citadas alíneas.

§ 2º - Para efeito do disposto no parágrafo anterior, entende-se por situação estipendiária do servidor, a somatória das parcelas que integram a sua remuneração excluídas aquelas mencionadas no artigo 23 da Lei nº 5.767/87, no artigo 18 da Lei nº 7.802/94 e as relativas ao pagamento da sexta parte e prêmio produtividade.

§ 3º - Ao servidor ou empregado, da ativa e inativo, enquadrado no cargo ou emprego de que trata o artigo 16 da Lei Municipal nº 5.767/87, que tenha retornado à respectiva carreira, aplica-se o disposto no inciso III, alínea "a" e nos parágrafos 1º e 2º deste artigo.

§ 4º - O valor apurado na forma do disposto nos incisos I e III e parágrafos deste artigo, será pago em parcela destacada, no código 102 e/ou 112, utilizando-se este último código para o pagamento de valores já incorporados e os que vierem a ser incorporados.

Artigo 12º - As despesas com a execução desta lei correrão por conta de dotação própria consignada no orçamento, suplementada de necessário.

Artigo 13º - Esta lei entra em vigor na data de sua publicação, produzindo os efeitos pecuniários a partir de 1º de janeiro de 1996, ressalvado o disposto no artigo 9º desta lei.

Artigo 14º - Ficam revogadas as disposições em contrário, em especial o artigo 37, seus incisos e parágrafos, da Lei nº 7.721, de 15 de dezembro de 1993 e respectivas alterações posteriores, a Lei nº 7.719, de 14 de dezembro de 1993, o artigo 22 da Lei nº 7.802, de 29 de março de 1994, o artigo 12, seu parágrafo único e o artigo 13 da Lei nº 7.898, de 27 de maio de 1994.

Paço Municipal, 20 de dezembro de 1995

JOSÉ ROBERTO MAGALHÃES TEIXEIRA

Prefeito Municipal

autoria: Prefeitura Municipal de Campinas

DECRETO Nº 12103 DE 20 DE DEZEMBRO DE 1995

Dispõe Sobre Preço Público Devido Pelas Permissonárias do Serviço de Transporte Coletivo de Passageiros Por Ônibus

O Prefeito do Município de Campinas, no uso de suas atribuições legais,

DECRETA

Artigo 1º - O preço público previsto no artigo 26 da Lei nº 5.078, de 26 de março de 1981, devido pelas permissonárias do serviço de transporte coletivo de passageiros por ônibus, será calculado de acordo com a seguinte fórmula:

PP = 190 X T X F, onde:

PP = preço público devido pela empresa permissonária

190 = fator de multiplicação

T = tarifa vigente

F = frota patrimonial de cada empresa permissonária, vinculada ao Sistema de Transporte Coletivo Urbano de Campinas.

Artigo 2º - A EMDEC emitirá documento de cobrança do preço público para pagamento de 25% (vinte e cinco por cento) no dia 10 (dez), 25% (vinte e cinco por cento) no dia 15 (quinze) e 50% (cinquenta por cento) no dia 30 (trinta).

Parágrafo Único - No caso do não pagamento por parte das empresas permissonárias, no prazo estabelecido, os valores serão, no primeiro dia útil subsequente ao vencimento, compensados pela EMDEC dos créditos das empresas permissonárias.

Artigo 3º - Este decreto entra em vigor na data de sua publicação, retroagindo seus efeitos a 1º de agosto de 1995, revogadas as disposições em contrário, em especial o Decreto nº 9.835 de 05 de junho de 1989.

Campinas, 20 de dezembro de 1995

JOSÉ ROBERTO MAGALHÃES TEIXEIRA

Prefeito Municipal

ROBERTO TELLES SAMPAIO

Secretário Municipal dos Negócios Jurídicos

JURANDIR FERNANDO RIBEIRO FERNANDES

Secretário Municipal de Transportes

DECRETO Nº 12104 DE 20 DEZEMBRO 1995

Dispõe Sobre Abertura de Crédito Adicional Suplementar, no Valor de R\$ 409.000,00 (Quatrocentos e Nove Mil Reais)

O PREFEITO MUNICIPAL DE CAMPINAS, no uso de suas atribuições legais e de conformidade com o disposto no artigo 5º, parágrafo 2º, inciso IV da Lei nº 8.239 de 29 de Dezembro de 1.994,

DECRETA

Artigo 1º - Fica aberto um crédito adicional, no valor de R\$ 409.000,00 (Quatrocentos e nove mil reais), suplementar ao Orçamento-Programa vigente, na seguinte classificação:

09.01 SECRETARIA MUNICIPAL DE OBRAS

13.76.448.1.131 ... SANEAMENTO DA BACIA DO RIB. ANHUMAS

4.1.1.0 Obras e Instalações

00.15 Recursos CEF/PRONURB(ANHUMAS).....R\$ 409.000,00

Artigo 2º - O Crédito aberto pelo artigo anterior será coberto com recursos de que trata o artigo 43º, parágrafo 1º, inciso II da Lei nº 4.320 de 17 de março de 1964, provenientes do convênio CEF/PRONURB.

Artigo 3º - Este Decreto entra em vigor na data de sua publicação, revogadas as disposições em contrário.

Campinas, 20 de dezembro de 1995

JOSÉ ROBERTO MAGALHÃES TEIXEIRA

Prefeito Municipal

ARNALDO MACHADO DE SOUZA

Secretário Municipal de Governo

GERALDO BIASOTO JUNIOR

Secretário Municipal de Finanças

JOSÉ LUIZ CAMARGO GUAZZELLI

Secretário Municipal de Obras

Decreto elaborado no Departamento de Contabilidade e Orçamento, da Secretaria das Finanças e Secretaria de Governo com os elementos constantes do Of. nº. 133/95/SMO e publicado no Departamento de Expediente, do Gabinete do Prefeito, na data supra.

FRANCISCO DE ANGELIS FILHO

Secretário-Chefe do Gabinete do Prefeito

DECRETO Nº 12105 DE 20 DEZEMBRO 1995

Dispõe Sobre Abertura de Crédito Adicional Suplementar, no Valor de R\$ 552.300,00 (Quinhentos e Cinquenta e Dois Mil e Trezentos Reais)

O PREFEITO MUNICIPAL DE CAMPINAS, no uso de suas atribuições legais e de conformidade com o disposto no artigo 5º, parágrafos 1º e 2º, inciso I e artigo 6º da Lei nº 8.239 de 29 de Dezembro de 1.994,

DECRETA

Artigo 1º - Fica aberto um crédito adicional, no valor de R\$ 552.300,00 (Quinhentos e cinquenta e dois mil e trezentos reais), suplementar ao Orçamento-Programa vigente, nas seguintes classificações:

01.01 CÂMARA MUNICIPAL

01.01.001.2.001 ... MANUTENÇÃO DAS ATIVIDADES LEGISLATIVAS

3.1.1.1 Pessoal CivilR\$ 75.000,00

3.1.2.0 Material de ConsumoR\$ 41.000,00

3.1.9.2 Despesas de Exercícios AnterioresR\$ 4.300,00

4.1.2.0 Equipamentos e Material PermanenteR\$ 70.000,00

01.01.001.2.003 ... MANUTENÇÃO DAS ATIVIDADES DA SECRETARIA

3.1.1.1 Pessoal CivilR\$ 46.000,00

01.01.001.2.004 ... CONTRIB.À CAPSCMC/PESP E SAL.FAMÍLIA

3.1.1.3 Obrigações PatronaisR\$ 21.000,00

01.01.001.2.005 ... ENCARGOS COM INATIVOS E PENSIONISTAS

3.2.5.1 InativosR\$ 295.000,00

TOTAL DAS SUPLEMENTAÇÕESR\$ 552.300,00

Artigo 2º - O Crédito aberto pelo artigo anterior será coberto com recursos provenientes da anulação parcial no referido Orçamento-Programa, das seguintes dotações:

01.01-CÂMARA MUNICIPAL

01.01.001.1.001 ... CONSTR.DE PRÉD.PARA ATIV.LEGISLATIVAS

4.1.1.0 Obras e InstalaçõesR\$ 120.000,00

01.01.001.2.001 ... MANUTENÇÃO DAS ATIVIDADES LEGISLATIVAS

3.1.3.2 Outros Serviços e EncargosR\$ 432.300,00

TOTAL DAS ANULAÇÕESR\$ 552.300,00

Artigo 3º - Este Decreto entra em vigor na data de sua publicação, revogadas as disposições em contrário.

Campinas, 20 de dezembro de 1995

JOSÉ ROBERTO MAGALHÃES TEIXEIRA

Prefeito Municipal

ARNALDO MACHADO DE SOUZA

Secretário Municipal de Governo

GERALDO BIASOTO JUNIOR

Secretário Municipal de Finanças

Decreto elaborado no Departamento de Contabilidade e Orçamento, da Secretaria das Finanças e Secretaria de Governo com os elementos constantes da Resolução nº.666/15/12/95/CMC e publicado no Departamento de Expediente, do Gabinete do Prefeito, na data supra.

FRANCISCO DE ANGELIS FILHO

Secretário-Chefe do Gabinete do Prefeito

DECRETO Nº 12106 DE 20 DEZEMBRO 1995

Dispõe Sobre Abertura de Crédito Adicional Suplementar, no Valor de R\$ 50.000,00 (Cinquenta Mil Reais)

O PREFEITO MUNICIPAL DE CAMPINAS, no uso de suas atribuições legais e de conformidade com o disposto no artigo 5º e 6º, da Lei nº 8.239 de 29 de Dezembro de 1.994,

DECRETA

Artigo 1º - Fica aberto um crédito adicional, no valor de R\$ 50.000,00 (Cinquenta mil reais), suplementar ao Orçamento-Programa vigente, nas seguintes classificações:

01.01 CÂMARA MUNICIPAL

01.01.001.2.002 ... DIVULGAÇÃO E CERIMONIAL

3.1.3.2 Outros Serviços e EncargosR\$ 26.000,00

01.01.001.2.003 ... MANUTENÇÃO DAS ATIVIDADES DA SECRETARIA

3.1.3.1 Remuneração de Serviços PessoaisR\$ 6.000,00

08.47.235.2.006 ... CONCESSÃO DE BOLSAS DE ESTUDO	
3.2.5.4 Apoio Financeiro a Estudantes.....R\$	18.000,00
TOTAL DAS SUPLEMENTAÇÕES.....R\$	50.000,00

Artigo 2º - O Crédito aberto pelo artigo anterior será coberto com recursos provenientes da anulação parcial no referido Orçamento-Programa, da seguinte dotação:

01.01 CÂMARA MUNICIPAL

01.01.001.2.001 ... MANUTENÇÃO DAS ATIVIDADES LEGISLATIVAS

3.1.3.2 Outros Serviços e Encargos.....R\$	50.000,00
--------------------------------------------	-----------

Artigo 3º - Este Decreto entra em vigor na data de sua publicação, revogadas as disposições em contrário.

Campinas, 12 de dezembro de 1995

JOSÉ ROBERTO MAGALHÃES TEIXEIRA

Prefeito Municipal

ARNALDO MACHADO DE SOUZA

Secretário Municipal de Governo

GERALDO BIASOTO JUNIOR

Secretário Municipal de Finanças

Decreto elaborado no Departamento de Contabilidade e Orçamento, da Secretaria das Finanças e Secretaria de Governo com os elementos constantes da Resolução nº.666/15/12/95/CMC e publicado no Departamento de Expediente, do Gabinete do Prefeito, na data supra.

FRANCISCO DE ANGELIS FILHO

Secretário-Chefe do Gabinete do Prefeito

DECRETO Nº 12107 DE 20 DEZEMBRO DE 1995

Estabelece os Procedimentos Relativos aos Pedidos de Aposentadoria, Pensão e Pecúlio

O PREFEITO DO MUNICÍPIO DE CAMPINAS, no uso de suas atribuições legais,

DECRETA

Artigo 1º - Os pedidos relativos à aposentadoria, devidamente preenchidos e protocolados, serão encaminhados:

I - à Secretaria de Recursos Humanos, Departamento de Recursos Humanos - DRH e de Administração de Recursos Humanos - DARH, para a necessária instrução;

II - ao Prefeito Municipal, para decisão;

III - ao SPS, para as providências finais.

Artigo 2º - Os pedidos relativos à pensão e pecúlio, devidamente preenchidos e protocolados, serão encaminhados:

I - à Secretaria de Recursos Humanos - Coordenadoria Especial da Previdência dos Servidores, do SPS, para instrução e análise;

II - ao Secretário de Recursos Humanos, para encaminhamento ao Prefeito Municipal;

III - ao Prefeito Municipal, para decisão;

IV - ao SPS, para as providências finais.

Artigo 3º - Os pedidos relativos aos benefícios previdenciários citados nos artigos 1º e 2º deste decreto serão encaminhados à Secretaria dos Negócios Jurídicos, na hipótese de matéria controversa que necessite de análise e manifestação jurídica.

Artigo 4º - Os pedidos de reconsideração relativos a aposentadoria e pensão, em grau de recurso, serão objeto de apreciação por parte do Conselho de Orientação, do Sistema de Previdência dos Servidores Públicos Municipais de Campinas - SPS, para posterior decisão do Prefeito Municipal.

Artigo 5º - As providências relativas a processos judiciais, novos ou em andamento, envolvendo o extinto IPMC ou o SPS, são de competência da Secretaria dos Negócios Jurídicos, desde a publicação da Lei Municipal nº 8.442, de 15 de agosto de 1995.

Artigo 6º - Este decreto entra em vigor na data de sua publicação, produzindo seus efeitos a partir de 1º de janeiro de 1996.

Campinas, 20 de dezembro de 1995

JOSÉ ROBERTO MAGALHÃES TEIXEIRA

Prefeito Municipal

ROBERTO TELLES SAMPAIO

Secretário Municipal dos Negócios Jurídicos

JANUARIO MONTONE

Secretário Municipal de Recursos Humanos

Redigido na Divisão Técnico-Legislativa da Secretaria dos Negócios Jurídicos e publicado no Departamento de Expediente do Gabinete do Prefeito na data supra.

FRANCISCO DE ANGELIS FILHO

Secretário-Chefe do Gabinete do Prefeito

DECRETO Nº 12108 DE 20 DEZEMBRO DE 1995

Regulamenta o Abono Assiduidade de Que Trata a Lei Nº 8.299, de 24 de Fevereiro de 1.995, Que Autoriza o Poder Executivo a Instituir o Abono Assiduidade aos Servidores e Empregados Municipais, Bem Como a Conceder o Auxílio Refeição e o Passe Transporte nos Casos Que Especifica

O PREFEITO MUNICIPAL DE CAMPINAS, no uso de suas atribuições,

DECRETA

Artigo 1º - O afastamento remunerado do servidor ou empregado, previsto nos artigos 1º, 2º e 3º da Lei Municipal nº 8.299/95, será usufruído, desde que preenchidos os requisitos nela especificados e as seguintes condições:

I - a existência de concordância prévia do supervisor imediato quanto ao dia de cada afastamento, para que não ocorra prejuízo no funcionamento da unidade e no atendimento à população;

II - a fruição se dê a partir do 1º dia do mês de janeiro do exercício seguinte, e assim sucessivamente, na proporção de 1 (um) dia por mês, inclusive juntamente com o mês de férias, proporcionais ou integrais, e/ou recesso escolar, até o limite dos dias de afastamento a que tiver direito na forma da lei, vedada a acumulação a qualquer título, observado o disposto no inciso III deste artigo;

III - fruição de 1 (um) dia por ano, no caso de servidor ou empregado titular do cargo, função ou emprego de médico, em regime de plantão.

Artigo 2º - Este decreto entra em vigor na data de sua publicação, produzindo seus efeitos a partir de janeiro de 1.996.

Campinas, 20 de dezembro de 1995

JOSÉ ROBERTO MAGALHÃES TEIXEIRA

Prefeito Municipal

ROBERTO TELLES SAMPAIO

Secretário Municipal dos Negócios Jurídicos

JANUARIO MONTONE

Secretário Municipal de Recursos Humanos

Redigido na Divisão Técnico-Legislativa da Secretaria dos Negócios Jurídicos e publicado no Departamento de Expediente do Gabinete do Prefeito na data supra

FRANCISCO DE ANGELIS FILHO

Secretário-Chefe do Gabinete do Prefeito

EXPEDIENTE DESPACHADO PELO SENHOR PREFEITO MUNICIPAL

Em 20 de Dezembro de 1995

VETO TOTAL

NOS TERMOS DO DISPOSTO NO ARTIGO 50 DA LETRA C DA LEI ORGÂNICA DO MUNICÍPIO VETO TOTALMENTE O PROJETO DE LEI Nº 324/95 QUE ISENTA OS CIRCOS E PARQUES DE DIVERSÕES DE PEQUENO PORTE, DO PAGAMENTO DE TAXAS ADMINISTRATIVAS E DÁ OUTRAS PROVIDÊNCIAS.

J. Publique-se.

Campinas, 20 de dezembro de 1995

JOSÉ ROBERTO MAGALHÃES TEIXEIRA

Prefeito Municipal

De Igreja do Nazareno - Prot. 12356/95 - Face aos elementos constantes no presente protocolado Autorizo, com fulcro no art. 17, II, "a" da Lei Federal 8666/93, a doação de 42 (quarenta e duas) carteiras de modelo fora do padrão adotado pela PMC, avaliadas em R\$ 210,00 (duzentos e dez reais), à Fundação Municipal para Educação Comunitária - FUMEC, para uso em classes de alfabetização de adultos. À Coordenadoria de Patrimônio para ciência e, a seguir, à SNJ para lavratura de Termo de Doação.

De Neusa das Graças Aguiar - Prot. 4003030/95 - Ante manifestação da Sec. de Recursos Humanos, acolhida pelo Sr. Secretário, de que haverá necessidade de reposição da vaga, indefiro. À Sar-Leste. e DARH.

Adão Ferreira de Freitas - Prot. 7001814 - Ante manifestação da Sec. de Recursos Humanos, acolhida pelo Sr. Secretário, indefiro o pedido pelo fato do condicionamento da liberação do servidor. À SS. DARH.

De Sar-Leste - Prot. 39112/95 - Ante manifestação da Sec. de Recursos humanos, acolhida pelo Sr. Secretário, bem como a comprovação do abandono de emprego, autorizo a demissão do servidor Raul Nilsen Filho, de acordo com os artigos 195 e 198 do item II parágrafo 1º da Lei 1.399/55 - Estatuto dos Funcionários Públicos. Ao DARH.

De Cláudia Lúcia Trevisan - Prot. 5002416/95 - Ante manifestação da Sec. de Recursos Humanos, acolhida pelo Sr. Secretário, indefiro o pedido pelo fato do condicionamento da liberação da servidora. À SME e DARH.

De Doli da Silva Lima Ribeiro - Prot. 38844/95 - Com base nas manifestações jurídicas de fls. 7/8, determino que se proceda de acordo com a

orientação da Secretaria dos Negócios Jurídicos. A SRH-SPS.

De Manoel Policarpo de Azevedo Joffily - Prot. 16733/95 - Ante os termos dos pareceres de fls. 14 a 16 e 24 a 26, autorizo que se proceda de acordo com a pirentação da Secretaria dos Negócios Jurídicos. A SRH para as providências cabíveis.

De Ana Fernandes João Pedro - Prot. 15420/95 - Conheço das informações que instruem este protocolado. Decido por acolher o Histórico de fls. 81/87, bem como o que consta do parecer emitido pelo Sr. Secretário dos Negócios Jurídicos. Assim sendo, nos exatos termos do disposto nas citadas manifestações, decido por autorizar a reintegração da servidora em questão, ao serviço público municipal. Ao DARH para o que couber.

De Terezinha Maria Tivelli Lanza - Prot. 37832/90 - Ante as informações e o que consta dos pareceres emitidos pela Secretaria dos Negócios Jurídicos, autorizo a prorrogação do contrato de locação em questão, pelo prazo de 12 (doze) meses e pelo valor de R\$ 3.750,00 (três mil, setecentos e cinquenta reais) mensais, conforme consta de fls. 206. A Secretaria dos Negócios Jurídicos para o que couber.

EXPEDIENTE DESPACHADO PELO EXMº SR. PREFEITO MUNICIPAL

Em 20 de Dezembro de 1995

Protocolos: 54.143/95; 54052/95; 54053/95; 54054/95; 54055/95; 54056/95
Interessados: Sindicato da Indústria da Construção Civil de Grandes Estruturas no Estado de São Paulo-SINDUSCON-SP e Geva Engenharia Ltda.
Considerando os elementos constantes do presente, diante das impugnações aos Editais das Concorrências Internacionais n.ºs. 001/95; 002/95; 003/95; 004/95 e 005/95, apresentadas pelo Sindicato da Indústria da Construção Civil de Grandes Estruturas no Estado de São Paulo-SINDUSCON-SP e a empresa Geva Engenharia Ltda., ACOLHO integralmente as razões da Comissão Permanente de Licitações-PROCEN, que concluiu pela manutenção dos Editais, especificamente, dos itens impugnados. A Comissão Permanente de Licitações-PROCEN para prosseguimento.

JOSÉ ROBERTO MAGALHÃES TEIXEIRA

Prefeito Municipal

EXPEDIENTE DESPACHADO PELO SR. DIRETOR DO DEPARTAMENTO DE DEFESA CIVIL COMISSÃO DE VISTORIA E PREVENÇÃO CONTRA INCÊNDIO E PÂNICO

Em 20 de Dezembro de 1995

Protocolo 050620/94 - CONDOMÍNIO EDIFÍCIO ITAGUAÇU - Defiro o prazo de 120 dias para cumprir cronograma apresentado de execução de obras e serviços dos itens constantes da Comissão de Vistoria e Prevenção Contra Incêndio e Pânico.

Protocolo 015139/94 - CONDOMÍNIO EDIFÍCIO ITAITI - Defiro o prazo de 120 dias para cumprir cronograma apresentado de execução de obras e serviços dos itens constantes da Comissão de Vistoria e Prevenção Contra Incêndio e Pânico.

Protocolo 018413 - CARREFOUR COMÉRCIO E INDÚSTRIA LTDA - Defiro o prazo de 90 dias para cumprir cronograma apresentado de execução de obras e serviços dos itens constantes da Comissão de Vistoria e Prevenção Contra Incêndio e Pânico.

SIDNEI FURTADO FERNANDES

Diretor

SECRETARIA DE ADMINISTRAÇÃO

SECRETARIA MUNICIPAL DE ADMINISTRAÇÃO

EXPEDIENTE DESPACHADO PELA SRA. SECRETÁRIA DE ADMINISTRAÇÃO

Em 19 de Dezembro de 1995

Prot. Nº 27.859/94

Int.: S.M.F.C.A. e Ação Social

Face aos elementos constantes protocolado, **AUTORIZO**, com fulcro na cláusula nona, o acolhimento do reajuste de preços que resultou na repactuação do preço do pão de leite de 40 grs., fornecidos pela Panificadora da Costa, a partir de 16/09/95, bem como a despesa complementar, referente ao reajuste dos preços, no valor total de R\$ 198,60 (cento e noventa e oito reais e sessenta centavos), a onerar a dotação orçamentária do presente exercício, a favor da PANIFICADORA DA COSTA LTDA. Ao Departamento de Suprimentos para elaboração do competente empenho e, em seguida, à S.N.J. para lavratura do TERMO DE ADITAMENTO.

CLAIR DE OLIVEIRA SCAPIN

Secretária Municipal de Administração

COMISSÃO PERMANENTE DE LICITAÇÕES

Resultado de Julgamento

Protocolado nº 51.285/95

Interessado - SME

Assunto - Tomada de Preços nº 144/95

Objeto - Aquisição de vídeo Cassete.

A Comissão Permanente de Licitações, após a análise das propostas apresentadas na licitação sob referência, decide por **CLASSIFICAR** em primeiro lugar a proposta da empresa CINÓTICA COMERCIAL E INDUSTRIAL LTDA.

Os autos do processo estão com vista franqueada aos interessados na Comissão Permanente de Licitações da Secretaria Municipal de Administração, localizada à Avenida Anchieta nº 200, 6º andar - Campinas - SP.

Campinas, 20 de dezembro de 1995

LUIS ALBERTO FERREIRA DIAZ

MÉRCIA SCARANO BEARZOTI

NELSON YOUTI UNO

COMISSÃO PERMANENTE DE LICITAÇÕES

Resultado de Julgamento de Proposta

Protocolado nº 009.316/95

Interessado - SME

Assunto - Concorrência 044/95

Objeto - Contratação de empresa para prestação de serviços de transporte de escolares, em 07 (sete) veículos, tipo ônibus, ano de fabricação não inferior a 1985, com motorista.

A Comissão Permanente de Licitações, após a análise das propostas apresentadas na licitação sob referência, decide por **CLASSIFICAR** em primeiro lugar as propostas das empresas abaixo relacionadas para os itens indicados:

- ARI DEL' ALAMO LTDA., para os itens 001, 002 e 003;

- TEL AGÊNCIA DE TURISMO LTDA., para os itens 004, 005 e 006.

Os autos do processo estão com vista franqueada aos interessados na Comissão Permanente de Licitações da Secretaria Municipal de Administração, localizada à Avenida Anchieta nº 200, 6º andar - Campinas - SP.

Campinas, 20 de dezembro de 1995

LUIS ALBERTO FERREIRA DIAZ

MÉRCIA SCARANO BEARZOTI

NELSON YOUTI UNO

COMISSÃO PERMANENTE DE LICITAÇÕES

Resultado de Julgamento

Protocolado nº 41.301/95

Interessado - Seplama

Assunto - Tomada de Preços nº 113/95

Objeto - Locação com assistência técnica e fornecimento de material necessário ao seu funcionamento no primeiro mês, de máquinas fotocopiadoras, Plotter e Scanner.

A Comissão Permanente de Licitações, após a análise da única proposta apresentada pela empresa OCÊ-BRASIL COMÉRCIO E INDÚSTRIA LTDA. na licitação sob referência, decide por classificá-la.

Os autos do processo estão com vista franqueada aos interessados na Comissão Permanente de Licitações da Secretaria Municipal de Administração, localizada à Avenida Anchieta nº 200, 6º andar - Campinas - SP.

Campinas, 20 de dezembro de 1995

LUIS ALBERTO FERREIRA DIAZ

MÉRCIA SCARANO BEARZOTI

NELSON YOUTI UNO

COMISSÃO PERMANENTE DE LICITAÇÕES

Resultado de Julgamento

Protocolado nº 37.805/95

Interessado - 7º G.I.

Assunto - Tomada de Preços nº 135/95

Objeto - Contratação de empresa para fornecimento parcelado de produtos hortifrutigranjeiros.

A Comissão Permanente de Licitações, após a análise das propostas apresentadas na licitação sob referência, decide por **CLASSIFICAR** em primeiro lugar a proposta da empresa CEAZZA DISTRIBUIDORA DE FRUTAS, VERDURAS E LEGUMES LTDA.

Os autos do processo estão com vista franqueada aos interessados na Comissão Permanente de Licitações da Secretaria Municipal de Administração, localizada na Avenida Anchieta nº 200, 6º andar - Campinas - SP., nos horários das 08:30 as 12:00 e das 14:00 as 17:00 horas.

Campinas, 20 de dezembro de 1995
LUIS ALBERTO FERREIRA DIAZ
MÉRCIA SCARANO BEARZOTI
NELSON YOUTI UNO

COMISSÃO PERMANENTE DE LICITAÇÕES

Resultado de Julgamento Quanto a Habilitação

Protocolado nº 36.623/95

Interessado - SMSP

Assunto - Concorrência 054/95

Objeto - Contratação de empresa para locação de equipamentos, máquinas e veículos com operadores para execução de serviços de terraplanagem, escavação, pavimentação e transporte, nos limites do município de Campinas - SP.

A Comissão Permanente de Licitações, após a análise dos documentos apresentados na licitação sob referência, decide por:

1) - **HABILITAR** as empresas abaixo relacionadas:

- SANTA TERRA CONSTRUTORA E PAVIMENTADORA LTDA.;
- CONSTRUTORA ARTEC LTDA.;
- CONTER CONSTRUÇÕES E COMÉRCIO S/A.
- SEIXO TERRAPLANAGEM E CONSTRUÇÕES LTDA.;
- PCI PARTICIPAÇÕES, CONSTRUÇÕES E INCORPORAÇÕES LTDA.;
- SANOBRAS SANEAMENTO E OBRAS LTDA.;
- CONSTRUTORA EOS LTDA.

2) - **INABILITAR** as empresas abaixo relacionadas, pelos motivos indicados:

- CONSTRUTORA ESTRUTURAL LTDA., por não apresentar o documento de que trata a alínea "f" (fazenda estadual) do subitem 4.1. do Edital, fazendo juntar em substituição uma "declaração de Contribuinte Estadual" datada de 17/03/92;
- DORISTUR TRANSPORTES LTDA., por não ter apresentado os documentos de que tratam as alíneas "b" (CGC) e "i" (atestado) do subitem 4.1. do edital, tendo sido juntado apenas um atestado, assim mesmo incompatível com o objeto da licitação.

Os autos do processo estão com vista franqueada aos interessados na Comissão Permanente de Licitações da Secretaria Municipal de Administração, localizada à Avenida Anchieta nº 200, 6º andar - Campinas - SP.

Campinas, 20 de dezembro de 1995
LUIS ALBERTO FERREIRA DIAZ
MÉRCIA SCARANO BEARZOTI
NELSON YOUTI UNO

SECRET. DE RECURSOS HUMANOS

SECRETARIA MUNICIPAL DE RECURSOS HUMANOS

EDITAL DE CONVOCAÇÃO

Referente ao Edital 001/95

A Secretaria Municipal de Recursos Humanos da Prefeitura Municipal de Campinas convoca os candidatos abaixo relacionados por ordem de classificação, a comparecer no dia 27.12.95 às 9:00 h no 11º andar Sala de Treinamento da Prefeitura Municipal de Campinas, situado à Av. Anchieta, 200 - Centro, para a realização de reunião de preenchimento de vagas.

Os candidatos deverão comparecer munidos de documento de identidade; em caso de empate na classificação trazer Comprovante de Tempo de Serviço na P.M.C e Certidão de Nascimento dos Filhos.

O não comparecimento implicará nas perdas legais do direito decorrente do Concurso Público.

CARGO: ANALISTA CLÍNICO

CLASSIF	NOME
1	CELSO DA SILVA VIEIRA
2	MARIA STELA MAIA LIMA
3	NILCE ANGELA CORAÇA
4	PRICINIA AP.GARTIER BONWOART
5	ORLANDO JOSÉ BRATFICH
6	SARA DE JESUS OLIVEIRA
6	MARCIA ORTIZ M.T. DE CAMARGO

Campinas, 20 de dezembro de 1995

JANUARIO MONTONE
 Secretário Municipal de Recursos Humanos

EDITAL DE CONVOCAÇÃO

Referente ao Edital 001/95

A Secretaria de Recursos Humanos da Prefeitura Municipal de Campinas convoca os candidatos abaixo relacionados por ordem de classificação a

comparecer no dia 28/12/95 às 09:00 h no Anfiteatro do Hospital Municipal Dr. Mário Gatti, situado à Av. Prefeito Faria Lima nº 200 para a realização de reunião de preenchimento de vagas.

Os candidatos deverão comparecer munidos de documento de identidade; em caso de empate na classificação trazer Comprovante de Tempo de Serviço na P.M.C. e Certidão de Nascimento dos Filhos.

O não comparecimento implicará nas perdas legais do direito decorrente do Concurso Público.

CARGO: AUXILIAR DE ENFERMAGEM - MÁRIO GATTI

CLASSIF	NOME
254	ADRIANA APARECIDA SCHALI
255	IVETE FERREIRA GOMES
256	MARIA HELENA DA SILVA
256	MARA CRISTINA TRAJANO MARTINS
256	MARIA DAS GRAÇAS TEIXEIRA
256	GILVAN PEREIRA LIMA
256	FRANCISCA R.DE MOURA E SOUZA
256	VERIDIANA ROSA DOS SANTOS
256	JACIEL ELIAS RIBEIRO
256	MARLENE M. F. DE SOUZA
256	MARIA IVONE CANALLI
256	ANTONIO SANTORO BODINI
256	MARINETE VICENTE DE MATTOS
256	CLARICE MOREIRA
256	NOEMIA PEREIRA DA SILVA
256	FLAVIO ANDRE DE MORAES
256	MARIA LUZIA FLORA
256	LINDINALVA T.DA SILVA OLIVEIRA
256	TANIA MARIA DA SILVA
256	ESTEVAO FERNANDES DE ALMEIDA

Campinas, 20 de dezembro de 1995

JANUARIO MONTONE

Secretário Municipal de Recursos Humanos

PORTARIAS ASSINADAS PELO SR. PREFEITO

Nº35436 - 1) fica o servidor Luiz Gonzaga Coutinho Queiroz - matrícula 60091, enquadrado no emprego de Especialista Administrativo I, Estágio A, de acordo com a manifestação no documento individual "Declaração de Opção pelo Plano de Cargos e Empregos" que faz parte integrante desta Portaria;

2) a jornada de trabalho, bem como a data do ingresso no Plano de Cargos e Empregos e os efeitos deste decorrente são os constantes da citada Declaração nos termos da Lei 5767/87.

3) as despesas com a resolução acima que vige a partir de 05/12/95, correrão por conta de dotação orçamentária própria.

Nº35437 - fica o servidor Luiz Gonzaga Coutinho Queiroz - matrícula 60091, reenquadrado na Função Pública de Especialista Administrativo, padrão 25, a partir de 05/12/95, nos termos da Lei Municipal nº8340/95

Nº35292 - designar, a partir de 01/10/95, a servidora Eunice Zatta Rios - matrícula 89417 para, com as vantagens da lei, exercer a função gratificada denominada Assessor de Apoio Técnico Administrativo Nível III junto a Secretaria Municipal de Governo.

Nº35441 - 1) fica a servidora Lazara Francisca Oliveira - matrícula 90710, aposentada voluntariamente por idade na função atividade denominada Servente padrão 05 com proventos proporcionais, de acordo com os elementos constantes do protocolo nº32508/95 e com base na jornada de 40(quarenta) horas semanais.

2) as despesas com a resolução acima, correrão por conta do Sistema de Previdência do Servidor, em conformidade com a Lei Municipal nº8442/95.

3) esta portaria vige a partir de 01/12/95, revogadas as disposições em contrário. Nº35442 - determinar abertura de Sindicância para apurar os fatos relatados no protocolo nº48886/95, em nome da Secretaria Municipal de Administração.

Nº35152 - 1) revogar, a partir de 01/10/95, a portaria nº33161/94 item "2", referente a nomeação da Sra. Maria Genira Silva Damasceno - matrícula 66148 no cargo em comissão, de Assessor Técnico Superior Nível III junto a Secretaria Municipal de Ação Regional Norte.

2) nomear, a partir de 01/10/95, a Sra. Maria Genira Silva Damasceno para exercer em comissão, o cargo de Assessor Técnico Superior Nível VI junto a Secretaria Municipal de Ação Regional Norte.

Nº35444 - fica transposto, a partir de 28/11/95, o cargo de Maria Eloisa Simoes Barbosa - matrícula 65992 para Auxiliar de Enfermagem, padrão 08, conforme documentação apresentada e de acordo com os critérios da Lei Municipal 6155/89.

Nº35443 - fica transposto, a partir de 28/11/95, a função pública de Aparecida da Costa Silva - matrícula 80875 para Auxiliar de Enfermagem, padrão 08, conforme documentação apresentada e de acordo com os critérios da Lei Municipal 6155/89.

Nº35446 - designar, a partir de 05/12/95, a servidora Eunice Rodrigues Cannabrava - matrícula 91212 para, com as vantagens da lei, exercer a função gratificada denominada Assessor de Apoio Técnico Administrativo Nível III, junto ao Departamento de Planejamento, Controle e Custos da Secretaria Municipal de Administração.

Nº 35445 - Ficam promovidos os Servidores Municipais constantes da relação anexa, a partir de 01/11/95, nos termos da Lei Municipal 7988/94, artigo 6º e decreto nº 11615/94.

MATR	NOME	CARGO	ATUAL
19005	ADAIL NUNES DE SOUZA	SERVENTE	7
93969	ADAIR ORTIZ	PINTOR DE OBRAS	14
91017	ADALBERTO JOAQUIM DE SOUZA	ELETRICISTA	19

77804	ADALBERTO SOBREIRA DA SILVA	FISCAL DE SERVIÇO PÚBLICO	19	62159	ANA MARCIA PINTIJA BOLDRIM	AUXILIAR DE SAÚDE PÚBLICA	2
81721	ADAO DE GODOY	FERREIRO ARMADOR	16	89871	ANA MARIA BARAVIEIRA G AGNANI	PROFESSOR EFETIVO III	13
90079	ADAO DE JESUS LOREDO	MOTORISTA	19	89872	ANA MARIA BIELA	PROFESSOR EFETIVO III	11
84512	ADAO RAMOS DE SOUZA	LAVADOR/LUBRIFICADOR	8	89873	ANA MARIA CARNEVALE BARBOSA	DIRETOR EDUCACIONAL I	6
91539	ADELIA FERNANDA P ARAUJO	PROFESSOR EFETIVO III	9	89874	ANA MARIA D'AMICO A MARQUES	PROFESSOR EFETIVO III	11
84390	ADELINO ALVES DE FRANCA	AJUDANTE DE SERVIÇOS GERAIS	6	82173	ANA MARIA DE ALMEIDA ALVES	PEDAGOGO SENIOR I	11
83079	ADELINO DOS SANTOS	MOTORISTA DE VEÍCULOS PESADOS	25	62308	ANA MARIA DE C GONZAGA	PROFESSOR EFETIVO III	7
73330	ADERSON CAMARGO	MOTORISTA DE VEÍCULOS PESADOS	27	82772	ANA MARIA DE OLIVEIRA DINIZ	PROFESSOR III	11
91818	ADIWALDE DE OLIVEIRA COELHO	PROFESSOR III	9	64314	ANA MARIA DE PAOLA SANTOS	PROFESSOR EFETIVO I	2
82306	ADMIR HENRIQUE SCHAFER	MESTRE DE CONSERVAÇÃO	14	85813	ANA MARIA FERREIRA DE PAULA	INSPECTOR DE ALUNOS	2
93785	ADONIAS DE JESUS RUAS	PEDREIRO 1/2 OFICIAL	9	97280	ANA MARIA GIORGETTI DE MORAES	AUXILIAR DE ENFERMAGEM	9
64246	ADRIANA BELTRAME DE CASTRO	PROFESSOR EFETIVO III	7	95336	ANA MARIA JURGEL PAIOLA	PROFESSOR EFETIVO III	7
96826	ADRIANA DE FATIMA FORNER LEITE	TÉCNICO EM ENFERMAGEM II	20	74599	ANA MARIA JORGE GAGLIARDI	PROFESSOR III	13
43072	ADRIANA DI FILIPPO	ASSISTENTE ADMINISTRATIVO	10	89177	ANA MARIA SANTANA	ESPECIALISTA ADMINISTRATIVO I	20
64301	ADRIANA DI MASE GALVAO	PROFESSOR EFETIVO I	2	62342	ANA MARIA TOGNATO	PROFESSOR EFETIVO III	7
90190	ADRIANA ELIZABETH RS SIGNERETI	PROFESSOR EFETIVO I	2	62541	ANA PAULA DE PROSPERO	PROFESSOR EFETIVO III	7
83567	ADRIANA GERMIER DE L. MONTAGNER	INSTRUTOR DE PRÁTICAS DESPORTIVAS SENIOR I	11	91595	ANA RIBEIRO PAZ	MONITOR INFANTO-JUVENIL I	10
62301	ADRIANA MARETTI DIAS B D LIMA	PROFESSOR EFETIVO II	5	64168	ANA RITA GONÇALVES C BORDIGNON	PROFESSOR EFETIVO I	2
62300	ADRIANA PAULA M DA SILVA	PROFESSOR EFETIVO III	7	62756	ANA TERESA SIQUEIRA MACIEL	PROFESSOR EFETIVO III	7
64230	ADRIANA PIREZ DE C DOS SANTOS	PROFESSOR EFETIVO I	2	18942	ANA TEREZA VIEIRA RIBEIRO	PROFESSOR EFETIVO I	8
64212	ADRIANA TERESA LIMA	PROFESSOR EFETIVO I	2	80853	ANA VIEIRA DOS SANTOS	AUXILIAR DE SAÚDE PÚBLICA	4
64196	ADRIANA TURCHIETTI P DE MOURA	PROFESSOR EFETIVO III	7	99108	ANALIA ACOSTA MAFRA	ATENDENTE CONSULTÓRIO DENTÁRIO	5
64179	ADRIANE GUIMARAES ALIENDE	PROFESSOR EFETIVO III	7	64359	ANAMARIA PIRÉS BELLINI	PROFESSOR EFETIVO III	7
85845	AFONSO VENTURA NETO	GUARDA	6	83066	ANANIAS LINO NETO	PEDREIRO	21
74231	AGENOR APARECIDO	GUARDA	9	62269	ANDREA ANTUNES NOGUEIRA	PROFESSOR EFETIVO III	7
64891	AGENOR JOSÉ DA SILVA	GUARDA	6	64262	ANDREA APARECIDA REOLON	PROFESSOR EFETIVO I	2
91280	AGENOR MESSIAS TRINDADE	GUARDA	7	64807	ANDREA BASSO	PROCURADOR JUNIOR	5
83986	AGNELO JOSÉ DOS SANTOS	OPERADOR DE USINA DE ASFALTO	11	64180	ANDREA DE ARRUDA CAMPOS ROSSI	PROFESSOR EFETIVO III	7
73777	AGOSTINHO GONÇALVES	GUARDA	6	74162	ANDREA PERDOMO		
98655	AGUIDA MARIA MARRAFON	AUXILIAR DE ENFERMAGEM	9	62284	MENDONÇA GIROTTTO	ASSISTENTE SOCIAL SENIOR II	14
94043	AIDA DE FATIMA M DA S ALMEIDA	PROFESSOR II	5	90751	ANDREA VENEROSO	PROFESSOR EFETIVO III	7
80840	AIDA ROCHA BENEVIDES	AUXILIAR DE ENFERMAGEM	11	85799	ANEDINO JOSÉ FIRMO	AJUDANTE DE SERVIÇOS GERAIS	5
80917	AIRTON DONISETE PAULINO	COLETOR DE LIXO	11	93783	ANESIO MONTEIRO	MESTRE DE CONSERVAÇÃO	14
74474	AIRTON RODRIGUES DA SILVA	AUXILIAR ADMINISTRATIVO	3	63384	ANEZIO ARAÚJO DOS SANTOS	AJUDANTE DE SERVIÇOS GERAIS	4
78422	AIVARS KAGIS	PROF. ORQ. INSTRUM. EXECUTANTE (ASS. DE PRINCIPAL)	8	78380	ANEZIO LÓPEZ BARBONI	CARPINTEIRO	14
95940	AIVONE CEZAR GERALDES	PROFESSOR III	7	96657	ANEZIO PELEGRINI	ASSISTENTE ADMINISTRATIVO	8
89866	ALAIDE LIMA GERBERO	PROFESSOR EFETIVO III	11	97419	ANGELA APARECIDA B ANDRADE	AUXILIAR DE SAÚDE PÚBLICA	2
92867	ALBA LUZIA BARBOSA SCINOCCHA	VICE-DIRETOR I	2	90195	ANGELA APARECIDA C S PIMENTA	MONITOR INFANTO-JUVENIL I	9
95648	ALBERTINA DAS GRAÇAS NEVES	MONITOR INFANTO-JUVENIL I	9	92347	ANGELA MARIA ABDALLA C FETTER	DIRETOR EDUCACIONAL I	6
95851	ALBERTO BARBOSA DE SOUZA	PROFESSOR III	7	62291	ANGELA MARIA DA SILVA	AUXILIAR DE ENFERMAGEM	10
64152	ALBERTO SILVA NETO	GUARDA	6	64218	ANGELA MARIA FERREIRA GALIB	PROFESSOR EFETIVO III	7
94804	ALBINO SANTANA	OPERADOR DE MAQUINAS PESADAS	23	95877	ANGELA MARIA GREEN NEVES	PROFESSOR EFETIVO I	7
90088	ALCIDÉ DE ABREU	PINTOR DE OBRAS	14	94654	ANGELA MARIA REAL SERRA	PROFESSOR III	2
87365	ALCIDES DE ALMEIDA LIRA	GUARDA	7	89875	ANGELA MARIA SANCHES JULIO	MONITOR INFANTO-JUVENIL I	9
95767	ALCIDES GOMES DA SILVA	MOTORISTA DE AMBULÂNCIA	23	95621	ANGELA MARIA SCHINCARIOL SILVA	PROFESSOR EFETIVO I	4
91259	ALCIDES SAVEDRA	GUARDA	7	92320	ANGELINA COSTA DOS SANTOS	MONITOR INFANTO-JUVENIL I	9
74275	ALCINO ORTIZ	AJUDANTE DE SERVIÇOS GERAIS	7	76983	ANGELINA GOMES ANDRADE	AUXILIAR DE ENGENHARIA	11
87344	ALCINO DE SOUZA	MOTORISTA DE VEÍCULOS PESADOS	24	99413	ANGELO ALBERTINI	GUARDA	7
83013	ALCIR VALDERRAMAS	MESTRE DE CONSERVAÇÃO	14	73745	ANGELO MOREIRA DE SOUZA	AJUDANTE DE SERVIÇOS GERAIS	4
64307	ALDALIA DE OLIVEIRA LOPES	PROFESSOR EFETIVO III	7	73936	ANILDE DE MORAES LEITE	ASSISTENTE SOCIAL PLENO II	8
86186	ALDEVINO BRANDEMBURG.	PROF. ORQ. INSTRUM. EXECUTANTE (PRINCIPAL)	9	84412	ANISIO MIGUEL DE SOUSA	GUARDA	10
64303	ALÉSSANDRA QUARESMA P GONCALVE	PROFESSOR EFETIVO III	7	93844	ANIZIO CARLOS	AJUDANTE DE SERVIÇOS GERAIS	6
64818	ALEX SILVA DE SOUZA	ASSISTENTE ADMINISTRATIVO	8	62276	ANIZIO GONÇALVES CARDOZO	CARPINTEIRO	14
62689	ALEXANDRA DA SILVA MOLINA	PROFESSOR EFETIVO III	7	96810	ANNA ANGELICA RAMOS FERREIRA	PROFESSOR EFETIVO I	2
64201	ALEXANDRA FALIVENE	PROFESSOR EFETIVO III	7	62218	ANNA MARIA MENDES STENICO	ASSISTENTE ADMINISTRATIVO	8
94067	ALEXANDRE HENRIQUE I CHAGAS	PROF. ORQ. INSTRUM. EXECUTANTE (ASS. DE PRINCIPAL)	6	84398	ANNAMHEREZINHA BUORO TANIO	AUXILIAR DE ENFERMAGEM	9
97975	ALEXANDRE LASSANCE DE OLIVEIRA	MÉDICO II	19	79443	ANORINO DE JESUS REZENDE	AJUDANTE DE SERVIÇOS GERAIS	6
96924	ALEXANDRE SIGNORETTE	MECÂNICO DE MANUT. EQUIP. MÉDICO E ODONTOLÓGICO	32	62258	ANTONIA DE JESUS AFONSO	MONITOR INFANTO-JUVENIL I	11
77258	ALFEU MAFRA POMPEU	SERVENTE	7	98246	ANTONIA LUCIA RODRIGUES	PROFESSOR EFETIVO III	7
62561	ALFREDO APARECIDO CAPPELINI	PROFESSOR EFETIVO III	7	80179	ANTONIA PINHEIRO LIMA	SERVENTE	4
75438	ALFREDO PEREIRA DE CASTRO	MESTRE DE CONSERVAÇÃO	18	92563	ANTONIA RIBEIRO DA SILVA	AJUDANTE DE SERVIÇOS GERAIS	6
92709	ALICE DIAS MAROPO	MONITOR INFANTO-JUVENIL I	10	96539	ANTONIETA FALCAO DOS S PEREIRA	SERVENTE	5
90147	ALICE SATIKO ARASHIRO FURUMOTO	PROFESSOR EFETIVO II	7	84518	ANTONIO AFONSO S DE PAULA	AUXILIAR ADMINISTRATIVO	2
82107	ALIDIO RODRIGUES COELHO	BORRACHEIRO	16	84372	ANTONIO ANDRE DA SILVA	ENCARREGADO DE OBRAS	27
82947	ALIRTO REIS BOTELHO	PEDREIRO	21	84519	ANTONIO AUGUSTO	PEDREIRO	21
80791	ALMERINDO FERREIRA DE SOUZA	COLETOR DE LIXO	11	74845	ANTONIO-BENEDITO LEITE	OPERADOR DE MAQUINAS PESADAS	23
83127	ALMERINDO FRANCISCO DOS SANTOS	AUXILIAR DE ALMOXARIFADO	2	75520	ANTONIO-BENTO FERRAZ DA SILVA	GUARDA	10
99078	ALMIR ANTONIO DORIGAN	MÉDICO II	19	77994	ANTONIO BRAGANTINI	GUARDA	6
63348	ALOISIO CARLOS M AMADEU	AUDITOR FISCAL TRIBUTÁRIO JUNIOR	2	81808	ANTONIO CAETANO DA SILVA	MESTRE DE MANUT./CONSERVAÇÃO	27
99104	ALTAÍRO FRANCISCO GUIMARAES	GUARDA	6	89100	ANTONIO CAMARGO SOARES	AJUDANTE DE SERVIÇOS GERAIS	6
85538	ALUISIO ULIAM RIBEIRO	COLETOR DE LIXO	10	91607	ANTONIO CANDIDO DA SILVA	JARDINEIRO	10
80822	ALVARO FRANCISCO DE SOUZA	OPERADOR DE MAQUINAS PESADAS	25	91472	ANTONIO CARLOS DANIELE	AUDITOR FISCAL TRIBUTÁRIO PL II	8
85952	ALVINO DA ROCHA	MESTRE DE CONSERVAÇÃO	14	95683	ANTONIO CARLOS DE OLIVEIRA	SERVENTE	8
62295	ALZIRA BRIEL DE SOUZA	PROFESSOR EFETIVO I	2	94020	ANTONIO CARLOS FRANCO	MOTORISTA	19
98285	ALZIRA FONSECA GODÓI	MONITOR INFANTO-JUVENIL I	9	91786	ANTONIO CARLOS LUIS DE SOUZA	GUARDA	6
89642	AMADOR PEREIRA DA SILVA	ATENDENTE HOSPITALAR	3	85887	ANTONIO CARLOS MOREIRA	PROFESSOR III	9
91789	AMADURI DOMINGOS GARCIA	PROFESSOR EFETIVO III	9	85533	ANTONIO CARLOS ORSE	ESPECIALISTA ADMINISTRATIVO I	20
87724	AMAURI FERRARI	AGENTE DE VISTORIA DE VEÍCULOS	19	86888	ANTONIO CARLOS R DOS SANTOS	COLETOR DE LIXO	10
91214	AMAURI TEIXEIRA	PEDREIRO	20	22780	ANTONIO DE ANDRADE XAVIER	ASSISTENTE DE BIBLIOTECA	9
72777	AMELIA DE SALLES GONÇALVES	COZINHEIRO	13	86888	ANTONIO DE SOUZA GUIMARAES	AJUDANTE DE SERVIÇOS GERAIS	8
85573	AMELICE CASALECCHI	PROFESSOR III	9	91005	ANTONIO DONIZETE RODRIGUES	MESTRE DE OBRAS	29
63897	ANA ALICE FALSON DE SOUZA	NUTRICIONISTA JUNIOR	2	83551	ANTONIO ELIAS BARBOSA	MOTORISTA	19
95163	ANA ALICE VIDEIRA FELAMINGO	MONITOR INFANTO-JUVENIL I	9	52016	ANTONIO FERNANDES	AJUDANTE DE MANUTENÇÃO	8
91587	ANA ANTUNES DA SILVA	AUXILIAR DE SAÚDE PÚBLICA	2	88499	ANTONIO FERNANDES DE ALMEIDA	AUXILIAR ADMINISTRATIVO	6
62116	ANA APARECIDA DO PRADO TOMAS	AUXILIAR DE ENFERMAGEM	9	81867	ANTONIO FERNANDES DE ALMEIDA	GUARDA	7
94032	ANA APARECIDA LUCIANO MENDES	SERVENTE	4	96581	ANTONIO FERREIRA ALBUQUERQUE	BORRACHEIRO	16
93027	ANA AUGUSTA DA SILVA	PROFESSOR III	7	93965	ANTONIO FERREIRA DOS SANTOS	COLETOR DE LIXO	9
64186	ANA CAROLINA COUTINHO BAILO	PROFESSOR EFETIVO III	7	62747	ANTONIO FERREIRA MONTAVANI	CARPINTEIRO	14
62792	ANA CAROLINA LEME BONFANTI	PROFESSOR EFETIVO II	5	94839	ANTONIO GERALDO G DA SILVA	PROFESSOR EFETIVO III	7
95859	ANA CECILIA CAVALLARO	PROFESSOR III	7	94772	ANTONIO INACIO DA SILVA FILHO	SERVENTE	4
90247	ANA CELIA PADOVAN	PROFESSOR EFETIVO I	4	76262	ANTONIO JANUARIO NETO	TRATORISTA	9
65595	ANA CLAUDIA DE SOUZA-LEITE	PROFESSOR EFETIVO II	5	97950	ANTONIO JERONIMO	MESTRE DE MANUT./CONSERVAÇÃO	27
85272	ANA CRISTINA LANDI BORGES	PROFESSOR III	11	64473	ANTONIO JOAQUIM ANDRADE	ASSISTENTE ADMINISTRATIVO	8
91541	ANA GRAÇA MAZUCATO GARCIA	PROFESSOR EFETIVO III	11	85918	ANTONIO JOSÉ DA SILVA	GUARDA	6
83994	ANA IZABEL FERREIRA	ATENDENTE CONSULTÓRIO DENTÁRIO	5	42100	ANTONIO JOSÉ DOS S RODRIGUES	AUXILIAR ADMINISTRATIVO	3
62772	ANA LAURA MAIORINO	PROFESSOR EFETIVO III	7	95785	ANTONIO JOSÉ PICCOLO	PEDREIRO	22
87668	ANA LIDIA ALBEJANTE	PROFESSOR III	9	62711	ANTONIO JURACI GONÇALVES	MOTORISTA DE AMBULÂNCIA	23
62330	ANA LUCIA BETIOLI	PROFESSOR EFETIVO I	2	94156	ANTONIO LUIS BUSNARDO	PROFESSOR EFETIVO III	7
92529	ANA LUCIA CESARIO RIBEIRO	SERVENTE	5	85862	ANTONIO LUIZ DE S JUNIOR	ASSISTENTE ADMINISTRATIVO	8
87651	ANA LUCIA DE ASSIS DA SILVA	PROFESSOR EFETIVO III	9	63319	ANTONIO LUIZ DE SOUZA	AJUDANTE DE SERVIÇOS GERAIS	5
95652	ANA LUCIA FERREIRA	ATENDENTE CONSULTÓRIO DENTÁRIO	5	76988	ANTONIO LUIZ DOS SANTOS	GUARDA	6
62528	ANA LUCIA NOGUEIRA TEDESCHI	PROFESSOR EFETIVO I	2	4170	ANTONIO MARTINS DE OLIVEIRA	JARDINEIRO	11
89840	ANA LUCIA PAGANOTTI MOURAO	PROFESSOR EFETIVO III	9	85919	ANTONIO MIGUEL S FILHO	AJUDANTE DE SERVIÇOS GERAIS	7
64278	ANA LUCIA R DE C MEIRELLES	PROFESSOR EFETIVO III	7	91700	ANTONIO NATAL DA SILVA CRUZ	ENCARREGADO DE OBRAS	27
85805	ANA LUCIA RABELO	MÉDICO IV	25	92021	ANTONIO PATRICIO DA SILVA	AJUDANTE DE SERVIÇOS GERAIS	5
91594	ANA LUCIA SILVA DE OLIVEIRA	MONITOR INFANTO-JUVENIL I	10	81851	ANTONIO PEDRO DA SILVA	COLETOR DE LIXO	10
3242	ANA LUIZA PIMENTEL CAVALLARI	DIRETOR EDUCACIONAL I	6	86007	ANTONIO PEGORARO	AJUDANTE DE SERVIÇOS GERAIS	6
				95898	ANTONIO PEREIRA DE LIMA	GUARDA	7
				82106	ANTONIO PEREIRA DE SOUZA	MOTORISTA DE AMBULÂNCIA	23
				40875	ANTONIO PINEIRA DE SOUZA	MOTORISTA DE VEÍCULOS PESADOS	25
				94784	ANTONIO RIBEIRO DA CRUZ	GUARDA	9
				88142	ANTONIO ROBERTO FARIA	AGENTE DE VISTORIA DE VEÍCULOS	19
					ANTONIO ROBERTO RAMALHO	ADJUNTO ADMINISTRATIVO	11

75950	ANTONIO RODRIGUES DE ABREU	COLETOR DE LIXO	12	84432	CARLOS FIRMINO DOS SANTOS	MOTORISTA DE VEÍCULOS PESADOS	23
42992	ANTONIO SANTOS DE ARAUJO	OPERADOR DE MAQUINAS PESADAS	26	90746	CARLOS HENRIQUE BERNARDINO	ASSISTENTE TÉCNICO DE ESPORTES	20
79393	ANTONIO SEBASTIÃO PELEGRINI	ASSISTENTE ADMINISTRATIVO	8	64388	CARLOS HUMBERTO POLLI	PROFESSOR EFETIVO III	7
93144	ANTONIO SERGIO GIORDANO	MÉDICO II	19	62822	CARLOS MOISES DE O VIANA	PROFESSOR EFETIVO III	7
84527	ANTONIO SOARES DA SILVA	PEDREIRO	21	93939	CARLOS ROBERTO DOS SANTOS	PINTOR DE OBRAS	14
95122	ANTONIO SOUZA MELO	PEDREIRO	19	86120	CARLOS ROBERTO TARTARI	MOTORISTA DE AMBULÂNCIA	23
77571	ANTONIO VALTER GIURIATO	MOTORISTA	23	64890	CARLOS SERGIO WILSON MENDES	SERVENTE	4
85979	ANTONIO VITORINO BARBOSA	ENCARREGADO DE OBRAS	27	93847	CARMEM APARECIDA J DE SOUZA	MONITOR INFANTO-JUVENIL I	9
84528	ANTONIO XAVIER	MOTORISTA DE VEÍCULOS PESADOS	26	89808	CARMEM SILVIA M FERNANDES	PROFESSOR EFETIVO III	9
92540	ANTONITA ROSA P DE SOUZA	SERVENTE	5	62261	CARMEM AUGUSTA F GONÇALVES	PROFESSOR EFETIVO III	7
99150	APARECIDA CONCEIÇÃO DE NEGRI	MONITOR INFANTO-JUVENIL I	9	62403	CARMEM LUCIA ASTOLPHI BUNEMER	PROFESSOR EFETIVO III	7
85755	APARECIDA CRISTINA G TEIXEIRA	COZINHEIRO	14	84371	CARMEN LUIZA MARTINSON RUIZ	MÉDICO IV	25
80875	APARECIDA DA COSTA SILVA	AUXILIAR DE SAÚDE PÚBLICA	4	83624	CARMEN MARTINS DA SILVA	MONITOR INFANTO-JUVENIL I	11
96796	APARECIDA DE FATIMA F MUNHOZ	PROFESSOR EFETIVO I	6	62328	CARMEN SILVIA GONZALES	PROFESSOR EFETIVO III	7
88691	APARECIDA DE OLIV PELISSARI	MONITOR INFANTO-JUVENIL I	10	62445	CARMEN SILVIA J P SANCHES	PROFESSOR EFETIVO III	7
91597	APARECIDA GONÇALVES F OLIVEIRA	MONITOR INFANTO-JUVENIL I	10	62546	CARMEN SILVIA MENECHINI	PROFESSOR EFETIVO III	7
96889	APARECIDA GONÇALVES REIS	ASSISTENTE ADMINISTRATIVO	8	18964	CARMEN SILVIA TAMOSSO FARIAS	ASSISTENTE SOCIAL PLENO II	8
95641	APARECIDA JESUS C DOS SANTOS	MONITOR INFANTO-JUVENIL I	9	85085	CASSI TEIXEIRA	PROFESSOR III	11
93865	APARECIDA MAIA DA SILVA	MONITOR INFANTO-JUVENIL I	9	89882	CASSIA APARECIDA B F SILVA	PROFESSOR EFETIVO III	11
96969	APARECIDA MARIA F PESSOA	AUXILIAR DE ENFERMAGEM	9	64254	CASSIA ARLETE TOSSINI DA COSTA	PROFESSOR EFETIVO III	7
89876	APARECIDA MARIA HOLTZ THEIZEN	PROFESSOR EFETIVO I	8	63465	CASSIA REGINA CONTI	ANALISTA DE REC. HUMANOS JUNIOR	2
96764	APARECIDA PEREIRA FIDELIS	ASSISTENTE ADMINISTRATIVO	8	64231	CASSIA REGINA DE Q VICINANCA	PROFESSOR EFETIVO III	7
96695	APARECIDA PEREIRA SOUZA SILVA	AUXILIAR DE ENFERMAGEM	9	62547	CASSIO ALBERTO RU BARNABE	PROFESSOR EFETIVO III	7
98564	APARECIDA PIGNATTA BRITO	AUXILIAR DE ENFERMAGEM	9	64169	CATIA MARIA NACCARATT B GIRONO	PROFESSOR EFETIVO III	7
84719	APARECIDA ROSA	MONITOR INFANTO-JUVENIL I	11	62428	CECILIA APARECIDA XAVIER	PROFESSOR EFETIVO III	7
23455	APARECIDA SANTOS DA SILVA	PROFESSOR EFETIVO I	8	64214	CECILIA CARMEN CUCATTI	PROFESSOR EFETIVO III	7
64376	APARECIDO CARLOS B MUNIZ	PROFESSOR EFETIVO III	7	98569	CECILIA MARIA DE J CAMILLO	AUXILIAR DE ENFERMAGEM	9
75260	APARECIDO DE CAMPOS	JARDINEIRO	13	87819	CECILIA MARIA DE OLIVEIRA	TÉCNICO EM REC. HUMANOS PLENO	25
24751	APARECIDO FERMINO	MESTRE DE CONSERVAÇÃO	16	95131	CECILIA MARIANO VIEIRA	MONITOR INFANTO-JUVENIL I	9
92307	APARECIDO FRANCISCO DE PAULA	CARPINTEIRO	15	97859	CELIA AKEMI MAMIZUKA		
90096	APARECIDO GOMES	AUXILIAR DE ALMOXARIFADO	2		NAKASHIMA	MÉDICO II	19
93950	APARECIDO MANOEL DE SOUZA	CARPINTEIRO	14	79768	CELIA APARECIDA JORDAO VELARDI	ASSISTENTE SOCIAL SENIOR I	11
84531	APARECIDO MIRANDA	MOTORISTA DE VEÍCULOS PESADOS	25	64234	CELIA CRISTINA DO R CRESPO	PROFESSOR EFETIVO II	5
96546	APARECIDO NOGUEIRA	MECÂNICO DE VEÍCULOS	23	91573	CELIA MARCIHOTO DE MIRANDA	PROFESSOR EFETIVO III	9
41186	APARECIDO SANTI	AJUDANTE DE SERVIÇOS GERAIS	7	60066	CELIA MARIA DE CAMPOS AMARO	SUPERVISOR EDUCACIONAL I	13
52019	APARECIDO THEODORO	ENCANADOR (SANASA)	10	64193	CELIA REGINA P FERNANDES	PROFESSOR EFETIVO III	7
81746	APARECIDO VIEIRA IZIDIO	OPERADOR DE MAQUINAS PESADAS	25	90182	CELIA TERESINHA PORTES RICARDO	PROFESSOR EFETIVO III	9
79285	APARECIDA MEIRELLES GRECCO	DENTISTA V	28	3831	CELIA TRANI FRANCA	DIRETOR EDUCACIONAL I	9
97349	AQUILINA POMPERMAYER DOURADO	AUXILIAR DE ENFERMAGEM	9	79392	CELIANA COSTA PINHEIRO T SILVA	PSICOLOGO CLINICO SENIOR II	17
89877	ARACI BECK TAVARES	PROFESSOR EFETIVO III	8	81941	CELINA CASTRO FARIA	PROFESSOR EFETIVO III	11
91598	ARAMITA FERREIRA DE OLIVEIRA	MONITOR INFANTO-JUVENIL I	10	97264	CELINA CHEN	MÉDICO II	19
73572	ARGEU ENCANACAO FILHO	FISCAL DE SERVIÇO PÚBLICO	19	89062	CELINA MARIA DE ANDRADE	AUXILIAR DE ENFERMAGEM	10
82982	ARISTEU AFONSO DO VALE	PEDREIRO	21	89883	CELINA STERMAN DE SOUZA	VICE-DIRETOR I	2
80976	ARISTIDES DE OLIVEIRA	AJUDANTE DE SERVIÇOS GERAIS	6	83534	CELIO DE OLIVEIRA	JARDINEIRO	11
85430	ARISTIDES ORLANDO FILHO	MOTORISTA DE VEÍCULOS PESADOS	25	64465	CELIO LUIZ	GUARDA	6
96694	ARLENE ANTONIA C VASCONCELLOS	ASSISTENTE ADMINISTRATIVO	8	62275	CELISE APARECIDA REIS S SIMOES	PROFESSOR EFETIVO III	7
89878	ARLENE FRANCISCO	PROFESSOR EFETIVO III	11	64202	CELLY DOS SANTOS COSTA	PROFESSOR EFETIVO III	7
81159	ARLETE BORIM	PROFESSOR III	11	98242	CELMA MARIA LAGEDO	TÉCNICO EM ALIMENTOS JUNIOR	14
88997	ARLEY DE PAULA DUARTE DE JESUS	ASSISTENTE TÉCNICO DE ESPORTES	20	92982	CELSON ANTONIO G C DALL'ORTO	AUDITOR FISCAL TRIBUTARIO PLI	5
91266	ARLINDO SEVERINO DE OLIVEIRA	GUARDA	6	62771	CELSON BARBOSA LIMA	PROFESSOR EFETIVO III	7
73091	ARMANDO MOREIRA	AJUDANTE DE SERVIÇOS GERAIS	7	75257	CELSON CELLA	OPERADOR DE MAQUINAS PESADAS	27
97299	ARMELINDA DARDENGO	SERVENTE	4	91211	CELSON DELLA VOLPE	ENGENHEIRO-PLENO II	11
63234	ARTHUR PINTO NETO	FISCAL DE SERVIÇO PÚBLICO	16	84537	CELSON RIBEIRO DA COSTA	AJUDANTE DE SERVIÇOS GERAIS	7
65440	ARTHUR SARTI	MÉDICO I	16	90750	CESAR APARECIDO ROVANI	PEDREIRO	20
84533	ARTIQUIANO FERRACIOLLI	PEDREIRO	22	62614	CESAR ROBERTO DOS SANTOS	PROFESSOR EFETIVO III	7
73941	ARTUR CAMILO PIRES	PEDREIRO	23	62232	CHRISTANY C GOMES FERREIRA	PROFESSOR EFETIVO III	7
85827	ARZITO BARBOSA DE OLIVEIRA	PEDREIRO	20	62408	CHRISTIANE BARON SOUZA	PROFESSOR EFETIVO III	7
96675	ATAIDE RODRIGUES DE OLIVEIRA	PEDREIRO	19	64258	CHRISTIANE MOMESSO PINHEIRO	PROFESSOR EFETIVO III	7
64461	ATAIR BENTO	GUARDA	6	90086	CICERO BISPO MARINHO	AJUDANTE DE SERVIÇOS GERAIS	5
64232	ATSUKO NAKAYAMA DE SIQUEIRA	PROFESSOR EFETIVO III	7	91251	CICERO DE SOUZA	FISCAL DE SAÚDE PÚBLICA	9
97869	AUGUSTA MARIA F MAGALHAES	DENTISTA II	19	76991	CICERO TRUBANO NETO	GUARDA	10
85031	AUGUSTO MORGES	AJUDANTE DE SERVIÇOS GERAIS	6	83023	CICERO VIRGINIO DOS SANTOS	AJUDANTE DE SERVIÇOS GERAIS	6
91223	AUREA MATIAS THEODORO	MONITOR INFANTO-JUVENIL I	10	72601	CIDNEZ EGIDIO ALVES	AUXILIAR ADMINISTRATIVO	5
97897	AURELENE DE JESUS AUGUSTO	AUXILIAR DE ENFERMAGEM	9	93827	CILENE PEREIRA DOS S DA CUNHA	MONITOR INFANTO-JUVENIL I	9
85793	AVELINO DOS SANTOS	PEDREIRO	20	62641	CILMARA COLLACO MASSACANI	PROFESSOR EFETIVO III	7
81865	BALTAZAR MARTINS	MESTRE DE CONSERVAÇÃO	16	93758	CILSO MARQUES DE BRITO	FISCAL DE SERVIÇO PÚBLICO	16
96785	BARBARA APARECIDA M BERTOLANI	MONITOR INFANTO-JUVENIL II	12	94656	CINELANIA APARECIDA R MORAES	MONITOR INFANTO-JUVENIL I	9
62505	BEATRIZ HELENA DE O BOMFIM	PROFESSOR EFETIVO III	7	89234	CIRO VACCARI	PEDREIRO	20
62441	BEATRIZ HELENA NOGUEIRA TURCO	PROFESSOR EFETIVO III	7	90772	CIRSO PEDRO ALVES	AUXILIAR DE FARMÁCIA	5
95967	BEATRIZ MARIA M DE MORAES	PROFESSOR III	7	88693	CLAMADES MORENO SANCHES	SERVENTE	5
84368	BEATRIZ TINEL DE SOUZA CRUZ	ORIENTADOR PEDAGÓGICO I	2	62339	CLARA VIANA CACCI	PROFESSOR EFETIVO III	7
84393	BELMIRO LOURENCO	AJUDANTE DE SERVIÇOS GERAIS	6	97434	CLARICE DA CUNHA JANINI	MONITOR INFANTO-JUVENIL I	9
94005	BENEDITA ALVES P DE SOUZA	SERVENTE	4	81470	CLARICE STEVANATO MONARO	SUPLENTE I	6
99402	BENEDITA AP DA S DAS CHAGAS	MONITOR INFANTO-JUVENIL I	9	99369	CLARICIO RAMOS DE OLIVEIRA	AJUDANTE DE SERVIÇOS GERAIS	4
94798	BENEDITA APARECIDA A MENEZES	MONITOR INFANTO-JUVENIL I	9	98281	CLAUDETE APARECIDA BATISTA	MONITOR INFANTO-JUVENIL I	9
94059	BENEDITA APARECIDA FERNANDES	AUXILIAR DE ENFERMAGEM	9	97970	CLAUDETE DE ALMEIDA FELICIO	SERVENTE	4
93885	BENEDITA APARECIDA S SANCHEZ	MONITOR INFANTO-JUVENIL I	9	64242	CLAUDIA APARECIDA B DEMOLIN	PROFESSOR EFETIVO III	7
93898	BENEDITA ESTERCIO DA SILVA	SERVENTE	4	97966	CLAUDIA BEATRIZ C SCANDIUZZI	ENFERMEIRO II	8
88367	BENEDITA MARIA FERREIRA SANTOS	ESPECIALISTA ADMINISTRATIVO II	23	64228	CLAUDIA BUENO	PROFESSOR EFETIVO III	7
83953	BENEDITO ANTONIO DO NASCIMENTO	SOLDADOR	21	94379	CLAUDIA EIGENHEER	PROFESSOR EFETIVO III	7
86021	BENEDITO BERNARDO DA SILVA	COLETOR DE LIXO	10	95947	CLAUDIA GIRARD FRANCO	PROFESSOR III	7
92591	BENEDITO CASSIANO E DA SILVA	COLETOR DE LIXO	10	62737	CLAUDIA GISELE Z LATARINI	PROFESSOR EFETIVO III	7
76320	BENEDITO DE ASSIS BALDUINO	MOTORISTA	23	64321	CLAUDIA LUCIA TREVISAN	PROFESSOR EFETIVO I	2
73404	BENEDITO DE FREITAS	PEDREIRO	22	63950	CLAUDIA MANOEL CURZIO	ENFERMEIRO I	5
74652	BENEDITO DE OLIVEIRA	MOTORISTA DE VEÍCULOS PESADOS	27	94667	CLAUDIA MARIA RALDI	MONITOR INFANTO-JUVENIL I	9
90937	BENEDITO GABRIEL DA SILVA	SOLDADOR	20	78868	CLAUDIA ODETE MARIA M CINTRA	AUXILIAR DE SAÚDE PÚBLICA	4
2351	BENEDITO GERALDO DIAS	MOTORISTA DE VEÍCULOS PESADOS	26	62321	CLAUDIA PENTEADO DE B NOGUEIRA	PROFESSOR EFETIVO III	7
81888	BENEDITO JERONIMO DE OLIVEIRA	PEDREIRO	21	64171	CLAUDIA RIBEIRO PIAU CANDIDO	PROFESSOR EFETIVO III	7
77143	BENEDITO JESUS DE CARVALHO	AGENTE DE VISTORIA DE VEÍCULOS	23	64223	CLAUDIA ROBERTA C SIMOES PETTA	PROFESSOR EFETIVO III	7
21281	BENEDITO JOSÉ PORTELA	MOTORISTA	22	64317	CLAUDIA TERESA C CHINAGLIA	PROFESSOR EFETIVO III	7
12591	BENEDITO MANOEL FERREIRA	GUARDA	9	62564	CLAUDIO BORGES DA SILVA	PROFESSOR EFETIVO III	7
72045	BENEDITO MOREIRA SANTOS FILHO	FERRITEIRO ARMADOR	17	77366	CLAUDIO LEITE DA COSTA	AJUDANTE DE MANUTENÇÃO	9
71281	BENEDITO PASCHOAL LUIZ	SERVENTE	7	92310	CLAUDIO RAMOS DE OLIVEIRA	AJUDANTE DE SERVIÇOS GERAIS	5
71540	BENEDITO PEDRO RODRIGUES	GUARDA	9	94783	CLAUDIO SEBASTIÃO BONOMO	CALCETEIRO	19
40334	BENEDITO ROBISON DE OLIVEIRA	OPERADOR DE PROJETO	9	92074	CLAUDIO ZAGANIN	PROFESSOR III	9
		CINEMATOGRAFICO	9	94787	CLEIDE APARECIDA C LEONEL	SERVENTE	4
87031	BENEDITO VICENTE DA CUNHA	ESPECIALISTA ADMINISTRATIVO II	25	78295	CLEIDE HELENA DE SOUZA	ASSISTENTE TÉCNICO DE ESPORTES	22
83012	BENEDITO VIEIRA DA SILVA	CALCETEIRO	21	62448	CLEIDE LUZIA RONDAN PEREIRA	PROFESSOR EFETIVO III	7
95961	BENTO BARBERA	MOTORISTA DE AMBULÂNCIA	23	87405	CLEIDE MACHADO DA SILVA	AUXILIAR DE SAÚDE PÚBLICA	2
83074	BENVENUTO PEREIRA DE JESUS	AJUDANTE DE SERVIÇOS GERAIS	6	89886	CLEIDE VIRGINIA CAUSIN NOVAES	PROFESSOR EFETIVO III	13
92528	BERNADETE DE L F CASTILHERI	SERVENTE	5	89887	CLELIA SANTINA LEAL	VICE-DIRETOR I	2
64208	BIANCA ALEXANDRA KRANZFELD	PROFESSOR EFETIVO I	2	83950	CLEMENTE FARIAS VIEIRA FILHO	GUARDA	8
87403	BRASILINA MARIA ROGA	MONITOR INFANTO-JUVENIL I	10	80115	CLEODETE BORACINI DA SILVA	PROFESSOR III	11
62151	CACILDA SIQUEIRA DA S FERREIRA	AUXILIAR DE ENFERMAGEM	9	83505	CLEONICE ALVES G S NOGUEIRA	VICE-DIRETOR I	2
90102	CAETANO MARTINS MORENO	AJUDANTE DE SERVIÇOS GERAIS	5	93882	CLEONICE APARECIDA GERMANO	PROFESSOR EFETIVO III	7
85855	CAETANO RODRIGUES OLIVEIRA	PINTOR DE OBRAS	14	99073	CLEONICE COLIS MARQUES	MONITOR INFANTO-JUVENIL I	9
81161	CAMILO DE ALMEIDA MOREIRA	PROFESSOR III	11	94757	CLEONICE DOS SANTOS PEREIRA	MONITOR INFANTO-JUVENIL II	12
62252	CARLA APARECIDA D VADILHO	PROFESSOR EFETIVO I	2	93831	CLEONICE IMACULADA SABINO	MONITOR INFANTO-JUVENIL I	9
62282	CARLA ELIANE F N FABRICIO	PROFESSOR EFETIVO I	2	91641	CLEONICE LOURDES C DE AQUINO	MONITOR INFANTO-JUVENIL I	10
62228	CARLA MARIA LOPES P FERREIRA	PROFESSOR EFETIVO III	7	75754	CLEUSA APARECIDA BARONI	PROFESSOR III	13
93977	CARLOS ALBERTO FERNANDES	FISCAL DE SERVIÇO PÚBLICO	16	96701	CLEUSA APARECIDA DE G MONTE	SERVENTE	4
99094	CARLOS ALBERTO SALOMAO MURARO	MÉDICO I	16	97459	CLEUSA MADUREIRA DOS SANTOS	MONITOR INFANTO-JUVENIL I	9
97314	CARLOS EDUARDO ROSA BARREIRO	MÉDICO II	19	93826	CLEUSA MARIA SOARES XAVIER	MONITOR INFANTO-JUVENIL I	9

89888	CLEUZA LEAL SILVA ALBERTINI	PROFESSOR EFETIVO III	11	97341	EDNAN AUGUSTO BERNARDI	DENTISTA II	19
93887	CLEUZA MARQUES SOARES	MONITOR INFANTO-JUVENIL I	9	77279	EDNIR LOPES TEIXEIRA	COZINHEIRO	13
72116	CLEYDE CASTAGNA MOLINA	FONOAUDIÓLOGO SENIOR II	17	97282	EDSON DIAS GONÇALVES	ASSISTENTE ADMINISTRATIVO	8
88950	CLOVIS ANTONIO BELTRAMI	PROF. ORQ. INSTRUM. EXECUTANTE (CONCERTINO)	11	84394	EDSON MONTEIRO DE SOUZA	ASSISTENTE ADMINISTRATIVO	10
97430	CONCEIÇÃO APARECIDA DOS SANTOS	MONITOR INFANTO-JUVENIL I	9	95166	EDSON ROBERTO DA COSTA	CALCETEIRO	19
88976	CONCEIÇÃO APARECIDA GEREMIAS	ASSISTENTE TÉCNICO DE ESPORTES	21	80964	EDSON ROBERTO LEITE	MESTRE DE MANUT./CONSERVAÇÃO	27
92547	CONCEIÇÃO APARECIDA M OLIVEIRA	SERVENTE	5	62472	EDUARDA APARECIDA SELINGARDI	PROFESSOR EFETIVO I	2
97501	CONCEIÇÃO APARECIDA M TOME	MONITOR INFANTO-JUVENIL I	9	93793	EDUARDO CRUZ NAVEGA	PROF. ORQ. INSTRUM. EXECUTANTE (ASS. DE PRINCIPAL)	6
89858	CONCEIÇÃO APARECIDA TEIXEIRA	PROFESSOR EFETIVO III	13	63378	EDUARDO MASSATO FUJII	MÉDICO I	16
96880	CONCEIÇÃO APARECIDA TOBLER	MÉDICO II	19	10404	EDUARDO PAGOTTO	ARQUITETO SENIOR I	14
62293	CONCEIÇÃO CINTRA B CECILIO	PROFESSOR EFETIVO I	2	97967	EDUARDO PAULUCCI CINESI	MÉDICO II	19
92541	CONCEIÇÃO DA SILVA	SERVENTE	5	96645	EDUARDO SEBASTIÃO GUEETS	GUARDA	6
95828	CONCEIÇÃO DOS SANTOS MORENO	MONITOR INFANTO-JUVENIL I	9	81160	EDWIGES APARECIDA PELLEGRI	PROFESSOR III	11
62319	CREUSA MARIA PIMENTEL SANTOS	PROFESSOR EFETIVO III	7	83995	ELAIL MARCOS BERNARDES	ATENDENTE CONSULTÓRIO DENTÁRIO	5
64257	CREUSA PORCEL MANCINI	PROFESSOR EFETIVO III	7	64188	ELAINE BIANCO	PROFESSOR EFETIVO III	7
80859	CREUSA MARIA IZIDORO	SERVENTE	6	62290	ELAINE CRISTINA B PENTEADO	PROFESSOR EFETIVO III	7
64276	CRISTIANE MARIO E BAGNASCO	PROFESSOR EFETIVO III	7	62479	ELAINE CRISTINE IATALESSI	PROFESSOR EFETIVO I	2
62289	CRISTIANE MAZETTO V DA COSTA	PROFESSOR EFETIVO III	7	89830	ELAINE MELLO DURAN	VICE-DIRETOR I	2
62332	CRISTIANE PEREIRA	PROFESSOR EFETIVO III	7	64198	ELAINE REGINA CASSAN	PROFESSOR EFETIVO I	2
62467	CRISTINA BARAO MAURER	PROFESSOR EFETIVO III	7	62260	ELAINE STELLA REIS	PROFESSOR EFETIVO III	7
62513	CRISTINA BERNARDES	PROFESSOR EFETIVO III	7	91635	ELCI HOSSRI ROVERATO	TÉCNICO EM ALIMENTOS PLENO	17
62292	CRISTINA MATEUS	PROFESSOR EFETIVO III	7	92648	ELENA DAL BOSCO DE OLIVEIRA	MONITOR INFANTO-JUVENIL I	10
94083	CUSTODIO LOPES MOURA	PEDREIRO	19	84806	ELENI ANTONIA SELMI TOFFANO	PROFESSOR III	11
94721	CUSTODIO MALAQUIAS DOS ANJOS	MARCENEIRO	19	89896	ELENICE DE FATIMA F PREVITALI	PROFESSOR EFETIVO III	9
62439	DAISE MAY RODRIGUES DUARTE	PROFESSOR EFETIVO III	7	89842	ELENITA CAMPANELA ALMEIDA	PROFESSOR EFETIVO III	7
90773	DALMO JOSÉ DE OLIVEIRA	AJUDANTE DE SERVIÇOS GERAIS	5	62346	ELIANA A COROZOLA BUENO	PROFESSOR EFETIVO III	7
97497	DALVA APARECIDA DOS S PAIO	MONITOR INFANTO-JUVENIL I	9	95596	ELIANA APARECIDA ALVES LEITE	ATENDENTE DE CONSULTAS	8
93919	DALVA DOS SANTOS	MONITOR INFANTO-JUVENIL I	9	62163	ELIANA APARECIDA CRIPPA	AUXILIAR DE ENFERMAGEM	9
85857	DAMIAO DE SOUZA XAVIER	MOTORISTA DE VEÍCULOS PESADOS	24	97365	ELIANA APARECIDA L MALAQUIAS	AUXILIAR DE ENFERMAGEM	9
94657	DANCA APARECIDA RIZOV BUENO	MONITOR INFANTO-JUVENIL I	9	62613	ELIANA APARECIDA PINTO	PROFESSOR EFETIVO III	7
89421	DANI SILVIA CRESPO CARVALHO	MONITOR INFANTO-JUVENIL I	10	94807	ELIANA APARECIDA RAFAEL	MONITOR INFANTO-JUVENIL I	9
64308	DANIA RIBEIRO COSTA COLOMBO	PROFESSOR EFETIVO I	2	96742	ELIANA ASSUMPCAO DA SILVA	AUXILIAR DE ENFERMAGEM	9
84427	DANIEL DE OLIVEIRA	AJUDANTE DE SERVIÇOS GERAIS	6	62302	ELIANA BRIENSE JORGE	PROFESSOR EFETIVO III	7
82942	DANIELA ALVES LOPES	AUXILIAR DE ENFERMAGEM	9	89897	ELIANA CARRARA ROMERO	PROFESSOR EFETIVO III	11
64320	DARLENE CLAUDIA RABELO ROCHIA	PROFESSOR EFETIVO I	2	62458	ELIANA DA SILVA GOMES	PROFESSOR EFETIVO I	2
89891	DAVINA PINEZ FELTRIN	DIRETOR EDUCACIONAL I	6	62318	ELIANA MARA DIAS DE SOUSA	PROFESSOR EFETIVO III	7
62287	DEBORA CRISTINA DE A GODOY	PROFESSOR EFETIVO III	7	99498	ELIANA MARQUES MUNIZ CARNEIRO	MONITOR INFANTO-JUVENIL I	9
62331	DEBORA SALVADOR PINA	PROFESSOR EFETIVO III	7	89852	ELIANA MARTINS DOURADO	PROFESSOR EFETIVO I	4
64327	DEBORAH CRISTINA BENTO ARAUJO	PROFESSOR EFETIVO I	2	62315	ELIANA OLIVATI	PROFESSOR EFETIVO I	2
96650	DEBORAH TEREZINIA DE ALMEIDA	MÉDICO II	19	62340	ELIANA PERIN MIELLI CORASOLLA	PROFESSOR EFETIVO III	7
62529	DEISE ALVES DA SILVA	PROFESSOR EFETIVO III	7	90436	ELIANA REGINA A DE M CASCALDI	VICE-DIRETOR I	2
62335	DEISE CLEMENTINA A SOSSAI	PROFESSOR EFETIVO III	7	90135	ELIANA RODRIGUES FOZZATTI	PROFESSOR EFETIVO III	9
64280	DELIANE APARECIDA F SAURIN	PROFESSOR EFETIVO III	7	92383	ELIANA SALES PURCINO	PROFESSOR EFETIVO I	2
85864	DELMAR MOTA NETO	GUARDA	7	93953	ELIANA MUÑOZ	AUXILIAR DE ENFERMAGEM	11
95747	DENISE APARECIDA M P DE JESUS	MONITOR INFANTO-JUVENIL I	9	95627	ELIANE RODRIGUES S JAQUETO	MONITOR INFANTO-JUVENIL I	9
97860	DENISE APARECIDA S P CAMPOS	MÉDICO II	19	64328	ELIANE WOLF CARDOSO RAMOS	PROFESSOR EFETIVO III	7
62312	DENISE APARECIDA SERINO	PROFESSOR EFETIVO III	7	84744	ELIAS PEREIRA FAGUNDES	GUARDA	8
64268	DENISE APIS FABOSA	PROFESSOR EFETIVO I	2	97382	ELIEGE ELENA MUCINHATO MACEDO	DENTISTA II	19
89846	DENISE GONZALEZ MODUGNO	PROFESSOR EFETIVO III	9	84669	ELIEL RIBEIRO SOARES	ENCANADOR/ELETRICISTA	21
62242	DENISE GUSMAO F DE ALMEIDA	PROFESSOR EFETIVO I	2	98277	ELIETE HELENA PORTO NASCIMENTO	MONITOR INFANTO-JUVENIL I	9
94776	DENISE LEITE ARANHA	ASSISTENTE ADMINISTRATIVO	8	93947	ELISABETE BAPTISTA DE A SOUZA	MONITOR INFANTO-JUVENIL I	9
62501	DENISETE LONGHI ZAMBARDI	PROFESSOR EFETIVO III	7	89898	ELISABETE MANFREDINI BORGES	PROFESSOR EFETIVO I	8
93791	DEOLIDIA DIVINA SILVA BENAGES	AUXILIAR TÉCNICO EM PATOLOGIA CLINICA	9	83610	ELISABETH APARECIDA GUCHARDI	AUXILIAR DE ENFERMAGEM	11
83997	DEOLINDA DOS SANTOS	ATENDENTE CONSULTÓRIO DENTÁRIO	5	90704	ELISABETH CARUSO	ASSISTENTE ADMINISTRATIVO	9
93893	DEOLINDA MARIA DA SILVA	MONITOR INFANTO-JUVENIL I	9	86067	ELISABETH DE ABREU	ASSISTENTE ADMINISTRATIVO	9
83532	DERMELVA GONÇALVES DE SOUZA	FISCAL DE SERVIÇO PÚBLICO	18	90097	ELISEU CANDIDO DA SILVA	AJUDANTE DE SERVIÇOS GERAIS	5
95522	DIAMANTINO VICTALINO	GUARDA	6	62092	ELIZA MARA DAVANCO MARTINS	AUXILIAR DE ENFERMAGEM	9
94381	DILCONITA CAMPOS COLACO	SUPLENTE I	2	92575	ELIZABETH DIDONE DOS SANTOS	MONITOR INFANTO-JUVENIL I	10
89829	DILMA MARIA BIASOLI P FERREIRA	VICE-DIRETOR I	2	92369	ELIZABETH KOBATA YAMAGUCHI	MÉDICO III	22
75262	DILSON JORGE DE OLIVEIRA	PEDREIRO	23	95607	ELIZABETH MOREIRA	COZINHEIRO	9
62603	DIMAS VARZELONI BECCARO	PROFESSOR EFETIVO III	7	62417	ELIZABETH REGINA DE S MORAES	PROFESSOR EFETIVO III	7
62714	DINOCRATES FERRAZ CATUABA	PROFESSOR EFETIVO III	7	96882	ELIZABETH RIBEIRO DOS SANTOS	AUXILIAR DE SAÚDE PÚBLICA	2
80705	DIOMAR BATISTA DE BARROS	OPERADOR DE MAQUINAS PESADAS	25	63643	ELIZABETH SCHIFFERLI HOFF	ENGENHEIRO JUNIOR	5
96654	DIOMAR RODRIGUES DA SILVA	GUARDA	6	90761	ELIZETE DE OLIVEIRA C BETANHO	PROFESSOR III	9
30950	DIONISIA MARIA SILVA	SERVENTE	7	99365	ELIZEU SILVA	AJUDANTE DE SERVIÇOS GERAIS	5
79858	DIRCE BATISTA ANTONIO PINTO	MONITOR INFANTO-JUVENIL I	11	97868	ELLEN CRISTINA GAMA MATIAS	AUXILIAR ADMINISTRATIVO	2
62474	DIRLENE MARIA PEREIRA KHALIFA	PROFESSOR EFETIVO III	7	89900	ELMA DE CARVALHO M MOSCARDINI	PROFESSOR EFETIVO III	11
62207	DIVA FARIJA GUIMARAES	AJUDANTE DE COZINHEIRO	6	97334	ELOAH FERREIRA DA S ARRUDA	ENFERMEIRO II	8
89893	DIVA PINEZ	DIRETOR EDUCACIONAL I	8	94075	ELOIR SUTIL DA SILVA	CARPINTEIRO	14
92603	DIVALDO SILVA	COLETOR DE LIXO	9	98445	ELOISA CAVASSANI PIMENTEL	MÉDICO II	19
96837	DIVINA APARECIDA LARA	ASSISTENTE ADMINISTRATIVO	8	99089	ELOISA CRISTINA DOS SANTOS	ENFERMEIRO II	8
87663	DIVINO APARECIDO DIAS	PROFESSOR III	9	84545	ELPIDIO COSTA PEREIRA	MOTORISTA DE VEÍCULOS PESADOS	25
85452	DIVINO CARNEIRO DE PAULA	AJUDANTE DE SERVIÇOS GERAIS	6	83014	ELVECIO ROCHA	AJUDANTE DE SERVIÇOS GERAIS	6
98653	DIVINO ETERNO DOS SANTOS	AUXILIAR DE ENFERMAGEM	9	90520	ELZA HONORINA B PLADEVALL	MÉDICO III	22
95773	DIVINO TRIGOLI	MOTORISTA DE AMBULÂNCIA	23	87653	ELZA MOTA GOMES DE ALMEIDA	PROFESSOR III	9
92693	DJAIR SAN MARTINI	MÉDICO III	22	62414	ELZA SCARPIM	PROFESSOR EFETIVO III	7
92554	DOMINGA ALVES BARBOSA FERRARI	SERVENTE	5	79435	ELZA VILAR NOVA ROCHA	MONITOR INFANTO-JUVENIL I	11
97420	DOMINGOS FLAVIO DA SILVA	SALVA-VIDAS	9	92462	EMILIA BATISTA DA C RODRIGUES	AUXILIAR DE ENFERMAGEM	10
42145	DOMINGOS ZANESCO DOS SANTOS	FISCAL DE SERVIÇO PÚBLICO	20	93794	EMILIA CEOLIN ALVES	INSPECTOR DE ALUNOS	2
86090	DONISETE APARECIDO DA SILVA	FISCAL DE SERVIÇO PÚBLICO	19	90209	EMILIA CRISTINA F MAGALHAES	PROFESSOR EFETIVO III	9
62704	DONIZETE APARECIDO MARTINS	GUARDA	7	81236	EMILIA MIKIE HORI	PROFESSOR III	11
95631	DONIZETI APARECIDO CARDOSO	PROFESSOR EFETIVO III	7	22016	ENEDINA ALVES DE SOUZA	MONITOR DE CURSO	
93961	DORACI CALIERANE	ELETRICISTA DE ALTA TENSÃO	23	93739	ENI MARCOLINA PONTES	SEMI-PROFISSIONALIZANTE	11
82979	DORACI MASSAROLI	MONITOR DE CURSO	9	83077	ERCILIO XAVIER LACERDA	SERVENTE	4
64841	DORALICE AMALIA C DE ARRUDA	SEMI-PROFISSIONALIZANTE	8	76178	ERMELINDA GODOI FLORIANI	ELETRICISTA DE VEÍCULOS	21
62592	DORIS APARECIDA E BARRETO	GUARDA	8	84436	ESMAIL DA SILVA	COZINHEIRO	13
96883	DORVALINA FELIPE FERREIRA	ASSISTENTE ADMINISTRATIVO	8	89901	ESTELA MARES PERES	AJUDANTE DE SERVIÇOS GERAIS	6
94766	DORVALINO MODA	PROFESSOR EFETIVO III	7	64166	ESTER CARDOSO SILVEIRA	PROFESSOR EFETIVO III	13
97388	DULCE HELENA BARBOSA LEAL	MONITOR INFANTO-JUVENIL I	9	97417	ESTER NOGUEIRA W A FERREIRA	PROFESSOR EFETIVO III	7
91780	DULCE HELENA DE O BARROS	COLETOR DE LIXO	9	91757	ETELVINA APARECIDA M C ROGGE	ENFERMEIRO II	8
89894	DULCE HELENA MAR TEIXEIRA	AUXILIAR DE ENFERMAGEM	9	90310	EUGENIA APARECIDA M C ROGGE	PROFESSOR II	7
80870	DULCE LIMA GUIRELI	PROFESSOR EFETIVO III	9	85824	EUGENIA APARECIDA B DE SOUZA	ATENDENTE HOSPITALAR	3
97963	DULCE VINCE FELIZARDO	DIRETOR EDUCACIONAL I	6	94084	EUGENIO MARTINS	JARDINEIRO	10
62240	DULCILEY ISaura B F DA SILVA	AUXILIAR DE ENFERMAGEM	9	96528	EULINA FERREIRA GOMES	SERVENTE	4
95145	DULCINEIA MARIA SILVA BALIERO	SERVENTE	4	64183	EULINA ROCHA DA S SOUZA ROSA	COZINHEIRO	9
97925	DURVAL DONIZETTI BUENO	PROFESSOR EFETIVO I	2	98287	EUNICE APARECIDA CRUZ	PROFESSOR EFETIVO I	2
91260	EDEVALDO DE OLIVEIRA	TÉCNICO EM ENFERMAGEM I	17	96672	EUNICE DIOLINDA DE SOUZA	MONITOR INFANTO-JUVENIL I	9
75233	EDGARD AUGUSTO LEAO FILHO	GUARDA	6	64339	EUNICE FELIX	SERVENTE	4
99390	EDGARD BARBOSA JUNIOR	TOPÓGRAFO SENIOR	29	95655	EUNICE GOMES DA SILVA	PROFESSOR EFETIVO III	7
85577	EDILEUZA ALVES DE A SOARES	ADJUNTO ADMINISTRATIVO	15	97945	EUNICE OTILIA TOMAZ DA SILVA	COZINHEIRO	9
64384	EDINALDA GUEDES	DENTISTA I	16	91212	EUNICE PERON	MONITOR INFANTO-JUVENIL II	12
89895	EDISON AUGUSTO G DE OLIVEIRA	AUXILIAR DE SAÚDE PÚBLICA	2	24295	EUNICE RODRIGUES CANNABRAVA	ANALISTA DE O&M PLENO I	5
90203	EDITH VELLOSO RODRIGUES SOARES	PROFESSOR EFETIVO III	7	89902	EURIPEDES DE FREITAS ALVES	GUARDA	9
64220	EDMARA DAS GRAÇAS B DE LARA	PROFESSOR EFETIVO III	9	95597	EURIPEDA DE FREITAS ALVES	PROFESSOR EFETIVO III	9
95760	EDMUNDO CARDOSO DE SOUZA	PROFESSOR EFETIVO III	11	87410	EVA APARECIDA VICENTE	MONITOR INFANTO-JUVENIL I	7
96809	EDMUR FLAUZINO DA SILVA	PROFESSOR EFETIVO III	7	62706	EVA RODRIGUES GOMES OLIVEIRA	MONITOR INFANTO-JUVENIL I	10
87752	EDNA ALVES ROCHIA	OPERADOR DE FROTA DE AMBULANCIA	16	74118	EVALDO DIAS MARTUCHI	PROFESSOR EFETIVO III	7
62350	EDNA CRISTINA FARDIM FERNANDES	ASSISTENTE ADMINISTRATIVO	8	89903	EVARISTO ROCHA	ESPECIALISTA OPERACIONAL	36
96800	EDNA PINHEIRO	PROFESSOR EFETIVO III	5	95887	EVELISE BONETO P DE A LEITAO	PROFESSOR EFETIVO III	13
		ASSISTENTE ADMINISTRATIVO	8	96585	EVERSON NOBRE	MOTORISTA DE AMBULÂNCIA	23
				86014	EXPEDITO FRANCO RIBEIRO	AJUDANTE DE SERVIÇOS GERAIS	4
					EXPEDITO LEMES DA SILVA	AJUDANTE DE SERVIÇOS GERAIS	5

90161	EZILDA ROSSINI O MARSIGLI	PROFESSOR EFETIVO II	5	83030	HELIO MÁRQUES	MOTORISTA DE VEÍCULOS PESADOS	25
64281	FABIANA STELLA EUFROSINO	PROFESSOR EFETIVO III	7	83064	HELIO RODRIGUES	MESTRE DE CONSERVAÇÃO	16
97984	FABIO DIAS P DO NASCIMENTO	PROF. ORQ. INSTRUM. EXECUTANTE (CONCERTINO)	10	62659	HELITON LEITE DE GODOY	PROFESSOR EFETIVO III	7
79833	FABIO SILVA FILHO	GUARDA	8	62371	HELOISA DE LIMA PALERMO	PROFESSOR EFETIVO III	7
97943	FATIMA ALVES DE LIMA ARAUJO	MONITOR INFANTO-JUVENIL I	9	64316	HELOISA HELENA DIAS MARTINS	PROFESSOR EFETIVO III	7
91225	FATIMA APARECIDA DA C SPOSITO	TELEFONISTA	6	90235	HELOISA HELENA GONÇALVES REDA	PROFESSOR EFETIVO III	8
94805	FATIMA APARECIDA DE FARIA LIMA	MONITOR INFANTO-JUVENIL I	9	62707	HELOISA HELENA SAVIANI	PROFESSOR EFETIVO III	7
98243	FATIMA APARECIDA G DA SILVA	MONITOR INFANTO-JUVENIL I	9	85557	HELOISA MOREIRA ALVES	DENTISTA IV	25
96669	FATIMA CONCEIÇÃO DE OLIVEIRA	AJUDANTE DE SERVIÇOS GERAIS	4	62227	HERMINIA MARIA V BERNARDI	PROFESSOR EFETIVO III	7
83605	FATIMA REGINA DE JESUS	MONITOR INFANTO-JUVENIL I	11	94758	HERMINIO MARTINS DE O FILHO	CALHEIRO	15
62250	FATIMA REGINA M DA ROCHA	PROFESSOR EFETIVO III	7	93912	HILDA CANDIDA OLIVEIRA ALMEIDA	MONITOR INFANTO-JUVENIL I	9
97367	FATIMA SOLANGE DE FREITAS	AUXILIAR DE SAÚDE PUBLICA	2	88186	HILDA SERAFIM	ESPECIALISTA ADMINISTRATIVO II	25
92883	FAUSTO POUZA FILHO	PROFESSOR EFETIVO III	9	82936	HILDO MARTINS	ALMOXARIFE	8
97867	FELICIA MARIA B DA S FOGAROLLI	MÉDICO II	19	96830	HIROKO KOYAMA DA SILVA	MÉDICO II	19
62581	FERNANDA CARICCHIO B FRANCO	PROFESSOR EFETIVO III	7	94009	HORTENCIO PEDRO ANTONIO	PROFESSOR III	7
89904	FERNANDA MAIA GASMENGA	ORIENTADOR PEDAGÓGICO I	2	90227	HOSANA ROSA ZAGUI	PROFESSOR EFETIVO III	11
64350	FERNANDA PERASSA F STABILINI	PROFESSOR EFETIVO II	5	90257	IARA APARECIDA B DE A SILVA	PROFESSOR EFETIVO III	9
96648	FERNANDO GINEFRA V CUNHA	MÉDICO II	19	64325	IARA MARIA GUIMARAES TROMBINI	PROFESSOR EFETIVO III	7
91688	FERNANDO JOSÉ SANTOS OLIVEIRA	AUDITOR FISCAL TRIBUTÁRIO, PL II	8	64397	IARA MOURA JULIANO	PROFESSOR EFETIVO III	7
90300	FERNANDO MAGIDO FURTADO	OPERADOR DE COPIADORA	7	94727	ICIDRO DIAS	MOTORISTA	19
62713	FERNANDO RENATO CAVICHIOLLI	PROFESSOR EFETIVO III	7	88718	IDA CELIA PALERMO DA COSTA	AGENTE CULTURAL PLENO I	5
83131	FIDELCINO PEREIRA DA SILVA	DESENHISTA PROJETISTA JUNIOR	23	92517	IDA MORAES DE SOUZA	ATENDENTE HOSPITALAR	3
64332	FLAVIA ROBERTA COMINATTO	PROFESSOR EFETIVO III	7	93972	IDALVINO DOS ANJOS	AUXILIAR DE ENFERMAGEM	9
96610	FLAVIO CREPALDI	FISCAL DE SERVIÇO PÚBLICO	16	62323	ÍEDA MARIA CEZARONI	PROFESSOR EFETIVO III	7
83520	FLORIZA MARIA DE ANDRADE	MONITOR INFANTO-JUVENIL I	11	89630	IGNACIA ANTONIETI FELIX	AJUDANTE DE COZINHEIRO	6
85584	FRANCELINA IZABEL S FERREIRA	AJUDANTE DE COZINHEIRO	6	88102	ILDA DONIZETE C PEREIRA	INSPECTOR DE ALUNOS	3
74346	FRANCISCA B DO NASCIMENTO	MONITOR INFANTO-JUVENIL I	12	89915	ILDA MARTINS VENTURA DE PAULA	PROFESSOR EFETIVO I	6
92561	FRANCISCA CARREIRO MENIS	AUXILIAR DE ENFERMAGEM	10	65593	ILDA PINHEIRO M FERREIRA	PROFESSOR EFETIVO III	7
93832	FRANCISCA DA CONC R G DA SILVA	AJUDANTE DE SERVIÇOS GERAIS	4	93838	ILMA APARECIDA S DE OLIVEIRA	MONITOR INFANTO-JUVENIL I	9
64263	FRANCISCA EURIDES DE LUCENA	PROFESSOR EFETIVO III	7	90283	ILTON MELIM DE SOUZA	MOTORISTA DE AMBULÂNCIA	23
82078	FRANCISCA FERREIRA DA GAMA	AUXILIAR DE ENFERMAGEM	11	63469	INA APARECIDA DE T P FURLAN	ANALISTA DE REC. HUMANOS JUNIOR	2
83992	FRANCISCA MARIA DOS S SILVA	AUXILIAR DE SAÚDE PUBLICA	4	4131	INES PAULINO PARAGUATA	JARDINEIRO	12
62701	FRANCISCA SETINA	PROFESSOR EFETIVO III	7	98251	INEZ APARECIDA DE O SILVEIRA	MONITOR INFANTO-JUVENIL I	9
96584	FRANCISCO ALVES DE O FILHO	AJUDANTE DE SERVIÇOS GERAIS	4	98237	IRACI MARIA DE MELO	SERVEENTE	4
94829	FRANCISCO BANHO GARCIA	AJUDANTE DE SERVIÇOS GERAIS	4	97939	IRACI MORENO SIQUEIRA	MONITOR INFANTO-JUVENIL I	9
94800	FRANCISCO BATISTA DA SILVA	OPERADOR DE MAQUINAS PESADAS	23	99082	IRACI ROSA RAYMUNDO	AUXILIAR DE ENFERMAGEM	9
84548	FRANCISCO BENEDITO NASCIMENTO	AJUDANTE DE SERVIÇOS GERAIS	6	97937	IRÁIDES APARECIDA DOS SANTOS	MONITOR INFANTO-JUVENIL I	9
96732	FRANCISCO CARLOS DOS REIS	ASSISTENTE ADMINISTRATIVO	8	98256	IRANI LIDIA ALVES MOREIRA	MONITOR INFANTO-JUVENIL I	9
80971	FRANCISCO DOS SANTOS	COLETOR DE LIXO	11	85071	IRANY BERNARDI IORIATTI	PROFESSOR EFETIVO III	11
63119	FRANCISCO DOS SANTOS	PEDREIRO	19	95566	IRENE ANTONIO ROCHA	SERVEENTE	4
62632	FRANCISCO E F DA S SOUTO	PROFESSOR EFETIVO III	7	92430	IRENE APARECIDA FURLANETTO	AUXILIAR DE ENFERMAGEM	9
84497	FRANCISCO FREIRE	SOLDADOR	21	13517	IRENE APARECIDA SANTOS DA CRUZ	MONITOR INFANTO-JUVENIL I	14
85784	FRANCISCO GERALDO PEREZ	GUARDA	7	83630	IRENE CINTRA DOS SANTOS	AUXILIAR DE SAÚDE PUBLICA	4
96518	FRANCISCO GOMES	JARDINEIRO	9	64260	IRENE DOS SANTOS FERNANDES	PROFESSOR EFETIVO I	2
80792	FRANCISCO GOMES DA SILVA	GUARDA	8	88178	IRIDES FAGUNDES	ESPECIALISTA ADMINISTRATIVO II	25
92387	FRANCISCO MARINHO TELES	GUARDA	6	94754	IRMA RODRIGUES DE SOUSA	AUXILIAR DE SAÚDE PUBLICA	2
87722	FRANCISCO MEDEIROS	LAVADOR/LUBRIFICADOR	7	94954	IRONILDA BUENO DA SILVA	PROFESSOR III	11
47416	FRANCISCO SEVERINO DE OLIVEIRA	PROF. ORQ. INSTRUM. EXECUTANTE (PRINCIPAL)	11	96671	ISABEL APARECIDA DA S LOURENÇO	ASSISTENTE ADMINISTRATIVO	8
62691	FRANCISCO TECIANO VINCO	PROFESSOR EFETIVO III	7	89917	ISABEL CRISTINA B BORGES	PROFESSOR EFETIVO III	9
24181	FRANCISCO TEIXEIRA DA SILVA	GUARDA	8	62245	ISABEL CRISTINA DE S FREITAS	PROFESSOR EFETIVO III	7
62520	FRANCISNEIDA TRAUTVEIN	PROFESSOR EFETIVO I	2	64221	ISABEL PASSOS DE O SANTOS	PROFESSOR EFETIVO I	2
90672	FREDERICO RICARDO M BARRETO	PROF. ORQ. INSTRUM. EXECUTANTE (SPALLA)	13	94740	ISABEL TEIXEIRA	SERVEENTE	4
75171	GALDINO JOSÉ DOS SANTOS	FISCAL DE SAÚDE PUBLICA	13	81284	ISAURA APARECIDA DINIZ	PROFESSOR III	11
99496	GALENO GUILHERME DOS SANTOS	SALVA-VIDAS	9	84556	ISAURA GARCIA	COZINHEIRO	11
64191	GECY VILAS BOAS SITTON	PROFESSOR EFETIVO I	2	62680	ITAYE BARBOSA M VASCONCELLOS	PROFESSOR EFETIVO III	7
89839	GENECI AUGUSTA RUVIARO	DIRETOR EDUCACIONAL I	7	97980	IVAN CORILOW	PROF. ORQ. INSTRUM. EXECUTANTE (INSTRUMENTISTA A)	4
84737	GENI COSTA BAPTISTA	MONITOR INFANTO-JUVENIL I	11	94693	IVANA PARIS ORSI	PROF. ORQ. INSTRUM. EXECUTANTE (ASS. DE PRINCIPAL)	6
81235	GENI SINHORINI ALVES	PROFESSOR EFETIVO III	11	87395	IVANETI DIAS CUSTODIO	MONITOR INFANTO-JUVENIL I	10
93852	GENILDA RIBEIRO SILVA	MONITOR INFANTO-JUVENIL I	9	98542	IVANI BORBA OLIVEIRA	MONITOR INFANTO-JUVENIL II	12
97321	GENOEFA APARECIDA CASAGRANDE	AUXILIAR DE ENFERMAGEM	9	96962	IVANI DA GRAÇA RIBEIRO	MÉDICO II	19
62483	GEOVANETE BASILIO DOS SANTOS	PROFESSOR EFETIVO I	2	87406	IVANI ROSSANO GONÇALVES	MONITOR INFANTO-JUVENIL I	10
88152	GERALDA FERREIRA DA S SOUZA	SERVEENTE	5	97425	IVANITE DE OLIVEIRA	MONITOR INFANTO-JUVENIL I	9
90997	GERALDO CINTRA S CORREA	FISCAL DE SAÚDE PUBLICA	9	96667	IVATI BRAGA FARIAS	AUXILIAR DE ENFERMAGEM	9
82138	GERALDO FERREIRA DE OLIVEIRA	GUARDA	8	62087	IVETE MARISANE F DA S SANTOS	AUXILIAR DE ENFERMAGEM	9
78354	GERALDO LEMES DA SILVA	GUARDA	6	8050	IVO CARLOS DE MENDONÇA	MOTORISTA DE VEÍCULOS PESADOS	26
79869	GERALDO LIMA	GUARDA	8	85536	IVO FRANCELINO	MOTORISTA DE VEÍCULOS PESADOS	24
70546	GERALDO MALACHIAS	AUXILIAR DE SAÚDE PUBLICA	4	63340	IVO ZENATTI	AUDITOR FISCAL TRIBUTÁRIO JUNIOR	2
98440	GERALDO MARCELINO LEITE	AJUDANTE DE SERVIÇOS GERAIS	4	84745	IVONE APARECIDA P DO CARMO	MONITOR INFANTO-JUVENIL I	11
81875	GERALDO MASSOLA	FISCAL DE SERVIÇO PÚBLICO	18	89918	IVONE FRAY DINI	PROFESSOR EFETIVO II	9
76266	GERALDO PEREIRA DE LIMA I	AJUDANTE DE SERVIÇOS GERAIS	8	94796	IVONE MARIA VIEIRA PUELKER	MONITOR INFANTO-JUVENIL I	9
77973	GERALDO RIOS DA SILVA LOPES	MECÂNICO DE MAQUINAS PESADAS	30	89920	IVONE PIRANI DE SOUZA	PROFESSOR EFETIVO III	11
85898	GERALDO ROCHA DA SILVA	SOLDADOR	20	93756	IVONETE GUESSE BONFIM GOMES	SUPLENTE I	2
87369	GERCILIO PIRES	GUARDA	7	87648	IVONETE SATURNINO	PROFESSOR III	9
82997	GERCINO MANOEL DE SOUSA	AJUDANTE DE SERVIÇOS GERAIS	6	92508	IVONICE CICERA PORTO	SERVEENTE	5
85842	GERMINO DE SOUZA	JARDINEIRO	10	62484	IZABEL CLAUDIANO MOREIRA	PROFESSOR EFETIVO III	7
62194	GERSON AUGUSTO R SILVEIRA	PROFESSOR EFETIVO IV	9	80284	IZABEL PIRES F ANASTACIO	TÉCNICO EM ENFERMAGEM III	26
89406	GERTRUDES LORENA DE PROENÇA	AUXILIAR DE SAÚDE PUBLICA	3	79481	IZABEL SANTIAGO ZACHARIAS	PSICOLOGO CLINICO SENIOR II	17
92553	GERTRUDES PEREIRA DA S SOUZA	SERVEENTE	5	83032	IZAIAS ALVES SOBRINHO	GUARDA	6
85987	GETULIO WAGNER CORREA	AJUDANTE DE SERVIÇOS GERAIS	5	90219	IZAURA ALBA BORGES CONFORTI	PROFESSOR EFETIVO I	8
93020	GICELDO DE OLIVEIRA SANTOS	PROFESSOR III	7	86898	IZIDE FAVARON ELIAS	VICE-DIRETOR I	2
60163	GILBERTO DE JESUS OLIVEIRA	GUARDA	6	80907	IZILDA RODRIGUES PEREIRA	PROFESSOR III	11
74081	GILBERTO DUTRA SILVA	MESTRE DE MANUT/CONSERVAÇÃO	27	90738	JACIR JOSÉ DA SILVA	MOTORISTA DE VEÍCULOS PESADOS	24
95786	GILBERTO MAXIMO DA CRUZ	MOTORISTA DE AMBULÂNCIA	23	80288	JACIRA DE MOURA	ESPECIALISTA ADMINISTRATIVO I	20
63295	GILBERTO MELONI	AUDITOR FISCAL TRIBUTÁRIO JUNIOR	2	94764	JAIME ANTONIO DE SOUZA	JARDINEIRO	9
81162	GILDA EUNICE XAVIER O CREGE	PROFESSOR III	11	77473	JAIME SOUSA	AJUDANTE DE SERVIÇOS GERAIS	4
80663	GILDA HELENA MOREIRA	PROFESSOR III	11	76309	JAIR DOMINGUES LEONARDO	DESENHISTA PROJETISTA JUNIOR	23
95824	GINAUDA ESPINDOLA PINTO	COZINHEIRO	9	85434	JAIR JACOMÓ DONE	ADJUNTO ADMINISTRATIVO	15
83512	GISELDA MORETTI BARRETO	ASSISTENTE ADMINISTRATIVO	10	91823	JAIR PARADIZO	MOTORISTA DE VEÍCULOS PESADOS	25
95538	GISELE ALEXANDRE	ASSISTENTE TÉCNICO DE ESPORTES	20	88159	JAIR VALLIM	PROFESSOR EFETIVO III	9
64211	GISELE ALONSO COTTA VIVALDI	PROFESSOR EFETIVO III	7	89400	JAIR VIEIRA LIMA	AJUDANTE DE SERVIÇOS GERAIS	5
92367	GISLENE APARECIDA COLOMEU	AUXILIAR DE ENFERMAGEM	10	84741	JAMERSON DE MOURA CHAVES	ESPECIALISTA ADMINISTRATIVO II	25
89912	GLAUCIA MARIA MOLLO PECORA	PROFESSOR EFETIVO III	9	62418	JANDIRA ALVES PEDROSO	MONITOR INFANTO-JUVENIL I	11
63324	GLAÚCO DAS NEVES CARNEIRO	FISCAL DE SERVIÇO PÚBLICO	16	62669	JANE EYRE PYLES RIBEIRO CORRAL	PROFESSOR EFETIVO I	2
2993	GLORIA PEREIRA DA CUNHA	PROF. ORQ. INSTRUM. EXECUTANTE (PRINCIPAL)	11	62525	JANE MARCELINO LEITE DA SILVA	PROFESSOR EFETIVO III	7
89131	GUILHERME ANTONIO BOLOGNINI	FISCAL DE SAÚDE PUBLICA	10	62265	JANETE MESSIAS DOS SANTOS	PROFESSOR EFETIVO III	7
71223	GUMERCINDO APARECIDO PINTO	ADMINISTRADOR PLENO II	8	4163	JAQUELINE HORACIO PITON	PROFESSOR EFETIVO III	7
97862	HEITOR AUGUSTO CIBIN BORTOLLI	MÉDICO II	19	84710	JECILDA NOGUEIRA LIMA BARROS	PROFESSOR EFETIVO II	11
73758	HELE NICE DE CAMPOS	ASSISTENTE ADMINISTRATIVO	8	63380	JERCEYR APARECIDA VILLAS BOAS	ASSISTENTE ADMINISTRATIVO	10
89913	HELEN MARIA SCOLFARO CELEGAO	PROFESSOR EFETIVO III	11	89922	JESSE VIEIRA DE FARIA	TÉCNICO EM CONTABILIDADE JUNIOR	23
64225	HELENA APARECIDA MATTIELLO	PROFESSOR EFETIVO III	7	87584	JOANA D'ARC ARAUJO	DIRETOR EDUCACIONAL I	8
83631	HELENA CACHIEFO JUSTINO	AUXILIAR DE ENFERMAGEM	9	93063	JOANA D'ARC DE MATTOS	PROFESSOR EFETIVO III	9
92551	HELENA COMIN DO NASCIMENTO	INSPECTOR DE ALUNOS	2	82985	JOANA MARIA ALFREDO E SILVA	PROFESSOR III	7
62712	HELENA MARIA SCOLFARO PONZO	PROFESSOR EFETIVO III	7	94770	JOÃO ADERVAL SILVERIO	AJUDANTE DE SERVIÇOS GERAIS	6
98690	HELENA MICHELIN	AUXILIAR DE ENFERMAGEM	9	83568	JOÃO ALVES DA CUNHA	FISCAL DE SERVIÇO PÚBLICO	16
89796	HELENA NOGUEIRA WHYTE	PROFESSOR EFETIVO III	9	86011	JOÃO ALVES MOREIRA	GUARDA	6
94752	HELENO SEBASTIÃO LORA	AJUDANTE DE SERVIÇOS GERAIS	4	43035	JOÃO ANDRADE DE ARAUJO	AJUDANTE DE SERVIÇOS GERAIS	5
71844	HELIA AUGUSTA R S RAYMUNDO	RECEPCIONISTA	5	93948	JOÃO ANTUNES DE OLIVEIRA	FISCAL DE SERVIÇO PÚBLICO	16
87780	HELICE SILVA	PROFESSOR III	9	84559	JOÃO APARECIDO DA SILVA	PEDREIRO	19
95873	HELIO DA SILVA	MOTORISTA DE AMBULÂNCIA	23	80961	JOÃO BATISTA AGUIAR	MESTRE DE OBRAS	30
				85925	JOÃO BATISTA DA ROCHA	COLETOR DE LIXO	11
					JOÃO BATISTA DA SILVA	AUXILIAR DE SAÚDE PUBLICA	3

87635	JOÃO BATISTA DE ANDRADE	MOTORISTA DE VEÍCULOS PESADOS	23	94688	JOSÉ DE ALMEIDA	MECÂNICO DE MAQUINAS PESADAS	27
95881	JOÃO BATISTA MATHIEUS	OPERADOR DE MAQUINAS PESADAS	7	74142	JOSÉ DE ARIMATEIA CAVALCANTE	JARDINEIRO	13
93030	JOÃO BENEDITO NARDI NETO	PROFESSOR III	23	93876	JOSÉ DE PAULA II	PEDREIRO	19
97880	JOÃO BENEDITO DOS SANTOS	GUARDA	6	80995	JOSÉ DIOGO FERREIRA	COLETOR DE LIXO	11
74414	JOÃO BERNARDO DOS SANTOS	MESTRE DE OBRAS	31	87329	JOSÉ DO CARMO G. ALBERTINI	MOTORISTA DE VEÍCULOS PESADOS	24
11203	JOÃO BIANCHI	AJUDANTE DE SERVIÇOS GERAIS	7	90989	JOSÉ DO PRADO LIMA	AUXILIAR DE ENFERMAGEM	9
95112	JOÃO JOSÉ STECCA	PROF. ORQ. INSTRUM. EXECUTANTE (PRINCIPAL)	8	96594	JOSÉ DOS SANTOS	MOTORISTA	19
				42735	JOSÉ DOS SANTOS II	MESTRE DE CONSERVAÇÃO	17
92418	JOÃO CAETANO DA ROCHA	ASSISTENTE ADMINISTRATIVO	9	92622	JOSÉ EDBERTO DOS SANTOS	GUARDA	7
81741	JOÃO CARDOSO	COLETOR DE LIXO	11	96670	JOSÉ EDUARDO RIBEIRO PAIVA	ALMOXARIFE	8
80857	JOÃO CARDOSO BUENO	GUARDA	8	90022	JOSÉ ESMENIO CARNEIRO	MARCENEIRO	21
92946	JOÃO CARDOSO SOBRINHO	PROFESSOR EFETIVO III	7	82989	JOSÉ ESMENIO GONÇALVES	PEDREIRO	21
73772	JOÃO CARLOS ESTEVAM OLIVEIRA	MOTORISTA	23	78972	JOSÉ FAVEIRO	AJUDANTE DE SERVIÇOS GERAIS	6
95770	JOÃO CARLOS SOARES	PROFESSOR EFETIVO III	7	91650	JOSÉ FERNANDO PINHEIRO	ASSISTENTE ADMINISTRATIVO	8
90732	JOÃO DA CRUZ	AJUDANTE DE SERVIÇOS GERAIS	5	82935	JOSÉ FRANCA VIEIRA	COLETOR DE LIXO	11
76102	JOÃO DE ABREU HELD	PROFESSOR III	13	80981	JOSÉ FRANCISCO DA SILVA	GUARDA	8
85775	JOÃO DE JESUS	JARDINEIRO	10	80988	JOSÉ FRANCISCO PINHEIRO	MOTORISTA	21
76283	JOÃO DE OLIVEIRA	GUARDA	9	98593	JOSÉ GERALDO BORGHI	AUXILIAR DE ENFERMAGEM	9
99423	JOÃO DE CARMO ROSA	AUXILIAR DE ENFERMAGEM	9	83059	JOSÉ GERALDO DE OLIVEIRA	AUXILIAR DE ENFERMAGEM	9
91642	JOÃO EVARISTO RIBEIRO	AJUDANTE DE SERVIÇOS GERAIS	5	93059	JOSÉ GERALDO DE OLIVEIRA	COLETOR DE LIXO	11
86059	JOÃO FERREIRA DOS SANTOS	GUARDA	6	43230	JOSÉ GERALDO MENDONÇA	AJUDANTE DE SERVIÇOS GERAIS	7
96631	JOÃO FERREIRA DOS SANTOS	AJUDANTE DE MANUTENÇÃO	6	84384	JOSÉ GERALDO SATURNINO	AJUDANTE DE SERVIÇOS GERAIS	6
91830	JOÃO FRANCISCO	PROFESSOR III	9	95111	JOSÉ GEREMIAS	AGENTE DE VISTORIA DE VEÍCULOS	19
96790	JOÃO GARCIA FERREIRA	AJUDANTE DE SERVIÇOS GERAIS	4	77211	JOSÉ GOMES	MARCENEIRO	20
83093	JOÃO GOMES DA SILVA	GUARDA	8	84424	JOSÉ GOMES DA SILVA NETO	CARPINTEIRO	16
85739	JOÃO GOMARATOS	PEDREIRO	20	82241	JOSÉ GOMES DE AMORIM	GUARDA	8
63303	JOÃO GONÇALVES	AUDITOR FISCAL TRIBUTÁRIO JUNIOR	2	81738	JOSÉ GONCALO DOS SANTOS	MOTORISTA DE VEÍCULOS PESADOS	25
84563	JOÃO HERMINIO DE OLIVEIRA	MESTRE DE CONSERVAÇÃO	16	81803	JOSÉ GONÇALVES	COLETOR DE LIXO	11
16132	JOÃO JOSÉ DE OLIVEIRA	SERVENTE	7	80793	JOSÉ GONÇALVES DE OLIVEIRA	AJUDANTE DE SERVIÇOS GERAIS	6
90659	JOÃO JOSÉ LEITE	PROF. ORQ. INSTRUM. EXECUTANTE (CONCERTINO)	11	76768	JOSÉ GONÇALVES PINTO	MESTRE DE CONSERVAÇÃO	18
				62752	JOSÉ IDAÍL DA CUNHA	PROFESSOR EFETIVO III	7
16390	JOÃO JOSÉ VALDERRAMAS	GUARDA	9	90745	JOSÉ ILDO DO AMARAL	GUARDA	6
95164	JOÃO JUSTINO	AJUDANTE DE MANUTENÇÃO	6	96922	JOSÉ JUVENIA RODRIGUES	AUXILIAR TÉCNICO EM RADIOLOGIA	14
97881	JOÃO LOPES DE MELO	GUARDA	6	90000	JOSÉ JUVENTINO VIGUENTE	PUNIL DE OBRAS	5
62739	JOÃO MANOEL DE CAMPOS	PROFESSOR EFETIVO III	7	90698	JOSÉ LIMA	AJUDANTE DE SERVIÇOS GERAIS	5
75249	JOÃO MARCOLINO DE MARIA	GUARDA	10	85790	JOSÉ LINO DA SILVA II	JARDINEIRO	19
62722	JOÃO MARCOS BARBOSA MARINHO	PROFESSOR EFETIVO III	7	83549	JOSÉ LUIS MARQUES DE SOUZA	MOTORISTA	10
62646	JOÃO MIGUEL TEIXEIRA DE GODÓY	PROFESSOR EFETIVO III	7	2392	JOSÉ LUIZ BENTO DE MORAES	AJUDANTE DE SERVIÇOS GERAIS	6
78238	JOÃO PAULO BLAAUW	ESPECIALISTA ADMINISTRATIVO II	25	95171	JOSÉ LUIZ CONSTANTINI	COMPRADOR DE OBRAS	23
22156	JOÃO PAULO MARADEI FRANCO	PROF. ORQ. INSTRUM. EXECUTANTE (ASS. DE INSTRUM.)	9	94777	JOSÉ LUIZ DE FRANCA NETO	ENCARREGADO DE OBRAS	27
				90733	JOSÉ LUIZ DE SOUZA	AJUDANTE DE SERVIÇOS GERAIS	5
77470	JOÃO PEREIRA DA SILVA	AJUDANTE DE SERVIÇOS GERAIS	7	96622	JOSÉ LUIZ DOS SANTOS	AJUDANTE DE SERVIÇOS GERAIS	4
75224	JOÃO PEREIRA DA SILVA I	GUARDA	10	99367	JOSÉ LUIZ DOS SANTOS	AJUDANTE DE SERVIÇOS GERAIS	4
83039	JOÃO RIBEIRO DE CAMPOS	JARDINEIRO	11	84470	JOSÉ MANJA VICENTE MENDES	ENCANADOR/ELETRICISTA	21
91674	JOÃO RIDOLFI JUNIOR	AUDITOR FISCAL TRIBUTÁRIO SRI	12	95138	JOSÉ MARQUES DA SILVA	SERVENTE	4
86013	JOÃO RODRIGUES	AJUDANTE DE SERVIÇOS GERAIS	5	64149	JOSÉ MARTINHO ROSA	GUARDA	6
83519	JOÃO RODRIGUES PINHEIRO	MECÂNICO DE VEÍCULOS	25	85808	JOSÉ MENDES DOS SANTOS	JARDINEIRO	10
94057	JOÃO RODRIGUES SALES	JARDINEIRO	9	85818	JOSÉ MILTON SILVA	TRATORISTA	10
84568	JOÃO SOARES PEREIRA	MOTORISTA DE VEÍCULOS PESADOS	25	86058	JOSÉ NARCISO GONÇALVES	AJUDANTE DE SERVIÇOS GERAIS	5
95123	JOÃO VENANCIO DA SILVA	ADJUNTO ADMINISTRATIVO	11	84477	JOSÉ NAULIN	GUARDA	8
90719	JOÃO VENTRO	TRATORISTA	9	87443	JOSÉ PAULISSON	MOTORISTA DE VEÍCULOS PESADOS	23
80885	JOAQUIM ANTONIO BRITO	GUARDA	8	94079	JOSÉ PEREIRA DA SILVA	PEDREIRO	19
62664	JOAQUIM CUSTODIO PEREIRA	PROFESSOR EFETIVO III	7	82996	JOSÉ PIREZ DE GODÓY	PEDREIRO	21
83045	JOAQUIM DA SILVA	GUARDA	6	91021	JOSÉ RAIMUNDO	AJUDANTE DE SERVIÇOS GERAIS	5
11919	JOAQUIM DO PRADO	GUARDA LIDER	14	10373	JOSÉ RAIMUNDO CARNEIRO	MOTORISTA DE VEÍCULOS PESADOS	26
18400	JOAQUIM LOPES DE CASTRO	PEDREIRO	22	75292	JOSÉ ROBERTO ADRIANI	ADJUNTO ADMINISTRATIVO	14
82155	JOAQUIM LOPES DE CASSEMIRO	AUXILIAR ADMINISTRATIVO	5	96972	JOSÉ ROBERTO BIGNONI	FISCAL DE SERVIÇO PÚBLICO	17
74881	JOE LOUIS DOS SANTOS	ELETRICISTA ENROLADOR	18	96629	JOSÉ ROBERTO FENILE	FISCAL DE SERVIÇO PÚBLICO	16
62246	JOHANNA BRUDNA	PROFESSOR EFETIVO III	7	93829	JOSÉ ROBERTO MACIEL	AJUDANTE DE MANUTENÇÃO	6
85968	JONAS PIRES DE OLIVEIRA	SERVENTE	5	81723	JOSÉ RODRIGUES	COLETOR DE LIXO	11
94840	JORCELINO JOSÉ RODRIGUES	GUARDA	6	98229	JOSÉ ROSA DO NASCIMENTO	AJUDANTE DE SERVIÇOS GERAIS	4
83101	JORGE DURAN	AJUDANTE DE SERVIÇOS GERAIS	6	63236	JOSÉ RUIZ MATEUS	AUDITOR FISCAL TRIBUTÁRIO JUNIOR	2
96744	JORGE LAUANDOS JACOB	MÉDICO II	19	95826	JOSÉ TARCISIO DOS SANTOS	MOTORISTA DE AMBULÂNCIA	23
85418	JORGE LOPES CUNHA	MOTORISTA	21	75244	JOSÉ TEIXEIRA CHAVES	COLETOR DE LIXO	13
71278	JORGE LUIZ MIGUEL	AUDITOR FISCAL TRIBUTÁRIO SR II	14	97263	JOSÉ TOCANTINS VIANA	MÉDICO II	19
91210	JORGE LUIZ TITO	COLETOR DE LIXO	10	93849	JOSÉ TOMAZIO	PEDREIRO	19
92692	JORGE NESTOR ROMAN HIDALGO	MÉDICO III	22	88202	JOSÉ VENERI RODRIGUES ARUEIRA	MECÂNICO DE VEÍCULOS	24
63372	JORGE NOGUEIRA DA SILVA	GUARDA	6	80861	JOSÉ VICENTE DE BARROS	GUARDA	8
62779	JOSÉ ADILSON MACHADO	GUARDA	6	93756	JOSÉ VIEIRA DA SILVA	GUARDA	6
75879	JOSÉ ADRIANO LOPES	GUARDA	6	86099	JOSÉ VIEIRA DE SOUZA	GUARDA	7
88490	JOSÉ AFONSO II	GUARDA	7	83566	JOSÉ WALDERRAMA	ENCARREGADO DE OBRAS	27
22632	JOSÉ ALFREDO DA SILVA	AJUDANTE DE SERVIÇOS GERAIS	6	97378	JOSEFA CARDOSO FERRARO	AUXILIAR DE ENFERMAGEM	9
62156	JOSÉ ALFREDO SARON	AUXILIAR DE SAÚDE PÚBLICA	2	90236	JOSEFA HENRIQUE DE SOUSA	VICE-DIRETOR I	2
64387	JOSÉ ALVES FAGUNDES	PROFESSOR EFETIVO IV	9	89813	JOSEFINA OLIVEIRA PAZZOTO	PROFESSOR EFETIVO III	9
95662	JOSÉ ALVES NUNES	CARPINTEIRO	14	80818	JOSEFINA COLLEIRA DA SILVA	AUXILIAR DE ENFERMAGEM	9
90747	JOSÉ AMILTON SAMPAIO	ESPECIALISTA ADMINISTRATIVO I	20	64265	JOSIANE APARECIDA M MARANGONI	PROFESSOR EFETIVO III	7
86560	JOSÉ ANDRADE NETTO	PROF. ORQ. INSTRUM. EXECUTANTE (PRINCIPAL)	9	96832	JOSINALVA MATOS DE L RODRIGUES	AUXILIAR DE ENFERMAGEM	9
				50798	JOSINO LOURENCO DE SOUZA	ALMOXARIFE	8
96638	JOSÉ ANTONIO ALEXANDRE	AJUDANTE DE SERVIÇOS GERAIS	4	83137	JOVINIANO VIEIRA LOPES	AJUDANTE DE SERVIÇOS GERAIS	6
81725	JOSÉ ANTONIO DA CONCEIÇÃO	FISCAL DE SERVIÇO PÚBLICO	18	93807	JOVINO JOSÉ VIEIRA	PEDREIRO 1/2 OFICIAL	9
91756	JOSÉ ANTONIO DA SILVA	PROFESSOR EFETIVO III	7	78386	JUAN DE LA CRUZ SPINOLA	ASCENSORISTA	8
64374	JOSÉ ANTONIO DE OLIVEIRA	PROFESSOR EFETIVO III	9	94096	JUANIR DOS SANTOS ABREU	AUXILIAR DE ENFERMAGEM	9
89429	JOSÉ ANTONIO VONO	SERRALHEIRO	20	94046	JUAREZ DOS REIS	ENCANADOR/ELETRICISTA	19
79406	JOSÉ APARECIDO FERREIRA	AJUDANTE DE SERVIÇOS GERAIS	6	88516	JUCLARA APARECIDA SIQUEIRA	AUXILIAR DE ENFERMAGEM	9
96548	JOSÉ APARECIDO FERREIRA	SOLDADOR	19	97965	JULIA BREYNER BAETA	ENFERMEIRO II	8
62764	JOSÉ APARECIDO G DE FREITAS	GUARDA	6	86006	JULIO ANTUNES LEMOS	MOTORISTA	20
80808	JOSÉ AUGUSTO D DA COSTA	OPERADOR DE MAQUINAS PESADAS	25	95714	JULIO CESAR DE PALMA DAOLIO	PROF. ORQ. INSTRUM. EXECUTANTE (PRINCIPAL)	8
83063	JOSÉ AUGUSTO FELIX	JARDINEIRO	11				
95895	JOSÉ AUGUSTO RIBEIRO SCALDELAI	MOTORISTA DE AMBULÂNCIA	23	84588	JULIO ZEFERINO RAMOS	JARDINEIRO	11
96140	JOSÉ AUGUSTO SOUZA SANTOS	JARDINEIRO	9	84736	JULITA SANTANA BERNARDINO	MONITOR INFANTO-JUVENIL I	11
80838	JOSÉ BALÍSTO NETO	GUARDA	8	91708	JURACI APARECIDA MOTA	PROFESSOR III	9
84576	JOSÉ BATISTA DA SILVA	AJUDANTE DE SERVIÇOS GERAIS	6	18451	JURACI APARECIDA V AMARO	SERVENTE	7
20350	JOSÉ BENEDITO PAES	ESPECIALISTA ADMINISTRATIVO I	20	23707	JURACI RIBEIRO BOTTIGNON	SUPERVISOR EDUCACIONAL I	13
43281	JOSÉ BENEDITO TRINDADE	GUARDA	9	94773	JURACY TORRES BATISTA	ARQUITETO PLENO II	11
85886	JOSÉ BISPO DOS SANTOS	MARCENEIRO	20	89923	JUSSARA MATTOS OLIVEIRA CRUZ	PROFESSOR EFETIVO III	11
81832	JOSÉ CAMILO DIAS	GUARDA	6	82957	JUSTINO DA SILVA	AJUDANTE DE SERVIÇOS GERAIS	6
95768	JOSÉ CARROZ	MOTORISTA DE AMBULÂNCIA	23	77695	JUVENAL JOSÉ DE RAMOS	MESTRE DE CONSERVAÇÃO	15
81908	JOSÉ CAPOLLO	MOTORISTA	21	93934	JUVENAL MOREIRA DA SILVA	PEDREIRO 1/2 OFICIAL	9
93996	JOSÉ CARLOS DIAS COSTA	COLETOR DE LIXO	9	62510	JUZILEIDE DO CARMO DE S NAZARE	PROFESSOR EFETIVO I	2
85863	JOSÉ CARLOS FRANCO	PINTOR DE OBRAS	14	64226	KATIA APARECIDA CORREA	PROFESSOR EFETIVO III	7
92600	JOSÉ CARLOS MARQUES PINTO	AUXILIAR DE ENFERMAGEM	9	89924	KATIA REGINA DELLA S BOLSONARO	PROFESSOR EFETIVO III	11
87700	JOSÉ CARLOS MONTEIRO	COMPRADOR PLENO	28	64282	KATIA MARIA C M GARCIA	PROFESSOR EFETIVO III	7
90073	JOSÉ CARLOS PICCOLOTTO	MÉDICO V	28	64330	KATIA REGINA SCOMPARI	PROFESSOR EFETIVO III	7
94828	JOSÉ CARLOS PINEDA	AJUDANTE DE SERVIÇOS GERAIS	4	64172	KATIA SALVADOR DE S COUTINHO	PROFESSOR EFETIVO III	7
90462	JOSÉ CARLOS RODRIGUES SILVA	PROFESSOR III	9	89925	KEILIA KLINKE MONTEIRO	PROFESSOR EFETIVO III	7
83552	JOSÉ CARLOS ROVANI	ENCANADOR/ELETRICISTA	21	80800	LAERCIO PARES	PEDREIRO	21
92549	JOSÉ CARLOS SABINO	COLETOR DE LIXO	10	90689	LAERSON JULIO OLIVEIRA	PEDREIRO	20
96582	JOSÉ CHAVES	CALÇETEIRO	19	93855	LAERTE SOUZA	ENCANADOR/ELETRICISTA	19
75251	JOSÉ CLAUDIO DE MORAES	MESTRE DE MANUT/CONSERVAÇÃO	31	78967	LAERTE SQUIATTI	FISCAL DE SERVIÇO PÚBLICO	16
95811	JOSÉ CLAUDIO TOMAZ	ASSISTENTE ADMINISTRATIVO	8	94775	LAUDIMIR JOSÉ DA SILVA	AUXILIAR ADMINISTRATIVO	2
16831	JOSÉ DA SILVA	JARDINEIRO	12	94788	LAURA AMELIA ROCHA LOPES	MONITOR INFANTO-JUVENIL I	9
85836	JOSÉ DA SILVA I	AJUDANTE DE SERVIÇOS GERAIS	5	97448	Laura Aparecida Rodrigues Sena	MONITOR INFANTO-JUVENIL I	9
95157	JOSÉ DAMETTO	FISCAL DE SERVIÇO PÚBLICO	16	90470	Laura Aparecida da Fonseca	PROFESSOR III	9

89810	LAVINIA DE SOUZA FELIX	PROFESSOR EFETIVO III	9	91795	MAIRA RITA BOLSONARO OLIVEIRA	PROFESSOR III	9
87379	LAZARA ANDREA DE ABREU RIBEIRO	MONITOR INFANTO-JUVENIL I	10	64310	MAISA VIEIRA ALVES	PROFESSOR EFETIVO II	5
90710	LAZARA FRANCISCA OLIVEIRA	SERVEENTE	5	88195	MALTIDES FERREIRA P FONSECA	PROFESSOR EFETIVO I	4
84593	LAZARO TEODORO FERREIRA	CALCETEIRO	21	97348	MANASSES ANTONIO DE PAULA	MÉDICO II	19
89926	LEA COSIMATO ORDINE	PROFESSOR EFETIVO III	9	62753	MANOEL ALVES GUERRA	PROFESSOR EFETIVO III	7
92427	LEILA ACHILES	AUXILIAR DE ENFERMAGEM	9	99152	MANOEL APARECIDO DOS SANTOS	AJUDANTE DE SERVIÇOS GERAIS	4
62348	LEILA MARIA GIOTTO BELLINATI	PROFESSOR EFETIVO III	7	79457	MANOEL BARBOSA SILVA	GUARDA	9
62377	LENICE SANTANA PUCHARELLI	PROFESSOR EFETIVO III	7	77568	MANOEL BERNARDO LEITE	JARDINEIRO ESPECIALIZADO	18
96815	LENITA PETRIC	MONITOR INFANTO-JUVENIL I	9	83604	MANOEL BISPO DOS REIS	JARDINEIRO	11
84484	LEODILIO MARQUES DO NASCIMENTO	AJUDANTE DE SERVIÇOS GERAIS	6	85819	MANOEL DONIZETE RIBEIRO	ENCANADOR/ELETRICISTA	20
83541	LEOLINO DE OLIVEIRA	MOTORISTA	19	94698	MANOEL JOSÉ DAS VIRGENS	FERRITEIRO ARMADOR	14
92569	LEONILDA MASSUIA BORTOLOTO	SERVEENTE	5	84601	MANOEL JOSÉ DE SOUZA	MOTORISTA DE VEÍCULOS PESADOS	23
70427	LEONILDA PASQUALETO BORRI	SERVEENTE	6	81810	MANOEL MESSIAS ESTEVAO	MESTRE DE CONSERVAÇÃO	14
98274	LEONILDE AGEA FERRARI	MONITOR INFANTO-JUVENIL I	9	90089	MANOEL MESSIAS SANTANA	AJUDANTE DE SERVIÇOS GERAIS	5
15111	LEONILDE DE ARRUDA LEITE	COZINHEIRO	11	84604	MANOEL PEREIRA DA SILVA	APLICADOR DE ASFALTO	8
98613	LEONIR OLMEDO CALINTRE	AUXILIAR DE ENFERMAGEM	9	9151	MANOEL RODRIGUES DOS SANTOS	PEDREIRO	22
80831	LEOPOLDINO ALVES	PINTOR DE OBRAS	14	89953	MARA CATARINA B BISCASSI	PROFESSOR EFETIVO III	11
62527	LIGIA FERNANDES B MARTINS	PROFESSOR EFETIVO I	2	62526	MARA CRISTINA RIBEIRO RIZZI	PROFESSOR EFETIVO III	7
78296	LIGIA MARIA CORREIA DE O SANTOS	ECONOMISTA DOMESTICO SENIOR II	14	93682	MARA LUCI FARIAS MELLO	MÉDICO II	19
62392	LIGIA MICHELANO DE ANDRADE	PROFESSOR EFETIVO III	7	63405	MARA RAMALHO CANINEO	ANALISTA DE REC. HUMANOS JUNIOR	2
80693	LILIA CRISTINA F B F LEITAO	DENTISTA IV	25	98599	MARA REGINA DA SILVA	AUXILIAR DE ENFERMAGEM	9
62430	LILIA DE OLIVEIRA B SEBASTIÃO	PROFESSOR EFETIVO I	2	62469	MARCELA APARECIDA DE ASSUMPCAO	PROFESSOR EFETIVO III	7
89931	LILIAM CARMELA S ELIAS ALMEIDA	DIRETOR EDUCACIONAL I	8	62745	MARCELO CARLINE QUEIROZ	PROFESSOR EFETIVO III	7
92853	LILIAN LEITE ARANHA CONCON	PROFESSOR III	7	62447	MARCIA ANTONIA T CORREA	PROFESSOR EFETIVO I	2
62768	LILIAN MARIA DE F PASCHOALOTTI	PROFESSOR EFETIVO III	7	62279	MARCIA APARECIDA DOS S ROMAO	PROFESSOR EFETIVO III	7
90993	LINDAURA MARIA DA SILVA	COZINHEIRO	9	89773	MARCIA APARECIDA G FAL SARELLA	PROFESSOR EFETIVO IV	11
62471	LISANDRA MINTO LOURENÇO CERVI	PROFESSOR EFETIVO III	7	99967	MARCIA APARECIDA M FERRAZINI	AUXILIAR DE ENFERMAGEM	9
63462	LOURDES APARECIDA G DA COSTA	SERVEENTE	4	64269	MARCIA APARECIDA SILVA ERHARDT	PROFESSOR EFETIVO III	7
95531	LOURDES CARDOSO SANCHES	MONITOR INFANTO-JUVENIL I	9	62384	MARCIA AZEVEDO	PROFESSOR EFETIVO III	7
83728	LOURDES MARQUES DE JESUS MOTA	PROFESSOR EFETIVO III	11	85186	MARCIA BRUGNERA MELLO	PROFESSOR EFETIVO III	11
82960	LOURENCO HENRIQUE DE LIMA	PEDREIRO	21	97316	MARCIA CRISTINA RAMOS	ENFERMEIRO II	11
96875	LOURIVAL FERREIRA DA SILVA	GUARDA	6	97900	MARCIA DOS SANTOS	ENFERMEIRO II	8
97955	LOURIVAL FERREIRA VITORIO	GUARDA	6	64304	MARCIA HELENA J LEONARDO	PROFESSOR EFETIVO I	2
90714	LOURIVAL FRANCISCO ALVES	ALMOXARIFE	9	64391	MARCIA HELENA ORTOLAN	PROFESSOR EFETIVO III	7
11852	LUCAS PEREIRA DE FREITAS	TRATORISTA	12	92420	MARCIA MARIA ANTONIA SANTOS	AUXILIAR DE SAÚDE PUBLICA	3
64175	LUCELIA MARIA DE O SOCOLOSKI	PROFESSOR EFETIVO III	7	64248	MARCIA MARIA CANDIDA RAMOS	PROFESSOR EFETIVO I	2
79764	LUCI APARECIDA FABRO RIGOLIN	ASSISTENTE SOCIAL SENIOR I	11	64224	MARCIA MARIA MACCIOCA ESTEVAM	PROFESSOR EFETIVO III	7
89932	LUCI GARCIA RIBEIRO ABDAL	PROFESSOR EFETIVO III	7	62233	MARCIA MARIA ROSADA	PROFESSOR EFETIVO III	7
94671	LUCIA DE F C DA SILVA BARBOZA	MONITOR INFANTO-JUVENIL I	9	94635	MARCIA MARIA MATIAS DA PENHA	SERVEENTE	4
62499	LUCIA HELENA CUCATTI	PROFESSOR EFETIVO III	7	62509	MARCIA OLIVEIRA DE ANDRADE	PROFESSOR EFETIVO III	7
95119	LUCIA HELENA ORTIZ GOMES	AGENTE DE TURISMO PLENO I	5	95155	MARCIA REGINA BASSO MIKLOS	BIBLIOTECÁRIO PLENO I	5
97457	LUCIA HELENA S SANTOS	MONITOR INFANTO-JUVENIL I	9	62598	MARCIA RODRIGUES DEZOLT	PROFESSOR EFETIVO III	7
86016	LUCIA MARIA GORDO	AUXILIAR ADMINISTRATIVO	3	62675	MARCIA SCARAMUZZA	PROFESSOR EFETIVO III	7
62589	LUCIA REDONDO SOARES CARRIJO	ASSISTENTE ADMINISTRATIVO	8	90225	MARCIA TEREZA MORAIS BERSAN	VICE-DIRETOR I	2
96803	LUCIANA APARECIDA R CESAR	RECEPCIONISTA	2	62785	MARCIA XAVIER DE CAMPOS	PROFESSOR EFETIVO III	7
64343	LUCIANA BASSETTO	PROFESSOR EFETIVO I	2	90095	MARCIANO GONÇALVES SOBRINHO	AJUDANTE DE SERVIÇOS GERAIS	5
92980	LUCIANA CARLA BRIGATTO	PROFESSOR III	7	97377	MARCIO MACHADO DE CAMPOS	BIÓLOGO PLENO I	5
64176	LUCIANA PIMENTA J N DOS SANTOS	PROFESSOR EFETIVO III	7	74278	MARCIO MAX PELOSI	ESPECIALISTA ADMINISTRATIVO III	29
98257	LUCIANE CRISTINA G B OLIVEIRA	MONITOR INFANTO-JUVENIL I	9	63364	MARCIO MENDES HERDADE	AUDITOR FISCAL TRIBUTÁRIO JUNIOR	2
64323	LUCIANE DE SOUZA F DE JESUS	PROFESSOR EFETIVO III	7	95893	MARCO ANTONIO COSTA	MOTORISTA	19
93028	LUCIENE TEIXEIRA DE OLIVEIRA	PROFESSOR III	7	63338	MARCO ANTONIO DA VEIGA	AUDITOR FISCAL TRIBUTÁRIO JUNIOR	2
99398	LUCILEI RIBEIRO DOS SANTOS	MONITOR INFANTO-JUVENIL I	9	93803	MARCO ANTONIO DE SOUZA	GUARDA	6
64313	LUCILENE GIORGIO GARDESANI	PROFESSOR EFETIVO I	2	73455	MARCO ANTONIO FELGAR	FISCAL DE SERVIÇO PUBLICO	20
62336	LUCIMAR DE SOUZA PEDROSO	PROFESSOR EFETIVO II	5	95175	MARCO ANTONIO PEZZUTO	MARCENEIRO	19
99067	LUCINEIDE DA SILVA SANTOS	MONITOR INFANTO-JUVENIL I	9	64860	MARCOS ALEXIO P DE ALMEIDA	AUDITOR FISCAL TRIBUTÁRIO JUNIOR	2
64335	LUCY MARIA FALSON	PROFESSOR EFETIVO III	7	96674	MARCOS ANTONIO DE MELO	ASSISTENTE TÉCNICO CULTURAL	16
64752	LUIS ANTONIO ALBEJANTE	MÉDICO I	16	97304	MARCOS ROBERTO C COSTA	ASSISTENTE ADMINISTRATIVO	8
97863	LUIS BRANDAO CARRERI	MÉDICO I	16	94087	MARCOS ROBERTO PAULINO LOPES	AUXILIAR DE ENFERMAGEM	9
95782	LUIS CARLOS DUARTE	AUXILIAR DE ENFERMAGEM	9	62635	MARCUS VENICIUS DE B COELHO	PROFESSOR EFETIVO III	7
62164	LUIS FERNANDO BAPTISTA	AUXILIAR DE ENFERMAGEM	9	87672	MARGARETE APARECIDA R F VIANA	PROFESSOR EFETIVO I	4
62749	LUIS PERPETUO FORTES	PROFESSOR EFETIVO III	7	98260	MARIA ADAO SOUZA DA SILVA	MONITOR INFANTO-JUVENIL I	9
94755	LUIS ROBERTO DA COSTA	CALCETEIRO	19	62540	MARIA ALICE FERNANDES MOTA	PROFESSOR EFETIVO III	7
64289	LUIZ ANTONIO DOS REIS	GUARDA	6	62463	MARIA ALICE PRUNES R ESMERIZ	PROFESSOR EFETIVO III	7
62213	LUIZ ANTONIO DOS SANTOS	GUARDA	6	87359	MARIA ALICE RODRIG BERTOLAZZO	MONITOR INFANTO-JUVENIL I	10
80851	LUIZ ANTONIO SILVERIO	AJUDANTE DE SERVIÇOS GERAIS	6	62241	MARIA ALICE SIEBRA DE B RAMOS	PROFESSOR EFETIVO III	7
91263	LUIZ ANTONIO SILVESTRE	PINTOR DE OBRAS	14	62795	MARIA ALZIRA DE A PIMENTA	PROFESSOR EFETIVO IV	9
83113	LUIZ ARTHUR DE ANDRADE	CALCETEIRO	21	64264	MARIA AMELIA M DE ANDRADE	PROFESSOR EFETIVO III	7
89638	LUIZ BATISTA	GUARDA	6	73119	MARIA ANGELA FERNAND SANT ANA	PSICOLOGO CLINICO PLENO II	11
95709	LUIZ CARLOS CALDAS DE OLIVEIRA	AUDITOR FISCAL TRIBUTÁRIO PLI	5	81167	MARIA ANGELA GRAÇA O GOULART	PROFESSOR III	11
62649	LUIZ CARLOS CAPELLANO	PROFESSOR EFETIVO III	7	89954	MARIA ANGELA TOSI DA SILVA	PROFESSOR EFETIVO III	9
76646	LUIZ CARLOS CECCONI	AJUDANTE DE MANUTENÇÃO	10	89955	MARIA ANGELICA F B SEADE	VICE-DIRETOR I	2
89609	LUIZ CARLOS DA SILVA	GUARDA	7	5003	MARIA ANGELICA MINTO LOURENCO	PROFESSOR EFETIVO III	13
91230	LUIZ CARLOS DA SILVA	ASSISTENTE ADMINISTRATIVO	9	99116	MARIA ANGELICA PIMENTEL D NOVO	ANALISTA CLINICO I	2
93933	LUIZ CARLOS MOREIRA	ENCANADOR/ELETRICISTA	19	92708	MARIA ANISIA KUMMER	AUXILIAR DE SAÚDE PUBLICA	3
84428	LUIZ DA SILVA MOREIRA	GUARDA	8	62313	MARIA ANTONIA VIDAL BARRETO	PROFESSOR EFETIVO III	7
62840	LUIZ FERNANDO MONZANI	PROFESSOR EFETIVO III	7	92394	MARIA APARECIDA DA S MARQUES	AUXILIAR DE ENFERMAGEM	9
62683	LUIZ FERNANDO PAES	PROFESSOR EFETIVO III	7	96819	MARIA APARECIDA A DE S DA CRUZ	AUXILIAR DE ENFERMAGEM	9
91228	LUIZ FERNANDO RAMAZINI	TÉCNICO EM EDIFICAÇÕES PLENO	26	96705	MARIA APARECIDA ALVES FERREIRA	DIGITADOR	5
76608	LUIZ GONZAGA DE OLIVEIRA	AJUDANTE DE SERVIÇOS GERAIS	7	90703	MARIA APARECIDA BARRETO	SERVEENTE	5
94736	LUIZ HENRIQUE DE O BARBOSA	COLETOR DE LIXO	9	98447	MARIA APARECIDA BISPO SANTOS	MONITOR INFANTO-JUVENIL II	12
95919	LUIZ HENRIQUE GONÇALVES	MOTORISTA	19	88189	MARIA APARECIDA C DE CAMARGO	MONITOR INFANTO-JUVENIL I	9
80930	LUIZ MODESTO DE SOUZA	AJUDANTE DE SERVIÇOS GERAIS	6	73577	MARIA APARECIDA CARDEIRA	SERVEENTE	5
84597	LUIZ NOGUEIRA RAMOS	GUARDA	6	98262	MARIA APARECIDA CUNHA BATISTA	ASSISTENTE ADMINISTRATIVO	11
81787	LUIZ PEREIRA DA SILVA	AJUDANTE DE SERVIÇOS GERAIS	6	89957	MARIA APARECIDA D PEREIRA	MONITOR INFANTO-JUVENIL I	9
77923	LUIZ PIREZ DE OLIVEIRA	MOTORISTA	22	99395	MARIA APARECIDA DA G CLAUDIO	PROFESSOR EFETIVO III	13
85405	LUIZ RIBEIRO DA SILVA	ADJUNTO ADMINISTRATIVO	13	96618	MARIA APARECIDA DA PAZ	MONITOR INFANTO-JUVENIL I	9
85983	LUIZ ROBERTO SECCO	TRATORISTA	10	89769	MARIA APARECIDA DA SILVA	MONITOR INFANTO-JUVENIL I	9
15709	LUIZ SERGIO DE OLIVEIRA	AUXILIAR DE ENGENHARIA	14	84912	MARIA APARECIDA DE S BARBOSA	PROFESSOR EFETIVO III	9
96834	LUIZ TADEU B DE MORAES	DENTISTA II	19	85733	MARIA APARECIDA DE S BARBOSA	ASSISTENTE DE RECURSOS HUMANOS	13
98597	LUIZA EUGENIA DA SILVA	AUXILIAR DE ENFERMAGEM	9	84718	MARIA APARECIDA DO N LIMA	AUXILIAR DE SAÚDE PUBLICA	2
62425	LUIZA MARIA DE ABREU MELLO	ORIENTADOR PEDAGÓGICO I	2	62601	MARIA APARECIDA DOS S FERREIRA	MONITOR INFANTO-JUVENIL I	11
94782	LUMENA APARECIDA GADIA	PROCURADOR PLENO I	8	74363	MARIA APARECIDA DOS SANTOS	PROFESSOR EFETIVO III	7
91283	LUPERCIO BRAULIO DE SOUZA	CARPINTEIRO 1/2 OFICIAL	9	91224	MARIA APARECIDA F DE MORAES	ASSISTENTE SOCIAL SENIOR II	14
89935	LUZIA APARECIDA PASCOAL SAITO	PROFESSOR EFETIVO III	7	93864	MARIA APARECIDA FEBOLI FRANCA	MONITOR INFANTO-JUVENIL I	10
90150	LUZIA APARECIDA TADEU LIO	PROFESSOR EFETIVO I	6	96831	MARIA APARECIDA FERREIRA SILVA	MONITOR INFANTO-JUVENIL I	9
97472	LUZIA DE FATIMA DE A OLIVEIRA	AUXILIAR DE ENFERMAGEM	9	92555	MARIA APARECIDA FREITAS COSTA	ASSISTENTE ADMINISTRATIVO	9
93890	LUZIA DE FREITAS BARBOSA	COZINHEIRO	12	97343	MARIA APARECIDA L DE SOUZA	SERVEENTE	5
97865	LUZIA IZILDA GOMES SOUTO	MÉDICO II	19	90708	MARIA APARECIDA LIMA DE MORAES	AUXILIAR DE ENFERMAGEM	9
92592	LUZIA LEONARDI DA COSTA	AUXILIAR DE ENFERMAGEM	9	93900	MARIA APARECIDA LOPES OLIVEIRA	SERVEENTE	5
62157	LUZIA PEREIRA DE SOUZA	AUXILIAR DE ENFERMAGEM	9	89910	MARIA APARECIDA M DA SILVA	MONITOR INFANTO-JUVENIL I	9
97471	LUZIA PRATES DIAS NASCIMENTO	AUXILIAR DE ENFERMAGEM	9	62624	MARIA APARECIDA M GANDOLPHI	PROFESSOR EFETIVO III	9
84762	LUZIA ZAMIAN DELGADO	MONITOR INFANTO-JUVENIL I	11	89958	MARIA APARECIDA M GANDOLPHI	PROFESSOR EFETIVO III	7
97866	LYGIA MENDES DOS SANTOS BORDER	MÉDICO II	19	95644	MARIA APARECIDA M RACCIONE	PROFESSOR EFETIVO III	11
62432	MABEL SERVIDONE	PROFESSOR EFETIVO IV	9	95790	MARIA APARECIDA M VICTARI	SERVEENTE	4
85585	MADALENA APARECIDA SILVA LIMA	PROFESSOR EFETIVO III	11	86966	MARIA APARECIDA MARTINS MESTRE	MONITOR INFANTO-JUVENIL I	9
89182	MADALENA HELENA SANTOS FOLLI	TÉCNICO EM RADIOLOGIA I	14	93970	MARIA APARECIDA O CAMPAGNUCI	MONITOR INFANTO-JUVENIL I	10
92584	MADALENA MARCOLINA PEREIRA	AUXILIAR DE SAÚDE PUBLICA	2	87352	MARIA APARECIDA OLIVA AZEVEDO	PROFESSOR EFETIVO III	7
64277	MAELA CRISTINA T VELARDI	PROFESSOR EFETIVO III	7	78303	MARIA APARECIDA RASORI	MONITOR INFANTO-JUVENIL I	10
89427	MAGALI APARECIDA L REOLON	AUXILIAR DE ENFERMAGEM	9	99414	MARIA APARECIDA ROCHA	SERVEENTE	6
62253	MAGALI TEREZINHA J CIOTTO	PROFESSOR EFETIVO I	2	88517	MARIA APARECIDA RUFINO CHAVES	AUXILIAR TÉCNICO EM BANCO DE SANGUE	9
92951	MAGALY IZILDINHA BERGAMO	PROFESSOR III	7	97332	MARIA APARECIDA T DA SILVA	MONITOR INFANTO-JUVENIL I	10
64237	MAGDA NUNES GONÇALVES ZANONI	PROFESSOR EFETIVO I	2		MARIA APARECIDA TRINDADE	TÉCNICO EM RADIOLOGIA II	17
19745	MAGNO BAPTISTA FERREIRA	ESPECIALISTA ADMINISTRATIVO II	25				

62211	MARIA APARECIDA V DA SILVA	AUXILIAR DE SAÚDE PÚBLICA	2	64274	MARIA ISABEL CALUZNI GIRONOS	PROFESSOR EFETIVO III	7
5053	MARIA AUXILIADORA G SANTOS	DIRETOR EDUCACIONAL I	10	91790	MARIA ISABEL CODO	PROFESSOR III	9
85748	MARIA BARBOSA DE JESUS	MONITOR INFANTO-JUVENIL I	10	90244	MARIA ISABEL COELHO CHIMENTI	PROFESSOR EFETIVO III	9
89419	MARIA BENEDITA FERNANDES	AUXILIAR DE SAÚDE PÚBLICA	3	62514	MARIA ISABEL NOESSE ALBONETE	PROFESSOR EFETIVO I	2
90186	MARIA BENEDITA GABELONI DIAS	PROFESSOR EFETIVO III	7	74155	MARIA ISABEL PACHECO ROSA	ADJUNTO ADMINISTRATIVO	14
95141	MARIA BENEDITA MOREIRA	ATENDENTE DE ENFERMAGEM	6	88513	MARIA ISABEL SILVA	ADJUNTO ADMINISTRATIVO	11
99354	MARIA BETANIA LOUREIRO PIRES	MÉDICO VETERINÁRIO III	14	96699	MARIA IVANIR DA SILVA VIDOLIN	ASSISTENTE ADMINISTRATIVO	8
89962	MARIA CARILLO COSTA	VICE-DIRETOR I	2	81759	MARIA IVONE DA SILVA ESPERANCA	ASSISTENTE ADMINISTRATIVO	8
89770	MARIA CARMEN VASCONCELLOS	PROFESSOR EFETIVO III	9	73944	MARIA IVONETE M DE LIMA	ASCENSORISTA	8
89965	MARIA CAROLINA FAJARDO A LIMA	PROFESSOR EFETIVO I	8	89985	MARIA IZABEL SANCHES SEGURA	PROFESSOR EFETIVO I	4
62262	MARIA CECILIA COELHO FURLANI	PROFESSOR EFETIVO III	7	62024	MARIA JACIRA ANDRE	AUXILIAR DE ENFERMAGEM	9
79437	MARIA CECILIA DA CUNHA	MONITOR INFANTO-JUVENIL I	11	96543	MARIA JOSÉ ALARCON SOUZA	PROCURADOR PLENO I	8
93778	MARIA CECILIA DE O SILVA	AUXILIAR DE ENFERMAGEM	9	95727	MARIA JOSÉ ALVES REIS	MONITOR INFANTO-JUVENIL I	9
92915	MARIA CECILIA RANGÉL	PROFESSOR III	7	62162	MARIA JOSÉ CANDIDO	AUXILIAR DE ENFERMAGEM	9
89968	MARIA CECILIA VIDAL BORIN	PROFESSOR EFETIVO III	13	94795	MARIA JOSÉ DA ROCHA	SERVEANTE	4
5272	MARIA CELISTE LUCCAS TESTON	DIRETOR EDUCACIONAL I	9	98661	MARIA JOSÉ FELIPINI	AUXILIAR DE ENFERMAGEM	9
89969	MARIA CELIA CABRAL AMARAL	VICE-DIRETOR I	4	82276	MARIA JOSÉ FERNANDES MIKINEV	BIBLIOTECÁRIO SENIOR I	11
89385	MARIA CELINA BALTAZAR BEBIANO	MONITOR INFANTO-JUVENIL I	10	62268	MARIA JOSÉ FIGUEIREDO AVILA	PROFESSOR EFETIVO III	7
62810	MARIA CHRISTINA A DE A LIMA	PROFESSOR EFETIVO III	7	8413	MARIA JOSÉ FONSEÇA GALVAO	DIRETOR EDUCACIONAL I	10
81166	MARIA CLARICE GARCIA	PROFESSOR III	11	64241	MARIA JOSÉ LOPES GUIMARAES	PROFESSOR EFETIVO I	2
95339	MARIA CONCEIÇÃO C SPREAFICO	VICE-DIRETOR I	2	73742	MARIA JOSÉ LUCAS	ASSISTENTE SOCIAL SENIOR II	14
85072	MARIA CONCEIÇÃO VIEIRA	PROFESSOR III	11	89121	MARIA JOSÉ LUCIANO CACCIATORI	AUXILIAR DE ENFERMAGEM	9
62343	MARIA CRISTINA CERATTI VIGANO	PROFESSOR EFETIVO III	7	97429	MARIA JOSÉ MARCAL DA COSTA	MONITOR INFANTO-JUVENIL I	9
90245	MARIA CRISTINA COLOMBO SITTA	PROFESSOR EFETIVO III	11	93833	MARIA JOSÉ OLIVEIRA DOS PASSOS	MONITOR INFANTO-JUVENIL I	9
99409	MARIA CRISTINA DA SILVA JORDAO	DENTISTA II	19	90467	MARIA JOSÉ PEREIRA	PROFESSOR EFETIVO III	9
62856	MARIA CRISTINA LEMOS JATAURO	PROFESSOR EFETIVO III	7	96530	MARIA JOSÉ SATURNINO	MONITOR INFANTO-JUVENIL I	9
62341	MARIA CRISTINA MARCOS GAVINI	PROFESSOR EFETIVO III	7	64386	MARIA JOSÉ SOARES JANZANTTI	PROFESSOR EFETIVO III	7
93125	MARIA CRISTINA MOSCA DA COSTA	PROFESSOR III	7	93988	MARIA JOSÉ VENANCIO	SERVEANTE	4
87631	MARIA CRISTINA OSSIDO ALVES	SUPLENTE III	9	80934	MARIA JOSÉ ZOTARELI FELISBINO	COZINHEIRO	11
62222	MARIA CRISTINA T SIQUEIRA	PROFESSOR EFETIVO III	7	97271	MARIA JUCÉLIA DOS R MATTEUCCI	MÉDICO II	19
95752	MARIA CUSTÓDIA VIEIRA	MONITOR INFANTO-JUVENIL I	9	80367	MARIA JULIA DA SILVA	AUXILIAR DE ENFERMAGEM	12
91604	MARIA DA CONCEIÇÃO ASSIS	MONITOR INFANTO-JUVENIL I	10	62563	MARIA JULIA RECHINELI SILVEIRA	PROFESSOR EFETIVO III	7
94076	MARIA DA CONCEIÇÃO S NASCIMENT	AUXILIAR DE ENFERMAGEM	9	83571	MARIA LAUDINETE S DOS REIS	COZINHEIRO	14
97926	MARIA DA CONCEIÇÃO S PAULO	SERVEANTE	4	84732	MARIA LEONOR SC DAMACENO	MONITOR INFANTO-JUVENIL I	11
64333	MARIA DA GLORIA C MATHEUS	PROFESSOR EFETIVO III	7	92511	MARIA LINDA BATISTA FERRAZ	SERVEANTE	5
47382	MARIA DA GRAÇA GALLANTE	ESPECIALISTA ADMINISTRATIVO II	25	79438	MARIA LOURDES OLIVEIRA GOMES	MONITOR INFANTO-JUVENIL I	11
92538	MARIA DA PENHA RODRIGUES	SERVEANTE	5	96879	MARIA LUCIA AKIE K KUNIKATA	MÉDICO II	19
64272	MARIA DA PENHA S DE OLIVEIRA	PROFESSOR EFETIVO I	2	64352	MARIA LUCIA ANSELMO	PROFESSOR EFETIVO III	7
82117	MARIA DAMASIO DE LIMA	AJUDANTE DE SERVIÇOS GERAIS	6	62633	MARIA LUCIA APARECIDA LOMBARDI	PROFESSOR EFETIVO III	7
99388	MARIA DAS DORES DE CAMARGO	ENFERMEIRO II	8	62322	MARIA LUCIA BACHIEGA	PROFESSOR EFETIVO III	7
75796	MARIA DAS DORES DE SOUZA	SERVEANTE	7	87385	MARIA LUCIA DAMICO RIBEIRO	MONITOR INFANTO-JUVENIL I	10
88514	MARIA DAS DORES SOUZA	AUXILIAR DE SAÚDE PÚBLICA	2	98676	MARIA LUCIA DE SENE	AUXILIAR DE ENFERMAGEM	9
98238	MARIA DAS GRAÇAS DOS REIS	SERVEANTE	4	79284	MARIA LUCIA DOS R BARREIRA	PROFESSOR EFETIVO III	11
88502	MARIA DAS GRAÇAS M GONÇALVES	MONITOR INFANTO-JUVENIL I	10	64185	MARIA LUCIA LEMOS CECCON	PROFESSOR EFETIVO III	7
89832	MARIA DAS GRAÇAS NUNES PLOCH	PROFESSOR EFETIVO III	9	62478	MARIA LUCIA PINTO	PROFESSOR EFETIVO I	2
80352	MARIA DAS GRAÇAS SILVA	AUXILIAR DE ENFERMAGEM	12	62030	MARIA LUCIA SILVA	AUXILIAR DE ENFERMAGEM	9
64210	MARIA DAS GRAÇAS TEDESCHI	PROFESSOR EFETIVO III	7	81636	MARIA LUCILIA N P B FIGUEIROA	PROFESSOR III	11
14251	MARIA DE CARVALHO PASSOS	MONITOR INFANTO-JUVENIL I	11	90212	MARIA LUIZA DE C MARCONDES	PROFESSOR EFETIVO III	13
90226	MARIA DE FATIMA CUNHA	PROFESSOR EFETIVO III	11	80369	MARIA LUZIA AMIZINA NOSHI	AUXILIAR DE ENFERMAGEM	12
81677	MARIA DE FATIMA F COSTA	PROFESSOR EFETIVO III	11	87354	MARIA LUZIA BORGES	MONITOR INFANTO-JUVENIL I	10
89833	MARIA DE FATIMA G S TAMBOURGI	PROFESSOR EFETIVO III	9	92678	MARIA LUZIA HIGINO	COZINHEIRO	9
64367	MARIA DE FATIMA LOVO FARAH	PROFESSOR EFETIVO V	11	68530	MARIA MADALENA DA SILVA	SERVEANTE	3
99076	MARIA DE FATIMA OLIVEIRA	MONITOR INFANTO-JUVENIL I	9	63408	MARIA MADALENA GARCIA	AUXILIAR DE ENFERMAGEM	9
99403	MARIA DE FATIMA RAMOS	MONITOR INFANTO-JUVENIL I	10	94638	MARIA MADALENA MASCARO	DESENHISTA PROJETA JUNIOR	23
97357	MARIA DE FATIMA S S DOS SANTOS	TELEFONISTA	5	97452	MARIA MARQUES FEBRAIO	MONITOR INFANTO-JUVENIL I	9
89977	MARIA DE FATIMA SATTI	PROFESSOR EFETIVO III	11	93830	MARIA MARTA PEREIRA CASTILHO	MONITOR INFANTO-JUVENIL I	9
83590	MARIA DE LOURDES B DA SILVA	AUXILIAR DE ENFERMAGEM	9	62612	MARIA MARTHA SILVESTRE RAMOS	PROFESSOR EFETIVO III	7
92337	MARIA DE LOURDES B JAMOSSO	COZINHEIRO	10	89993	MARIA MIRTES UENO MORYA	PROFESSOR EFETIVO III	11
64361	MARIA DE LOURDES BURIN	PROFESSOR EFETIVO III	7	93875	MARIA NAIR CAVALLI DE SOUZA	MONITOR INFANTO-JUVENIL I	9
89988	MARIA DE LOURDES DE A GIAMBONI	VICE-DIRETOR I	4	98236	MARIA NATALIA SOARES PEREIRA	SERVEANTE	4
96745	MARIA DE LOURDES ORBOLATO	SERVEANTE	4	90242	MARIA NAZARE HEMETERIO		
93792	MARIA DE LOURDES RAMOS CAMPOS	AUXILIAR DE ENFERMAGEM	9		MIRANDA	PROFESSOR EFETIVO I	6
89990	MARIA DE LOURDES V B MATTEDI	PROFESSOR EFETIVO I	6	92524	MARIA NEIDE DE O CEZARIO	SERVEANTE	5
97383	MARIA DE NAZARE F LIMA	AUXILIAR DE SAÚDE PÚBLICA	2	93839	MARIA NERY FERRAZ	SERVEANTE	4
83639	MARIA DIVINA JUSTINO DAVANCO	AUXILIAR DE ENFERMAGEM	9	98211	MARIA NEUZA DOS SANTOS	SERVEANTE	4
88480	MARIA DO AMPARO PEREIRA	MONITOR INFANTO-JUVENIL I	10	88137	MARIA NIVEA DOS SANTOS	SERVEANTE	5
89793	MARIA DO CARMO A MONTEIRO	PROFESSOR EFETIVO III	7	21101	MARIA ODETE DE SOUSA SILVA	ASSISTENTE ADMINISTRATIVO	11
99404	MARIA DO CARMO BUENO DE GODOY	COZINHEIRO	9	89994	MARIA ODETE SILVA DE JESUS	PROFESSOR EFETIVO III	13
97346	MARIA DO CARMO G FELIPE	ANALISTA CLINICO III	8	64206	MARIA PASCOALINA M DE OLIVEIRA	PROFESSOR EFETIVO III	7
62344	MARIA DO CARMO G MOREIRA	PROFESSOR EFETIVO III	7	62616	MARIA PAULA ARAUJO STEFANINI	PROFESSOR EFETIVO III	9
62188	MARIA DO CARMO GOMES	PROFESSOR EFETIVO III	7	85019	MARIA PEREIRA DE SOUZA	COZINHEIRO	9
87353	MARIA DO CARMO M CAMARINHO	MONITOR INFANTO-JUVENIL I	10	77245	MARIA PHILOMENA DE OLIVEIRA	ASSISTENTE SOCIAL SENIOR II	14
97129	MARIA DO CARMO M TEIXEIRA	PROFESSOR EFETIVO I	2	79463	MARIA PINTO DOS SANTOS	MONITOR INFANTO-JUVENIL I	11
75504	MARIA DO CARMO MASCARO	DIRETOR EDUCACIONAL I	10	75305	MARIA PUREZA ELIAS FRAZAO	AUXILIAR ADMINISTRATIVO	3
89963	MARIA DO CARMO MATOS OLIVEIRA	PROFESSOR EFETIVO III	11	95628	MARIA RAMPIM ELEUTERIO	MONITOR INFANTO-JUVENIL I	9
64358	MARIA DO CARMO PEREIRA SILVA	PROFESSOR EFETIVO III	7	89776	MARIA REGINA AMARAL B E VERDE	PROFESSOR EFETIVO III	7
92898	MARIA DO CARMO R TAKAHACHI	PROFESSOR EFETIVO III	7	94821	MARIA REGINA CACHINE OLIVEIRA	COZINHEIRO	9
94374	MARIA DO CARMO SACCHI	PROFESSOR EFETIVO III	7	90233	MARIA REGINA CAMARGO GIRARDI	PROFESSOR EFETIVO III	15
83595	MARIA DO ROSARIO M P RIBEIRO	FISIOTERAPEUTA IV	14	64167	MARIA REGINA DE ALMEIDA	PROFESSOR EFETIVO III	7
81238	MARIA DO SOCORRO BOVOLON	PROFESSOR III	11	62725	MARIA REGINA G DE OLIVEIRA	PROFESSOR EFETIVO III	7
92577	MARIA DORILDES PALHARES	PSICOLOGO PLENO II	8	64266	MARIA REGINA G DOS S ARAUJO	PROFESSOR EFETIVO I	2
15710	MARIA EDIVIRGES DE PAULA SYRIO	MONITOR INFANTO-JUVENIL I	11	88136	MARIA REGINA MARTINS DUTRA	SERVEANTE	5
97272	MARIA EDVIGES MOREIRA CARDOSO	MÉDICO II	19	62813	MARIA REGINA R DA SILVA	VICE-DIRETOR I	2
77314	MARIA ELENA DE M SPROESSER	DENTISTA V	28	96737	MARIA RODRIGUES SANTOS	MONITOR INFANTO-JUVENIL I	9
62201	MARIA ELINA COSTA MELO	PROFESSOR EFETIVO IV	9	93867	MARIA ROSA DA SANCÃO DE AGUIAR	MONITOR INFANTO-JUVENIL I	9
89974	MARIA ELISABETH P CLEMENTE	PROFESSOR EFETIVO III	9	96544	MARIA ROSA ROSINE DE SOUZA	SERVEANTE	4
72365	MARIA ELISABETH V FERNANDES	PROFESSOR EFETIVO I	6	91768	MARIA ROZIMEIRE C GONÇALVES	SERVEANTE	9
99371	MARIA ELOISA ESTEVES DE MORAES	MONITOR INFANTO-JUVENIL II	12	98662	MARIA SALETE RIBEIRO	AUXILIAR DE ENFERMAGEM	9
92443	MARIA ELVIRA DE O MARTINELI	AUXILIAR DE ENFERMAGEM	9	90230	MARIA SOCORRO TOMAZ B DA SILVA	PROFESSOR EFETIVO III	11
89975	MARIA ENEDIA MOSCARDINI	PROFESSOR EFETIVO III	11	99397	MARIA SONIA FERREIRA ALVES	MONITOR INFANTO-JUVENIL I	9
90234	MARIA ESTELA FAVARO MOTTA	PROFESSOR EFETIVO I	8	62436	MARIA STELLA A FREIRE BENETTI	PROFESSOR EFETIVO II	5
96729	MARIA ETELVINA P COUTINHO	DENTISTA III	22	89811	MARIA STELLA RENNO RIBEIRO	PROFESSOR EFETIVO III	9
64249	MARIA EUGENIA BALDIN	PROFESSOR EFETIVO I	2	64222	MARIA TERESA F CAVALCANTE	PROFESSOR EFETIVO III	7
98540	MARIA EUGENIA BARBOSA	AUXILIAR DE ENFERMAGEM	9	64351	MARIA TERESA MACHADO		
64182	MARIA EUGENIA DE SOUZA MAIA	PROFESSOR EFETIVO I	2		YAMAKAWA	PROFESSOR EFETIVO III	7
92336	MARIA EULALIA DOS SANTOS	COZINHEIRO	10	62631	MARIA TERESA VILLAS BOAS	PROFESSOR EFETIVO III	7
97331	MARIA EUTALIA BEZERRA G AGUIAR	COZINHEIRO	9	90146	MARIA TERESINHA DE L S PIERINA	PROFESSOR EFETIVO I	4
62634	MARIA FERNANDA MARQUES	PROFESSOR EFETIVO III	7	81589	MARIA TEREZINHA NETO	PROFESSOR EFETIVO III	11
87370	MARIA FERNANDES RUIZ	MONITOR INFANTO-JUVENIL I	10	89838	MARIA TEREZINHA PEREIRA AMARO	PROFESSOR EFETIVO III	7
88188	MARIA FERRAZ DA ANUNCIACAO	SERVEANTE	5	99074	MARIA THEREZA X DE M DAVOLI	DENTISTA I	16
81356	MARIA FILOMENA M DA SILVA	SUPLENTE III	11	90035	MARIA VERONICA B CANOEL	VICE-DIRETOR I	5
91767	MARIA GERALDA B DE ALMEIDA	PROFESSOR III	9	90037	MARIA VIRGINIA SIQUEIRA MOYA	PROFESSOR EFETIVO III	9
64235	MARIA HAIDEE MIACHI COSIMATO	PROFESSOR EFETIVO I	2	64322	MARIA VITORIA HONORIO	PROFESSOR EFETIVO I	2
17151	MARIA HELENA ANTONIO BRANDAO	TELEFONISTA	8	87380	MARIA ZELIA DUARTE FERREIRA	MONITOR INFANTO-JUVENIL I	10
90162	MARIA HELENA ANTONIO CARDOSO	PROFESSOR EFETIVO III	9	87366	MARIANA O DA CRUZ AMARAL	MONITOR INFANTO-JUVENIL I	10
64344	MARIA HELENA DE OLIVEIRA	PROFESSOR EFETIVO I	2	99400	MARIANES PARPINELLI P OLIVEIRA	MONITOR INFANTO-JUVENIL I	9
87382	MARIA HELENA LARA BALARIM	MONITOR INFANTO-JUVENIL I	10	62740	MARIANGELA PEREIRA NEVES MODE	PROFESSOR EFETIVO III	7
97342	MARIA HELENA LEITE	AJUDANTE DE COZINHEIRO	6	64284	MARICI DUARTE DA CONCEIÇÃO	PROFESSOR EFETIVO III	7
89980	MARIA HELENA PEIXOTO FERREIRA	ORIENTADOR PEDAGÓGICO I	2	62168	MARICILDA ROSA LASCHET	AUXILIAR DE ENFERMAGEM	9
63959	MARIA HELENA PRADO FAUSTINO	AUXILIAR DE SAÚDE PÚBLICA	2	90198	MARILAC LUZIA S L S NOGUEIRA	PROFESSOR EFETIVO III	9
89981	MARIA HELOISA M FRISCHENBRUDER	PROFESSOR EFETIVO III	7	90207	MARILCE BALTAZAR DOS SANTOS	PROFESSOR EFETIVO III	9
62320	MARIA INES BACHIEGA BARREIRO	PROFESSOR EFETIVO III	7	63467	MARILDA CASTELAR	ANALISTA DE REC. HUMANOS PLENO I	5
79422	MARIA IRÉNE FLORIANO	MONITOR INFANTO-JUVENIL I	11	96615	MARILDA CORSETTI GONÇALVES	MONITOR INFANTO-JUVENIL I	9

89814	MARILDA FERNANDES B OLIVEIRA	PROFESSOR EFETIVO III	9	93907	NATALINO DONATO DA CRUZ	TRATORISTA	9
97531	MARILDA MENDES DE L GERALDO	MONITOR INFANTO-JUVENIL I	9	62101	NATANAEL CELESTINO CLARO JR	AUXILIAR DE ENFERMAGEM	9
97368	MARILEDA MATHIAS N DE OLIVEIRA	MÉDICO II	19	87714	NAUR JOÃO JANZANTI	PROFESSOR III	9
64311	MARILEI DALL GALLO RAMOS	PROFESSOR EFETIVO III	7	91685	NAZIR MAHOMED OSMAN		
16120	MARILENA DA CONCEIÇÃO C CHAGAS	ESPECIALISTA ADMINISTRATIVO I	20		ABOBAKAR	AUDITOR FISCAL TRIBUTÁRIO PL II	8
92572	MARILENE PEREIRA L MEIRELLES	MONITOR INFANTO-JUVENIL I	10	93971	NEIDE APARECIDA SCAVAZZA	AUXILIAR TÉCNICO EM	
62420	MARILENE SERAFIM DE SOUZA	PROFESSOR EFETIVO III	7			BANCO DE SANGUE	
62111	MARILU COSTA	AUXILIAR DE ENFERMAGEM	9	92673	NEIDE DE FREITAS RODRIGUES	COZINHEIRO	10
64245	MARILUCIA DE SOUZA CARDOSO	PROFESSOR EFETIVO I	2	75002	NEIDE GONÇALVES	PROCURADOR SENIOR I	14
79782	MARILZA AP CAMILLO DOS REIS	ASSISTENTE SOCIAL PLENO II	8	64239	NEIDE JOSÉ DE SOUZA	PROFESSOR EFETIVO II	5
63339	MARILZA BERTIN	AUDITOR FISCAL TRIBUTÁRIO JUNIOR	2	62421	NEIDE MOREDO MOLAN	PROFESSOR EFETIVO III	7
62270	MARILZA VICENTIN	PROFESSOR EFETIVO III	7	62380	NEIDE SILVA BELTRAMELLI	PROFESSOR EFETIVO III	7
16745	MARILZI APARECIDA RON P ARRUDA	TÉCNICO EM REC. HUMANOS PLENO	25	89183	NEIRIBERTO GERALDO DE GODOY	PROCURADOR PLENO I	8
93856	MARINA DE CAMPOS SILVA	MONITOR INFANTO-JUVENIL I	9	65587	NEIVA APARECIDA DE AZEVEDO	PROFESSOR EFETIVO III	7
94047	MARINA DE SOUZA P DE ALMEIDA	AUXILIAR ADMINISTRATIVO	2	62770	NEIVA DOS SANTOS TOLEDO	PROFESSOR EFETIVO III	7
97927	MARINA OLVEIRA DOS S SILVA	SERVEENTE	4	93917	NEIVA REGINA R DA SILVA	MONITOR INFANTO-JUVENIL I	9
94816	MARINES LIRA	MONITOR INFANTO-JUVENIL I	9	62237	NELCINDA DE OLIVEIRA PENHA	PROFESSOR EFETIVO I	2
62303	MARINES PENTEADO V MARTINS	PROFESSOR EFETIVO III	7	92526	NELDA APARECIDA DE		
85785	MÁRIO AUGUSTO DE LIMA	PEDREIRO	20		ALBUQUERQUE	SERVEENTE	5
82984	MÁRIO AUGUSTO PEREIRA	GUARDA	8	89859	NELITA HELENA D TEIXEIRA	ORIENTADOR PEDAGÓGICO I	2
83067	MÁRIO BRANCO DE MIRANDA	GUARDA	8	91257	NELSON BERTOLIN	AJUDANTE DE SERVIÇOS GERAIS	5
62686	MÁRIO CESAR DE BARROS CAMPOS	PROFESSOR EFETIVO III	7	73713	NELSON CARLOS MACHADO	COLETOR DE LIXO	12
81811	MÁRIO CORREIA	GUARDA	8	92309	NELSON FERREIRA DA SILVA	ENCANADOR/ELETRICISTA	20
84608	MÁRIO PONTOLI FRACASSO	TÉCNICO EM ANÁLISE DE SOLO SENIOR	26	11920	NELSON FERREIRA GOMES	MESTRE DE CONSERVAÇÃO	17
42213	MÁRIO URSULINO DA SILVA	ENCARREGADO DE OBRAS	27	70559	NELSON FORTUNATO	FISCAL DE SERVIÇO PÚBLICO	18
62571	MARISA RENATA ANGELI	PROFESSOR EFETIVO III	7	92586	NELSON LUIS DE CAMARGO	TÉCNICO EM ENFERMAGEM I	17
89805	MARISA RENATA ANGELI	PROFESSOR EFETIVO III	9	88481	NELSON YOUTI UNO	ENGENHEIRO SENIOR I	14
90143	MARISA SEYR POZZA	VICE-DIRETOR I	2	83622	NEUSA ALVES DA SILVA	AUXILIAR DE ENFERMAGEM	9
93037	MARIZA CAPELLARI DARCIE	PROFESSOR III	7	76830	NEUSA APARECIDA SILVA MATOS	ESPECIALISTA ADMINISTRATIVO III	26
62175	MARIZETE REIS DA GUIA	AUXILIAR DE ENFERMAGEM	9	89860	NEUSA BAPTISTA DE O CAETANO	PROFESSOR EFETIVO I	8
86137	MARLENE DE MELLO MARTINS	PROFESSOR III	9	96895	NEUSA DAS GRAÇAS AGUIAR	INSTRUTOR DE PRÁTICAS	
62574	MARLENE GONZAGA DOS A CAMASAO	PROFESSOR EFETIVO III	7			DESPORTIVAS PLENO I	5
90469	MARLENE IZABEL SILVA	PROFESSOR II	7	79848	NEUSA FAGUNDES LOBO	SERVEENTE	6
80384	MARLENE PEDRO RIBEIRO	TÉCNICO EM RADIOLOGIA I	14	90240	NEUSA MARIA DA SILVA CORREA	DIRETOR EDUCACIONAL I	6
73751	MARLENE RODRIGUES DE C CACHEFO	MONITOR INFANTO-JUVENIL I	10	77615	NEUSA MARIA DORETTO	ORIENTADOR CULTURAL	10
95970	MARLEY PASCHOA LUCATO FERREIRA	PROFESSOR EFETIVO III	7	95726	NEUSA MARIA LIMA DA SILVA	MONITOR INFANTO-JUVENIL I	9
96659	MARLI ADALBERTINA C BAPTISTA	ASSISTENTE ADMINISTRATIVO	8	89187	NEUSA MARIA SAMPAIO	PROCURADOR PLENO I	8
95923	MARLI APARECIDA BERGAMO	PROFESSOR III	7	82172	NEUSA MOREIRA SALGADO	AUXILIAR DE ENFERMAGEM	9
87413	MARLI CRISTINA VICENTE	MONITOR INFANTO-JUVENIL I	10	79456	NEUSA PEDROSO RABELLO	MONITOR INFANTO-JUVENIL I	11
98278	MARLI DE CASSIA S DOS SANTOS	MONITOR INFANTO-JUVENIL I	9	14338	NEUSA SAMPAIO	MONITOR INFANTO-JUVENIL I	11
89943	MARLI DENAE IEKER MONDINI	PROFESSOR EFETIVO II	9	97110	NEUSA URA	PROFESSOR EFETIVO III	11
84724	MARLI HELENA PURCHATTI	MONITOR INFANTO-JUVENIL I	11	87736	NEUZA MARIA MAZETTO	AUXILIAR ADMINISTRATIVO	3
80127	MARLISA ALICE HOERBE RAMOS	PROFESSOR III	11	85554	NEUZA OLIVEIRA CAMARGO	MONITOR INFANTO-JUVENIL I	10
78440	MARLY APARECIDA F DE QUEIROZ	AUXILIAR DE ENFERMAGEM	11	89861	NIDELCI RODRIGUES L OLIVEIRA	VICE-DIRETOR I	2
86697	MARLY HELENA PIZATTO	PROFESSOR III	9	99396	NILCEA MANOELINA DA CUNHA	MONITOR INFANTO-JUVENIL I	9
71353	MARLY MALAVAZZI FERREIRA	TÉCNICO EM REC. HUMANOS PLENO	25	91609	NILDA APARECIDA DELGADO SANTOS	MONITOR INFANTO-JUVENIL I	10
90166	MARLY MARIA SILVEIRA SALGADO	PROFESSOR EFETIVO I	6	95724	NILDA FRANCISCO VINAGRE	SERVEENTE	4
86525	MARTA APARECIDA CREPALDI	ASSISTENTE ADMINISTRATIVO	8	62166	NILDETE SALOMAO LIMA	AUXILIAR DE ENFERMAGEM	9
62264	MARTA APARECIDA DARBELLO RUFFI	PROFESSOR EFETIVO I	2	90012	NILSA DE OLIVEIRA	AJUDANTE DE COZINHEIRO	8
95533	MARTA APARECIDA V DE FARIA	COZINHEIRO	9	90151	NILZA MOREIRA PINTO	PROFESSOR EFETIVO I	6
95620	MARTA DE JESUS P DA SILVA	MONITOR INFANTO-JUVENIL I	9	80589	NINA RODRIGUES ESTEVES	DIRETOR EDUCACIONAL I	9
96536	MARTA LEONARDO DA MOTA	RECEPCIONISTA	2	74005	NOEMIA PEREIRA DE SA	MONITOR INFANTO-JUVENIL I	12
84935	MARTA MACIULEVICIUS DOS SANTOS	ASSISTENTE ADMINISTRATIVO	8	96702	NÔEMIA RODRIGUES DE OLIVEIRA	ASSISTENTE SOCIAL PLENO I	5
80129	MARTA MARIA SEDA DE MORAIS	PROFESSOR III	11	90218	NORMA ALVAREZ CASTRO	PROFESSOR EFETIVO I	4
83988	MARTA SERAPILHA GONÇALVES	MONITOR INFANTO-JUVENIL I	11	12512	OBEDIO DE PAULA	GUARDA	9
97287	MARTA TONETI	AUXILIAR DE ENFERMAGEM	9	97959	ODAIR FRANCISCO DOS SANTOS	GUARDA	6
62684	MARTHA BORGES DE A DRUMOND	PROFESSOR EFETIVO III	7	96556	ODAIR LORENCETE	COLETOR DE LIXO	9
87650	MARTHA REGINA P M CEREDA	PROFESSOR EFETIVO IV	11	74288	ODETE APARECIDA C OLIVEIRA	MONITOR INFANTO-JUVENIL I	12
81766	MARTINHO PEDRO BEZERRA	GUARDA	8	88515	ODETE MENOS DA SILVA	SERVEENTE	5
89944	MARYLUCIA DO NASC OLIVEIRA	PROFESSOR EFETIVO III	13	94791	ODETE NASCIMENTO DE CARVALHO	MONITOR INFANTO-JUVENIL I	9
89945	MATILDE HELENA ORIENTE PEREIRA	PROFESSOR EFETIVO III	9	78419	ODETE NOGUEIRA PRATAVIERA	RECEPCIONISTA	2
95592	MATILDE NUNES DA SILVA	MONITOR INFANTO-JUVENIL I	9	94789	ODILA MARIA DE JESUS	MONITOR INFANTO-JUVENIL I	9
85556	MATILDES DOS SANTOS FERREIRA	MONITOR INFANTO-JUVENIL I	10	90279	OLAVO ANTONIO DOURADO	AJUDANTE DE SERVIÇOS GERAIS	5
89946	MAURA LUCIA GUERREIRO V BOAS	VICE-DIRETOR I	2	92445	OLGA AKEMI FUKUDA DE OLIVEIRA	AUXILIAR DE ENFERMAGEM	9
62205	MAURA LUCIA SILVEIRA	PROFESSOR EFETIVO I	2	78206	OLGA EMIDIO CONSTANCIO	MONITOR INFANTO-JUVENIL I	12
79396	MAURICIO PEDROSO DE LIMA	MOTORISTA DE VEÍCULOS PESADOS	25	75688	OLGA LUCIA MEHLER TURCO LINO	PROFESSOR III	13
97885	MAURO FERNANDO CASADEI	GUARDA	6	94799	OLGA RIBEIRO ROSSI	MONITOR INFANTO-JUVENIL I	9
89209	MAURO JORGE PEREIRA SANTOS	GUARDA	7	87626	OLICIO JOSÉ BENTO	PEDREIRO	20
89948	MEIRES MARIA COELHO PIACENTE	PROFESSOR EFETIVO I	8	82946	OLIMPIO DIAS	GUARDA	8
64150	MEJNOUR CARVALHO MORAIS	GUARDA	6	95616	OLINDA ROSA F DO NASCIMENTO	MONITOR INFANTO-JUVENIL I	9
73463	MERCEDES DEVANIR C DOS SANTOS	COZINHEIRO	12	95732	OLIVIA AP DE FARIA FERREIRA	MONITOR INFANTO-JUVENIL I	9
92557	MERCEDEZ DE SOUZA CARVALHO	MONITOR INFANTO-JUVENIL I	10	96873	OLIVIO APARECIDO LOT	MECÂNICO DE MANUT. EQUIP.	
90188	MERCIA LIDIA L DOS S MANZANO	PROFESSOR EFETIVO I	6			MÉDICO E ODONTOLÓGICO	32
96642	MESSIAS DA SILVA	GUARDA	6	98580	ONDINA CLARA VENTURA D SANTOS	AUXILIAR DE ENFERMAGEM	9
83518	MESSIAS LAVANHOLI	MECÂNICO DE MAQUINAS PESADAS	29	89800	ONEA SANTOS ARRUDA	PROFESSOR EFETIVO I	4
78254	MIGUEL BRAZ PADILHA CORTEZ	ESPECIALISTA OPERACIONAL	34	81842	ONEZIMO BATISTA DO NASCIMENTO	MÉDICO IV	25
90668	MIGUEL CARLOS GIANESSI	PROF. ORÇ. INSTRUM. EXECUTANTE (CONCERTINO)	11	95874	ONÓFRE FRANCISCO DA SILVA	AJUDANTE DE SERVIÇOS GERAIS	4
		GUARDA	7	80867	ONÓFRE MIRA	OPERADOR DE MAQUINAS PESADAS	25
88112	MIGUEL DA SILVA NETO	GUARDA	7	75350	ORACY VAZ DE LARA	JARDINEIRO	12
95128	MIGUEL FREIRES DOS SANTOS	AJUDANTE DE SERVIÇOS GERAIS	4	83116	ORELINO RODRIGUES	PEDREIRO	21
96723	MIGUEL MOREIRA BARBOZA	MOTORISTA DE AMBULÂNCIA	23	96863	ORESTES AUGUSTO TOLEDO	HISTORIADOR PLENO I	5
84610	MIGUEL TRAJANO DE BRITO	MESTRE DE MANUT./CONSERVAÇÃO	27	84733	ORINEU SANTI MARIA	GUARDA	8
9212	MILCE MATILDE KONEČNY KOHN	PROFESSOR EFETIVO I	8	90080	ORIOVALDO DE SOUZA	AJUDANTE DE SERVIÇOS GERAIS	5
89949	MILTES RODRIGUES COSTA	PROFESSOR EFETIVO III	7	77558	ORIVAL GONÇALVES	JARDINEIRO	13
76375	MILTON FERREIRA DE ASSIS	FISCAL DE SERVIÇO PÚBLICO	20	78255	ORLANDA ELIAS DE LIMA	COZINHEIRO	11
81885	MILTON LUIZ DE SOUZA	OPERADOR DE MAQUINAS PESADAS	25	83075	ORLANDO MONTAGNER	MOTORISTA DE VEÍCULOS PESADOS	23
95658	MIRANICE RODRIGUES RUFINO	COZINHEIRO	12	75228	OSCAR ARRUDA	MOTORISTA DE VEÍCULOS PESADOS	27
62495	MIRES LUIZA LUCISANO B AMARAL	PROFESSOR EFETIVO III	7	81790	OSCAR ROSA FERREIRA	JARDINEIRO	11
76350	MIRIA GOMES MARCELINO	ASCENSORISTA	9	96515	OSEAS DA SILVA	MOTORISTA	19
62266	MIRIAM LARA PILONI BORGES	PROFESSOR EFETIVO I	2	73885	OSMAR ORTOLANO	PROFESSOR III	13
90253	MIRIAM SUELI DOS SANTOS	PROFESSOR EFETIVO III	11	62734	OSVALDO DOROTEU DELMONDES	PROFESSOR EFETIVO III	7
96550	MOACIR DA SILVA	COLETOR DE LIXO	9	93858	OSVALDO LUIZ DE CARA	AJUDANTE DE SERVIÇOS GERAIS	4
88217	MOISES DE MORAES	AUXILIAR DE ENFERMAGEM	9	30746	OSVALDO SARTORI	MESTRE DE CONSERVAÇÃO	17
99136	MONICA ARANHA NOUER	DENTISTA I	16	84667	OTAVIO JUSTINIANO DOS SANTOS	JARDINEIRO	11
62298	MONICA CRISTINA M DE MORAES	PROFESSOR EFETIVO III	7	11123	OZANA MARIA DE SOUZA	ESPECIALISTA ADMINISTRATIVO III	29
85065	MONICA DE AGUIAR MARTORANO	PEDAGOGO PLENO I	5	15982	PALMIRO JORGE PEDREIRO	MESTRE DE CONSERVAÇÃO	14
95746	MONICA DE JESUS TRINDADE	MONITOR INFANTO-JUVENIL I	9	84445	PAULA APARECIDA MARTINELLI	ASSISTENTE ADMINISTRATIVO	8
62208	MONICA EDUARDA DE ALMEIDA PENA	PROFESSOR EFETIVO III	7	98565	PAULA REIS	AUXILIAR DE ENFERMAGEM	9
98244	MONICA GERIN MARTINS LIBERTINI	DENTISTA II	19	83642	PAULINA JOSEFA DE A LEITE	MONITOR INFANTO-JUVENIL I	11
64267	MONICA MARIA PEREIRA R COELHO	PROFESSOR EFETIVO II	5	88711	PAULO CARRICO BAPTISTA	PINTOR LETRISTA	20
62364	MONICA SCHMUTZLER MOREIRA	PROFESSOR EFETIVO III	7	97899	PAULO CESAR SIMPLICIO	GUARDA	6
94691	MOURACI DOS ANJOS COSTA	PORTEIRO	6	64373	PAULO CESAR ZOIA	PROFESSOR EFETIVO III	7
62775	MOYSES DOS SANTOS JUNIOR	PROFESSOR EFETIVO III	7	89619	PAULO DE JESUS VIEIRA	MÉDICO III	22
95168	MURILLO ANTONIO M DE ALMEIDA	MÉDICO II	19	64390	PAULO DE TARSO LEITE DO CANTO	PROFESSOR EFETIVO III	7
95978	MYRTHES MARIA NIGRO	PROFESSOR III	7	85957	PAULO GREGO	MOTORISTA DE VEÍCULOS PESADOS	24
64275	NADIA APARECIDA F DE CARVALHO	PROFESSOR EFETIVO II	5	92627	PAULO HENRIQUE C GARCIA	ENGENHEIRO SENIOR I	14
92548	NADIR CAETANO	AJUDANTE DE COZINHEIRO	6	97422	PAULO LINDOLFO DOS PASSOS	SALVA-VIDAS	9
62491	NADIR DE FAVERI	PROFESSOR EFETIVO III	7	83991	PAULO MIGUEL FIANDRA	ATENDENTE CONSULTÓRIO DENTÁRIO	5
84005	NAIR ALBINA POLO DO VALLE	ASSISTENTE ADMINISTRATIVO	10	94837	PAULO PERRA	ELETRICISTA DE VEÍCULOS	19
24883	NAIR MARTINS CARDOSO	AJUDANTE DE COZINHEIRO	8	89639	PAULO RANGEL THIMOTEO DOENHA	AJUDANTE DE MANUTENÇÃO	7
83569	NATALIA DE LIMA RODRIGUES	MONITOR INFANTO-JUVENIL I	11	93755	PAULO ROBERTO DA SILVA	MOTORISTA DE VEÍCULOS PESADOS	23
80871	NATALINA ANTONIA DOS SANTOS	AUXILIAR DE SAÚDE PÚBLICA	4	89168	PAULO ROBERTO DE ANDRADE	MOTORISTA	19
95604	NATALINA COSTANTINO MORALO	MONITOR INFANTO-JUVENIL I	9	63366	PAULO ROBERTO DESTITO	AUDITOR FISCAL TRIBUTÁRIO JUNIOR	2

96001	PAULO ROBERTO GOMES HELENO	PROFESSOR III	7	98265	ROSANGELA OLIVEIRA DE AZEVEDO	MONITOR INFANTO-JUVENIL I	9
92660	PAULO ROBERTO REED SIMAS	GUARDA	7	64240	ROSANGELA OUTEIRO COSTA	PROFESSOR EFETIVO III	7
93899	PAULO SERGIO DA SILVA	GUARDA LIDER	14	94771	ROSANGELA TIRICO DE MODENA	MÉDICO II	19
75222	PAULO URBANO	MOTORISTA	23	64174	ROSEMARY FERNANDES	PROFESSOR EFETIVO III	7
94055	PAULO VITOR DA ROCHA	AJUDANTE DE SERVIÇOS GERAIS	4	62476	ROSAURA CAROLINA P RIBEIRO	PROFESSOR EFETIVO I	2
79257	PEDRO BELLARINI	MOTORISTA DE VEÍCULOS PESADOS	23	62446	ROSE APARECIDA RODRIGUES	PROFESSOR EFETIVO III	9
89195	PEDRO BELAN DOS SANTOS	JARDINEIRO	10	65586	ROSE NINFA FAVORETO MEYER	PROFESSOR EFETIVO III	7
96802	PEDRO DONIZETE MUNHOZ	GUARDA	6	62488	ROSEANE DAMINELLI	PROFESSOR EFETIVO III	7
97920	PEDRO DONIZETE VOLPIN	ENFERMEIRO II	8	62750	ROSELENE DOS ANJOS	PROFESSOR EFETIVO III	7
74054	PEDRO FERREIRA DA SILVA	JARDINEIRO	13	98253	ROSELI DE SOUSA OLIVEIRA	MONITOR INFANTO-JUVENIL I	9
86048	PEDRO FERREIRA DOS REIS	OPERADOR DE MAQUINAS PESADAS	24	62297	ROSELI FAVERO BARRA GRANDE	PROFESSOR EFETIVO III	7
97888	PEDRO JOSÉ TALIATI	GUARDA	6	87429	ROSELIA M SILVA MONTALI	AUXILIAR DE ENFERMAGEM	10
15882	PEDRO LUIS FERNANDES	MECÂNICO DE MANUT. EQUIP. MÉDICO E ODONTOLÓGICO	35	85086	ROSELICE CHATE V DE FIGUEIREDO	PROFESSOR III	11
96600	PEDRO MOREIRA DA SILVA	AJUDANTE DE SERVIÇOS GERAIS	4	90215	ROSELINE DE ANGELIS TEIXEIRA	PROFESSOR EFETIVO III	13
94014	PEDRO RODRIGUES	COLETOR DE LIXO	9	97441	ROSELY APARECIDA PINTO	MONITOR INFANTO-JUVENIL I	9
90113	PEDRO RODRIGUES DA SILVA	PINTOR DE OBRAS	15	98685	ROSEMARY APARECIDA DE A PRIMO	AUXILIAR DE ENFERMAGEM	9
62594	PEDRO RUBENS ARAGAO GABOS	ASSISTENTE ADMINISTRATIVO	8	87746	ROSEMARY APARECIDA G C DAVOLIO	PROFESSOR III	9
76986	POMPILIO FILIPPE DE SOUZA	GUARDA LIDER	14	90128	ROSEMARY BOSCO	ASSISTENTE SOCIAL DE SAÚDE PLENO I	5
75599	POMPILIO JOSÉ DOS SANTOS	MESTRE DE CONSERVAÇÃO	14	92534	ROSEMARY CALISTO DA S GOMES	SERVENTE	5
98571	PORCINA ILCA GOMES YESU	AUXILIAR DE ENFERMAGEM	9	62388	ROSEMEIRE DE SOUZA PINTO	PROFESSOR EFETIVO III	7
99624	RACHID MOISES NETO	AGENTE CULTURAL JUNIOR	2	80772	ROSEMEIRE DE TOLEDO PINTO	DENTISTA IV	25
78772	RAFAELA DA COSTA D FERREIRA	AUXILIAR DE ENFERMAGEM	9	63873	RÓSILENE SILVA	SERVENTE	4
64338	RAIMUNDA LUZIA DA SILVA SANTOS	PROFESSOR EFETIVO I	2	99071	ROSIMAR SOUZA A DE OLIVEIRA	MONITOR INFANTO-JUVENIL I	9
84620	RAIMUNDO JOÃO DOS SANTOS	AJUDANTE DE SERVIÇOS GERAIS	6	91614	ROSIMEIRE SILVEIRA DE LIMA	MONITOR INFANTO-JUVENIL I	10
95645	RALPHO CLOSEL	SERVENTE	4	64411	ROSIMERI DE ALMEIDA MAIOCHI	PROFESSOR EFETIVO I	2
96812	RAQUEL DE I. S MAGELA	MÉDICO II	19	92390	ROZALINA A MARIANO NASCIMENTO	AUXILIAR DE ENFERMAGEM	10
62249	RAQUEL HELENÁ F SIMIONATO	PROFESSOR EFETIVO III	7	85088	RUBENS BERTAZOLLI	PROFESSOR EFETIVO III	11
62206	RAURA KOMATSU	TÉCNICO EM ENFERMAGEM I	17	95777	RUBENS CARLOS DE ANDRADE	MOTORISTA DE AMBULANCIA	23
92624	REGINA ALVES FELLIPE ATTENCIA	ASSISTENTE ADMINISTRATIVO	8	71328	RUBENS LELIS XIMENES	RESTAURADOR	11
62296	REGINA BROCO LIMA	PROFESSOR EFETIVO III	7	62259	RUBIA CRISTINA CRUZ MENEGACO	PROFESSOR EFETIVO III	7
62399	REGINA CASTRO	PROFESSOR EFETIVO III	9	94797	RUTE ALVES DA ROCHA	MONITOR INFANTO-JUVENIL I	9
62482	REGINA CELI GARCIA T ARAUJO	PROFESSOR EFETIVO III	7	94806	RUTE DE CARVALHO ORLANDO	MONITOR INFANTO-JUVENIL I	9
62334	REGINA CELIA AUGUSTO	PROFESSOR EFETIVO III	7	90206	SALETE ANTUNES BARBIERI	PROFESSOR EFETIVO I	6
62738	REGINA CELIA DA S MELO DEVERA	PROFESSOR EFETIVO III	7	97974	SALETE APARECIDA ALVES	TÉCNICO EM ALIMENTOS PLENO	17
64271	REGINA CELIA DE F PEREIRA	PROFESSOR EFETIVO III	7	62451	SALETE MARIA M ALMEIDA BRAZ	PROFESSOR EFETIVO III	7
94659	REGINA CELIA DE S OLIVEIRA	MONITOR INFANTO-JUVENIL I	9	97359	SALMA REGINA RODRIGUES BALISTA	ENFERMEIRO II	8
73549	REGINA CELIA ESTEVES VALENTE	PROFESSOR I	8	87681	SAMUEL BENEVIDES FILHO	PROCURADOR PLENO I	8
75444	REGINA CELIA PANE	PROFESSOR III	13	86061	SAMUEL POMPEO	PEDREIRO 1/2 OFICIAL	9
64177	REGINA CELIA T.VASCONCELOS	PROFESSOR EFETIVO III	7	91664	SAMUEL YAMAKAWA	AUDITOR FISCAL TRIBUTÁRIO PL II	8
64362	REGINA ELISABETE T TOFFANO	PROFESSOR EFETIVO III	7	97921	SANDRA APARECIDA C DE P ROCHA	ENFERMEIRO II	8
89864	REGINA HELENA DE ABREU	ORIENTADOR PEDAGÓGICO I	2	94675	SANDRA APARECIDA F PECANHA	MONITOR INFANTO-JUVENIL I	9
92429	REGINA HELENA R DE SOUZA	ASSISTENTE ADMINISTRATIVO	9	64305	SANDRA CRISTINA R DOS R SOUZA	PROFESSOR EFETIVO I	2
91710	REGINA ISABEL FREITAS	PROFESSOR III	9	94051	SANDRA HELENA SIMIONI	ASSISTENTE DE BIBLIOTECA	8
62314	REGINA MARIA SECO	PROFESSOR EFETIVO III	7	62349	SANDRA LIA MENDES BIASON	PROFESSOR EFETIVO III	7
62736	REGINA MARIANGONI DE OLIVEIRA	PROFESSOR EFETIVO III	7	92395	SANDRA MARIA DE JESUS	AUXILIAR DE ENFERMAGEM	9
89863	REGINA ORLANDA B A SANTO MAURO	PROFESSOR EFETIVO III	9	64209	SANDRA MARIA DA CUNHA A ZANETI	PROFESSOR EFETIVO III	7
62562	REGINA SALADINO ROCHA	PROFESSOR EFETIVO III	7	97876	SANDRA MARIA DE OLIVEIRA REIS	TELEFONISTA	5
92514	REGINALDO BACCIANI DE ANDRADE	MECÂNICO DE VEÍCULOS	24	62507	SANDRA REGINA BORDIN LUZ	PROFESSOR EFETIVO III	7
77414	REGINALDO FRANCISCO BASSAN	SERVENTE	7	62324	SANDRA REGINA DE SOUZA LIMA	PROFESSOR EFETIVO I	2
90979	REGINALDO F GOMES DOS SANTOS	SERVENTE	9	92647	SANDRA REGINA JAQUES	MONITOR INFANTO-JUVENIL I	10
64233	RENATA ANDREIA F B DE OLIVEIRA	ASSISTENTE ADMINISTRATIVO	7	62316	SANDRA REGINA MARTINS BARAO	PROFESSOR EFETIVO III	7
89119	RENATA CAMARGO MATHEUS	PROFESSOR EFETIVO III	7	64324	SANDRA REGINA PAZIAM	PROFESSOR EFETIVO III	7
93897	RENATA DA CUNHA BERGO ROCHA	ANALISTA CLINICO II	5	92419	SANDRA RENATA P DA SILVA	AUXILIAR DE ENFERMAGEM	9
62551	RENATA DE ANGELIS C ALMEIDA	PROFESSOR EFETIVO I	2	62309	SANDRA TEREZA CARTOZZI SACCHI	PROFESSOR EFETIVO III	7
64380	RENATA DO N CHAGUA CORTEZ	PROFESSOR EFETIVO III	7	98606	SANTINA EGIDIO DE CAMARGO	AUXILIAR DE ENFERMAGEM	9
62277	RENATA PIRES BARBOSA	PROFESSOR EFETIVO IV	9	91618	SANTINHA ELIDIA VIALTA XAVIER	COZINHEIRO	13
63385	RENATA STEIN	PROFESSOR EFETIVO III	7	91221	SEBASTIÃO BERTO	AJUDANTE DE SERVIÇOS GERAIS	5
97956	RENATO BARBOSA TORRES	PROFESSOR EFETIVO III	7	94823	SEBASTIÃO BRAZ AIRES	ENCANADOR/ELETRICISTA	19
75466	RENE AMARAL LEITAO	AUXILIAR DE ENFERMAGEM	9	75999	SEBASTIÃO CIRILO	APLICADOR DE ASFALTO	10
75312	RICIERI PASCOAL	GUARDA	6	83467	SEBASTIÃO DE ASSIS	ENCANADOR/ELETRICISTA	21
84004	RISALVA BARBOSA DA S ARAUJO	RELAÇÕES PÚBLICAS SENIOR I	11	96612	SEBASTIÃO DE PAULA OLIVEIRA	GUARDA	6
90163	RITA DE CASSIA ABREU CALLIGARI	AJUDANTE DE SERVIÇOS GERAIS	8	64906	SEBASTIÃO DOS SANTOS	GUARDA	6
90243	RITA DE CASSIA CASPON ARAUJO	ATENDENTE CONSULTÓRIO DENTÁRIO	5	97898	SEBASTIÃO FAUSTINO DO CARMO	GUARDA	6
94658	RITA DE CASSIA CEZAR DA SILVA	PROFESSOR EFETIVO I	6	85866	SEBASTIÃO GUEDES	TRATORISTA	10
94648	RITA DE CASSIA CORSI	VICE-DIRETOR I	2	80863	SEBASTIÃO LOPES DE SOUZA	AJUDANTE DE SERVIÇOS GERAIS	6
70341	RITA DE CASSIA GEREMIAS	MONITOR INFANTO-JUVENIL I	9	82938	SEBASTIÃO MARTINS ROBERTO	AJUDANTE DE SERVIÇOS GERAIS	6
90053	RITA DE CASSIA M F ARTIGOZO	ASSISTENTE ADMINISTRATIVO	8	81890	SEBASTIÃO MONTANHINI	MOTORISTA DE VEÍCULOS PESADOS	25
86084	RITA DE CASSIA SANSI	INSTRUTOR DE PRÁTICAS DESPORTIVAS PLENO II	8	64887	SEBASTIÃO OSVALDO BONINI	GUARDA	6
94647	RITA MARIA DE CAMARGO	PROFESSOR EFETIVO I	6	85566	SEBASTIÃO PROCOPIO RIBEIRO	COLETOR DE LIXO	10
89771	ROBENI BAPTISTA DA COSTA	TÉCNICO EM CONTABILIDADE PLENO	26	16911	SEBASTIÃO QUIRINO DOS SANTOS	PEDREIRO	22
62393	ROBERTA ANTONIA M V JOCA	ASSISTENTE SOCIAL DE SAÚDE PLENO I	5	81742	SEBASTIÃO RODRIGUES BUENO	AJUDANTE DE MANUTENÇÃO	8
81540	ROBERTO CESAR PIRES	PROFESSOR EFETIVO IV	11	11094	SEBASTIÃO VITOR DOS SANTOS	AJUDANTE DE SERVIÇOS GERAIS	6
92515	ROBERTO MESCULLÓTI CELLA	PROF. ORQ. INSTRUM. EXECUTANTE (CONCERTINO)	13	96519	SEITE NAKAIAMA	AUDITOR FISCAL TRIBUTÁRIO PL I	5
86004	ROBERTO PEREIRA PAES	MÉDICO II	19	62699	SELMA APARECIDA MARTINS	PROFESSOR EFETIVO III	7
85915	ROBERTO SITTA	JARDINEIRO	10	62502	SELMA CRISTINA VIEIRA VEIGA	PROFESSOR EFETIVO III	7
94694	ROBSON ALEXANDRE DE NADAI	MOTORISTA DE VEÍCULOS PESADOS	24	62456	SELMA DE CASSIA FAVARETTO	PROFESSOR EFETIVO III	7
99129	RONALDO CESAR PIOTO	PROF. ORQ. INSTRUM. EXECUTANTE (CONCERTINO)	10	90156	SELMA DE O GENOVEZ AOKI	PROFESSOR EFETIVO III	9
90292	RONICÉ ALMEIDA DE BIASI	GUARDA	6	82948	SELMA MARIA DE ANDRADE CRAGEL	ASSISTENTE ADMINISTRATIVO	10
94153	ROQUELINDA BRITO DE QUEIROZ	GUARDA	6	62413	SELMA PIMENTA ROCHA AZEVEDO	PROFESSOR EFETIVO III	7
85549	ROSA AGRIPINO BOULLOSA	PROFESSOR EFETIVO III	13	83998	SELMA TERESINHA R.FERNANDES	ATENDENTE DE CONSULTÓRIO DENTÁRIO	5
64197	ROSA CRISTINA BETIM MAUDONNET	AJUDANTE DE SERVIÇOS GERAIS	4	81954	SERGIO FERREIRA DA ROSA	ENGENHEIRO SENIOR I	14
90158	ROSA HELENA BATTAGLINI PEREIRA	AUXILIAR DE SAÚDE PÚBLICA	3	76081	SERGIO LUIZ PINTO	PROF. ORQ. INSTRUM. EXECUTANTE (CONCERTINO)	13
30125	ROSA M DE OLIVEIRA	PROFESSOR EFETIVO III	7	64159	SERGIO RICARDO DE B FERNANDES	TÉCNICO EM PATOLOGIA CLINICA I	17
84734	ROSA MARIA ALVES DE SOUZA	PROFESSOR EFETIVO III	7	97390	SERGIO SOUZA DE SOUZA	TÉCNICO EM PATOLOGIA CLINICA II	20
64203	ROSA MARIA CORASOLLA	PROFESSOR EFETIVO III	8	94792	SEVERINA FRANCISCA DA SILVA	SERVENTE	4
87021	ROSA MARIA FORTINE	PROFESSOR EFETIVO III	8	95153	SEVERINA MARIA S DE MORAES	MONITOR INFANTO-JUVENIL I	9
98621	ROSA MARIA OLIVEIRA GARBIN	AUXILIAR ADMINISTRATIVO	5	63464	SHEILA DE SENA PEREIRA	ANALISTA DE REC. HUMANOS JUNIOR	2
92415	ROSA MARIA PINHEIRO BARBOSA	MONITOR INFANTO-JUVENIL I	11	62637	SHEILA VIEIRA DE C GRILLO	PROFESSOR EFETIVO III	7
96655	ROSA MARIA TAFURI	PROFESSOR EFETIVO III	7	93009	SHEYLA PINTO DA SILVA	PROFESSOR III	7
85860	ROSALDINA GOMES DE SOUZA	SUPLENTE I	4	62329	SHIRLEY SILVA	PROFESSOR EFETIVO IV	9
62452	ROSANA AP FÓCHI VICENTIN	AUXILIAR DE ENFERMAGEM	9	62288	SIDINEIA FERREIRA LOPES	PROFESSOR EFETIVO I	2
62543	ROSANA BEATRIZ MARIN	AUXILIAR DE ENFERMAGEM	9	69472	SILAS JOSÉ DA SILVA	GUARDA	6
86367	ROSANA CREPALDI	ENGENHEIRO PLENO I	8	83702	SILAS MARTINS DE LIMA	PROF. ORQ. INSTRUM. EXECUTANTE (PRINCIPAL)	10
97940	ROSANA DA SILVA	MONITOR INFANTO-JUVENIL I	10	64219	SILESIA REHDER O TEIXEIRA	PROFESSOR EFETIVO III	7
80428	ROSANA DE SOUZA	PROFESSOR EFETIVO III	7	10586	SILMARA APARECIDA LUZ D PASSOS	ENCADERNADOR	12
64341	ROSANA DOS SANTOS MEDINA	PROFESSOR EFETIVO III	7	91703	SILMARA BERNARDINA ROMANO	PSICOLOGO PLENO I	5
64181	ROSANA IZIL DA CEÓTIO DE SOUZA	PROFESSOR EFETIVO III	7	62462	SILVANA CRIVELLARO FURLANI	PROFESSOR EFETIVO I	2
92416	ROSANA MARIA F VIGNANDO	ATENDENTE HOSPITALAR	4	62283	SILVANA DE CASSIA C OLIVEIRA	PROFESSOR EFETIVO III	7
62407	ROSANA MARIA HEIN	PROFESSOR EFETIVO III	7	84307	SILVANA DE FREITAS LESSIO	PROFESSOR EFETIVO III	11
92370	ROSANGELA A FICHIO DE ALMEIDA	PROFESSOR EFETIVO III	7	98657	SILVANA DE LIMA RIBEIRO	AUXILIAR DE ENFERMAGEM	9
96848	ROSANGELA CIOFFI	AUXILIAR DE ENFERMAGEM	9	96807	SILVANA DE OLIVEIRA	ASSISTENTE ADMINISTRATIVO	8
62537	ROSANGELA DE ASSIS	PROFESSOR EFETIVO I	2	62568	SILVANA MICARONI	PROFESSOR EFETIVO III	7
91215	ROSANGELA DE FATIMA P DA SILVA	PROFESSOR EFETIVO III	7	97354	SILVANA SQUARSI	MÉDICO II	19
62516	ROSANGELA DE FATIMA R S LEITE	PROFESSOR EFETIVO III	7	62197	SILVANA SIMAOSI R DE OLIVEIRA	PROFESSOR EFETIVO I	2
92349	ROSANGELA DE O S FERREIRA	AUXILIAR DE ENFERMAGEM	10	97985	SILVIA ADELINA A PINOTTI	PROF. ORQ. INSTRUM. EXECUTANTE (ASS. DE PRINCIPAL)	6
62455	ROSANGELA DO CARMO V JOAQUIM	PROFESSOR EFETIVO III	7	90246	SILVIA APARECIDA DA S TESSARI	PROFESSOR EFETIVO III	9
89635	ROSANGELA F M DE MACEDO	MONITOR INFANTO-JUVENIL I	10	62845	SILVIA DE FATIMA C L BERTOLINO	PROFESSOR EFETIVO III	13
				90137	SILVIA DELMINDA DE MORAES	DIRETOR EDUCACIONAL I	7
				62347	SILVIA ESMERALDA V A CUNHA	PROFESSOR EFETIVO III	7
				62224	SILVIA FERNANDES DE OLIVEIRA	PROFESSOR EFETIVO III	7

89777	SILVIA HELENA G I FAUSTINO	PROFESSOR EFETIVO III	9	77757	VALDEMAR LUIZ DE CAMPOS	MOTORISTA DE VEÍCULOS PESADOS	27
62538	SILVIA HELENA MORO R FREITAS	PROFESSOR EFETIVO III	7	73988	VALDEMAR ROMANO	MESTRE DE MANUT./CONSERVAÇÃO	27
91774	SILVIA HELENA P MAXIMIANO	PROFESSOR III	9	96817	VALDEMI CORREIA	AJUDANTE DE SERVIÇOS GERAIS	4
62416	SILVIA HELENA PEZZIN	PROFESSOR EFETIVO III	7	62687	VALDEMIR CARDOSO DA SILVEIRA	PROFESSOR EFETIVO III	7
90139	SILVIA LUCIA V MAIORINO	PROFESSOR EFETIVO I	8	62434	VALDETE APARECIDA B DA SILVA	PROFESSOR EFETIVO I	2
85732	SILVIA MARIA CRUZ MOREIRA	COZINHEIRO	15	97443	VALDETE LIMA DOS SANTOS	MONITOR INFANTO-JUVENIL I	9
89827	SILVIA MARIA DA S ALMEIDA	PROFESSOR EFETIVO IV	9	95591	VALDETE SILVA PARRA	MONITOR INFANTO-JUVENIL I	9
95508	SILVIA MARINA F MORO BARONI	FISIOTERAPEUTA II	8	90695	VALDEVINO PEREIRA DA SILVA	PEDREIRO	20
62508	SILVIA REGINA C SALGUEIRO	PROFESSOR EFETIVO I	2	96721	VALDI CERECO	ATENDENTE HOSPITALAR	2
90140	SILVIA REGINA GRIPPE ALMEIDA	PROFESSOR EFETIVO III	11	84483	VALDICO PRATES DA SILVA	AJUDANTE DE SERVIÇOS GERAIS	6
64347	SILVIA REGINA R SAENZ D'ALECIO	PROFESSOR EFETIVO I	2	62189	VALDIR APARECIDO MANTEGA	PROFESSOR EFETIVO III	7
93790	SILVIO BATISTA	PROF. ORQ INSTRUM EXECUTANTE (PRINCIPAL)	8	96583	VALDIR INACIO	ALMOXARIFE	8
92262	SILVIO BENIGNO DE ASSIS	CARPINTEIRO	15	86587	VALDIRA DOS SANTOS BRUSCHI	ASSISTENTE ADMINISTRATIVO	9
81830	SILVIO JOSÉ RAMOS	PROFESSOR III	11	62512	VALDIRENE DO ROCIO DA S P MELO	PROFESSOR EFETIVO I	2
85844	SILVIO VALENTIM FILHO	GUARDA	7	99383	VALDOMIRO INACIO THEODORO	AJUDANTE DE SERVIÇOS GERAIS	4
84434	SILVIO VENANCIO DA SILVA	PINTOR DE OBRAS	14	62248	VALERIA APARECIDA D C PEREIRA	PROFESSOR EFETIVO III	7
82934	SIMAO ANANIAS DE SOUZA	PINTOR DE OBRAS	14	64270	VALERIA SIMONE BENETI MARTINS	PROFESSOR EFETIVO III	7
81770	SIMAO VICENTE	MOTORISTA	19	85257	VALERIE DANTE BALDUAO	PROFESSOR EFETIVO III	9
62500	SIMONE BARBOSA	PROFESSOR EFETIVO I	2	87599	VALMIR APARECIDO CONTIERO	PROFESSOR EFETIVO III	9
62281	SIMONE CRISTINA T R DA SILVA	PROFESSOR EFETIVO II	5	99361	VALMIR BOTINI	AJUDANTE DE SERVIÇOS GERAIS	4
62429	SIMONE SCARABELI DE GODOY	PROFESSOR EFETIVO III	7	98578	VALQUIRIA DA SILVA RIBEIRO	AUXILIAR DE ENFERMAGEM	9
64326	SIMONE STEPHANES SOBOLL	PROFESSOR EFETIVO III	7	92510	VALQUERIA DE ARRUDA L PACHICO	SERVENTE	5
64190	SIMONE SUSANA DOS SANTOS	PROFESSOR EFETIVO III	7	81898	VALTER CARNEIRO	MOTORISTA	19
62424	SIMONE THEIZEN	PROFESSOR EFETIVO III	7	78762	VANDA BERTINI FERNANDES	ADJUNTO ADMINISTRATIVO	13
92655	SIRLEI RODRIGUES QUIRINO	ESPECIALISTA ADMINISTRATIVO II	23	98694	VANDA DE SOUZA PEREIRA	AUXILIAR DE ENFERMAGEM	9
62263	SOLANGE CAVALHEIRO ALVES	PROFESSOR EFETIVO II	5	95622	VANDA REGINA DE ALMEIDA	INSTRUTOR DE PRÁTICAS DESPORTIVAS PLENO II	8
86020	SOLANGE GOMES DE OLIVEIRA	PROFESSOR EFETIVO III	9	96901	VANDERLEI APARECIDO PRIMILA	AUXILIAR ADMINISTRATIVO	2
93824	SOLANGE MARIA ALVES GONÇALVES	SUPLENTE II	5	90270	VANDERLISA FERNANDES MIYAMOTO	PROFESSOR EFETIVO I	8
62690	SONIA ALTRAO BRILHANTE DEZOTTI	PROFESSOR EFETIVO III	7	62437	VANIA APARECIDA S DIAS MONARI	PROFESSOR EFETIVO III	7
90107	SONIA APARECIDA DE S SANT ANNA	VICE-DIRETOR I	2	90271	VANIA AVIAN	DIRETOR EDUCACIONAL I	6
93894	SONIA APARECIDA T BALBINO	MONITOR INFANTO-JUVENIL I	9	99167	VANIA MARIA CORREA BARTHIMANN	DENTISTA II	19
96747	SONIA CRISTINA LUCINO LEITE	MONITOR INFANTO-JUVENIL I	9	96633	VANIA MARIA GALLANTE R CARLOS	COZINHEIRO	9
91754	SONIA DA CUNHA	PROFESSOR EFETIVO III	9	97961	VANIA MARTINS DE OLIVEIRA	ANALISTA CLÍNICO II	5
46763	SONIA DE ALMEIDA RATHIER	PROFESSOR EFETIVO I	6	84494	VANY MENEZES DE ALMEIDA	MONITOR INFANTO-JUVENIL I	11
62566	SONIA ESTEVAM PROSPERO JOÃO	PROFESSOR EFETIVO III	7	90273	VERA ALICE SALUSTIANO	PROFESSOR EFETIVO III	9
95104	SONIA FERNANDES MATOZINHOS	AUXILIAR ADMINISTRATIVO	2	85191	VERA ANDRADE GOMES CARNEIRO	PROFESSOR EFETIVO III	11
62431	SONIA FERREIRA	PROFESSOR EFETIVO I	2	92582	VERA DA PENHA SOARES DE SOUZA	SERVENTE	7
99394	SONIA IRACEMA MACHADO DE LIMA	COZINHEIRO	9	98275	VERA DE JESUS DA C C BENEDETTI	MONITOR INFANTO-JUVENIL I	9
21913	SONIA LIMA GOEHIRNG	PROF. ORQ INSTRUM EXECUTANTE (PRINCIPAL)	11	92989	VERA EUNICE GOMES DE LIMA	PROFESSOR III	7
97344	SONIA LUZIA DE SOUZA	AUXILIAR DE ENFERMAGEM	9	62304	VERA LUCIA B-NUNES DE PAIVA	PROFESSOR EFETIVO III	7
96666	SONIA MARIA A NASCIMENTO	ASSISTENTE ADMINISTRATIVO	8	84761	VERA LUCIA BATISTA DE MORAES	PROFESSOR III	11
89816	SONIA MARIA ANDRADE NASCIMENTO	PROFESSOR EFETIVO I	10	97449	VERA LUCIA CAMARGO	MONITOR INFANTO-JUVENIL I	9
97428	SONIA MARIA CAPRARA BARALDI	MONITOR INFANTO-JUVENIL I	9	87355	VERA LUCIA DA SILVA MEDIANO	COZINHEIRO	13
62628	SONIA MARIA DIAZ VENANCIO	PROFESSOR EFETIVO IV	9	99159	VERA LUCIA DE ARAUJO VILAR	DENTISTA I	16
91776	SONIA MARIA MOTTA G SAPIA	PROFESSOR III	9	62333	VERA LUCIA DE MORAES MERLI	PROFESSOR EFETIVO I	2
64207	SONIA MARIA NONIS BERGAMINI	PROFESSOR EFETIVO III	7	93914	VERA LUCIA DONIZETTI PEREIRA	DENTISTA II	19
89857	SONIA MARIA PASSOS P DA SILVA	PROFESSOR EFETIVO III	13	62210	VERA LUCIA DOS SANTOS	AUXILIAR DE ENFERMAGEM	9
62523	SONIA REGINA COELHO	PROFESSOR EFETIVO III	7	97445	VERA LUCIA DOS SANTOS SARMENTO	MONITOR INFANTO-JUVENIL I	9
62480	SONIA REGINA F DE OLIVEIRA	PROFESSOR EFETIVO III	7	62169	VERA LUCIA FABRIN	AUXILIAR DE ENFERMAGEM	9
89153	SONIA REGINA FERRARO SANTOS	MÉDICO III	22	90275	VERA LUCIA GOI	PROFESSOR EFETIVO III	11
95735	SONIA SOARES BHO	ASSISTENTE ADMINISTRATIVO	8	90276	VERA LUCIA LOPES BIANCHINI	PROFESSOR EFETIVO I	10
64250	SONIA SUELY ANDRADE DE ABREU	PROFESSOR EFETIVO I	2	98239	VERA LUCIA NAKASHIMA KANASHIRO	DENTISTA II	19
90262	SONIA YURIKO HIGA	PROFESSOR EFETIVO III	11	62468	VERA LUCIA PEREIRA SANTIAGO	PROFESSOR EFETIVO I	2
64867	SORAYA BERTINI BARBOSA BERNAL	ENFERMEIRO I	5	92641	VERA LUCIA SILVA LOPES	MONITOR INFANTO-JUVENIL II	13
90263	STELA MARIS MAIA PINTO	PROFESSOR EFETIVO III	11	10552	VERA REGINA GUIMARAES MATHIAS	DIRETOR EDUCACIONAL I	7
91615	SUELI APARECIDA BENTO BUENO	MONITOR INFANTO-JUVENIL I	10	89820	VERA SILVEIRA PENTEADO	PROFESSOR EFETIVO I	4
94053	SUELI APARECIDA CALIMAN	MÉDICO II	19	85826	VERGILIO GOES	MESTRE DE CONSERVAÇÃO	15
89787	SUELI APARECIDA DE P PRESTA	PROFESSOR EFETIVO III	9	93776	VICENTE ALVES DOS SANTOS	PEDREIRO	19
16045	SUELI APARECIDA M ALVES	ASSISTENTE DE RECURSOS HUMANOS	14	79832	VICENTE ALVES JACINTO	GUARDA	8
97923	SUELI DE ASSIS SILVA	AUXILIAR ADMINISTRATIVO	2	83495	VICENTE DE PAULO JUSTI	PROF. ORQ INSTRUM EXECUTANTE (CONCERTINO)	12
83493	SUELI DE FATIMA S F SILVA	AUXILIAR DE SAÚDE PÚBLICA	4	84632	VICENTE MOURA DA SILVA	PEDREIRO	21
97360	SUELI DE LIMA TEIXEIRA SILVA	AUXILIAR DE ENFERMAGEM	9	50116	VICENTE PAULA LEMOS	MOTORISTA DE VEÍCULOS PESADOS	26
90238	SUELI GÖES COSTA	PROFESSOR EFETIVO I	6	85999	VICENTE PAULO FLORIM PINHEIRO	MOTORISTA DE AMBULÂNCIA	23
92910	SUELI MULLER COLUCCINI	PROFESSOR III	7	80456	VICENTINA DE OLIVEIRA-NEGRAO	ATENDENTE HOSPITALAR	5
91804	SUELI REGINA DE PAULA P SOUZA	PROFESSOR III	9	64804	VILANIR GOES DA SILVA	SERVENTE	4
62212	SUELI SILVA DO AMARAL	AJUDANTE DE COZINHEIRO	6	62539	VILMA ALMEIDA CORREA PASSOS	PROFESSOR EFETIVO III	7
17942	SUELLY APARECIDA A GUIMARAES	MONITOR INFANTO-JUVENIL I	11	62671	VILMA APARECIDA S POMPEI	PROFESSOR EFETIVO III	7
87710	SUELY CRISTINA ALCANTARA ALVES	PROFESSOR EFETIVO III	7	62506	VILMA DE LOURDES CAMPOS	PROFESSOR EFETIVO III	7
72337	SUELY MARIA POMPEO	SUPLENTE I	6	83719	VILMA ELENA RIBEIRO BARBOSA	PROFESSOR EFETIVO III	11
10141	SUELY ROSELLA CAPELLOZA	DIRETOR EDUCACIONAL I	9	97942	VILMA FELIX DOS SANTOS	MONITOR INFANTO-JUVENIL I	9
62235	SUSI EVELI SQUARIZI CARRILIO	PROFESSOR EFETIVO I	2	95725	VILMA LIMA DOS SANTOS	MONITOR INFANTO-JUVENIL I	9
70411	TADEU JULIAO NETO	ESPECIALISTA OPERACIONAL	34	92695	VILNA MARIA SOUZA DA CUNHA	MÉDICO III	22
94765	TANIA AP GIRO FIORENTINI	DENTISTA III	22	85038	VIOLETA COELHO DE M M PEREIRA	PROFESSOR EFETIVO III	11
97450	TANIA APARECIDA PINI DA SILVA	MONITOR INFANTO-JUVENIL I	9	87343	VIRGINIA DELFINO M AFFONSO	INSPECTOR DE ALUNOS	2
62280	TANIA BARNABE POIATE	PROFESSOR EFETIVO III	7	97283	VIRGINIA MARIA DE M BARBOSA	MÉDICO II	19
64227	TANIA ESMI LAUREANO	PROFESSOR EFETIVO I	2	62834	VIRGINIA MARY FAVERO DE AGUIAR	PROFESSOR EFETIVO III	7
97435	TANIA INES F BARBOZA TEIXEIRA	MONITOR INFANTO-JUVENIL I	9	89430	VIRGINIO LUIZ TOMAZ GOMIERO	AUXILIAR ADMINISTRATIVO	4
10253	TANIA MARA SALVAGNINI VALENTE	PROFESSOR EFETIVO III	15	92537	VITORIANA MARCELINO	SERVENTE	5
62453	TANIA RENATA DE SOUZA BRITO	PROFESSOR EFETIVO I	2	75992	VITORINO AVELINO	MONITOR DE CURSO SEMI-PROFISSIONALIZANTE	13
94707	TARCISO RODRIGUES BORBA	JARDINEIRO	9	62643	VIVIAN G DE MORAES ALBUQUERQUE	PROFESSOR EFETIVO III	7
64247	TELMA TIEMI DOMEN	PROFESSOR EFETIVO III	7	64302	VIVIAN YOSHIOKA DE OLIVEIRA	PROFESSOR EFETIVO I	2
64187	TERESA CRISTINA GIORGI MORO	PROFESSOR EFETIVO III	7	87766	WALDEMAR PAIVA	ESPECIALISTA OPERACIONAL	33
62199	TERESA CRISTINA LOUREIRO	PROFESSOR EFETIVO III	7	82958	WALDOMIRO CARNEIRO DE SOUZA	GUARDA	8
83636	TERESA DE LIMA CUNHA	COZINHEIRO	14	95136	WALDOMIRO FERREIRA	GUARDA	6
92473	TERESA JOSÉ DIAS MALVESTIO	INSPECTOR DE ALUNOS	4	95143	WALMIR EREITAS DE SOUZA	AUXILIAR DE ENGENHARIA	11
89607	TERESA PEREIRA VIEIRA REYNALDO	MONITOR INFANTO-JUVENIL I	10	94069	WALTER FRANCISCO	ENCANADOR/ELETRICISTA	19
10913	TERESINHA APARECIDA P COELHO	ASSISTENTE SOCIAL PLENO II	8	85132	WANDA CAMILLO DOS SANTOS RAMOS	PROFESSOR EFETIVO III	11
64312	TERESINHA MARIA DE JESUS	PROFESSOR EFETIVO I	2	77054	WANDERLEI ANTONIO DE OLIVEIRA	MOTORISTA	22
90268	TEREZA CRISTINA R DA SILVA	PROFESSOR EFETIVO II	9	92396	WANDERLEI MASSOCATTO	ASSISTENTE ADMINISTRATIVO	9
84740	TEREZA DO CARMO SANTOS	MONITOR INFANTO-JUVENIL I	11	84444	WANDERLEY VIEIRA	PINTOR DE OBRAS	16
79461	TEREZA MARIA PRUDENCIANO	COZINHEIRO	9	93015	WANIA TEREZINHA M ALVARENGA	PROFESSOR III	7
90177	TEREZA MIRIAM PIRES NUNES	PROFESSOR EFETIVO III	9	79447	WASHINGTON DE ANDREIA	AJUDANTE DE SERVIÇOS GERAIS	6
87404	TEREZA PALKA PAULINO	MONITOR INFANTO-JUVENIL I	10	87346	WILMA CORREIA DE ALMEIDA	AUXILIAR ADMINISTRATIVO	3
62470	TEREZINHA APARECIDA F SCHIRATO	PROFESSOR EFETIVO III	7	90753	WILSON CANDIDO DOS SANTOS	AJUDANTE DE SERVIÇOS GERAIS	5
90269	TEREZINHA COLETTI CASTELNVO	PROFESSOR EFETIVO III	9	97414	WILSON GOMES	AUXILIAR DE ENFERMAGEM	9
63332	TEREZINHA CRIST S P GONÇALVES	AUDITOR FISCAL TRIBUTÁRIO JUNIOR	2	80821	WISTON CHIURCHII DE PAULA	AUXILIAR DE ALMOXARIFADO	4
92574	TEREZINHA DE FATIMA B MUSSATO	ATENDENTE CONSULTÓRIO DENTÁRIO	5	81172	YARA PITTIGLIANI PESTANA BUENO	PROFESSOR III	11
91613	TEREZINHA DE SOUZA COSTA	MONITOR INFANTO-JUVENIL I	10	64178	YEDA C E SILVA VOLPE	PROFESSOR EFETIVO I	2
92889	TEREZINHA GARCIA MARTHO	SUPLENTE III	7	98666	YOLANDA FERRONATO	AUXILIAR DE ENFERMAGEM	9
79469	TEREZINHA GREGORIO PEREIRA	MONITOR INFANTO-JUVENIL I	11	94665	YOLANDA MOYSES DA SILVA	MONITOR INFANTO-JUVENIL I	9
88277	THAIS FERNANDA DEGAM KLEMEZ	ENFERMEIRO III	15	92681	YOLANDA XAVIER DE BRITTO	MÉDICO III	22
91725	THAIS HELENA S DE O BOLSONARO	PROFESSOR III	9	96278	ZEIDE MONTEIRO MIGUEL	PROFESSOR EFETIVO I	10
79452	THEREZINHA DELA TORRE TOLEDO	MONITOR INFANTO-JUVENIL I	11	84987	ZELIA MARIA SILVA M OLIVEIRA	ESPECIALISTA ADMINISTRATIVO II	25
79831	TIBURTINO DE SOUZA E SILVA	GUARDA	8	82704	ZENILDA OLIVEIRA CELIA	SUPLENTE III	11
97930	VALDAIR FERREIRA DE SOUZA	SERVENTE	4	62787	ZENILDA OLIVEIRA CELIA	PROFESSOR EFETIVO III	7
96753	VALDECIR CAMARGO DE SOUZA	AJUDANTE DE SERVIÇOS GERAIS	4	95630	ZILDA DO CARMO RIBEIRO	MONITOR INFANTO-JUVENIL I	9
62803	VALDECIR SOLDATI	GUARDA	6	90187	ZINI NUNES GERIN MARTINS	PROFESSOR EFETIVO I	6
94794	VALDELENE ALVES DE OLIVEIRA	ATENDENTE HOSPITALAR	2	64170	ZIRLENE SCARDOVELLI	PROFESSOR EFETIVO III	7
95494	VALDELICE DOS SANTOS RACANELI	MONITOR INFANTO-JUVENIL I	9	90782	ZULEICA LOPES SILVA	PROFESSOR III	9
75996	VALDEMAR BERNADINO DE SOUZA	PEDREIRO	23				

MATR	NOME	CARGO	ATUAL		NOME	CARGO	ATUAL
92668	ZULEIDE ROSSETTO CARDOSO	COZINHEIRO	10	87738	LÉDAMI FERNANDES L BIANCARDI	ASSISTENTE ADMINISTRATIVO	9
				75603	LIBÉRATO DE MORAES FILHO	MESTRE DE MANUT./CONSERVAÇÃO	28
				91673	LILIA MARA PEREIRA	AUDITOR FISCAL TRIBUTÁRIO PL II	8
				63892	LILIAN SALMORA TASHIRO	ASSISTENTE ADMINISTRATIVO	8
				89658	LÚCIA BEATRIZ A DE AFFONSECA	ESPECIALISTA ADMINISTRATIVO II	23
				94215	LÚCIA HELENA GOES DE CAMPOS	HISTORIADOR PLENO II	8
				76147	LUCIA HELENA RIBEIRO	ANALISTA DE REC. HUMANOS SENIOR II	14
				62589	LUCIA REDONDO SOARES CARRIJO	ASSISTENTE ADMINISTRATIVO	8
				77113	LUIS ALBERTO CARDOSO	ESPECIALISTA ADMINISTRATIVO III	26
				93079	LUIS CLAUDIO NOGUEIRA MOLLO	ENGENHEIRO PLENO II	11
				75207	LUIS CARLOS MOREIRA DOS SANTOS	MESTRE DE OBRAS	30
				74050	MANOEL PEREIRA	ESPECIALISTA OPERACIONAL	36
				83496	MARCIA ELOISA TISSELLI PEREIRA	ESPECIALISTA ADMINISTRATIVO I	20
				77212	MARIA AGUEDA NOCERA	SOCIÓLOGO SENIOR II	14
				18821	MARIA ALCINA FERREIRA SANTOS	COMPRADOR JUNIOR	23
				87915	MARIA ANGELICA DE C S PEREIRA	ESPECIALISTA ADMINISTRATIVO II	25
				97391	MARIA APARECIDA DE F CARDOSO	MÉDICO II	19
				53017	MARIA APARECIDA PRATA IORIO	ASSISTENTE SOCIAL SENIOR II	14
				71142	MARIA CECILIA GUIAO LEITE	MÉDICO V	28
				75096	MARIA CECILIA L T PELLEGRINI	ASSISTENTE SOCIAL SENIOR II	14
				74539	MARIA CELIA NASC MAZZOTINI	ASSISTENTE SOCIAL SENIOR II	14
				91241	MARIA DAS NEVES VIANA	ATENDENTE DE CONSULTAS	8
				96571	MARIA DE FATIMA CLAUDINO	ENGENHEIRO PLENO II	11
				87420	MARIA DE FATIMA SOUSA LACERDA	ADMINISTRADOR DE CENTRO INFANTIL	20
				43113	MARIA DE LOURDES DA COSTA	ESPECIALISTA ADMINISTRATIVO II	25
				74465	MARIA DOS ANJOS P FERNANDES	TÉCNICO EM REC. HUMANOS PLENO	25
				89594	MARIA EMILIA DE A FACCIANI	PROCURADOR PLENO II	11
				76585	MARIA EMILIA DE ALMEIDA	ESPECIALISTA ADMINISTRATIVO III	26
				87756	MARIA ERLINDA DUCKER CASSAB	TÉCNICO ESPECIALISTA	2
				19748	MARIA HELENA ROSSIN SEVERO	PROCURADOR SENIOR II	17
				70234	MARIA INES CRUZ MATSURA	ASSISTENTE SOCIAL SENIOR II	14
				75687	MARIA IZABEL DE OLIVEIRA	ADJUNTO ADMINISTRATIVO	15
				75091	MARIA JOSÉ DE LIMA E CARVALHO	PEDAGOGO SENIOR II	14
				72570	MARIA LUIZA PEDREIRA P GUEDES	ORIENTADOR PEDAGÓGICO I	5
				87740	MARIA MADALENA M DE OLIVEIRA	ASSISTENTE SOCIAL SENIOR I	11
				79467	MARILIA APARECIDA DE LIMA	ESPECIALISTA ADMINISTRATIVO II	25
				91607	MARINA APARECIDA RIBEIRO	FISCAL DE SERVIÇO PÚBLICO	16
				84505	MARIO CERQUEIRA C CAMPOS FILHO	FISCAL DE SERVIÇO PÚBLICO	18
				89617	MARIO LUIZ OLIVEIRA DA SILVA	MESTRE DE MANUT./CONSERVAÇÃO	27
				72343	MARISA FONTOLAN SIBILA	ESPECIALISTA ADMINISTRATIVO II	25
				99385	MARIZA RIBEIRO COLOMBINI	ENGENHEIRO DE SEGURANÇA DO TRABALHO PLENO I	8
				84048	MARLENE PORTO	ESPECIALISTA ADMINISTRATIVO III	26
				87782	MARTHA MATTOSINHO	ARQUITETO SENIOR I	14
				5300	MAURICIO DE OLIVEIRA	ECONOMISTA SENIOR II	14
				95117	MAURO JOSÉ SILVA ARANHA	DENTISTA II	19
				91663	MAX VICTOR TADEU CUNHA RAMM	AUDITOR FISCAL TRIBUTÁRIO PL II	8
				64824	MORGANA MACARENO	ASSISTENTE ADMINISTRATIVO	8
				77985	MYRIAN PIRES ZA VICKIS	ASSISTENTE SOCIAL SENIOR II	14
				79416	NAIR SALVATERRA DE MENEZES	ADMINISTRADOR DE CENTRO INFANTIL	22
				92607	NELSON RIBEIRO MACHADO	ARQUITETO PLENO II	11
				74153	NEUSA MARIA GAZZOTTI OLIVEIRA	TÉCNICO DE CADASTRO FISCAL	24
				88581	NILDA RODRIGUES	FARMACÊUTICO PLENO II	8
				12182	NILSON JOSÉ BALBO	TÉCNICO EM REC. HUMANOS PLENO	25
				63379	NILZA DONIZETE DE ANDRADE	ANALISTA DE REC. HUMANOS JUNIOR	2
				84974	NORTON FUNARI	PROCURADOR SENIOR II	17
				73480	ODAIR PEREIRA LOPES	ESPECIALISTA ADMINISTRATIVO I	20
				96782	OIRAM SIDNEI PIRES	ELETRICISTA DE ALTA TENSÃO	23
				94733	PAULO CESAR GARCIA POZZI	ENGENHEIRO PLENO I	8
				75317	RAUL TEIXEIRA DA SILVA	ADJUNTO ADMINISTRATIVO	15
				96665	REGINA CELIA NOGUEIRA GOMES	MÉDICO II	19
				94700	REGINA CELIA TAFFARELLO	ASSISTENTE ADMINISTRATIVO	8
				93877	REGINA MARIA HIRATA	ASSISTENTE SOCIAL PLENO I	5
				94070	RICARDO CORDEIRO	ESPECIALISTA ADMINISTRATIVO II	25
				82094	RITA CASSIA DE O SACCONI	ENFERMEIRO IV	14
				92332	RITA DE CASSIA CAMPREGHER	ESPECIALISTA ADMINISTRATIVO I	20
				88559	ROGERIO TEIXEIRA DE CAMARGO	ESPECIALISTA ADMINISTRATIVO II	23
				73315	ROQUE APARECIDO PRETO	MESTRE DE MANUTENÇÃO DE VEÍCULOS	30
				94705	ROSA CAROLINA BOTELHO	TÉCNICO EM REC. HUMANOS JUNIOR	20
				63304	ROSA MARIA BARBOSA R FALCAO	AUDITOR FISCAL TRIBUTÁRIO JUNIOR	2
				63344	ROSANA CORREIA DE MOURA	ASSISTENTE ADMINISTRATIVO	8
				95710	ROSELI CREUSA MANZANO G MANCO	ANALISTA DE REC. HUMANOS PLENO I	5
				92675	ROSEVAL REGO JUNIOR	TÉCNICO EM REC. HUMANOS PLENO	25
				99085	ROSILENE SLAVIERO	PSICOLOGO CLINICO PLENO I	8
				62136	RUBEM BORGES FIALHO JUNIOR	MÉDICO I	16
				92539	RUDOLF PATERNOST	ENGENHEIRO PLENO II	11
				95137	SAMUEL FERREIRA JUNIOR	ENGENHEIRO PLENO II	11
				88010	SAULO PAULINO LONEL	SOCIÓLOGO PLENO II	8
				76075	SEVERINO FIGUEIREDO DE LIMA	ELETRICISTA DE ALTA TENSÃO	27
				88498	SHIGUER JOSÉ NISHIKAWA	TÉCNICO AGRIMENSOR PLENO	28
				97944	SIGRID CRUZ GRIBEL	ASSISTENTE TÉCNICO CULTURAL	16
				82620	SILVANO BALDUINO DE SOUZA	MESTRE DE CONSERVAÇÃO	16
				99495	SILVANO SA DA COSTA	AUXILIAR ADMINISTRATIVO	2
				62593	SILVIA REGINA LIMBERTI	ASSISTENTE ADMINISTRATIVO	8
				87692	SILVIO DE OLIVEIRA	ESPECIALISTA ADMINISTRATIVO II	25
				77127	SINESIO MALAQUIAS FILHO	MESTRE DE MANUT./CONSERVAÇÃO	30
				84011	SONIA MARIA DE P BARRENHA	ENGENHEIRO SENIOR I	14
				70004	SONIA MARIA DUPAS VALIM	ASSISTENTE SOCIAL SENIOR II	14
				14336	SUELI APARECIDA ALVES FARIA	TÉCNICO EM REC. HUMANOS PLENO	25
				94366	SYLVIA ARANHA R BETTANIN	PROCURADOR PLENO II	11
				91004	TEREZA CRISTINA SILVA M BORGES	AGENTE CULTURAL PLENO II	8
				94066	TEREZA L ALVAREZ A PEREIRA	MÉDICO II	19
				85872	VALDIONOR DA ROCHA	MESTRE DE OBRAS	28
				67420	VALDIR DE ASSIS	ENFERMEIRO I	5
				95139	VALERIA BERNADETE S PEREIRA	TÉCNICO EM CONTABILIDADE JUNIOR	23
				97957	VANDERLI APARECIDA DE O VITALI	DIGITADOR	5
				96647	VANIA MARIA MAIA A V CUNHA	MÉDICO II	19
				75632	VERA MARIA PARANHOS BORELLI	ASSISTENTE SOCIAL SENIOR I	11
				96576	VICENTE PISANI NETO	MÉDICO II	19
				89610	VILMA APARECIDA PEREIRA	ADMINISTRADOR DE CENTRO INFANTIL	21
				24352	WILMA APARECIDA G M PICCOLO	ESPECIALISTA ADMINISTRATIVO III	26
				65524	ZILAH PEDROSO GODOI P BORGES	AUXILIAR ADMINISTRATIVO	2

SECRETARIA DE FINANÇAS

SECRETARIA MUNICIPAL DE FINANÇAS

EXPEDIENTE DESPACHADO PELO SR. SECRETÁRIO

95/18833 - MARIA TEREZA DE JESUS DOS SANTOS AGOSTINHO,

95/22673 - JOELITA SOUZA SALES DOS ANJOS, 95/35356 - BALTAZAR PAULA DOS SANTOS, 95/37336 - NACIBI HALAB, 95/38799 - ORLANDO ANTONIO BIROCHE, 95/39576 - DONATILHO FERREIRA, 95/40103 - VANDA GREGORIO DA COSTA, 95/43436 - BRASÍLIA PISSARDINI REVOREDO, 95/4002241 - JOSÉ GIBIM SOBRINHO.

Com fundamento no inciso I do artigo 1º da Lei Municipal número 7606/93 e na manifestação da Secretaria da Promoção Social que atesta a inexistência de capacidade econômica para satisfazer o pagamento, CONCEDO, a remissão integral de Crédito Tributário.

94/12532 - WALTER JOSÉ DOS SANTOS, 95/43663 - WILSON ROBERTO SANGEON - Diante das Manifestações constantes no presente protocolo, INDEFIRO, o presente pedido por carecer de amparo legal.

SECRETARIA DE SAÚDE

SECRETARIA MUNICIPAL DE SAÚDE

CENTRO DE REFERÊNCIA DE CONTROLE DE ZOOSE

O CENTRO DE REFERÊNCIA DE CONTROLE DE ZOOSE informa ao público que encontram-se apreendidos em suas dependências os seguintes animais:

Cavalo Alazão.....	Chapa 533/A
Égua Alazã.....	Chapa 534/A
Jumento Tordilho.....	Chapa 536/A
Mula Preta.....	Chapa 231/B
Potro Castanho.....	Chapa 218/C
Égua Tordilha.....	Chapa 215/C
Égua Castanha.....	Chapa 216/C
Égua Castanha.....	Chapa 217/C
Cavalo Castanho.....	Chapa 53/D
Égua Apaloosa.....	Chapa 55/D
Cavalo Tordilho.....	Chapa 54/D

Estando vencido o prazo para o resgate dos animais informamos que os mesmos serão leiloados no dia 27/12/95, às 10:00., nas dependências do Centro de Controle de Zoonoses, sito à rua das Sapucaias, nº 115 - Vila Boa vista.

SECRETARIA DE AÇÃO SOCIAL

SECRETARIA MUNICIPAL DA CRIANÇA, DA FAMÍLIA, DO ADOLESCENTE E AÇÃO SOCIAL

PARECER

Parecer Conclusivo de Análise de Prestação de Contas - Referente às Doações Concedidas no Exercício de 1.994, as Entidades Sociais

ANALISANDO AS PRESTAÇÃO DE CONTAS, VERIFICAMOS OS DOCUMENTOS DAS ENTIDADES ABAIXO DESCRIMINADAS, E CONCLUÍMOS QUE OS MESMOS SE ENCONTRAM EM PERFEITA ORDEM.

ENTIDADE	TOTAL Recebido	TOTAL Comprovado
1- Centro Esp.Allan Kardec-Educ.Euripedes	30,99	30,99
2- Centro Esp.A.Kardec-C.Mae Luiza	30,99	30,99
3- Soc.Feminina de Assist.a Inf.C.Bento Quirino	3.471,04	3.471,04
4- C.F.N.S.M.C.e A.DR.C.S.NOVAES	3.471,04	3.471,04
5- Centro Promocional N°.Sra da Visitação	3.331,58	3.331,58
6- Casa da Criança Vovô Nestor	3.331,58	3.331,58
7- Centro Comunitário J.S.Lucia	3.331,58	3.331,58
8- Casa da Criança Meimei.	3.161,10	3.161,10
9- União cristã Feminina	3.161,10	3.161,10
10-C.E.A.Kardec-Inst.P.H.Campos	3.161,14	3.161,14
11-Berçário C.Casa de N.Senhora	2.634,27	2.634,27
12- Casa da Criança M.Anastácia	2.634,27	2.634,27
13- Grupo E.C.S.Creche M.Cristina	2.603,26	2.603,26
14- Projeto Gente Nova	2.603,26	2.603,26
15- Creche Irmã Maria Angela	2.432,83	2.432,83
16- Associação Beneficente Salem	2.262,36	2.262,36
17- L.Campinense de B.Estar ao Menor	2.262,36	2.262,36
18- Lar Promoção do Jovem	2.262,36	2.262,36
19- Soc.Pro Menor de B.Geraldo	2.184,88	2.184,88
20- C.Emp.S.Catolicos-C.N.N.G.Fo.	2.184,88	2.184,88
21- A.E.C.da Verdade-L.C.da Verdade	2.184,88	2.184,88
22- Casa da Criança de Souza	1.905,95	1.905,95
23- C.Educ.Assist.S.M.J.de Praga	1.905,95	1.905,95
24- Assist.e Prom.S.E.da Salvação	1.905,95	1.905,95
25- Creche Ilce da Cunha Henry	1.905,95	1.905,95
26- C.R.de A.aos M.T.a I.Crami	1.905,96	1.905,96
27- C.E.A.Kardec-Lar dos XV Irmãos	1.905,97	1.905,97
28- Lar Escola Jesus de Nazareth	1.379,10	1.379,10
29- Casa de Maria de Nazareth	1.379,10	1.379,10
30- Grupo de Oração e Esperança	1.379,10	1.379,10
31- Creche o Abrigo de Jesus	1.208,68	1.208,68
32- Lar Escola N.S.do Calvário	1.208,67	1.208,67
33- Creche Lar Temura	1.208,67	1.208,67

34- N.Assist.e E.da C.e do Adolescente	1.208,67	1.208,67
35- Soc.Educ.Int.Asist.Soc.-SEIAS	1.208,67	1.208,67
36- Casa dos Menores de Campinas	867,72	867,72
37- C.de A.do Menor Patr.de Campinas	867,72	867,72
38- C.Assist.Romilia Maria	867,72	867,72
39- Inst.de Menores Dom Nery	867,72	867,72
40- G.das Serv.Lea D.de Campinas	867,72	867,72
41- C.Assist.C.Penteado de Q.Martins	433,85	433,85
42- C.Social Presidente Kennedy	433,85	433,85
43- Assoc.de P.e A.dos E.de Cps.-Apae	6.043,36	6.043,36
44- Assoc.de P.e A.S.de Campinas	5.160,08	5.160,08
45- Sorri Campinas	4.292,33	4.292,33
46- Inst.de P.T.Dr.N.de S.Pinto	3.610,52	3.610,52
47- Soc.Pestalozzi de Campinas	3.610,52	3.610,52
48- S.B.de A.P.R.C.Facial Sobrapar	3.610,52	3.610,52
49- Centro Educ.Integrado - CEI	3.610,52	3.610,52
50- G.de F.E.I.V.-E.E.A.Sullivan	3.610,52	3.610,52
51- Fundação Síndrome de Dawn	3.610,52	3.610,52
52- C.dos A.D.da A.e da Fala- CADAF	2.525,79	2.525,79
53- Soc.C.de R.da Criança Paralitica	1.689,00	1.689,00
54- A.de P.e A.dos Mongoloides - APAM	1.348,10	1.348,10
55- A.plo D. dos Aut. em Cps- ADACAMP	495,82	495,82
56- Centrop C.L.Braille de Campinas	495,82	495,82
57- Inst.C.dos Cegos Trabalhadores	433,85	433,85
58- Associação Assist.Social S.João Vianney	3.904,92	3.904,92
59- Grupo Comunitário Criança Feliz	3.471,04	3.471,04
60- Associação Benêficiente Campineira-ABC	3.471,04	3.471,04
61- Serv.B.Sociais Adventistas Cps-DORCAS	3.471,04	3.471,04
62- Soc.Educ.de Trab.e Assist. SETA	3.052,64	3.052,64
63- Casa da Mãe Pobre	1.735,47	1.735,47
64- Assist.S.P.S.Coração de Jesus	1.735,51	1.735,51
65- Grupo Primavera	1.735,47	1.735,47
66- Instituto Social Dias da Cruz	1.735,47	1.735,47
67- Mov.Assist.Esp.Maria Rosa	867,72	867,72
68- Obra do Berço	433,85	433,85
69- Centro de Orient.Familia- CÔF	433,85	433,85
70- Assoc.Prom.de O.e Trab-Apot.	2.603,26	2.603,26
71- C.de O.ao M. de Campinas - COMEC	2.603,26	2.603,26

TOTAL 154.956,25 154.956,25

Campinas, 13 de dezembro de 1995

HUMBERTO TOURNIEUX

SECRETARIA DE TRANSPORTES

SECRETARIA MUNICIPAL DE TRANSPORTES

RESOLUÇÃO Nº 160/95

O Secretário Municipal de Transportes no uso das atribuições que lhe são conferidas e visando melhor atendimento ao usuário do sistema de transporte coletivo do Município:

1- Expedir Ordem de Serviço, para alteração das linhas:

NÚMERO	NOME	VERSÃO	EMPRESA	VIGÊNCIA
2.20	FAZ.SETE QUEDAS	10D	TUCA	01/12/95
2.23	JOCKEY CLUB	06D	TUCA	01/12/95
2.24	BAIRRO BANANAL	09D	TUCA	01/12/95
2.25	JD. MIRIAM	08D	TUCA	01/12/95
3.10	JD.FLAMBOYANT	01D	TUCA	01/12/95
3.15	PQ.IMPERADOR	01D	TUCA	01/12/95
3.16	CARRÉFOUR I	01D	TUCA	01/12/95
3.17	JD.BELA VISTA	01D	TUCA	01/12/95
3.18	SÃO QUIRINO	01D	TUCA	01/12/95
3.22	PUCC/PRIMAVERA	01D	TUCA	01/12/95
3.23	CARLOS LOURENÇO II	01D	TUCA	01/12/95
3.26	ELDORADO	01D	TUCA	01/12/95
3.28	T.CENTRAL/SHOP.IGUATEMI	01D	TUCA	01/12/95
3.30	JD.TAMOIO	01D	TUCA	01/12/95
3.41	JD.BOA ESPERANÇA	01D	TUCA	01/12/95
3.42	PROENÇA/CASTELO	01D	TUCA	01/12/95
3.43	JD.C.LOURENÇO/JD.SANTANA	01D	TUCA	01/12/95
3.44	VL. O. MAIA	01D	TUCA	01/12/95
3.45	JD.BARONEZA	01D	TUCA	01/12/95
3.46	JD.ITALIAIA	01D	TUCA	01/12/95
3.47	JD.GUARANI	01D	TUCA	01/12/95
3.49	SHOPPING IGUATEMI	01D	TUCA	01/12/95
3.52	PQ. BRASÍLIA I (TAQUARAL)	01D	TUCA	01/12/95
3.53	V.31 DE MARÇO	01D	TUCA	01/12/95
3.54	V.31 DE MARÇO	01D	TUCA	01/12/95
3.62	UNICAMP VIA PUCC I	01D	TUCA	01/12/95
3.81	INTERBAIRROS 2	01D	TUCA	01/12/95
3.82	INTERBAIRROS 2	01D	TUCA	01/12/95
3.31	CENTRO MÉDICO	14D	TUCA	04/12/95
3.37	UNICAMP	18D	TUCA	01/12/95
3.21	PUCC-SANTANA	01D	TUCA	01/12/95

2- Esta resolução entrará em vigor na data de sua publicação revogando as disposições em contrário.

JURANDIR FERNANDO RIBEIRO FERNANDES

Secretário Municipal de Transportes

SECRETARIA DE EDUCAÇÃO

SECRETARIA MUNICIPAL DE EDUCAÇÃO

PORTARIA SME Nº 26/95**Dispõe Sobre o Processo de Atribuição de Classes e Aulas do Pessoal do Quadro do Magistério**

O Secretário Municipal de Educação, usando de suas atribuições legais,

RESOLVE**DAS DISPOSIÇÕES PRELIMINARES**

Artigo 1º - Cabe às autoridades escolares, tomar as providências necessárias à divulgação, à execução, ao acompanhamento e à avaliação das normas que orientam o processo de que trata esta portaria, sob pena de responsabilidade, na forma da Lei.

Artigo 2º - Compete ao Chefe da Coordenadoria de Legislação e Administração Escolar:

I- tomar as providências necessárias para o correto cumprimento desta portaria;
II- designar comissões para coordenar o processo de atribuição de classes e de aulas;

III- reabrir, a qualquer época do ano, inscrição para novos candidatos, a fim de atender às necessidades específicas das Unidades Educacionais;

IV- solucionar os casos omissos, consultando, se necessário, as autoridades competentes da S.M.E.

Artigo 3º - Compete ao Diretor Educacional atribuir as classes e aulas da Unidade, compatibilizando o horário das classes e os turnos de funcionamento da escola, visando a construção/reconstrução do projeto político/pedagógico da Unidade Educacional e à jornada de trabalho dos docentes.

Artigo 4º - As classes e aulas que excederem o total necessário para a constituição das jornadas de trabalhos dos docentes titulares de cargo e dos que exercem função pública, serão consideradas disponíveis para:

I- ampliação de jornada de trabalho para os docentes titulares de cargos e os que exercem função pública;

II- atribuição de aulas suplementares para os docentes titulares de cargos e os que exercem função pública;

III- atribuição de aulas para os docentes que exercem função atividade;

IV- atribuição de aulas para os docentes cadastrados que serão admitidos em caráter temporário.

Parágrafo 1º - no decorrer do ano letivo, havendo aumento do número de classes e aulas, estas serão atribuídas, inicialmente, na Fase I (Unidade Educacional).

Parágrafo 2º - As classes e aulas que ficarem disponíveis durante o processo inicial de atribuição serão atribuídas conforme o disciplinado para o decorrer do ano.

DO PROCESSO DE ATRIBUIÇÃO DE CLASSES E AULAS

Artigo 5º - O processo de atribuição de classes e aulas compreende as seguintes etapas:

I- convocação, inscrição, opção;

II- classificação;

III- atribuição para constituição e ampliação de jornada e aulas suplementares;

DA CONVOCAÇÃO, INSCRIÇÃO E OPÇÃO

Artigo 6º - Compete ao Diretor Educacional convocar o docente para efetuar sua inscrição no processo de atribuição de classe e/ou aulas e fazer opção por alteração de jornada de trabalho e por aulas suplementares.

Parágrafo 1º - A convocação referida no "caput" deste artigo abrange:

1- docentes titulares de cargo classificados na Unidade, em exercício ou afastados;

2- docentes que exercem função pública, em exercício ou afastados.

Parágrafo 2º - os docentes que exercem função atividade também farão sua inscrição na Unidade Educacional sede, que encaminhará a inscrição à SME para fins de classificação geral.

Parágrafo 3º - os docentes titulares de cargo e os que exercem função pública serão inscritos ex officio pela Direção das Unidades Educacionais para atribuição de classes e aulas em nível de rede Municipal de Ensino.

Parágrafo 4º - A opção por alteração de jornada de que trata o "caput" deste artigo será feita somente no momento da inscrição.

Artigo 7º - Os docentes titulares de cargo e os que exercem função pública farão sua inscrição na Unidade Educacional onde estão classificados seus cargos/funções, para constituição, ampliação, redução de jornada e aulas suplementares.

Parágrafo 1º - Os docentes titulares de cargo de Educação Infantil e de 1ª a 4ª série, desde que habilitados e que pretendam exercer a docência de 5ª a 8ª série, inscrever-se-ão na Unidade Educacional e esta inscrição tornará válida sua participação também em nível de SME, através das providências que deverão ser tomadas pelo Diretor Educacional.

Parágrafo 2º - Os docentes suplentes que exercem função atividade farão sua inscrição na Unidade Educacional para fins de classificação na Unidade e ex-officio em nível de SME, através das providências que deverão ser tomadas pelo Diretor Educacional.

DA CLASSIFICAÇÃO

Artigo 8º - Os docentes titulares de cargo do mesmo campo de atuação serão classificados, observados: a habilitação, o tempo de serviço e a titulação, na seguinte conformidade:

1- Quanto à habilitação:

- para Ed. Infantil à 4ª série: diploma que comprove habilitação específica no campo de atuação para o qual o docente está se inscrevendo (pré escola/ 1ª à 4ª série)

- para 5ª à 8ª série: registro do MEC nas disciplinas para as quais o docente está se inscrevendo.

2- Quanto ao tempo de serviço: declaração de tempo de serviço no CAMPO DE ATUAÇÃO para o qual o docente está se inscrevendo (o tempo de serviço como professor de Educação Infantil à 4ª série, NÃO será computado quando o

docente se inscrever para ministrar aulas de 5ª à 8ª série): 1,00 ponto / mês. (considerando-se como um mês, 15 ou mais dias, contados até 31/10/95.

3- Quanto à titulação:

I- Comprovante de conclusão de curso de pós-graduação em área relacionada à Educação, a saber:

Doutorado 15,00 pontos

Mestrado 10,00 pontos

Especialização (360 horas): 2,00 pontos/curso

II- disciplinas cursadas regularmente em programas de Pós-Graduação Strictu-Sensu, na área de Educação, a saber:

0,30 ponto/disciplina.

III- Comprovante(s) de conclusão de cursos de aperfeiçoamento (nível superior) com duração mínima de 180 (cento e oitenta) horas na área de Educação 1,00 ponto/curso.

IV- Comprovante de cursos universitários, relacionados com a Educação, desde que não tenha sido pré-requisito para a inscrição e para investidura(s) em cargo(s) na carreira do quadro do Magistério Público Municipal de Campinas:

Licenciatura Plena 3,00 pontos/licenciatura

V - Bacharelado 1,00 ponto/bacharelado

VI- Extensão Universitária, Expansão Cultural, Atualização Pedagógica, Participação em Grupos de Formação, Momentos Culturais, Congressos, Seminários, Fóruns, com duração mínima de 30 horas, contendo a frequência, realizados pela SME e outras Entidades de Ensino Oficiais, Instituições de Ensino Superior ou Associações de Classe ou Estudo e concluídos nos 03 (três) últimos anos: 0,10 pontos /curso (a partir de 31/10/92).

VII- Regência de curso de natureza pedagógica junto à Rede Pública Municipal de Ensino de Campinas (excluídas as regências inerentes ao exercício do cargo /função), contendo período e denominação, referentes aos 03 (três) últimos anos, com duração mínima de 20 horas 0,30 pontos/regência (a partir de 31/10/92)

VIII- Apresentação de trabalhos relacionados com Educação em Congressos, Seminários, Fóruns, Encontros, Momentos Culturais promovidos pela SME e outros órgãos e entidades, comprovados através de documentos fornecidos pelos promotores e realizados nos 03 (três) últimos anos 0,30 ponto/apresentação (a partir de 31/10/92)

IX- Participação em Congressos, Seminários, Fóruns, Encontros, na área de Educação e outros cursos de curta duração, promovidos por Entidades Oficiais, Instituições de Ensino Superior, Associações de Classe ou Estudo, com comprovante fornecido pelos organizadores e realizados nos 03 (três) últimos anos 0,05 ponto/participação (a partir de 31/10/92)

X- Publicação de livro (autoria) na área da Educação (exigida a apresentação da obra publicada) 4,00 pontos/obra.

XI- Publicação de artigos em livros ou revistas especializadas sobre temas educacionais (exigida a apresentação da publicação) 1,00 ponto/artigo

XII- Publicação de relatos de experiência em Educação (exigida apresentação da publicação) 0,50 ponto/relato

Artigo 9º - Em caso de empate terá preferência, pela ordem, o candidato:

I- com maior tempo no cargo ou função;

II- com maior tempo no magistério público municipal;

III- encargos familiares (filhos menores de 18 anos)

IV- com maior idade

DA ATRIBUIÇÃO INICIAL DE CLASSES E AULAS

Artigo 10º - A atribuição de classes e aulas obedecerá às seguintes fases:

Fase I - Na Unidade Educacional, para os docentes titulares de cargo e os que exercem função pública terem atribuída sua jornada de trabalho no seu campo de atuação;

Fase II - Na Secretaria Municipal de Educação, para os docentes titulares de cargo e os que exercem função pública que perderam total ou parcialmente sua classe ou jornada, terem atribuída ou complementada sua jornada no campo de atuação (de Ed. Infantil à 8ª série);

Fase III - Na Unidade Educacional, para os docentes titulares de cargo e os que exercem função pública, aumentarem ou suplementarem sua jornada;

Fase IV - Na Secretaria Municipal de Educação, para os docentes titulares de cargo e os que exercem função pública, aumentarem ou suplementarem sua jornada;

Fase V - Na Secretaria Municipal de Educação:

a) para professores de 5ª à 8ª série, obedecendo a seguinte ordem:

- docentes com função atividade;

- docentes cadastrados que serão admitidos em caráter temporário

b) para suplentes que exercem função atividade.

DA ATRIBUIÇÃO DE CLASSES E AULAS DURANTE O ANO LETIVO

Artigo 11º - A atribuição de classes e aulas, durante o ano, far-se-á na Unidade Educacional, para os docentes em exercício, atendida a seguinte ordem de prioridade:

I- docentes titulares de cargo e os que exercem função pública:

a) para constituição de jornada de trabalho;

b) para constituição de jornada de trabalho que esteja sendo completada em outra escola.

c) para ampliação de jornada de trabalho;

d) para atribuição de aulas suplementares.

II- Docente não incluído no inciso anterior:

a) docentes que exercem função atividade;

b) docentes cadastrados admitidos em caráter temporário;

III- Suplente que exerce função pública, para substituição de até 15 dias

Artigo 12º - Esgotadas as possibilidades de atribuição de todas as classes e/ou aulas na Unidade Educacional, o saldo remanescente será remetido para atribuição em nível de Secretaria Municipal de Educação.

DAS DISPOSIÇÕES GERAIS E FINAIS

Artigo 13º - Somente após esgotada a atribuição das aulas específicas do cargo

ou da função, o docente de cargo e os que exercem função pública poderão ter atribuídas aulas de outros componentes curriculares para os quais estiverem devidamente habilitados, para constituição da jornada de trabalho Docente em que estiverem incluídos.

Artigo 14º - Fica vedada a atribuição de parte do total de aulas disponíveis de um mesmo componente curricular e/ ou componentes curriculares que formam um bloco possível de ser atribuído.

Artigo 15º - O candidato a docência que exercer cargo ou função não docente no Serviço Público Estadual, em autarquias, fundações mantidas pelo Poder Público, empresas públicas economia mista, poderá ministrar aulas até o correspondente a uma jornada mínima, desde que haja, previamente, parecer favorável da Comissão Permanente de Acumulação de Cargos.

Artigo 16º - Os docentes titulares de cargo e os que exercem função pública, que tiverem atribuídas aulas suplementares em outra Unidade Educacional serão considerados desistentes, se não comparecerem na Unidade Educacional onde tiverem as aulas atribuídas, no primeiro dia útil imediato à atribuição.

Parágrafo único - O constante no "caput" do artigo também se aplica aos docentes que exercem função atividade e aos docentes a serem admitidos em caráter temporário, em relação a classes e/ ou aulas.

Artigo 17º - O docente titular de cargo e o que exerce função pública, que faltar sistematicamente, sem causa justificada, determinado dia da semana, durante quinze dias sucessivos ou trinta intercalados computados todos os dias da semana, perderá as aulas, quando as mesmas forem suplementares.

Parágrafo único - Os demais docentes também perderão aulas conforme dispõe o "caput" do artigo.

Artigo 18º - Compete ao Diretor Educacional decidir, durante o ano letivo, sobre a permanência dos docentes substitutos, desde que não haja prejuízo aos titulares de cargo e aos que exercem função pública, quando ocorrer novo afastamento do titular, do que exerce função pública ou quando houver vacância do cargo, atendida a seguinte condição:

- que o intervalo entre os afastamentos seja inferior a 15 dias;

Artigo 19º - A atribuição de período para os docentes titulares de Cargo de Educação Infantil e de 1ª a 8ª série do Ensino Fundamental, desde que existam vagas provenientes de vacância de cargos, concursos de acesso e de remoção será realizada através de classificação que levará em consideração apenas o tempo de serviço no cargo na Unidade Educacional.

Parágrafo único - Em caso de empate na classificação dos docentes por tempo de serviço no cargo, na Unidade Escolar, o desempate será feito pela classificação obtida no Concurso de Ingresso ou Remoção.

Artigo 20º - O docente titular de cargo e o que exerce função pública de Ed. Infantil a 8ª série, que por ocasião da escolha na fase I, em nível de Unidade Escolar, perder sua classe ou aula, escolherá na fase II, em nível de SME, preferencialmente, em outra Unidade Escolar, de acordo com a pontuação obtida pela somatória de pontos do tempo de serviço mais a titulação.

Artigo 21º - Os recursos referentes ao processo de atribuição de classes e aulas não terão efeito suspensivo.

Artigo 22º - A contagem de pontos e classificação dos professores inscritos ex-officio é de total responsabilidade do Diretor da Unidade Educacional, não cabendo interposição de recursos em nível de SME.

Artigo 23º - SOMENTE a Unidade Educacional que expedir a DECLARAÇÃO FINAL de tempo de serviço do professor, com a somatória de todas as declarações entregues, é que deverá fazer o arredondamento (transformação de 15 ou mais dias em um mês).

Artigo 24º - A presente Portaria entrará em vigor na data de sua publicação.

Campinas, 18 de dezembro de 1995

EZEQUIEL THEODORO DA SILVA
Secretário Municipal de Educação

CRONOGRAMA DE ATRIBUIÇÃO DE AULAS E CLASSES DE 1996

I- INSCRIÇÃO E CLASSIFICAÇÃO NA UNIDADE EDUCACIONAL

1- dias 21 e 22/12/95 - inscrições dos docentes titulares de cargo, dos que exercem função-pública e função atividade.

2- dia 26/12/95- afixação da classificação dos docentes na U.E.

3- dia 26/12/95 apresentação de recursos sobre a classificação na U.E.

4- dia 27/12/95 afixação da classificação final dos docentes na U.E., após recurso

II- Remessa dos processos de inscrição ex-officio de docentes e atribuição de períodos, classes e/ou aulas:

FASE I - NA UNIDADE EDUCACIONAL

- dia 27/12/95 - 8:00 horas - escolha de períodos pelos docentes titulares de cargo e escolha de classes e/ou aulas pelos docentes e titulares de cargo e pelos que exercem função pública.

Para os docentes de 5ª a 8ª série:

a) atribuir primeiramente o componente curricular específico do cargo;

b) em seguida, atribuir outros componentes curriculares para os quais estiver habilitado

- dia 27/12/95 - até 14 horas- enviar à CEFS E CEDI, em 02 vias:

a) quadros de atribuições de classes e aulas;

b) relação nominal dos docentes titulares de cargo e que exercem função pública, que perderam total ou parcialmente suas aulas ou classes na U.E, juntamente com o processo de inscrição dos mesmos (ficha de inscrição,

declaração de tempo de serviço e xerox do registro do MEC para os docentes de 5ª a 8ª série)

c) total de aulas/classes que sobraram na U.E., com seus respectivos horários.

FASE II - EM NÍVEL DE SME

- dia 29/12/95 - 14:00 horas- na SME:

a) atribuição de classes (pré a 4ª série) ou aulas (5ª a 8ª série), para docentes titulares de cargo e que exercem função pública que perderam total ou parcialmente sua jornada de trabalho na U.E.,

- até o dia 05/01/96 - envio pelas UEs, à Coordenadoria de Legislação e Administração Escolar, dos processos de inscrição ex-officio dos docentes interessados em ministrar aulas suplementares de 5ª a 8ª série em outras UEs.

a) docentes titulares de cargo de 5ª a 8ª série, POR DISCIPLINA,

b) docentes habilitados titulares de cargo de Ed. Infantil a 4ª série, POR DISCIPLINA;

c) docentes que exercem função pública, POR DISCIPLINA,

d) docentes que exercem função- atividade, POR DISCIPLINA,

e) suplentes que exercem função-atividade

Obs: - os processos de inscrição ex-officio de cada professor, a serem enviados à CLAE, devem conter:

a) requerimento de inscrição (conforme modelo)

b) xerox dos registros MEC

c) declaração de tempo de serviço

- os processos de inscrição ex-officio dos professores de 5ª a 8ª série que perderam total ou parcialmente suas aulas, embora já enviados em 27/12/95, deverão ser novamente remetidos à CLAE.

FASE III - NA UNIDADE EDUCACIONAL

- dia 05/02/96 - período de MANHÃ

a) atribuição de aulas suplementares para docentes titulares de cargo e que exercem função pública, de 5ª a 8ª série;

b) 2ª escolha de período (APÓS REMOÇÃO) pelos docentes titulares de cargo - dia 05/02/96 - ATÉ 12:00 HORAS, enviar à SME (Coordenadoria de Ensino Fundamental ou de Educação Infantil):

a) relação dos docentes titulares de cargo e que exercem função pública, que não conseguiram complementar nas sua jornada de trabalho na U.E.

b) quadros de atribuição de classes e aulas.

c) total de classes e ou/aulas que sobraram na U.E., com seus respectivos horários

FASE IV - EM NÍVEL DE SME

- dia 06/02/96 - local: - EMPG "Raul Pila" - 8:00 horas

a) atribuição de aulas suplementares, por disciplina, aos docentes titulares de cargo e que exercem função pública, de acordo com a inscrição ex-officio enviado, pela UE e na seguinte ordem:

- professores titulares de cargo de 5ª a 8ª série,

- professores titulares de cargo de Ed. Infantil a 4ª série, que pretendam ministrar aulas de 5ª a 8ª série.

- professores que exercem função pública

FASE V - EM NÍVEL DE SME

- dia 07/02/96 - local - EMPG. "Raul "Pila"

a) atribuição de aulas aos professores que exercem função- atividade, de 5ª a 8ª série.

8:00 h - Português /Inglês, Matemática e Ciências

14:00 h - História e Geografia

16:00 h - Ed. Física e Ed. Artística

17:00 h - Comércio

- dia 07/02/96 - local :- SME - 8:00 horas

a) atribuição de classes aos professores suplentes que exercem função atividade.

- dia 09/02/96 - local :- EMPG. "Raul-Pila"

a) atribuição de aulas aos professores cadastrados para substituição de 5ª a 8ª série;

8:00 h - Português/Inglês, Matemática e Ciências

14:00 h - História, Geografia, Ed. Física e Ed. Artística

17:00 h - Comércio

- dia 09/02/96 - local: - (a ser divulgado) 8:00 horas

a) atribuição de classes aos professores cadastrados para substituição de Ed. Infantil, Educação Especial e 1ª a 4ª série.

Campinas, 18 de dezembro de 1995

EZEQUIEL THEODORO DA SILVA

Secretário Municipal de Educação

DEPARTAMENTO TÉCNICO PEDAGÓGICO

Comunicado

A Diretora do Departamento Técnico Pedagógico COMUNICA aos professores titulares de Ed. Infantil a 4ª série (lotados na SME), que prestam serviços em Entidades de Educação Especial que o processo de inscrição, classificação e escolha de classes para 1996, dar-se-á de acordo com os critérios estabelecidos pela Portaria SME nº 26/95 e obedecerá o seguinte cronograma:

1 - inscrição :

- local: - SME - Coordenadoria de Educação Infantil.

- dias: 21 e 22/12/95

- horário : das 8:00 às 17:00 horas

2 - afixação da classificação: dia 26/12/95 na SME às 10:00 horas

3 - data para apresentação de recursos: dia 26/12/95 na SME.

4 - afixação da classificação após recurso: dia 27/12/95 na SME.

5 - escolha de local de trabalho, período e classe: dia 27/12/95, das 8:00 às 12:00 horas, na SME.

Campinas, 18 de dezembro de 1995

MARIA HELENA DE O. BARRETO GADELHA

Diretora Técnico-Pedagógica

DEPARTAMENTO TÉCNICO PEDAGÓGICO*Coordenadoria de Legislação e Administração Escolar***RELAÇÃO DE VAGAS PARA REMOÇÃO DE DIRETOR EDUCACIONAL E VICE DIRETOR PARA O ANO DE 1996****DIRETOR EDUCACIONAL - ENSINO FUNDAMENTAL E SUPLETIVO****SAR NORTE - 03 Cargos**

- 01- EMPG. "Dr. João Alves dos Santos" - Boa Vista - CC. V. 143
7:30 às 22:30 horas (Regular e Curso Supletivo)
02- EMPG. "Profª Dulce Bento do Nascimento" - B. Guará - CC. V. 141
7:30 às 22:30 horas (Regular Noturno)
03- EMPG. "Pe. Domingos Zatti" - B. Fazendinha - CC. V. 140
7:00 às 22:30 horas

SAR- LESTE: 01 Cargo

- 01 - 6º Centro Municipal de Ensino Supletivo - B. Jd. Flamboyant- CC. Y 181 -
13:30 às 22:30 horas

SAR- SUL: 04 Cargos

- 01- EMPG. "Violeta Dória Lins" - B. Vila Rica - CC. W. 201
7:00 às 22:30 horas
02- EMPG. "Profª Anália Fefraz da Costa Couto" - B. Jd. Amazonas- CC. W 206
7:00 às 19:00 horas
03- EMPG. "Profª Odila Maia Rocha Nascimento" - B. Jd. São Domingos CC. W. 213
8:00 às 17:00 horas
04- 3º Centro Municipal de Ensino Supletivo - B. Santa Odila - CC. W. 252
13:30 às 22:30 horas

SAR- OESTE - 12 Cargos

- 01- EMPG. "Profª Sylvia Simões Magro" B. Jd. Ipaussurama - CC. Z 221
7:30 às 22:30 horas
02- EMPG. "Profª Clotilde Barraquet Von Zuben" - B. Jd. Florence CC. Z. 212-
7:00 às 22:00 horas
03- EMPG. "Pe. Emilio Miotti" - B. Jd. Santa Lúcia - CC. Z 216
7:00 às 19:00 horas
04- EMPG. "Profª André Tosello" - B. Jd. Aeroporto - CC. Z 210
7:00 às 22:00 horas (Regular e Curso Supletivo)
05- EMPG. "Pe. Leão Vallerie" - B. Pq. Valença - CC. Z. 218
7:00 às 19:00 horas
06- EMPG. "Carmelina de Castro Rinco" - B. Jd. Cristina - CC. Z. 211
7:00 às 19:00 horas
07- EMPG. DO CAIC "Profª. Zeferino Vaz" - B. Vila União- CC. Z. 223
7:30 às 17:00 horas
08- 5º Centro Municipal de Ensino Supletivo - B. Pq. Universitário- CC. Z. 240
13:30 às 22:30 horas
09- 8º Centro Municipal de Ensino Supletivo- B. Pq. Valença CC. Z. 241
13:30 às 22:30 horas
10- 9º Centro Municipal de Ensino Supletivo - B. Jd. Cristina - CC. Z. 242
13:30 às 22:30
11- 10º Centro Municipal de Ensino Supletivo - B. Jd. São Cristovão - CC. Z. 243
13:30 às 22:00 horas
12- 11º Centro Municipal de Ensino Supletivo do CAIC. - "Profª Zeferino Vaz"
- B. Vila União . CC. Z. 244.
13:30 às 22:30 horas

DIRETOR EDUCACIONAL - EDUCAÇÃO INFANTIL**SAR SUL: 08 vagas**

- 01- CIMEI nº 17
CEMEI "Francisco Xavier Sigrist" - Jd. Fernanda - CC. W. 114
EMEI "Cantinho da Felicidade" - Jd. Fernanda
EMEI "Sossego da Mamãe" - Jd. Campo Belo
EMEI "Verde e Amarelo" - Jd. São Domingos
7:00 às 19:00 horas
02- CIMEI nº 18
CEMEI "Jd. Nova América" - Jd. Nova América - CC. W. 104
EMEI "Carlos Drumond de Andrade" - Jd. Nova Mercedes
EMEI "São Domingos Sávio" - Jd. Nova América
7:00 às 19:00 horas
03- CIMEI nº 29
CEMEI "Ester Aparecida Viana" - CC W=103 - Vila Formosa
EMEI "Formosinha - Vila Formosa
7:00 às 19:00 horas
04- CIMEI nº 34
CEMEI "São Francisco de Assis" - CC. W-109. Vila Esmeraldina
EMEI Casinha Feliz - Vila Esmeraldina
7:00 às 19:00 horas
05- CEMEI "Dr. Eduardo P. de Almeida" - Jd. Nova Europa - CC. W. 102
7:00 às 19:00 horas
06- CEMEI "Maria Antonina M. de Barros" - Jd. Sto Eudoxia - C.C.W. 106
07:00 as 19:00h
07- EMEI "Dr. Manoel Affonso Ferreira" - Vila Teixeira - C.C.W. 155
8:00 as 16:30h
08- EMEI "Célisa Cardoso do Amaral" - Vila Industrial - C.C.W. 151
08:00 as 16:30h

SAR LESTE: 02 vagas

- 01- CIMEI nº 27
CEMEI "São João Batista" Pq. São Quirino - C.C.Y. 090
EMEI "Terreno do Amor" - Jd. Dom Bosco
EMEI "Fadinha Azul" - Cafezinho
07:00 as 19:00h
02- EMEI "Prof. José Vilagellim Neto- Nova Campinas - C.C.Y. 122
07:00 às 19:00h

SAR NORTE: 01 vaga

- 01- CEMEI "Prof. Leonor Motta Zuppi - Barão Geraldo - C.C.V. 077
07:00 às 19:00
02- EMEI Agostinho Pattaro - C.C. V. 111 - B. Geraldo
7:00 às 19:00

SAR OESTE: 13 vagas

- 01- CIMEI nº 07
CEMEI "Léa S. Duchovni - Jd. Sta Rosa - C.C.Z - 118
EMEI "Chapéuzinho Vermelho" - Jd. Sta Rosa
EMEI "Sílvia Fernanda Bovi" - Jd. Chácara Cruzeiro do Sul
07:00 às 19:00h
02- CIMEI nº 16
CEMEI "Márcia M. Amaral - V. Pe Manoel da Nóbrega
EMEI "Herminia Ricci - V. Pe. Manoel da Nóbrega C.C.Z. 155
07:00 às 19:00h
03- CIMEI nº 21
CEMEI "Marilene Cabral - Dic I
EMEI "Marilene Cabral - Dic I - C.C.Z. 187
07:00 às 19:00h
04- CIMEI nº 25
CEMEI "Helena Novaes Rodrigues" - Jd. Vista Alegre
EMEI "Helena Novaes Rodrigues" - Jd. Vista Alegre C.C.Z. 179
07:00 às 19:00h
05- CIMEI nº 39
CEMEI "Prof. Octávio César Borghi - Pq. da Floresta - C.C.Z. 130
EMEI "Else Feijó Gomes" - Campina Grande
07:00 às 19:00h
06- CEMEI "Orlando Ferreira da Costa" - Jd. Sta Lúcia II - C.C.Z. 129
07:00 às 19:00h
07- CEMEI "Matilde Azevedo Setubal" - Jd. N. Campos Elíseos C.C.Z. 126
07:00 às 19:00h
08- CEMEI "Cláudio de Souza Novaes" - Jd. Florence C.C.Z. 112
07:00 às 19:00h
09- CEMEI "Maria de Lourdes D. Passos" - Jd. Maracanã C.C.Z. 123
07:00 às 19:00h
10- CEMEI "Manoel Alves da Silva" - Jd. Aeroporto C.C.Z. 120
07:00 às 19:00h
11- CEMEI "Haydée Maria Pupo Novaes- Pq. Universitário C.C.Z. 115
07:00 às 19:00h
12- CEMEI "Maria Amélia Ramos Massucci" - Pq. Valença - C.C.Z. 121
07:00 às 19:00h
13- CEMEI "Cantinho dos Baixinhos" - CC. Z. 111 - Jd. Rossin
7:00 às 19:00 horas

VICE DIRETOR - ENSINO FUNDAMENTAL E SUPLETIVO**SAR-NORTE: 02 Cargos**

- 01 - EMPG. "Profª Dulce Bento Nascimento" - B. Guará - CC. V. 141
13:30 às 22:30 horas (Noturno)
02- 7º Centro Municipal de Ensino Supletivo - B. Jd. São Marcos- CC. V. 165
13:30 às 22:30 horas

SAR-LESTE: 01 Cargo

- 01 - 1º Centro Municipal de Ensino Supletivo - B. Centro CC. Y. 180
13:30 às 22:30 horas

SAR- SUL: 05 Cargos

- 01- EMPG. "Profª Benevenuto de Figueiredo Torres" - B. Jd. São José CC. W. 207
7:00 às 19:00 horas
02- EMPG. "Pres. Floriano Peixoto" Vila Orozimbo Maia - CC. W. 208
7:00 às 19:00 horas
03- EMPG. "Pe. Avelino Canazza" - B. Vila Formosa CC. W. 211
7:00 às 19:00 horas
04- EMPG. "Profª Odila Maia Rocha Brito" - B. Jd. São Domingos CC. W. 213
8:00 às 17:00 horas
05- EMPG. "Elvira Muraro" B. Jd. São Pedro - CC. W. 212
7:00 às 19:00 horas

SAR-OESTE: 10 Cargos

- 01- EMPG. "Correa de Mello" - B. Pq. Universitário - CC. Z. 213
7:00 às 16:00 horas
02- EMPG. "Virginia Mendes A. de Vasconcellos" - B. Jd. Maria Rosa CC. Z. 222
7:30 às 16:30 horas
03- EMPG. "Dr. Edson Luis Chaves" B. Jd. Santa Rosa - CC Z 214
13:30 às 22:30 horas
04- EMPG. "Maria Pavanatti Fávoro" - B. Jd. São Cristovão - CC. Z. 219
01 cargo das 7:00 às 16:00 horas (Diurno)
01 Cargo das 13:30 às 22:30 horas (Noturno)

05- 5º Centro Municipal de Ensino Supletivo- B. Pq. Universitário - CC. Z.240
13:00 às 22:30 horas
06- 8º Centro Municipal de Ensino Supletivo - B. Pq. Valença CC. Z. 241
13:00 às 22:00 horas
07- 9º Centro Municipal de Ensino Supletivo - B. Jd. Cristina CC. Z. 242
13:30 às 22:30 horas
08- 10º Centro Municipal de Ensino Supletivo- B. Jd. São Cristovão CC. Z. 243
13:30 às 22:30 horas
09- 11º Centro Municipal de Ensino Supletivo do CAIC- "Profª Zeferino Vaz-
B. Vila União CC. Z. 244
13:30 às 22:30 horas

VICE - DIRETOR - EDUCAÇÃO INFANTIL**SAR NORTE: 03 cargos**

01- CEMEI Brasília B.S.E. Martins - V.Pe. Anchieta II -CC.V. 074
EMEI Pe. Anchieta II - V.Pe. Anchieta II
7:00 às 19:00 horas

02- EMEI "Padre Anchieta II" - CC.V=104 Vila Pe. Anchieta II
8:00 às 16:30 horas

03- CIMEI nº 41

CEMEI Maria Lázara Duarte Gonçalves - Jd. Eulina C.C. V. 078
EMEI Bolinha de Mel - Jd. Eulina

7:00 às 19:00 horas

SAR-SUL: 04 CARGOS

01- CIMEI nº 17

CEMEI Francisco Xavier Sigrist- Jd. Fernanda C.C.W.114

EMEI Cantinho da Felicidade - Jd. Fernanda

EMEI Sossego da Mamãe - Jd. Campo Belo

EMEI Verde e Amarelo - Jd. São Domingos

7:00 às 19:00 horas

02- CIMEI nº 18

CEMEI Jd. Nova América- Jd.Nova América- C.C. W.104

EMEI Carlos Drumond de Andrade - Jd. Nova Mercedes

EMEI São Domingos Sávio - Jd. Nova América

7:00 às 19:00 horas

03- CIMEI nº29

CEMEI "Ester Ap. Viana" - C.C. - W.103

EMEI "Formosinha" - Vila Formosa

7:00 às 19:00 horas

04- CEMEI Maria do Carmo A.Sodré- Vila Rica -C.C. W.108

7:00 às 19:00 horas

SAR OESTE: 10 cargos

01- CIMEI Nº 02

CEMEI Pres. Castelo Branco - V. Castelo Branco -C.C. Z.114

EMEI Recanto das Crianças - V. Castelo Branco

7:00 às 19:00 horas

02- CEMEI Profª Thermutis A. Machado. - Dic. III - C.C. Z.131

7:00 às 19:00 horas

03- EMEI Profª Thermutis A. Machado - Dic. II - C.C. Z.158

EMEI Beija Flor - Dic. III

7:00 às 19:00 horas

4- CIMEI nº 07

CEMEI Lea S. Duchovni. - Jd. Santa Rosa -C.C. Z.118

EMEI Chapeuzinho Vermelho - Jd. Sta Rosa -

EMEI Silvia Fernanda Boni - Chácara Cruzeiro do Sul -

7:00 às 19:00 horas

05- CIMEI Nº 21

CEMEI Marilenê Cabral - Dic I - C.C. Z. 124

EMEI Marilene Cabral - Dic I -

7:00 às 19:00 horas

06- CIMEI nº 25

CEMEI Helena Novaes Rodrigues - Jd. Vista Alegre- C.C. Z.179

EMEI Helena Novaes Rodrigues - Jd. Vista Alegre

7:00 às 19:00 horas

07- CIMEI nº 39

CEMEI Prof. Octávio César Borgli - Pq. da Floresta - C.C.Z.130

EMEI Else-Feijó - Campina Grande

7:00 às 19:00 horas

08- CEMEI LÍDIA B. MASELLI - Jd. Capivari -C.C. Z.119

7:00 às 19:00 horas

09- CEMEI MARIA DE LOURDES D.PASSOS- Jd. Maracanã - .C.C. Z.123

7:00 às 19:00 horas

10- CEMEI MANOEL ALVES DA SILVA - Jd. Aeroporto - C.C. Z.120

7:00 às 19:00 horas

SAR-LESTE: 01 vaga

01- CIMEI nº 37

CEMEI PRES. ARTHUR BERNARDES - V. Costa e Silva. C.C. Y.089

7:00 ÀS 19:00 HORAS

CRONOGRAMA

data: - 28/12/95

local:- EMEI " HILTON FEDERICCI" - Vila 31 de Março

horário:- 8:00 horas - Diretor Educacional

14:00 horas- Vice Diretor

Campinas, 19 de dezembro de 1995

MARIA HELENA DE O. BARRETTO GADELHA

Diretora Técnico Pedagógica

DEPARTAMENTO TÉCNICO PEDAGÓGICO*Comunicado*

A Diretora do Departamento Técnico Pedagógico da Secretaria Municipal de Educação, comunica que a atribuição de classes (Pré a 4ª série) ou aulas (5ª a 8ª série) na FASE II em nível de S.M.E., para docentes titulares de cargo e que exercem função pública que perderam total ou parcialmente sua jornada de trabalho na U.E. será realizada no dia 29/12/95 às 10:00 horas na S.M.E.

Campinas, 20 de dezembro de 1995

MARIA HELENA DE O. BARRETTO GADELHA

Diretora Técnico Pedagógica

SANASA

SOCIEDADE DE ABASTECIMENTO DE ÁGUA E SANEAMENTO S/A

COMISSÃO DE LICITAÇÕES*Resumo do Contrato nº2.264/95*

Contratante: Sanasa - Campinas

Contratada: Programa Assessoria de Propaganda S/C Ltda

Modalidade: Contratação Serviços de Gravação

Valor do Contrato: R\$ 32.400,00

Vigência do Contrato: 6(seis) meses, a partir de 13.11.95

Resumo do Contrato nº2.261/95

Contratante: Sanasa - Campinas

Contratada: Sahnong Cml. Importadora e Exportadora Ltda

Modalidade: C I L nº 464/95

Objeto: Manutenção de rompedor

Valor do Contrato: R\$ 4.680,00

Vigência do Contrato: 12(doze) meses.

Resumo do Contrato nº2.265/95

Contratante: Sanasa - Campinas

Contratada: Cartazes Tintart Comercial Ltda

Modalidade: Convite nº325/95

Objeto: Confeção de placas indicativas

Valor do Contrato: R\$ 11.760,00

Vigência do Contrato: 30(trinta) dias.

Aditamento nº02 ao Contrato nº2.036/94

Contratante: Sanasa - Campinas

Contratada: Programa Assessoria de Propaganda S/C Ltda

Modalidade: Convite nº 470/94

Objeto: Prest Serv. de Gravações em fitas

Vigência : Prorrogado por mais 6 seis meses, a partir de 10.11.95

Aditamento nº01 ao Contrato nº2.222/95

Contratante: Sanasa - Campinas

Contratada: Credicar Locadora de Veículos Ltda

Modalidade: Concorrência nº39/95

Objeto: Locação de mais 01 veículo VW Gol.

Valor do Aluguel: R\$ 1.108,67

Valor mensal: R\$ 27.966,67

Valor Global de Contrato: R\$ 332.274,03

Campinas, 19 de dezembro de 1995

PLÍNIO CONTI DE FARIA

Presidente da Comissão de Licitações

EMDEC

EMPRESA MUNICIPAL DE DESENVOLVIMENTO DE CAMPINAS S/A

EXTRATO DO CONTRATO Nº 015/95*Convite 051/95*

Protocolo Nº 344/95

CONTRATANTE: EMPRESA MUNICIPAL DE DESENVOLVIMENTO DE CAMPINAS S/A

LEI Nº 8.675, DE 20 DE DEZEMBRO DE 1995.

AUTORIZA O EXECUTIVO A ISENTAR DO IMPOSTO SOBRE A PROPRIEDADE PREDIAL E TERRITORIAL URBANA E IMPOSTO SOBRE SERVIÇOS DE QUALQUER NATUREZA, NOS CASOS QUE ESPECIFICA E DA OUTRAS PROVIDÊNCIAS.

A Câmara Municipal aprovou e eu, Dr. Romeu Santini, seu Presidente, promulgo nos termos do Artigo 51, parágrafo 5º, da Lei Orgânica do Município de Campinas, a seguinte lei:

Artigo 1º - Fica o Executivo autorizado a isentar da cobrança do Imposto Sobre Propriedade Predial e Territorial Urbana e do Imposto Sobre Serviços de Qualquer Natureza, as empresas cujos imóveis comerciais estejam localizados em vias públicas com o trânsito interrompido em razão de obras executadas ou contratadas pela Prefeitura Municipal de Campinas, por mais de 30 (trinta) dias.

Artigo 2º - A isenção estabelecida no caput do artigo 1º abrangerá somente o período em que houver a interrupção do trânsito na via onde estiver localizada a empresa.

Artigo 3º - A Prefeitura Municipal regulamentará a presente lei no prazo de 30 (trinta) dias, a contar da data de sua promulgação.

Artigo 4º - Esta lei entra em vigor na data de sua publicação, revogadas as disposições em contrário, retroagindo seus efeitos a partir de 1º de janeiro de 1995.

Campinas, 20 de dezembro de 1995.

Dr. Romeu Santini
Presidente

autor: Vereador Francisco Sellin

PUBLICADO NA SECRETARIA DA CÂMARA MUNICIPAL DE CAMPINAS, AOS 20 DE DEZEMBRO DE 1995.

Eurico Serra
Secretário Geral

DECRETO-LEGISLATIVO Nº 818, DE 20 DE DEZEMBRO DE 1995.

CONCEDE MEDALHA CARLOS GOMES AO CORAL "MENINOS CANTORES DE CAMPINAS".

A Câmara Municipal aprovou e eu, Dr. Romeu Santini, seu Presidente, promulgo o seguinte Decreto-Legislativo:

Artigo 1º - Fica concedida a Medalha Carlos Gomes ao Coral "Meninos Cantores de Campinas" pelos relevantes serviços prestados a Campinas no campo da cultura.

Artigo 2º - Aos integrantes do Coral "Meninos Cantores de Campinas" serão entregues medalhas conforme especificações do artigo 3º, do Decreto-Legislativo nº 273, de 14 de agosto de 1991, alterado pelos Decretos-Legislativos nº 276/91 e 610/94.

Artigo 3º - As despesas decorrentes do cumprimento deste Decreto-Legislativo correrão por conta de verbas próprias da Secretaria da Câmara Municipal, consignadas no orçamento, suplementadas se necessário.

Artigo 4º - Este Decreto-Legislativo entra em vigor na data de sua publicação, revogadas as disposições em contrário.

Campinas, 20 de dezembro 1995.

Dr. Romeu Santini
Presidente

CUIDADO!

COM A ENCHENTE VÊM MAIS DOENÇAS

DOENÇAS MAIS COMUNS:

- LEPTOSPIROSE • HEPATITE A
- FEBRE TIFOÍDE • VERMINOSES
- DIARRÉIA • TÉTANO

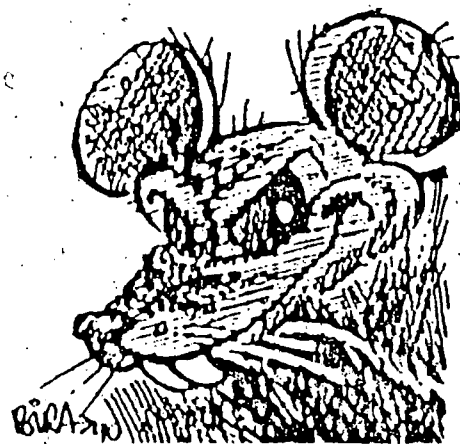

SINTOMAS:

DOR DE BARRIGA, DIARRÉIA, DORES MUSCULARES



FEBRE, CALAFRIOS, DOR DE CABEÇA



VÔMITO, DESÂNIMO, FALTA DE APETITE



NESSES CASOS PROCURE O CENTRO DE SAÚDE!

CAMPINAS
CIDADE SAUDÁVEL
PREFEITURA DE CAMPINAS