Diário Oficial

Nº 13.201 - Ano LII | Segunda-feira, 30 de outubro de 2023 | Prefeitura Municipal de Campinas
www.campinas.sp.gov.br

PODER EXECUTIVO

GABINETE DO PREFEITO

DECRETO Nº 23.015, DE 27 DE OUTUBRO DE 2023

Altera o Decreto nº 18.623, de 22 de janeiro de 2015, para substituir o instrumento que a Guarda Municipal utiliza na aferição de ruídos em suas atividades de fiscalização.

O PREFEITO DO MUNICÍPIO DE CAMPINAS, no uso da atribuição que lhe confere o art. 75, caput, inciso III, da Lei Orgânica do Município,

DECRETA:

Art. 1º Este Decreto altera o Decreto nº 18.623, de 22 de janeiro de 2015, para substituir o instrumento que a Guarda Municipal utiliza na aferição de ruídos em suas atividades de fiscalização.

Art. 2º Fica alterado o caput do art. 3º do Decreto nº 18.623, de 22 de janeiro de 2015, que passa a vigorar com a seguinte redação:

"Art. 3º Os níveis de intensidade de som ou de ruídos, conforme o período e de acordo com o estabelecido no Anexo Único deste Decreto, serão medidos por decibelímetro de ruído.
....." (NR)

Art. 3º Este Decreto entra em vigor na data de sua publicação.

Campinas, 27 de outubro de 2023

DÁRIO SAADI
Prefeito Municipal

PETER PANUTTO
Secretário Municipal de Justiça

CHRISTIANO BIGGI DIAS
Secretário Municipal de Cooperação em Assuntos de Segurança Pública

CAROLINA BARACAT LAZINHO
Secretária Municipal de Urbanismo

Redigido conforme elementos do Processo SEI PMC. 2023.00061445-89.

ADERVAL FERNANDES JUNIOR
Secretário Municipal Chefe de Gabinete do Prefeito

DECRETO Nº 22.016, DE 27 DE OUTUBRO DE 2023

DISPÕE SOBRE A ABERTURA DE CRÉDITO ADICIONAL SUPLEMENTAR, NO VALOR DE R$ 895.000,00 (oitocentos e noventa e cinco mil reais), DESTINADO AO ORÇAMENTO-PROGRAMA DA SETEC-SERVIÇOS TÉCNICOS GERAIS.

Considerando a necessidade de atendimento aos compromissos financeiros assumidos pela Autarquia, com folha de pagamento, contratação de empresa de vigilância, limpeza e manutenção geral da Autarquia; - Considerando o disposto na Lei nº 16.351, de 29 de dezembro de 2022;

O Prefeito de Campinas, no uso de suas atribuições legais,

DECRETA:

Artigo 1º - Fica aberto um crédito adicional, no valor de R$ 895.000,00 (oitocentos e noventa e cinco mil reais), suplementar ao Orçamento-Programa vigente da SETEC - Serviços Técnicos Gerais, nas seguintes classificações:

I - nos termos do artigo 4º § 1º, inciso I, da Lei Municipal nº 16.351 de 29 de dezembro de 2022:

523000	**SERVIÇOS TÉCNICOS GERAIS - SETEC**
52305	**MANUTENÇÃO DOS SETORES DO SERVIÇO DO CEMITÉRIO CONCEIÇÃO**
23.692.2022.4197	MANUTENÇÃO DOS SERVIÇOS
319011	VENCIMENTOS E VANTAGENS FIXAS - PESSOAL CIVIL
01-100-000	GERAL - ADMINISTRAÇÃO INDIRETA..... R$ 225.000,00

II - nos termos do artigo 4º, § 1º, inciso IV, da Lei Municipal nº 16.351 de 29 de dezembro de 2022:

523000	**SERVIÇOS TÉCNICOS GERAIS - SETEC**
52301	**MANUTENÇÃO DAS ATIVIDADES DOS SETORES EM GERAL**
04.122.2022.4198	MANUTENÇÃO DOS SERVIÇOS - SETEC
339030	MATERIAL DE CONSUMO
01-100-000	GERAL - ADMINISTRAÇÃO INDIRETA..... R$ 50.000,00

III - nos termos do artigo5º, da Lei Municipal nº 16.351 de 29 de dezembro de 2022:

523000	**SERVIÇOS TÉCNICOS GERAIS - SETEC**
52302	**MANUTENÇÃO DOS SERV. DE OCUPAÇÃO DO SOLO PÚBLICO**
23.692.2022.4197	MANUTENÇÃO DOS SERVIÇOS
339039	OUTROS SERVIÇOS DE TERCEIROS - PESSOA JURÍDICA
01-100-000	GERAL - ADMINISTRAÇÃO INDIRETA..... R$ 250.000,00
52303	**MANUTENÇÃO DOS SETORES DO SERVIÇO FUNERÁRIO**
23.692.2022.4197	MANUTENÇÃO DOS SERVIÇOS
339030	MATERIAL DE CONSUMO
01-100-000	GERAL - ADMINISTRAÇÃO INDIRETA..... R$ 20.000,00
339039	OUTROS SERVIÇOS DE TERCEIROS - PESSOA JURÍDICA
01-100-000	GERAL - ADMINISTRAÇÃO INDIRETA..... R$ 350.000,00
TOTAL DAS SUPLEMENTAÇÕES..... R$ 895.000,00	

Artigo 2º- O Crédito aberto pelo artigo anterior será coberto com recursos provenientes da anulação parcial no referido Orçamento-Programa, da seguinte dotação:

523000	**SERVIÇOS TÉCNICOS GERAIS - SETEC**
52301	**MANUTENÇÃO DAS ATIVIDADES DOS SETORES EM GERAL**
04.122.2022.4198	MANUTENÇÃO DOS SERVIÇOS - SETEC
339039	OUTROS SERVIÇOS DE TERCEIROS - PESSOA JURÍDICA
01-100-000	GERAL - ADMINISTRAÇÃO INDIRETA..... R$895.000,00

Artigo 3º- Este Decreto entra em vigor na data de sua publicação, revogadas as disposições em contrário.

Campinas, 27 de outubro de 2023

DÁRIO SAADI
Prefeito Municipal

ENRIQUE JAVIER MISAILIDIS LERENA
Presidente da SETEC

Decreto redigido no Setor de Contabilidade da Diretoria Financeira da SETEC - Serviços Técnicos Gerais, nos termos do SEI nº SETEC.2023.00007081-46 e publicado pela Coordenadoria de Expediente da Secretaria de Chefia de Gabinete do Prefeito, na data supra.

ADERVAL FERNANDES JUNIOR
Secretário Municipal Chefe de Gabinete do Prefeito

DECRETO Nº 23.017, DE 27 DE OUTUBRO DE 2023

Institui o Programa de Governança Institucional e Integração de práticas em Gestão de Pessoas - "Gestão em Rede".

O Prefeito do Município de Campinas, no uso de suas atribuições legais, e

CONSIDERANDO os princípios da legalidade, impessoalidade, moralidade e eficiência que regem a administração pública, nos termos do *caput* do art. 37 da Constituição Federal;

CONSIDERANDO o processo de construção de nova cultura organizacional em andamento no âmbito da Administração Pública Municipal Direta, que estabelece um marco de ruptura com o conceito de recursos humanos, e o estabelecimento de uma linha de cuidado do servidor a partir do conceito de gestão e desenvolvimento de pessoas;

CONSIDERANDO a necessidade de uniformizar conhecimento, planejamento, procedimentos e fluxos de trabalho entre as áreas de gestão de pessoas existentes na Administração Pública Municipal Direta e dar transparência aos resultados, especialmente considerando as orientações dos órgãos de controle;

CONSIDERANDO a necessidade de integração intersecretarias e interinstitucional nas ações e práticas de gestão e desenvolvimento de pessoas no âmbito da Administração Pública Municipal Direta;

CONSIDERANDO o Decreto nº 21.616, de 13 de agosto de 2021, que instituiu o Programa Municipal de Desburocratização;

CONSIDERANDO o Decreto nº 22.466, de 26 de outubro de 2022, que instituiu o Laboratório de Inovação em Gestão de Pessoas, com o intuito de incentivar e valorizar servidores e equipes da Prefeitura do Município de Campinas que desenvolverem soluções inovadoras na área de gestão de pessoas, e fomentar a cultura da inovação, com foco na valorização das pessoas, no capital intelectual e no compromisso com resultados;

DECRETA:

Art. 1º Fica instituído o Programa de Governança Institucional e Integração de Práticas em Gestão de Pessoas - "Gestão em Rede", com o objetivo de direcionar, avaliar e monitorar as ações em gestão de pessoas no âmbito da Administração Pública Municipal Direta.

Art. 2º Para fins deste Decreto, considera-se:

I - direcionar: orientar a preparação, a articulação e a coordenação de política e planos, alinhando as funções organizacionais às necessidades das partes interessadas e assegurando o alcance dos objetivos estabelecidos;

II - avaliar: produzir indicadores de ambiente, cenários e desempenho e os resultados;

III - monitorar: acompanhar os resultados, o desempenho e o cumprimento de políticas e planos, confrontando-os com as metas estabelecidas e as expectativas das partes interessadas.

Art. 3º São princípios do Programa de Governança Institucional e Integração de Práticas em Gestão de Pessoas - "Gestão em Rede":

I - capacidade de resposta eficiente dos serviços públicos;
II - ampliação da qualidade dos serviços públicos prestados;
III - ética e moralidade;
IV - inovação;
V - equidade, participação e ampliação da diversidade;
VI - responsabilização, controle, fiscalização, compromisso e transparência;
VII - integração e rede.

Art. 4º São diretrizes do Programa:

I - a valorização de práticas regulatórias, de transparência, de legitimidade, de estabilidade e de coerência do ordenamento jurídico;

II - a promoção de valores de integridade e implementação de elevados padrões de comportamento;

III - o estabelecimento de elevados objetivos organizacionais de gestão de pessoas alinhados ao interesse público, de modo que o planejamento e a execução das ações reflitam o propósito das políticas públicas e contribuam para alcançar os resultados pretendidos;

IV - a definição formal dos papéis e responsabilidades aos órgãos e unidades de gestão de pessoas de cada secretaria municipal, assegurando o desempenho das atribuições de forma efetiva;

V - a instituição, onde não houver, de órgão ou unidade de gestão de pessoas com a finalidade de coordenar as atividades e políticas de gestão de pessoas específicas da área, em consonância com este Programa de Governança Institucional e Integração de Práticas em Gestão de Pessoas;

VI - a recomendação da adoção da nomenclatura "Gestão de Pessoas" para denominação de órgãos e unidades com a finalidade de coordenar as atividades e políticas de gestão de pessoas;

VII - a adesão ao IgovPessoas, como mecanismo de monitoramento do desempenho das ações, com utilização dos resultados para identificar oportunidades de melhoria e avaliar as estratégias organizacionais estabelecidas;

VIII - a valorização da formação profissional ou capacitação concluída em cursos de gestão de pessoas pelos gestores das áreas de gestão de pessoas, desenvolvendo continuamente a capacidade das áreas, assegurando a eficácia e eficiência na utilização dos recursos organizacionais, como a gestão e a sustentabilidade do orçamento, das pessoas, das contratações e da tecnologia e segurança da informação;

IX - a valorização da formação continuada pelas equipes dos órgãos e unidades de gestão de pessoas, a partir de cursos e atividades ofertados pela Escola de Governo e Desenvolvimento do Servidor - Inova EDGS;

X - a priorização da inovação para agregar valor público e lidar com as limitações de recursos, dificuldades estruturais e oportunidades;

XI - a consideração dos interesses, direitos e expectativas de todos os envolvidos, a saber, Administração Pública Municipal Direta, servidores, empregados públicos e população, nos processos de tomada de decisão.

Art. 5º São objetivos do Programa:

I - promover a integração entre os órgãos e unidades de gestão de pessoas;
II - promover avanços no processo de implementação de nova cultura organizacional;
III - promover mecanismos de constante aumento da motivação e do nível de comprometimento dos servidores e empregados públicos, em vista dos objetivos e missões da Administração Pública Municipal Direta;
IV - otimizar e uniformizar planejamentos, procedimentos e fluxos de trabalho em gestão de pessoas, especialmente considerando as orientações dos órgãos de controle.
Art. 6º A Governança em gestão de pessoas se dará em ações integradas entre todos os órgãos e unidades de gestão de pessoas no âmbito da Administração Pública Municipal Direta por meio dos seguintes instrumentos estratégicos de gestão:
I - elaboração do Plano Integrado de Gestão de Pessoas com o objetivo de planejar as ações e práticas a serem adotadas na Administração, considerando as políticas afirmativas, o aperfeiçoamento das práticas administrativas, a produção do conhecimento e o desenvolvimento de servidor;
II - criação e aplicação do IgovPessoas, índice de gestão de pessoas, instrumento de direcionamento, avaliação e monitoramento das boas práticas em gestão de pessoas;
III - criação de espaço permanente de discussão constituído pela rede de órgãos e unidades de gestão em pessoas, com a finalidade de materialização da integração institucional, planejamento integrado estratégico, otimização e uniformização das práticas em gestão de pessoas.
Parágrafo único. O Regimento Interno estabelecerá a periodicidade e formas de organização do espaço permanente de discussão a que se refere o inciso III deste artigo.
Art. 7º O Plano Integrado de Gestão de Pessoas se constituirá como instrumento de gestão balizador das ações do programa, monitorado pelo IgovPessoas, e deverá ser elaborado no prazo de 06 (seis) meses prorrogáveis.
Art. 8º O IgovPessoas, ferramenta de Governança em Gestão de Pessoas, contemplará as atividades planejadas de gestão de pessoas realizadas pelos órgãos e unidades de gestão de pessoas existentes na Administração Pública Municipal Direta e deverá atingir os seguintes resultados:
I - qualificação e produção do conhecimento dos gestores;
II - avanço na integração ao planejamento, procedimentos e boas práticas em gestão de pessoas;
III - inovação em gestão de pessoas;
IV - planejamento e execução em gestão de pessoas, considerando especialmente as orientações dos órgãos de controle;
V - adesão às diretrizes em políticas afirmativas.
§ 1º As atividades planejadas de gestão de pessoas, com seus objetivos, indicadores e estratégias, terão como diretrizes o constante nos Anexos I, II e III deste Decreto.
§ 2º O IgovPessoaspoderá ser implementado por ferramenta digital no prazo de 06 (seis) meses prorrogáveis.
Art. 9º A Coordenação das ações de Governança do Programa de Governança Institucional e Integração de Práticas em Gestão de Pessoas - "Gestão em Rede" ficará sob a responsabilidade da Secretaria Municipal de Gestão e Desenvolvimento de Pessoas.
Parágrafo único. A consecução das ações terá interface estreita com os grupos e comitês constituídos com a finalidade de acompanhar as atividades de desburocratização do serviço público e o atendimento às orientações dos órgãos de controle e fiscalização.
Art. 10. Recomenda-se aos órgãos e unidades de gestão de pessoas a adoção do nome "Gestão de Pessoas" em sua denominação administrativa, além das seguintes ações:
I - formação profissional ou capacitação concluída em cursos de gestão de pessoas pelos gestores das áreas de gestão de pessoas;
II - participação anual pela equipe de gestão de pessoas dos órgãos e unidades, em cursos e atividades ofertados pela Escola de Governo e Desenvolvimento do Servidor - Inova EDGS;
III - adesão ao IgovPessoas.
Art. 11. Este Decreto entra em vigor na data de sua publicação.

Campinas, 27 de outubro de 2023

DÁRIO SAADI
Prefeito Municipal

PETER PANUTTO
Secretário Municipal de Justiça

ELIANE JOCELAINE PEREIRA
Secretária Municipal de Gestão e Desenvolvimento de Pessoas

Redigido nos termos do processo SEI PMC.2023.00106504-18.

ADERVAL FERNANDES JUNIOR
Secretário Municipal Chefe de Gabinete do Prefeito

ANEXO I

OBJETIVOS - PLANO INTEGRADO DE GESTÃO DE PESSOAS	CORRESPONDÊNCIA – INDICADORES IGOVPESSOAS
1 - AVALIAR, DIRECIONAR E MONITORAR A GESTÃO DE PESSOAS DA SECRETARIA	LIDERANÇA DA ALTA GESTÃO
2 - DEFINIR A MISSÃO, VISÃO E OBJETIVOS ORGANIZACIONAIS DE LONGO PRAZO, COM ESTABELECIMENTO DE ESTRATÉGIA PARA ALCANÇA-LOS E DESENVOLVIMENTO DA HIERARQUIA EM UMA PLANO PARA INTEGRAR E COORDENAR AS ATIVIDADES	PLANEJAMENTO ORGANIZACIONAL
3 - EXECUTAR O PROCESSO DE PLANEJAMENTO ESPECÍFICO PARA AS FUNÇÕES EM CADA ÁREA DE GESTÃO DE PESSOAS, VISANDO DAR SUPORTE DIRETO À IMPLEMENTAÇÃO DOS PLANOS ORGANIZACIONAIS.	PLANEJAMENTO DA GESTÃO DE PESSOAS
4 - IDENTIFICAR LACUNAS, EM TERMOS QUALITATIVOS E QUANTITATIVOS, ENTRE A FORÇA DE TRABALHO EXISTENTE E A NECESSÁRIA PARA A CONSECUÇÃO DA ESTRATÉGIA ORGANIZACIONAL, PERMITINDO O PLANEJAMENTO DE AÇÕES ADEQUADAS PARA ATENDER ÀS NECESSIDADES ATUAIS E FUTURAS IDENTIFICADAS.	PLANEJAMENTO DA FORÇA DE TRABALHO
5 - ENVOLVER OS PROFISSIONAIS DA UNIDADE DE GESTÃO DE PESSOAS NO PROCESSO DE PLANEJAMENTO ORGANIZACIONAL, BEM COMO PROMOVER A ATUAÇÃO DELES COMO ATORES INTERNOS NOS PROCESSOS DE DESENVOLVIMENTO, IMPLEMENTAÇÃO E AVALIAÇÃO DAS POLÍTICAS E PRÁTICAS DE GESTÃO DE PESSOAS.	UNIDADE DE GESTÃO DE PESSOAS COMO PARCEIRA ESTRATÉGICA
6 - SELECIONAR, DESENVOLVER E AVALIAR SEUS GESTORES COM BASE EM PERFIS PROFISSIONAIS REQUERIDOS/DESEJADOS, ASSIM COMO EXECUTAR AÇÕES PARA GARANTIR A DISPONIBILIDADE DE SUCESSORES QUE APRESENTEM ESSES PERFIS.	GESTÃO DA LIDERANÇA E PROCESSO SUCESSÓRIO
7 - PROMOVER AÇÕES EDUCACIONAIS QUE CONTRIBUAM PARA A MELHORIA CONTÍNUA DO DESEMPENHO DOS SEUS GESTORES E SERVIDORES E PARA O DESENVOLVIMENTO DOS PERFIS PROFISSIONAIS REQUERIDOS PARA A CONSECUÇÃO DA SUA ESTRATÉGIA.	GESTÃO DO CONHECIMENTO
8 - ESTIMULAR A CAPACITAÇÃO PERMANENTE, DISPONIBILIZAR RECURSOS, PROGRAMAS E FERRAMENTAS PARA DOCUMENTAR E COMPARTILHAR O CONHECIMENTO INTERNAMENTE, DANDO SUPORTE À CONSECUÇÃO DA SUA ESTRATÉGIA.	GESTÃO DO CONHECIMENTO
9 - REALIZAR AÇÕES DE TROCA DE INFORMAÇÕES E IDEIAS COM OS COLABORADORES, POR MEIO DE MÉTODOS OU CANAIS ESPECÍFICOS, VISANDO DIMINUIR INCERTEZAS, CLARIFICAR OBJETIVOS E ENVOLVER COLABORADORES NAS TOMADAS DE DECISÃO.	COMUNICAÇÃO
10 - COOPERAÇÃO NO SISTEMA DE AVALIAÇÃO DO DESEMPENHO QUE ESTEJA VINCULADO AOS RESULTADOS PLANEJADOS E QUE DIFERENCIE ALTOS E BAIXOS NÍVEIS DE DESEMPENHO.	AVALIAÇÃO DE DESEMPENHO
11 - EXECUTAR AÇÕES DE RECONHECIMENTO DOS SERVIDORES COLABORADORES E EQUIPES COM BASE NO DESEMPENHO APRESENTADO E NAS METAS ORGANIZACIONAIS.	RELAÇÕES COM SERVIDORES E COLABORADORES
12 - PROMOVER A COOPERAÇÃO E O BOM RELACIONAMENTO ENTRE SERVIDORES, COLABORADORES, SINDICATOS, ASSOCIAÇÕES DE CLASSE E GESTORES COM O OBJETIVO DE MELHORAR O CLIMA ORGANIZACIONAL, AS CONDIÇÕES DE TRABALHO, O COMPROMETIMENTO E, CONSEQUENTEMENTE, O DESEMPENHO DOS SERVIDORES.	RELAÇÕES INSTITUCIONAIS
13 - DEFINIR OS PERFIS PROFISSIONAIS REQUERIDOS/DESEJADOS PARA SUAS DIVERSAS OCUPAÇÕES, OFERECENDO AOS SERVIDORES FLEXIBILIDADE, AUTONOMIA E ATIVIDADES DESAFIADORAS PARA A INOVAÇÃO.	PERFIL PROFISSIONAL DE ATIVIDADES
14 - SELECIONAR OS SERVIDORES COM BASE EM LACUNAS IDENTIFICADAS, EM TERMOS QUANTITATIVOS E QUALITATIVOS, ENTRE A FORÇA DE TRABALHO EXISTENTE E A NECESSÁRIA PARA A CONSECUÇÃO DA ESTRATÉGIA ORGANIZACIONAL.	RECRUTAMENTO E SELEÇÃO
15 - IDENTIFICAR AS RAZÕES DOS DESLIGAMENTOS VOLUNTÁRIOS E DAS MOVIMENTAÇÕES DE COLABORADORES ENTRE SUAS UNIDADES, UTILIZANDO ESSAS INFORMAÇÕES NO DESENVOLVIMENTO DE AÇÕES PARA RETER TALENTOS.	RETENÇÃO
16 – ADERIR E EXECUTAR AÇÕES DE POLÍTICAS AFIRMATIVAS, DESDE O ESTÍMULO À FORMAÇÃO DOS GESTORES E SERVIDORES, ATÉ O DESENVOLVIMENTO DE AÇÕES DE EQUIDADE EM TODOS OS ASPECTOS DESTA POLÍTICA.	POLÍTICAS AFIRMATIVAS
17 - EXECUTAR PROCEDIMENTOS QUE LHE PERMITAM DAR SEGURANÇA RAZOÁVEL QUANTO À CONFORMIDADE DA GESTÃO DE PESSOAS COM AS NORMAS VIGENTES, DAR TRANSPARÊNCIA ACERCA DOS RESULTADOS ALCANÇADOS E RESPONSABILIZAR GESTORES PELA GESTÃO DE PESSOAS.	RESPONSABILIZAÇÃO (ACCOUNTABILITY)

ANEXO II

ESTRUTURA DOS INDICADORES	NUMERAÇÃO DAS QUESTÕES	2023	2024	TOTAL
1.IGOVPESSOAS				
1.1 LIDERANÇA DA ALTA GESTÃO				
1.2 PLANEJAMENTO ORGANIZACIONAL				
1.3 PLANEJAMENTO DE GESTÃO DE PESSOAS				
1.4 PLANEJAMENTO DA FORÇA DE TRABALHO				
1.5 UNIDADE DE GESTÃO DE PESSOAS COMO PARCEIRA ESTRATÉGICA				
1.6 GESTÃO DA LIDERANÇA E PROCESSO SUCESSÓRIO				
1.7 TREINAMENTO E DESENVOLVIMENTO				
1.8 GESTÃO DO CONHECIMENTO				
1.9 COMUNICAÇÃO				
1.10 AVALIAÇÃO DE DESEMPENHO				
1.11 RELAÇÕES COM COLABORADORES/ RECONHECIMENTO				
1.12 PERFIL PROFISSIONAL E DE ATIVIDADES				

EXPEDIENTE

O Diário Oficial do Município de Campinas (Lei Nº 2.819/63) é uma publicação da Prefeitura Municipal de Campinas Site: www.campinas.sp.gov.br

CONTEÚDO
O conteúdo publicado é de inteira responsabilidade das Secretarias e órgãos públicos emissores. Qualquer dúvida ou solicitação de errata deverá ser encaminhada diretamente ao órgão emissor.
Para informações sobre como contatar o órgão emissor, ligue para 156 - Serviço de Atendimento ao Cidadão.

ACERVO
Edições posteriores a 22 de fevereiro de 2002 estão disponíveis para consulta na Internet no seguinte endereço: http://www.campinas.sp.gov.br/diario-oficial/
Para acessar Suplementos, utilize o seguinte endereço: http://www.campinas.sp.gov.br/diario-oficial/suplementos.php Edições anteriores a 22 de fevereiro de 2002 deverão ser pesquisadas junto à Biblioteca Pública Municipal "Professor Ernesto Manoel Zink" (Avenida Benjamin Constant, 1.633, Centro, telefone: 2515-7091)

CERTIFICAÇÃO DIGITAL
Esta publicação é Certificada Digitalmente, acesse o guia de Certificação Digital: http://www.campinas.sp.gov.br/diario-oficial/guia.php .
Caso haja necessidade de cópias autenticadas em papel, contate a IMA, no endereço abaixo.

IMPRENSA OFICIAL
Edição, Diagramação e Publicação Eletrônica: IMA - Informática de Municípios Associados S/A, responsável pela Imprensa Oficial do Município de Campinas e-mail: diario.oficial@ima.sp.gov.br - site: www.ima.sp.gov.br Informações pelo Fone/Fax: (19) 3755-6533 ou na Rua Benedito de Campos, 853 - Jardim do Trevo, Campinas/SP.
Recebimento de conteúdo para publicação até as 17 horas do dia anterior.

1.13 RECRUTAMENTO E SELEÇÃO				
1.14 RETENÇÃO				
1.15 POLÍTICAS AFIRMATIVAS				
1.16 RESPONSABILIZAÇÃO (ACCOUNTABILITY)				

ANEXO III

NUMERAÇÃO DAS QUESTÕES	IDENTIFICADOR TÁTICO	ESTRATÉGIA OPERACIONAL	IGOVPESSOAS		TOTAL
			CARGA	PESO	
1	LIDERANÇA DA ALTA GESTÃO	1. DEFINIR E/OU REDENOMINAR UNIDADE DE GESTÃO DE PESSOAS FORMALMENTE RESPONSÁVEL POR AUXILIÁ-LA NA AVALIAÇÃO, DIRECIONAMENTO E MONITORAMENTO DA GESTÃO DE PESSOAS.			
2		2. DEFINIR ESTRATÉGIAS DE PLANEJAMENTO DA FORÇA DE TRABALHO DA SECRETARIA.			
3		3. DEFINIR ESTRATÉGIA PARA AVALIAÇÃO DE DESEMPENHO FORMAL E INDIVIDUAL DOS SERVIDORES.			
4		4. DEFINIR ESTRATÉGIA PARA AVALIAÇÃO DE DESEMPENHO FORMAL E INDIVIDUAL DOS GESTORES.			
5		5. DEFINIR POLÍTICA PARA O DESENVOLVIMENTO DE SUCESSORES PARA AS OCUPAÇÕES DE GESTÃO.			
6		6. AVALIAR O CUMPRIMENTO DAS POLÍTICAS DE GESTÃO DE PESSOAS.			
7		7. ACOMPANHAR OS PRINCIPAIS INDICADORES DE DESEMPENHO DAS FUNÇÕES DE GESTÃO DE PESSOAS.			
8		8. ATUAR QUANDO AS METAS ESTRATÉGICAS DE GESTÃO DE PESSOAS NÃO SÃO ALCANÇADAS.			
9		9. RECEBER, POR MEIO DE CANAIS DIRETOS, E TRATAR DENÚNCIAS DE ASSÉDIO MORAL À GESTORES E COLABORADORES DA PRÓPRIA ORGANIZAÇÃO.			
10		10. APROVAR PLANO DE AUDITORIA INTERNA QUE CONTEMPLE A AVALIAÇÃO DE RISCOS RELACIONADOS À GESTÃO DE PESSOAS.			
11	PLANEJAMENTO ORGANIZACIONAL	11. EXECUTAR PROCESSO DE PLANEJAMENTO ESTRATÉGICO ORGANIZACIONAL, ESTABELECENDO O RESPECTIVO PLANO, COM A VISÃO, A MISSÃO E OS OBJETIVOS ORGANIZACIONAIS DE LONGO PRAZO.			
12		12. ESTABELECER OBJETIVOS ORGANIZACIONAIS DE CURTO PRAZO, ALINHADOS COM O PLANO ESTRATÉGICO ORGANIZACIONAL.			
13		13. DIVULGAR O PLANO ESTRATÉGICO ORGANIZACIONAL PARA OS COLABORADORES.			
14		14. AVALIAR OS RESULTADOS ORGANIZACIONAIS ALCANÇADOS EM COMPARAÇÃO AO DEFINIDO NO PLANEJAMENTO ESTRATÉGICO.			
15	PLANEJAMENTO DA GESTÃO DE PESSOAS	15. ELABORAR PLANO ESPECÍFICO PARA AS FUNÇÕES DE GESTÃO DE PESSOAS, ALINHADO COM O PLANO ESTRATÉGICO ORGANIZACIONAL.			
16		16. ENVOLVER OS PRINCIPAIS GESTORES E GRUPOS INTERESSADOS NO PROCESSO DE PLANEJAMENTO DE GESTÃO DE PESSOAS.			
17		17. DETALHAR, NO PROCESSO DE PLANEJAMENTO, OS RECURSOS (MATERIAIS, FINANCEIROS, HUMANOS) NECESSÁRIOS PARA A IMPLEMENTAÇÃO DO(S) PLANO(S) DE GESTÃO DE PESSOAS.			
18		18. DEFINIR OBJETIVOS, INDICADORES E METAS DE DESEMPENHO PARA CADA FUNÇÃO DE GESTÃO DE PESSOAS.			
19		19. AVALIAR OS RESULTADOS ALCANÇADOS POR CADA FUNÇÃO DE GESTÃO DE PESSOAS EM COMPARAÇÃO AO QUE FOI PLANEJADO.			
20	PLANEJAMENTO DA FORÇA DE TRABALHO	20. DEFINIR, DE MANEIRA DOCUMENTADA, QUANTITATIVO DE REFERÊNCIA DE PESSOAL POR UNIDADE ORGANIZACIONAL.			
21		21. UTILIZAR PROCEDIMENTOS TÉCNICOS PARA DEFINIR O QUANTITATIVO NECESSÁRIO DE PESSOAL POR UNIDADE ORGANIZACIONAL.			
22		22. ATUALIZAR, COM BASE EM PROCEDIMENTOS TÉCNICOS, O QUANTITATIVO NECESSÁRIO DE PESSOAL POR UNIDADE ORGANIZACIONAL.			
23		23. AVALIAR INFORMAÇÕES QUANTITATIVAS QUE DESCREVEM AS PRINCIPAIS CARACTERÍSTICAS DA FORÇA DE TRABALHO			
24		24. UTILIZAR AS INFORMAÇÕES SOBRE A FORÇA DE TRABALHO PARA ORIENTAR AS DECISÕES RELATIVAS À GESTÃO DE PESSOAS.			
25		25. IDENTIFICAR QUAIS SÃO AS OCUPAÇÕES CRÍTICAS DA ORGANIZAÇÃO.			
26		26. IDENTIFICAR O PERFIL PROFISSIONAL REQUERIDO/DESEJADO PARA AS OCUPAÇÕES CRÍTICAS DA ORGANIZAÇÃO.			
27		27. IDENTIFICAR LACUNAS ENTRE OS PERFIS PROFISSIONAIS APRESENTADOS PELOS COLABORADORES E OS REQUERIDOS/DESEJADOS REFERENTES ÀS OCUPAÇÕES CRÍTICAS DA ORGANIZAÇÃO.			
28		28. DEFINIR METAS PARA REDUÇÃO DAS LACUNAS ENTRE OS PERFIS PROFISSIONAIS APRESENTADOS PELOS COLABORADORES E OS REQUERIDOS/DESEJADOS REFERENTES ÀS OCUPAÇÕES CRÍTICAS DA ORGANIZAÇÃO.			
29	UNIDADES DE GESTÃO DE PESSOAS COMO PARCEIRAS ESTRATÉGICAS	29. ENVOLVER PROFISSIONAIS DE GESTÃO DE PESSOAS NO PROCESSO DE PLANEJAMENTO ESTRATÉGICO ORGANIZACIONAL.			
30		30. ESTABELECER PARCERIAS ENTRE A UNIDADE DE GESTÃO DE PESSOAS E AS DEMAIS UNIDADES DA ORGANIZAÇÃO PARA O DESENVOLVIMENTO DE SOLUÇÕES E SERVIÇOS PARA ATENDER ÀS NECESSIDADES DE GESTÃO DE PESSOAS.			
31		31. DEFINIR PERFIS PROFISSIONAIS REQUERIDOS/DESEJADOS PARA AS OCUPAÇÕES DA UNIDADE DE GESTÃO DE PESSOAS.			
32		32. IDENTIFICAR LACUNAS ENTRE OS PERFIS PROFISSIONAIS APRESENTADOS PELA EQUIPE DA UNIDADE DE GESTÃO DE PESSOAS E OS REQUERIDOS/DESEJADOS.			
33		33. EXECUTAR AÇÕES PARA REDUZIR AS LACUNAS IDENTIFICADAS.			
34		34. REALIZAR ESTUDOS DAS MELHORES PRÁTICAS (BENCHMARKING) DE GESTÃO DE PESSOAS NO AMBIENTE EXTERNO À ORGANIZAÇÃO.			
35	GESTÃO DE LIDERANÇA E PROCESSOS SUCESSÓRIOS	35. DEFINIR DE MANEIRA DOCUMENTADA E ESPECÍFICA OS PERFIS PROFISSIONAIS DESEJADOS/REQUERIDOS PARA AS OCUPAÇÕES DE GESTÃO.			
36		36. UTILIZAR PERFIS PROFISSIONAIS DESEJADOS/REQUERIDOS (DOCUMENTADOS) PARA A ESCOLHA DOS GESTORES.			
37		37. OFERECER AÇÕES EDUCACIONAIS DE FORMAÇÃO AOS COLABORADORES QUE ASSUMEM FUNÇÕES GERENCIAIS.			
38		38. EXECUTAR AÇÕES EDUCACIONAIS PARA ASSEGURAR A DISPONIBILIDADE DE SUCESSORES QUALIFICADOS PARA AS OCUPAÇÕES CRÍTICAS DE GESTÃO.			
39		39. OFERECER AÇÕES EDUCACIONAIS DE LIDERANÇA QUE ATENDAM ÀS NECESSIDADES DE CADA NÍVEL DE GESTÃO (DO OPERACIONAL AO ESTRATÉGICO).			
40		40. OFERECER AÇÕES EDUCACIONAIS SOBRE GESTÃO DO DESEMPENHO PARA OS GESTORES DA ORGANIZAÇÃO.			
41		41. ESTABELECER METAS DE DESEMPENHO INDIVIDUAIS PARA OS GESTORES ALINHADAS COM AS METAS ORGANIZACIONAIS.			
42		42. REALIZAR AVALIAÇÃO DE DESEMPENHO FORMAL E INDIVIDUAL DOS GESTORES, COM ATRIBUIÇÃO DE NOTA OU CONCEITO.			
43		43. IDENTIFICAR E DOCUMENTAR AS NECESSIDADES INDIVIDUAIS DE CAPACITAÇÃO DURANTE O PROCESSO DE AVALIAÇÃO DE DESEMPENHO DOS COLABORADORES.			
44		44. ELABORAR PLANO PERIÓDICO DE CAPACITAÇÃO COM INDICADORES DEFINIDOS.			
45		45. OFERECER INCENTIVOS PARA A CAPACITAÇÃO CONTÍNUA DOS COLABORADORES (EX. BOLSAS DE ESTUDO, INCENTIVOS PARA OBTENÇÃO DE CERTIFICAÇÃO, FLEXIBILIZAÇÃO DA JORNADA DE TRABALHO).			
46	GESTÃO DO CONHECIMENTO	46. EXECUTAR AÇÃO EDUCACIONAL ESPECÍFICA PARA FORMAÇÃO DOS NOVOS COLABORADORES.			
47		47. DESENVOLVER AÇÕES EDUCACIONAIS PARA OCUPAÇÕES CRÍTICAS DA ORGANIZAÇÃO QUE NÃO SÃO DE GESTÃO.			
48		48. AVALIAR AS AÇÕES EDUCACIONAIS REALIZADAS.			
49		49. UTILIZAR OS RESULTADOS DAS AVALIAÇÕES PARA PROMOVER MELHORIAS EM AÇÕES EDUCACIONAIS FUTURAS.			
50		50. ESTIMULAR AÇÕES EDUCACIONAIS COM BASE EM NECESSIDADES FUTURAS DA ORGANIZAÇÃO, BUSCANDO MITIGAR RISCOS.			
51		51. EXECUTAR PROCESSO DE GESTÃO DO CONHECIMENTO, DOCUMENTANDO E COMPARTILHANDO O CONHECIMENTO COM OS COLABORADORES.			
52		52. ORIENTAR A FORÇA DE TRABALHO EM RELAÇÃO AO COMPARTILHAMENTO E DIFUSÃO DO CONHECIMENTO.			
53	COMUNICAÇÃO	53. DIVULGAR, DE FORMA AMPLA, INFORMAÇÕES DE INTERESSE DOS SERVIDORES E COLABORADORES.			
54		54. ENVOLVER OS COLABORADORES NO PROCESSO DE TOMADA DE DECISÃO, BUSCANDO PRODUZIR DECISÕES ORGANIZACIONAIS AMPLAMENTE APOIADAS.			
55		55. AVALIAR AS SUGESTÕES DE MELHORIA DA GESTÃO RECEBIDAS DOS SERVIDORES, OFERECENDO RESPOSTAS SOBRE SUA IMPLEMENTAÇÃO OU NÃO.			
56		56. VERIFICAR SE OS SERVIDORES ESTÃO SATISFEITOS COM SEU NÍVEL DE PARTICIPAÇÃO NO PROCESSO DE TOMADA DE DECISÃO ORGANIZACIONAL.			
57		57. REALIZAR PESQUISAS JUNTO AOS SERVIDORES PARA AVALIAR O AMBIENTE DE TRABALHO DA ORGANIZAÇÃO (EX. PESQUISA DE CLIMA ORGANIZACIONAL OU PESQUISA DE SATISFAÇÃO).			

58	AVALIAÇÃO DE DESEMPENHO	58. ESTABELECER METAS DE DESEMPENHO INDIVIDUAIS E/OU DE EQUIPES ALINHADAS COM AS METAS ORGANIZACIONAIS.			
59		59. VERIFICAR SE OS COLABORADORES COMPREENDEM AS EXPECTATIVAS RELATIVAS AO SEU DESEMPENHO.			
60		60. VERIFICAR SE HÁ ENCONTROS REGULARES ENTRE OS AVALIADORES E OS AVALIADOS PARA ACOMPANHAMENTO DO DESEMPENHO.			
61		61. REALIZAR AVALIAÇÃO DE DESEMPENHO FORMAL E INDIVIDUAL DOS COLABORADORES, COM ATRIBUIÇÃO DE NOTA OU CONCEITO, VINCULADA AO ALCANCE DOS RESULTADOS ORGANIZACIONAIS.			
62		62. COMUNICAR EXPRESSAMENTE (FEEDBACK) AOS COLABORADORES OS ASPECTOS POSITIVOS E/OU NEGATIVOS DO RESULTADO DA AVALIAÇÃO DE DESEMPENHO.			
63		63. PROPOR AÇÕES EDUCACIONAIS PARA OS SERVIDORES COM BASE NAS OPORTUNIDADES DE MELHORIA IDENTIFICADAS NA AVALIAÇÃO DE DESEMPENHO.			
64		64. EXECUTAR PROCEDIMENTOS QUE RESGUARDEM A TRANSPARÊNCIA E A IMPARCIALIDADE DO SISTEMA DE AVALIAÇÃO DE DESEMPENHO.			
65		65. EXECUTAR PRÁTICAS DE RECONHECIMENTO POR DESEMPENHO ALINHADAS COM AS METAS ORGANIZACIONAIS.			
66	RECONHECIMENTO	66. ESTABELECER PROCEDIMENTOS E REGRAS CLARAS E TRANSPARENTES NAS PRÁTICAS DE RECONHECIMENTO.			
67	RELAÇÕES INSTITUCIONAIS	67. REUNIR-SE COM SINDICATOS E ASSOCIAÇÕES DE CLASSE PARA TRATAR DE ASSUNTOS DE INTERESSE DOS SERVIDORES.			
68		68. ESTIMULAR PARTICIPAÇÃO EM PROGRAMAS DE QUALIDADE DE VIDA NO TRABALHO.			
69		69. AVALIAR OS RESULTADOS OBTIDOS COM O PROGRAMA DE QUALIDADE DE VIDA NO TRABALHO.			
70		70. ADERIR AOS PROGRAMAS E AÇÕES DE COMUNICAÇÃO/SENSIBILIZAÇÃO INTERNA SOBRE A NECESSIDADE DE RESPEITO À DIVERSIDADE (EX. GÊNERO, RAÇA, ORIENTAÇÃO SEXUAL, OPÇÃO RELIGIOSA, DENTRE OUTRAS).			
71	PERFIL PROFISSIONAL E DE ATIVIDADE	71. DEFINIR PERFIS PROFISSIONAIS REQUERIDOS/DESEJADOS PARA CADA OCUPAÇÃO OU GRUPO DE OCUPAÇÕES DA ORGANIZAÇÃO.			
72		72. EXAMINAR A ADEQUAÇÃO ENTRE OS PERFIS PROFISSIONAIS REQUERIDOS/DESEJADOS E A ESTRATÉGIA ORGANIZACIONAL.			
73		73. OFERECER AOS SERVIDORES OPORTUNIDADES DE REALIZAÇÃO DE TRABALHOS DESAFIADORES, COMPLEXOS, INOVADORES.			
74	RECRUTAMENTO E SELEÇÃO	74. DEFINIR DE MANEIRA DOCUMENTADA E ESPECÍFICA OS PERFIS PROFISSIONAIS DESEJADOS/REQUERIDOS OBJETO DE SELEÇÃO EXTERNA (EX. CONCURSO PÚBLICO) DE NOVOS COLABORADORES.			
75		75. IDENTIFICAR DE MANEIRA DOCUMENTADA E ESPECÍFICA, ANTES DE ABRIR PROCESSO SELETIVO EXTERNO, A QUANTIDADE DE NOVOS COLABORADORES NECESSÁRIOS EM CADA UNIDADE ORGANIZACIONAL.			
76		76. EXECUTAR PROCESSO ESTRUTURADO PARA A ALOCAÇÃO DOS NOVOS COLABORADORES, BASEADO EM PERFIS PROFISSIONAIS REQUERIDOS/DESEJADOS.			
77		77. AVALIAR SE AS ATIVIDADES DE RECRUTAMENTO E SELEÇÃO RESULTARAM NA ESCOLHA DE PESSOAS QUE APRESENTAM OS PERFIS PROFISSIONAIS REQUERIDOS/DESEJADOS PELA ORGANIZAÇÃO.			
78		78. MOVIMENTAR INTERNAMENTE OS COLABORADORES COM BASE NA COMPARAÇÃO ENTRE O QUANTITATIVO ATUAL DE PESSOAL E O QUANTITATIVO DE REFERÊNCIA DE PESSOAL DAS UNIDADES ORGANIZACIONAIS.			
79		79. MOVIMENTAR INTERNAMENTE OS COLABORADORES COM BASE NA COMPARAÇÃO ENTRE O PERFIL PROFISSIONAL APRESENTADO POR ELES E O PERFIL PROFISSIONAL REQUERIDO/DESEJADO PELAS UNIDADES ORGANIZACIONAIS.			
80		80. UTILIZAR FERRAMENTAS ESTRUTURADAS DE SELEÇÃO INTERNA (EX. BANCO DE CURRÍCULOS, BANCO DE TALENTOS, BANCO DE COMPETÊNCIAS, TESTES, ETC).			
81	RETENÇÃO	81. EXECUTAR PROCEDIMENTOS PARA IDENTIFICAR, ALÉM DAS RAZÕES DE CARÁTER LEGAL, AS CAUSAS DOS DESLIGAMENTOS VOLUNTÁRIOS DA ORGANIZAÇÃO.			
82		82. UTILIZAR AS INFORMAÇÕES RELATIVAS ÀS CAUSAS DE DESLIGAMENTO PARA PROMOVER MELHORIAS NA GESTÃO ORGANIZACIONAL.			
83		83. EXECUTAR PROCEDIMENTOS PARA IDENTIFICAR AS CAUSAS QUE INFLUENCIAM A MOVIMENTAÇÃO DOS COLABORADORES DENTRO DA ORGANIZAÇÃO.			
84		84. UTILIZAR AS INFORMAÇÕES RELATIVAS ÀS CAUSAS DE MOVIMENTAÇÃO INTERNA PARA PROMOVER MELHORIAS NA GESTÃO ORGANIZACIONAL.			
85		85. REALIZAR AUDITORIAS INTERNAS NA ÁREA DE PESSOAL.			
86		86. ESTABELECER OS COLABORADORES RESPONSÁVEIS POR CADA FASE (PLANEJAMENTO, APROVAÇÃO, EXECUÇÃO E AVALIAÇÃO) DAS PRÁTICAS DE GESTÃO DE PESSOAS.			
87		87. MONITORAR CONJUNTO DE INDICADORES RELEVANTES SOBRE SUA FORÇA DE TRABALHO (EX. ÍNDICES DE ABSENTEÍSMO, ÍNDICES DE ROTATIVIDADE, PROJEÇÕES DE APOSENTADORIA, ETC).			
88		88. EXECUTAR PROCEDIMENTOS PARA ASSEGURAR QUE AS INFORMAÇÕES E OS DADOS RELATIVOS À GESTÃO DE PESSOAS SEJAM ATUAIS E PRECISOS E PROPICIEM COMUNICAÇÃO DAS INFORMAÇÕES.			
89		89. IDENTIFICAR E DIVULGAR PARA OS PROFISSIONAIS DE GESTÃO DE PESSOAS A LEGISLAÇÃO, A JURISPRUDÊNCIA E AS ORIENTAÇÕES NORMATIVAS RELATIVAS À GESTÃO DE PESSOAS, ORIENTANDO ACERCA DE COMO ELAS DEVEM SER APLICADAS INTERNAMENTE.			

EXPEDIENTE DESPACHADO PELO EXMO. SENHOR PREFEITO

De: Adilson Antonio Correa - SEI n° CAMPREV.2021.00002295-82
Assunto: Aposentadoria
Diante do parecer da Procuradoria Jurídica do CAMPREV e da manifestação do Diretor Presidente do CAMPREV, **DEFIRO** a concessão da aposentadoria voluntária por tempo de contribuição com proventos integrais, a(o) servidor(a) **Adilson Antonio Correa,** matrícula nº **96554-5,** a partir de **1º de Novembro de 2023.**
Encaminhe-se à SMGDP para prosseguimento.

De: Wilson Roberto do Prado - SEI n° CAMPREV.2021.00001931-11
Assunto: Aposentadoria
Diante do parecer da Procuradoria Jurídica do CAMPREV e da manifestação do Diretor Presidente do CAMPREV, **DEFIRO** a concessão da aposentadoria voluntária por tempo de contribuição com proventos integrais, a(o) servidor(a) **Wilson Roberto do Prado,** matrícula nº **56842-2,** a partir de **1º de Novembro de 2023.**
Encaminhe-se à SMGDP para prosseguimento.

De: Osvaldo Silva - SEI n° CAMPREV.2023.00001608-92
Assunto: Aposentadoria
Diante do parecer da Procuradoria Jurídica do CAMPREV e da manifestação do Diretor Presidente do CAMPREV, **DEFIRO** a concessão da aposentadoria voluntária por tempo de contribuição com proventos integrais, a(o) servidor(a) **Osvaldo Silva,** matrícula nº **814989,** a partir de **1º de Novembro de 2023.**
Encaminhe-se à SMGDP para prosseguimento.

De: Luiz Tadeu Bortolini de Moraes - SEI n° CAMPREV.2021.00000028-80
Assunto: Aposentadoria
Diante do parecer da Procuradoria Jurídica do CAMPREV e da manifestação do Diretor Presidente do CAMPREV, **DEFIRO** a concessão da aposentadoria voluntária por tempo de contribuição com proventos integrais, a(o) servidor(a) **Luiz Tadeu Bortolini de Moraes,** matrícula nº **96834-0,** a partir de **1º de Novembro de 2023.**
Encaminhe-se à SMGDP para prosseguimento.

De: Carmen Harumi Suguinoshita - SEI n° CAMPREV.2023.00001195-82
Assunto: Aposentadoria
Diante do parecer da Procuradoria Jurídica do CAMPREV e da manifestação do Diretor Presidente do CAMPREV, **DEFIRO** a concessão da aposentadoria voluntária por tempo de contribuição com proventos integrais, a(o) servidor(a) **Carmen Harumi Suguinoshita,** matrícula nº **126638-1,** a partir de **1º de Novembro de 2023.**
Encaminhe-se à SMGDP para prosseguimento.

De: Marislane Lopes da Silva - SEI n° CAMPREV.2022.00002598-21
Assunto: Aposentadoria
Diante do parecer da Procuradoria Jurídica do CAMPREV e da manifestação do Diretor Presidente do CAMPREV, **DEFIRO** a concessão da aposentadoria voluntária por tempo de contribuição com proventos integrais, a(o) servidor(a) **Marislane Lopes da Silva,** matrícula nº **29159-5,** a partir de **1º de Novembro de 2023.**
Encaminhe-se à SMGDP para prosseguimento.

De: Tania Lucy Pereira Martoni - SEI n° CAMPREV.2023.00000209-69
Assunto: Aposentadoria
Diante do parecer da Procuradoria Jurídica do CAMPREV e da manifestação do Diretor Presidente do CAMPREV, **DEFIRO** a concessão da aposentadoria voluntária por tempo de contribuição com proventos integrais, a(o) servidor(a) **Tania Lucy Pereira Martoni,** matrícula nº **102083-8,** a partir de **1º de Novembro de 2023.**
Encaminhe-se à SMGDP para prosseguimento.

De: Maria Teresa Grande - SEI n° CAMPREV.2021.00001063-16
Assunto: Aposentadoria
Diante do parecer da Procuradoria Jurídica do CAMPREV e da manifestação do Diretor Presidente do CAMPREV, **DEFIRO** a concessão da aposentadoria voluntária por tempo de contribuição com proventos integrais, a(o) servidor(a) **Maria Teresa Grande,** matrícula nº **1078828,** a partir de **1º de Novembro de 2023.**
Encaminhe-se à SMGDP para prosseguimento.

De: Heloisa Helena Afonseca Silva - SEI n° CAMPREV.2022.00001214-71
Assunto: Aposentadoria por idade
Diante do parecer da Procuradoria Jurídica do CAMPREV e da manifestação do Diretor Presidente do CAMPREV, **DEFIRO** a concessão da aposentadoria voluntária por idade com proventos proporcionais ao tempo de contribuição, a(o) servidor(a) **Heloisa Helena Afonseca Silva,** matrícula nº **1238604,** a partir de **1º de Novembro de 2023.**
Encaminhe-se à SMGDP para prosseguimento.

De: Maria José de Azevedo Soares - SEI n° CAMPREV.2023.00000906-65
Assunto: Aposentadoria
Diante do parecer da Procuradoria Jurídica do CAMPREV e da manifestação do Diretor Presidente do CAMPREV, **DEFIRO** a concessão da aposentadoria voluntária por idade com proventos proporcionais ao tempo de contribuição, a(o) servidor(a) **Maria José de Azevedo Soares,** matrícula nº **111152-3,** a partir de **1º de Novembro de 2023.**
Encaminhe-se à SMGDP para prosseguimento.

De: Simone Pereira de Souza Barel - SEI n° CAMPREV.2022.00002010-76

Assunto: Aposentadoria
Diante do parecer da Procuradoria Jurídica do CAMPREV e da manifestação do Diretor Presidente do CAMPREV, **DEFIRO** a concessão da aposentadoria voluntária por tempo de contribuição com proventos integrais, a(o) servidor(a) **Simone Pereira de Souza Barel,** matrícula nº **999520,** a partir de **1º de Novembro de 2023.**
Encaminhe-se à SMGDP para prosseguimento.

De: Andreia Rita Dumas Neves - SEI n° CAMPREV.2022.00001700-90
Assunto: Aposentadoria
Diante do parecer da Procuradoria Jurídica do CAMPREV e da manifestação do Diretor Presidente do CAMPREV, **DEFIRO** a concessão da aposentadoria voluntária por tempo de contribuição com proventos integrais, a(o) servidor(a)**Andreia Rita Dumas Neves,** matrícula nº **28120-4,** a partir de **1º de Novembro de 2023.**
Encaminhe-se à SMGDP para prosseguimento.

Campinas, 27 de outubro de 2023
DÁRIO SAADI
Prefeito Municipal

SECRETARIA DE ADMINISTRAÇÃO

SECRETARIA MUNICIPAL DE ADMINISTRAÇÃO

COMUNICADO DE ESCLARECIMENTO E DE ALTERAÇÃO

Processo Administrativo: PMC.2023.00006482-24
Interessada: Secretaria Municipal de Saúde
Assunto: Pregão nº 251/2023 - Eletrônico
Objeto: Aquisição de mobiliário administrativo.
O Município de Campinas, por intermédio do Diretor do Departamento de Licitações, em virtude de solicitação de esclarecimentos apresentada por interessado, comunica que **ALTEROU** o Edital da licitação em epígrafe. A resposta às solicitações de esclarecimentos e o Adendo estão disponíveis no portal eletrônico www.gov.br/compras.
Tendo em vista que tal alteração afeta a formulação das propostas, ficam designadas a seguinte data e horário para o procedimento:**Abertura da Sessão Pública para os lotes 01 a 24**: a partir das 09h do dia 14/11/23. Ficam mantidas as demais condições do **Edital do Pregão nº 251/2023**e seus anexos, no que não colidirem com as do Adendo.

Campinas, 27 de outubro de 2023
RAPHAEL BERNARDES PEIXOTO DOS SANTOS
Diretor do Departamento de Licitações

EXPEDIENTE DESPACHADO PELA SRA. SECRETÁRIA MUNICIPAL DE ADMINISTRAÇÃO

ADJUDICAÇÃO E HOMOLOGAÇÃO

Processo Administrativo: PMC.2023.00032868-46
Interessada: Secretaria Municipal de Saúde
Assunto: Pregão nº 223/2023 - Eletrônico
Objeto: Aquisição de medicamentos eletrólitos injetáveis e Solução Parenteral de Grande Volume - SPGV.
Em face dos elementos constantes no presente processo administrativo, em especial do relatório da Pregoeira - documento SEI nº 9403575, acolhido pelo Diretor do Departamento de Licitações - documento SEI nº 9403580, e do disposto no art. 71, inciso IV, da Lei Federal nº 14.133/21, resolvo:
1.**INFORMAR** que a Pregoeira declarou? **DESERTOS** os itens **03** e **08**, por não acudirem interessados e **FRACASSADOS** os itens **01**e **02**, por não haver propostas em condições de aceitabilidade.
2.**ADJUDICAR** o objeto à empresa **P.H.O. PRODUTOS HOSPITALARES E ODONTOLÓGICOS LTDA.**, para os itens **04**(R$ 688,00),**05**(R$ 872,00),**06**(R$ 685,00),**07**(R$ 906,00) e **09**(R$ 989,00), no valor total de R$ 45.039,00 (quarenta e cinco mil e trinta e nove reais).
3.**HOMOLOGAR** o Pregão nº 223/2023, referente ao objeto em epígrafe.
Publique-se na forma da lei. Encaminhe-se:
1. à Secretaria Municipal de Saúde, para autorização da despesa, nos termos do Decreto Municipal n° 21.874/21;
2. à Equipe de Pregão, para registro da homologação no Sistema de Informação Municipal - SIM; e
3. à Secretaria Municipal de Saúde, para as demais providências.

Campinas, 27 de outubro de 2023
MARIA EMILIA DE ARRUDA FACCIONI
Secretária Municipal de Administração

EXPEDIENTE DESPACHADO PELA SRA. SECRETÁRIA MUNICIPAL DE ADMINISTRAÇÃO

ADJUDICAÇÃO E HOMOLOGAÇÃO

Processo Administrativo: PMC.2023.00030925-61
Interessado: Secretaria Municipal de Planejamento e Desenvolvimento Urbano
Assunto: Pregão nº 173/2023 - Eletrônico
Objeto: Aquisição de impressoras plotter.
Em face dos elementos constantes no presente processo administrativo, em especial do relatório da Pregoeira - documento SEI nº 9414696, acolhido pelo Diretor do Departamento de Licitações - documento SEI nº 9414907, e do disposto no art. 71, incisos III e IV, da Lei Federal nº 14.133/21, resolvo:
1.**ADJUDICAR** o objeto em epígrafe à empresa **VENDOR - INFORMÁTICA, IMPORTAÇÃO, INDÚSTRIA, COMÉRCIO, RECARGA E MANUTENÇÃO LTDA.**, com os respectivos preços unitários entre parênteses para os itens**01**(R$ 22.499,00) e **02**(R$ 22.499,00), no valor total de R$ 89.996,00 (oitenta e nove mil e novecentos e noventa e seis reais).
2.**HOMOLOGAR** o Pregão nº 173/2023, referente ao objeto em epígrafe.
Publique-se na forma da lei. Encaminhe-se:
1. à Secretaria Municipal de Planejamento e Desenvolvimento Urbano, para autorização da despesa nos termos do Decreto Municipal nº 22.598/23;
2. à Equipe de Pregão, para registro da homologação no Sistema de Informação Municipal - SIM;
3. à Secretaria Municipal de Planejamento e Desenvolvimento Urbano, para as demais providências

Campinas, 27 de outubro de 2023
MARIA EMILIA DE ARRUDA FACCIONI
Secretária Municipal de Administração

AVISO DE LICITAÇÃO

(COM ITEM DE AMPLA PARTICIPAÇÃO E ITEM EXCLUSIVO PARA ME/EPP/COOP)

Pregão nº 275/2023-Eletrônico-Processo Administrativo:PMC.2023.00075137-40 **-Interessado**:Secretaria Municipal de Assistência Social, Pessoa com Deficiência e Direitos Humanos-**Objeto**: Aquisição de tendas sanfonadas com balcão frontal de apoio -**Abertura da Sessão Pública para os itens de 01 e 02**: dia 14/11/23 às 10h -**Disponibilidade do Edital**: a partir de 30/10/23, no portal eletrônico www.gov.br/compras-**Unidade Compradora**: 986291. Esclarecimentos adicionais com a Pregoeira Giovana Cristina Alves de Souza pelo telefone (19) 2116-0294.

Campinas, 27 de outubro de 2023
RAPHAEL BERNARDES PEIXOTO DOS SANTOS
Diretor do Departamento de Licitações

AVISO DE LICITAÇÃO

(COM ITENS DE AMPLA PARTICIPAÇÃO E ITENS EXCLUSIVOS PARA ME/EPP/COOP)

Pregão nº 266/2023-Eletrônico-Processo Administrativo: PMC.2023.00039861-55 **-Interessado**: Secretaria Municipal de Educação -**Objeto**: Fornecimento parcelado de sucos -**Abertura da Sessão Pública para os itens 01 e 08**: 14/11/2023 às 08h -**Disponibilidade do Edital**: a partir de 30/10/2023, no portal eletrônico www.gov.br/compras-**Unidade Compradora**: 986291. Esclarecimentos adicionais com o(a) Pregoeiro(a) Rosélia Mesquita pelo telefone (19) 2116-0656.

Campinas, 27 de outubro de 2023
RAPHAEL BERNARDES PEIXOTO DOS SANTOS
Diretor do Departamento de Licitações

AVISO DE LICITAÇÃO

(COM ITENS DE AMPLA PARTICIPAÇÃO E ITENS EXCLUSIVOS PARA ME/EPP/COOP)

Pregão nº 273/2023-Eletrônico-Processo Administrativo: PMC.2023.00078958-47 **-Interessado**: Secretaria Municipal de Saúde -**Objeto**: Aquisição de mobiliário administrativo -**Abertura da Sessão Pública para os itens 01 a 07**: 14/11/2023 às 09h -**Disponibilidade do Edital**: a partir de 30/10/2023, no portal eletrônico www.gov.br/compras-**Unidade Compradora**: 986291. Esclarecimentos adicionais com o(a) Pregoeiro(a) Ana Carolina Nascimento da Silva pelo telefone (19) 2116-0145.

Campinas, 27 de outubro de 2023
RAPHAEL BERNARDES PEIXOTO DOS SANTOS
Diretor do Departamento de Licitações

SECRETARIA DE ASSISTÊNCIA SOCIAL, PESSOA COM DEFICIÊNCIA E DIREITOS HUMANOS

SECRETARIA MUNICIPAL DE ASSISTÊNCIA SOCIAL, PESSOA COM DEFICIÊNCIA E DIREITOS HUMANOS

DESPACHO AUTORIZATIVO - ADITAMENTO - TERMO DE COLABORAÇÃO

Expediente despachado pela Sra. Secretária Municipal de Assistência Social, Pessoa com Deficiência e Direitos Humanos em 27/10/2023

SEI n.º PMC. 2020.00005209-11
Interessado: ASSOCIAÇÃO DE PAIS E AMIGOS DA CRIANÇA COM CÂNCER E HEMOPATIAS
Assunto: Aditamento - Termo de Colaboração
Diante do conteúdo e informações existentes neste processo administrativo, bem como o parecer do Núcleo de Assistência Social e Procurador Chefe da Procuradoria de Licitações e Contratos que opinaram pela inexistência de óbices jurídicos, acolhidos pelo Procurador Geral do Município e remetidos Secretário Municipal de Justiça, AUTORIZO, com fundamento no art. 8º, IV e V do Decreto Municipal n.º 21.874/2021, o aditamento do Termo de Colaboração n.º 117/2020 entre o Município de Campinas, representado pela Secretaria Municipal de Assistência Social Pessoa com Deficiência e Direitos Humanos e a(o) ASSOCIAÇÃO DE PAIS E AMIGOS DA CRIANÇA COM CÂNCER E HEMOPATIAS, inscrita no CNPJ n.º 67.994.103/0001-95, **para incremento temporário para custeio da execução do Serviço de Acolhimento Institucional Provisório para Pessoas e Seus Acompanhantes em Trânsito no Município de Campinas do Termo de Colaboração n.º 117/2020**, bem como a consequente despesa no valor de R$300.000,00 (trezentos mil reais), para a integral execução do(s) objeto(s) pactuado(s).
Publique-se.
Após, ao Núcleo de Formalização de Ajustes da Procuradoria de Licitações e Contratos da Procuradoria Geral do Município para a formalização do termo próprio e publicação do extrato

Campinas, 27 de outubro de 2023
VANDECLEYA MORO
Secretária Municipal de Assistência Social, Pessoa com Deficiência e Direitos Humanos

DESPACHO AUTORIZATIVO

Despacho expedido pela Secretária Municipal de Assistência Social, Pessoa com Deficiência e Direitos Humanos - SMASDH em 27/10/2023

Processo Administrativo: PMC. 2021.00036038-17
Interessado: SMASDH
Assunto: Pregão nº 177/2022 - Eletrônico
Objeto: Registro de Preços de material de enfermagem (lençóis, aventais e outros descartáveis).
Diante dos elementos constantes no presente processo administrativo e do disposto no Decreto Municipal nº 21.874/21 e suas alterações, AUTORIZO a despesa em favor da empresa:
- M. TESTA CONFECÇÃO - ME - CNPJ: 23.829.339/0001-09, no valor total de R$ 6.300,00 (quatorze mil oitocentos e cinquenta reais), para o fornecimento do lote 16, Ata de Registro de Preços n° 579/2022;
Publique-se.

Campinas, 27 de outubro de 2023
VANDECLEYA MORO
Secretária Municipal de Assistência Social, Pessoa com Deficiência e Direitos Humanos

CONSELHO MUNICIPAL DE SEGURANÇA ALIMENTAR E NUTRICIONAL

Atos do Conselho

O Conselho Municipal de Segurança Alimentar e Nutricional de Campinas - COMSEA/Campinas, na sua Reunião Ordinária realizada no dia 26/10/2023, no uso das atribuições que lhe confere o Regimento Interno, publicado em Diário Oficial do dia 20 de setembro de 2019, instituiu a Comissão Eleitoral de Eleição de Convocação dos novos Membros, para complementar a composição da representação da sociedade civil, titulares e suplentes, junto ao Conselho Municipal de Segurança Alimentar e Nutricional de Campinas - COMSEA/Campinas, para o mandato 2022-2024, que será

realizada via Edital. Do Conselho Municipal de Segurança Alimentar e Nutricional de Campinas - COMSEA/Campinas:
Renata Elisa Faustino De Almeida Marques, RG:25.509.861-3
Maria Carolina Loureiro Becaro, RG: 39.656.635-0
Ana Cláudia da Silva Reis, RG: 24940672-X
Dag Mendonça Lima, RG M 3.355.901
Maria Helena Antonicelli, RG: 2003547-3
Patricia Scarmen Angelim, RG: 36.713.242-4
Mariana Barão, RG: 32.599.013

Campinas, 27 de outubro de 2023
RENATA ELISA FAUSTINO DE ALMEIDA MARQUES
Presidente do Conselho Municipal de Segurança Alimentar e Nutricional

SECRETARIA DE CULTURA E TURISMO

SECRETARIA MUNICIPAL DE CULTURA E TURISMO

EXPEDIENTE DESPACHADO PELA SENHORA SECRETÁRIA MUNICIPAL DE CULTURA E TURISMO EM EXERCÍCIO

Processo: PMC.2023.00017936-19
Interessado: Secretaria Municipal de Cultura e Turismo
Referência: Pregão Eletrônico nº 129/2023
Objeto: Registro de Preços de sanitários químicos, compreendendo instalação, manutenção, desinstalação e coleta de resíduos
Em face dos elementos constantes no presente processo administrativo, ao disposto no artigo 8° do Decreto Municipal nº 21.874 de 30 de dezembro de 2021 e ao documento SEI n.º 9402239, AUTORIZO a despesa no valor total de R$ 2.870,00 (dois mil oitocentos e setenta reais), a favor da empresa VR BARROS SANITÁRIOS QUÍMICOS LTDA, referente ao item 1 da Ata de Registro de Preços nº 421/2023.
Publique-se na forma da lei.

Campinas, 27 de outubro de 2023
MARIANNE ELISABETH BOCKELMANN
SECRETÁRIA MUNICIPAL DE CULTURA E TURISMO EM EXERCÍCIO

CREDENCIAMENTO Nº 001/2023 - "PROPOSTAS DE OFICINAS CULTURAIS"

RESULTADO DE HABILITAÇÃO

Processo Administrativo SEI: PMC. 2022.00071543-16
Interessado: Secretaria Municipal de Cultura e Turismo
Fundamento Legal: Lei Federal nº 14.133, de 01 de abril de 2021 e Lei Municipal nº 15.997 de 7 de Outubro de 2020

Objeto: O presente edital destina-se a credenciar propostas de oficinas culturais capazes de estimular a formação cultural e artística de crianças, adolescentes, adultos e idosos, e de artistas, coletivos e grupos da cidade de Campinas.

A Comissão Administrativa **do Edital do "CREDENCIAMENTO nº 001/2023"**, com base no item 13 e subitens de seu edital e tendo transcorrido o prazo de 10 (dez) dias úteis para o saneamento de falhas na documentação apresentada no ato da inscrição, no período de 20 de abril de 2023 a 19 de setembro de 2023, decide por:

1) HABILITAR os seguintes proponentes:
Proponente: Poliana Sales Estevam - **inscrição nº 46**
Oficina: Memória e Vivências com o Samba de Bumbo Campineiro - **Área:** patrimônio e memória
Território: APG - Campo Grande

Proponente: Daniel de Carvalho Lopes 33145668838 - **inscrição nº 47**
Oficina: Iniciação ao malabarismo e construção artesanal de aparelhos de malabares com materiais alternativos-recicláveis - **Área:** artes-circo
Território: APG - Barão Geraldo

Proponente: Mirella Martyniak Donaire - **inscrição nº 51**
Oficina: Presença corporal e bem estar com o uso de aparelhos aerocircenses - **Área:** artes-circo
Território: APG - Barão Geraldo

Proponente: Renata de Oliveira 26106200807 - **inscrição nº 52**
Oficina: O corpo nas danças afro-diaspóricas - **Área:** culturas tradicionais e/ou populares
Território: APG - Garcia

Proponente: Juliana Passoni Engler 15582020802 - **inscrição nº 54**
Oficina: Sensibilização do Olhar - **Área:** artes - fotografia
Território: APG - Nova Europa

Proponente: Clecio de Souza Carvalho - **inscrição nº 58**
Oficina: Quem Dança é Mais Feliz 50+ - **Área:** artes - dança
Território: APG - Amarais

Proponente: Laura Argento - **inscrição nº 59**
Oficina: Teatro no Bentão - **Área:** artes - teatro
Território: AGP - Amarais

Proponente: Juliana Pablos Calligaris 19178367832 - **inscrição nº 62**
Oficina: Iniciação Teatral para Crianças de 07 a 10 Anos- **Área:** artes- teatro
Território: APG - Barão Geraldo

Proponente: Sheila Priscilla Alves Sanches 28231118837 - **inscrição nº 73**
Oficina: Batucada no Quilombo - **Área:** cultura tradicional e populares
Território: APG - São José

Proponente: Amilcar josé Quirino Amauro- **inscrição nº 76**
Oficina: Semeando músicas - **Área:** artes - música
Território: APG - Nova Aparecida

Proponente: Mariana Atauri Maurer- **inscrição nº 80**
Oficina: Laboratório Criativo: práticas da direção de arte (audiovisual) - **Área:** artes - audiovisual
Território: APG - Centro

Proponente: José Abílio Pereira - **inscrição nº 81**
Oficina: Capoeira, saberes populares tradicionais - **Área:** culturas tradicionais e/ou populares
Território: APG - Centro

Proponente: Carlos Eduardo Rodrigues Almeida - **inscrição nº 85**
Oficina: Breaking e a Cultura Hip Hop - **Área:** cultura hip hop
Território: APG - Centro

Proponente: Eliane Akemi Kuteken - **inscrição nº 87**
Oficina: Despertando um pianista/tecladista - **Área:** artes - música
Território: APG Amarais

Proponente: Renilton Celestino de Jesus - **inscrição nº 91**
Oficina: Projeto Vem Dançar- **Área:** artes - dança
Território: APG - Campo Grande

Proponente: Ruth Elizabet da Silva96646039887- **inscrição nº 92**
Oficina: O Passado de Presente - A voz (Avós) - **Área:** leitura e literatura
Território: APG - Garcia

Proponente: Silvio César Leme - **inscrição nº 96**
Oficina: Pensando, Brincando, Criando - **Área:** artes - teatro
Território: APG - Ouro Verde

2) INABILITAR os seguintes proponentes:
Proponente: Wagner Xavier da Silva - **inscrição nº 45**
Oficina: Vamo jogar capoeira? - **Área:** culturas tradicionais e/ou populares
Território: APG - Proença
Por não sanear os itens abaixo:
3.1.3 Comprovante de residência, podendo ser contas de IPTU, de fornecimento de água, energia elétrica, telefonia e internet, boleto de condomínio, correspondência originária de instituições financeiras públicas ou privadas e contratos de locação em vigor, em nome do proponente, referente a, no máximo, 03 (três) meses anteriores à inscrição neste edital, proponente enviou comprovante em nome de outra pessoa;
3.1.4 Proposta de oficina, proponente enviou a proposta com a carga horária excedente ao solicitado, é necessário especificar o tempo de duração da oficina e inserir as informações conforme o edital;
3.1.6 Comprovação da experiência nas atividades culturais propostas, podendo ser Registro no Órgão do Ministério do Trabalho respectivo, registro no respectivo órgão de classe (Ex. OMB, DRT, etc.), diplomas ou certificados na área ou ainda, consagração por crítica especializada em jornais ou revistas, proponente enviou carta de apresentação e não enviou a comprovação solicitada no edital;
3.1.9. Documento de constituição do local indicado na Carta de Anuência na forma do Anexo.

Proponente: Paula Monterrey Sobral 35215574804 - **inscrição nº 48**
Oficina: Arte para Bebês - **Área:** artes - artes visuais
Território: APG - Centro
Por não sanear os itens abaixo:
3.2.3 Documento oficial de identificação, em frente e verso, com fotografia, válido de acordo com a legislação brasileira, da representante legal, proponente enviou CNH vencida em 01/2023;
3.2.8 Comprovante de endereço da sede, podendo ser contas de IPTU, de fornecimento de água, energia elétrica, telefonia e internet, boleto de condomínio, correspondência originária de instituições financeiras públicas ou privadas e contratos de locação em vigor, em nome do proponente, referente a, no máximo, 03 (três) meses anteriores à inscrição neste edital, proponente enviou comprovante com data desatualizada de 01/2023;
3.2.13 Carta de Anuência, proponente não enviou documento de acordo com o Anexo III do Edital.

Proponente: Iago Peres Rosa - **inscrição nº 50**
Oficina: Ginga legal capoeira - **Área:** culturas tradicionais e/ou populares
Território: APG - Santa Lúcia
Por não sanear os itens abaixo:
3.1.2 Documento oficial de identificação, em frente e verso, com fotografia, válido de acordo com a legislação brasileira, proponente enviou CNH vencida em 04/2016;
3.1.3 Comprovante de residência, podendo ser contas de IPTU, de fornecimento de água, energia elétrica, telefonia e internet, boleto de condomínio, correspondência originária de instituições financeiras públicas ou privadas e contratos de locação em vigor, em nome do proponente, referente a, no máximo, 03 (três) meses anteriores à inscrição neste edital, proponente enviou arquivo com senha;
3.1.8 Carta de Anuência, proponente indicou espaço prórpio, ele mesmo assinou a carta;
3.1.9. Documento de constituição do local indicado na Carta de Anuência na forma do Anexo III do Edital, proponente não enviou;
6.2 O proponente deverá priorizar espaços da Secretaria Municipal de Cultura e Turismo, nos locais onde houver esses espaços dentro do território escolhido na proposta. Contudo, serão aceitas propostas para outros espaços públicos (escolas públicas, Centros Culturais, etc), ou espaços privados de acesso público (Centros Comunitários, Associações, Quadra de Escola de Samba, etc), especialmente em territórios onde não há equipamentos públicos da Secretaria Municipal de Cultura e Turismo, proponente indicou espaço próprio.

Proponente: João André Brito Garboggini - **inscrição nº 53**
Oficina: Do texto a cena teatral - **Área:** artes - teatro
Território: APG - APA Campinas
Por não sanear os itens abaixo:
3.1.3 Comprovante de residência, podendo ser contas de IPTU, de fornecimento de água, energia elétrica, telefonia e internet, boleto de condomínio, correspondência originária de instituições financeiras públicas ou privadas e contratos de locação em vigor, em nome do proponente, referente a, no máximo, 03 (três) meses anteriores à inscrição neste edital, proponente enviou comprovante com data desatualizada de 03/2023;
3.1.4 Proposta de oficina, proponente enviou a proposta com a carga horária excedente ao solicitado, é necessário adequar o tempo de duração da oficina e inserir as informações conforme o edital.

Proponente: Renan Monteiro Neves - **inscrição nº 55**
Oficina: Oficineiros - aulas de violino - **Área:** artes - música
Território: APG Barão Geraldo
Por não sanear os itens abaixo:
3.1.3 Comprovante de residência, podendo ser contas de IPTU, de fornecimento de água, energia elétrica, telefonia e internet, boleto de condomínio, correspondência

originária de instituições financeiras públicas ou privadas e contratos de locação em vigor, em nome do proponente, referente a, no máximo, 03 (três) meses anteriores à inscrição neste edital, proponente enviou comprovante em nome de outra pessoa;
3.1.6 Comprovação da experiência nas atividades culturais propostas, podendo ser Registro no Órgão do Ministério do Trabalho respectivo, registro no respectivo órgão de classe (Ex. OMB, DRT, etc.), diplomas ou certificados na área ou ainda, consagração por crítica especializada em jornais ou revistas, proponente enviou certificado de participação de um encontro e não enviou comprovação solicitada;
3.1.7 Comprovação por documento da relação que o proponente possui com o território em que propõe desenvolver a atividade cultural, podendo ser: declaração de entidade ou servidor público ou associação de bairro, carta de referência, recortes de publicações na imprensa escrita ou digital, material audiovisual ou outro meio que atinja a finalidade, proponente enviou uma declaração de residência e não enviou a comprovação solicitada.

Proponente: Plínio Afonso Marques - **inscrição nº 57**
Oficina: Oficineiros - aulas de violino - **Área:** artes - música
Território: APG Barão Geraldo
Por não sanear os itens abaixo:
3.1.4 Proposta de oficina, proponente enviou proposta igual ao da inscrição nº 55, refazer a proposta.
7.4 Não serão habilitadas as propostas que contiverem informações não permitidas pelas legislações, tais como incitação ao ódio, proselitismo religioso, proselitismo partidário, que incitem a discriminação social, de raça, cor, gênero, credo, orientação sexual ou política, ou ainda, aquelas decorrentes de plágio, proponente enviou proposta idêntica a inscrição 55.

Proponente: Luis Donizete Sandei de Melo - **inscrição nº 60**
Oficina: Oficina de palhaço - **Área:** artes - circo
Território: APG Centro
Por não sanear os itens abaixo:
3.1.9. Documento de constituição do local indicado na Carta de Anuência na forma do Anexo III do Edital, proponente não enviou documento solicitado, local diferente da carta de anuência;
3.1.7 Comprovação por documento da relação que o proponente possui com o território em que propõe desenvolver a atividade cultural, podendo ser: declaração de entidade ou servidor público ou associação de bairro, carta de referência, recortes de publicações na imprensa escrita ou digital, material audiovisual ou outro meio que atinja a finalidade, proponente não comprovou vínculo com a APG Centro.

Proponente: Taiany de Oliveira Rogério - **inscrição nº 61**
Oficina: Ballet clássico - **Área:** artes - dança
Território: APG Nova Aparecida
Por não sanear os itens abaixo:
3.1.4 Proposta de oficina, proponente enviou proposta para dois locais, refazer a proposta;
3.1.6 Comprovação da experiência nas atividades culturais propostas, podendo ser Registro no Órgão do Ministério do Trabalho respectivo, registro no respectivo órgão de classe (Ex. OMB, DRT, etc.), diplomas ou certificados na área ou ainda, consagração por crítica especializada em jornais ou revistas, proponente enviou documentos que precisam de tradução e não enviou a comprovação solicitada.

Proponente: Edson Ramon Ferreira da Silva - **inscrição nº 69**
Oficina: Cidadania em Ação - **Área:** outras compatíveis com os objetivos do projeto
Território: APG - Campo Grande
Por não sanear os itens abaixo:
3.1.4 Proposta de oficina, proponente não enviou documento de acordo com o Anexo IV deste Edital;
3.1.7 Comprovação por documento da relação que o proponente possui com o território em que propõe desenvolver a atividade cultural, podendo ser: declaração de entidade ou servidor público ou associação de bairro, carta de referência, recortes de publicações na imprensa escrita ou digital, material audiovisual ou outro meio que atinja a finalidade, não identificamos relação sobre o proponente/território no documento enviado;
3.1.8 Carta de Anuência, proponente não indicou o nome da Instituição a qual pretende realizar a oficina, documento não está assinado pelo responsável do local;
3.1.9 Documento de constituição do local indicado na Carta de Anuência na forma do Anexo III do Edital, proponente não enviou.

Proponente: Marco Antonio Dutra da Silva - **inscrição nº 70**
Oficina: Projeto hip hop radio - **Área:** Cultura Hip hop
Território: APG - Ouro Verde
Por não sanear os itens abaixo:
3.1.1 Comprovante de situação cadastral de Pessoa Física - CPF, obtido no endereço eletrônico https: //servicos.receita.fazenda.gov.br/servicos/cpf/consultasituacao/ consultapublica.asp, proponente enviou documento incompleto, sem a data da verificação e QRcode;
3.1.2 Documento oficial de identificação, em frente e verso, com fotografia, válido de acordo com a legislação brasileira, proponente enviou fotos e não anexou o documento solicitado no edital;
3.1.3 Comprovante de residência, podendo ser contas de IPTU, de fornecimento de água, energia elétrica, telefonia e internet, boleto de condomínio, correspondência originária de instituições financeiras públicas ou privadas e contratos de locação em vigor, em nome do proponente, referente a, no máximo, 03 (três) meses anteriores à inscrição neste edital, proponente enviou comprovante com data desatualizada 01/2021;
3.1.4 Proposta de oficina, proponente não enviou documento de acordo com o Anexo IV deste Edital e o tempo de duração da oficina excede o solicitado no edital;
3.1.6 Comprovação da experiência nas atividades culturais propostas, podendo ser Registro no Órgão do Ministério do Trabalho respectivo, registro no respectivo órgão de classe (Ex. OMB, DRT, etc.), diplomas ou certificados na área ou ainda, consagração por crítica especializada em jornais ou revistas, proponente enviou declaração de eventos e não enviou a comprovação solicitada no edital.

Proponente: Bruno Mariani de Souza Azevedo - **inscrição nº 71**
Oficina: Oficinas Teatrais com Pessoas em Situação de Rua - **Área:** Artes / Teatro
Território: APG- São Bernardo
Por não sanear os itens abaixo:
3.1.4 Proposta de oficina, proponente enviou proposta para pessoas em situação de rua, não se encaixando neste edital de credenciamento, os participantes das oficinas precisam fazer inscrição no portal, refazer a proposta;
3.1.7 Comprovação por documento da relação que o proponente possui com o território em que propõe desenvolver a atividade cultural, podendo ser: declaração de entidade ou servidor público ou associação de bairro, carta de referência, recortes de publicações na imprensa escrita ou digital, material audiovisual ou outro meio que atinja a finalidade, proponente enviou declaração do Serviço de Saúde Dr. Cândido Ferreira e não enviou a comprovação solicitada.

Proponente: Adilson de Oliveira Ireno - **inscrição nº 72**
Oficina: Shalon em busca do saber - **Área:** culturas tradicionais e/ou populares;
Território: APG - Nova Aparecida
Por não sanear os itens abaixo:
3.1.9. Documento de constituição do local indicado na Carta de Anuência na forma do Anexo III do Edital, proponente enviou Certificado de Atividade na Comunidade e não enviou o documento solicitado.

Proponente: Clara Tomie Yamasaki Heider Rodriguez - **inscrição nº 74**
Oficina: Forró Pra Tocar - **Área:** culturas tradicionais e/ou populares
Território: APG Barão Geraldo
Por não sanear os itens abaixo:
3.1.4 Proposta de oficina, proponente não enviou documento de acordo com o Anexo IV deste Edital, não especificou quantos meses de duração da oficina, necessário inserir as informações conforme solicitado no edital.

Proponente: Fabrielli Gusmão Renz - **inscrição nº 77**
Oficina: Extravasarte - **Área:** artes - artes visuais
Território: APG - Ouro Verde
Por não sanear os itens abaixo:
3.1.6 Comprovação da experiência nas atividades culturais propostas, podendo ser Registro no Órgão do Ministério do Trabalho respectivo, registro no respectivo órgão de classe (Ex. OMB, DRT, etc.), diplomas ou certificados na área ou ainda, consagração por crítica especializada em jornais ou revistas, proponente enviou currículo e não enviou os documentos solicitados.

Proponente: Giovanna Stephany Lagoeiro - **inscrição nº 78**
Oficina: Projeto Teatro Escola - **Área:** artes - teatro
Território: APG Nova Europa
Por não sanear os itens abaixo:
3.1.4 Proposta de oficina, proponente não enviou documento de acordo com o Anexo IV deste Edital, não especificou quantos meses de duração da oficina, necessário inserir as informações conforme o padrão solicitado no edital;
3.1.1 Comprovante de situação cadastral de Pessoa Física - CPF, obtido no endereço eletrônico https: //servicos.receita.fazenda.gov.br/servicos/cpf/consultasituacao/ consultapublica.asp, proponente enviou RG e não enviou o comprovante solicitado;
3.1.6 Comprovação da experiência nas atividades culturais propostas, podendo ser Registro no Órgão do Ministério do Trabalho respectivo, registro no respectivo órgão de classe (Ex. OMB, DRT, etc.), diplomas ou certificados na área ou ainda, consagração por crítica especializada em jornais ou revistas, proponente enviou o currículo e não enviou a comprovação solicitada.

Proponente: Anaí de Toledo Piza Cacilhas 51861343841 - **inscrição nº 82**
Oficina: A magia do circo - **Área:** artes - circo
Território: APG Barão Geraldo
Por não sanear os itens abaixo:
3.2.9 Proposta de oficina, proponente não enviou documento de acordo com o Anexo IV deste Edital;
3.2.11 Comprovação da experiência nas atividades culturais propostas, podendo ser Registro no Órgão do Ministério do Trabalho respectivo, registro no respectivo órgão de classe (Ex. OMB, DRT, etc.), diplomas ou certificados na área ou ainda, consagração por crítica especializada em jornais ou revistas, proponente enviou uma matéria, é necessário complementar com a comprovação solicitada;
3.2.13 Carta de Anuência, proponente enviou documento sem assinatura do proponente.

Proponente: João Gustavo de Carvalho - **inscrição nº 84**
Oficina: Violão Para Todos - **Área:** artes - música
Território: APG Amarais
Por não sanear os itens abaixo:
3.1.6 Comprovação da experiência nas atividades culturais propostas, podendo ser Registro no Órgão do Ministério do Trabalho respectivo, registro no respectivo órgão de classe (Ex. OMB, DRT, etc.), diplomas ou certificados na área ou ainda, consagração por crítica especializada em jornais ou revistas, proponente enviou um certificado com tempo que não comprova experiência e não enviou comprovação conforme solicitado no edital.

Proponente: Renata Teodoro Mendes - **inscrição nº 88**
Oficina: Love Dance - **área:** artes - dança
Território: APG Campo Grande
Por não sanear os itens abaixo:
3.1.6 Comprovação da experiência nas atividades culturais propostas, podendo ser Registro no Órgão do Ministério do Trabalho respectivo, registro no respectivo órgão de classe (Ex. OMB, DRT, etc.), diplomas ou certificados na área ou ainda, consagração por crítica especializada em jornais ou revistas, proponente anexou o certificado com poucas horas e não enviou a comprovação solicitada.

Proponente: Emilene Ferreira Pereira - **inscrição nº 89**
Oficina: Entre nós - **Área:** artesanato e trabalhos manuais
Território: APG Ouro Verde
Por não sanear os itens abaixo:
3.1.3 Comprovante de residência, podendo ser contas de IPTU, de fornecimento de água, energia elétrica, telefonia e internet, boleto de condomínio, correspondência originária de instituições financeiras públicas ou privadas e contratos de locação em vigor, em nome do proponente, referente a, no máximo, 03 (três) meses anteriores à inscrição neste edital, proponente enviou conta digital da CPFL com nome incompleto e sem endereço;
3.1.6 Comprovação da experiência nas atividades culturais propostas, podendo ser Registro no Órgão do Ministério do Trabalho respectivo, registro no respectivo órgão de classe (Ex. OMB, DRT, etc.), diplomas ou certificados na área ou ainda, consagração por crítica especializada em jornais ou revistas, proponente anexou comprovação da carteira profissional, porém não comprova experiência na área cultural;
3.1.7 Comprovação por documento da relação que o proponente possui com o território em que propõe desenvolver a atividade cultural, podendo ser: declaração de entidade ou servidor público ou associação de bairro, carta de referência, recortes de publicações na imprensa escrita ou digital, material audiovisual ou outro meio que atinja a finalidade, proponente enviou conta digital da CPFL com nome incompleto e

sem endereço;
3.1.8 Carta de Anuência, proponente não indicou o nome da Instituição a qual pretende realizar a oficina, documento enviado está ilegível;
3.1.9. Documento de constituição do local indicado na Carta de Anuência na forma do Anexo III do Edital, proponente enviou mapa e não enviou documento solicitado.

Proponente: Matheus Henrique da Silva Pinto- **inscrição nº 90**
Oficina: Projeto Vem Dançar- **Área:** artes - dança
Território: APG - Ouro Verde
Por não sanear os itens abaixo:
3.1.3 Comprovante de residência, podendo ser contas de IPTU, de fornecimento de água, energia elétrica, telefonia e internet, boleto de condomínio, correspondência originária de instituições financeiras públicas ou privadas e contratos de locação em vigor, em nome do proponente, referente a, no máximo, 03 (três) meses anteriores à inscrição neste edital, proponente enviou comprovante em nome de outra pessoa;
3.1.6 Comprovação da experiência nas atividades culturais propostas, podendo ser Registro no Órgão do Ministério do Trabalho respectivo, registro no respectivo órgão de classe (Ex. OMB, DRT, etc.), diplomas ou certificados na área ou ainda, consagração por crítica especializada em jornais ou revistas, proponente envio normas para a disponibilização do espaço e não enviou comprovação solicitado;
3.1.7 Comprovação por documento da relação que o proponente possui com o território em que propõe desenvolver a atividade cultural, podendo ser: declaração de entidade ou servidor público ou associação de bairro, carta de referência, recortes de publicações na imprensa escrita ou digital, material audiovisual ou outro meio que atinja a finalidade, proponente enviou comprovante de endereço em nome de terceiros;
3.1.8 Carta de Anuência, sem assinatura do proponente.

Proponente: Roberto Carlos Ferreira- **inscrição nº 93**
Oficina: Musica ao alcance de todos - Apoio a aprendizagem- **Área:** artes - música
Território: APG Nova Europa
Por não sanear os itens abaixo:
3.1.2 Documento oficial de identificação, em frente e verso, com fotografia, válido de acordo com a legislação brasileira, proponente enviou proposta de oficina e não anexou o documento solicitado no edital;
3.1.6 Comprovação da experiência nas atividades culturais propostas, podendo ser Registro no Órgão do Ministério do Trabalho respectivo, registro no respectivo órgão de classe (Ex. OMB, DRT, etc.), diplomas ou certificados na área ou ainda, consagração por crítica especializada em jornais ou revistas, proponente enviou o CNH e não enviou a comprovação solicitada;
3.1.7 Comprovação por documento da relação que o proponente possui com o território em que propõe desenvolver a atividade cultural, podendo ser: declaração de entidade ou servidor público ou associação de bairro, carta de referência, recortes de publicações na imprensa escrita ou digital, material audiovisual ou outro meio que atinja a finalidade, proponente enviou carta de anuência e não enviou a comprovação solicitada.

Proponente: Purcina Aparecida Vasconcelos de Almeida - **inscrição nº 94**
Oficina: Tricô e Crochê no São Bernardo - **Área:** artesanato e trabalhos manuais
Território: APG São Bernardo
Por não sanear os itens abaixo:
3.1.5 Currículo atualizado contendo a sua identificação, formação e experiência, proponente anexou documento fora do padrão solicitado no edital;
3.1.6 Comprovação da experiência nas atividades culturais propostas, podendo ser Registro no Órgão do Ministério do Trabalho respectivo, registro no respectivo órgão de classe (Ex. OMB, DRT, etc.), diplomas ou certificados na área ou ainda, consagração por crítica especializada em jornais ou revistas, proponente não enviou comprovação solicitada;
6.2 O proponente deverá priorizar espaços da Secretaria Municipal de Cultura e Turismo, nos locais onde houver esses espaços dentro do território escolhido na proposta. Contudo, serão aceitas propostas para outros espaços públicos (escolas públicas, Centros Culturais, etc), ou espaços privados de acesso público (Centros Comunitários, Associações, Quadra de Escola de Samba, etc), especialmente em territórios onde não há equipamentos públicos da Secretaria Municipal de Cultura e Turismo, proponente indicou a própria casa;

Proponente: Ariella Burali de Campos Kobal - **inscrição nº 95**
Oficina: Introdução a Pintura em Porcelana - Primeiros Passos - **Área:** artesanato e trabalhos manuais
Território: APG Nova Aparecida
Por não sanear os itens abaixo:
3.2.11 Comprovação da experiência nas atividades culturais propostas, podendo ser Registro no Órgão do Ministério do Trabalho respectivo, registro no respectivo órgão de classe (Ex. OMB, DRT, etc.), diplomas ou certificados na área ou ainda, consagração por crítica especializada em jornais ou revistas, proponente enviou links e não enviou comprovação solicitada;
3.2.12 Comprovação por documento da relação que o proponente possui com o território em que propõe desenvolver a atividade cultural, podendo ser: declaração de entidade ou servidor público ou associação de bairro, carta de referência, recortes de publicações na imprensa escrita ou digital, material audiovisual ou outro meio que atinja a finalidade, proponente enviou comprovante de endereço, porém a carta de anuência está em branco;
3.2.13 Carta de Anuência, proponente enviou documento em branco;
3.2.14 Documento de constituição do local indicado na Carta de Anuência na forma do Anexo III do Edital, envio CNPJ de empresa com finalidade lucrativa, em descordo ao subitem 6.4 do Edital associação privada.

Proponente: Emerson Luis Marques da Costa - **inscrição nº 97**
Oficina: Projeto Viver Cavaco Tancredão- **Área:** artes - música
Território: APG Santa Lúcia
Por não sanear os itens abaixo:
3.1.6 Comprovação da experiência nas atividades culturais propostas, podendo ser Registro no Órgão do Ministério do Trabalho respectivo, registro no respectivo órgão de classe (Ex. OMB, DRT, etc.), diplomas ou certificados na área ou ainda, consagração por crítica especializada em jornais ou revistas, proponente só fotos e não enviou comprovação solicitada.

Proponente: Bruno Silva de Oliveira Itiuba 43426381850 - **inscrição nº 98**
Oficina: Ensinando á aprender tocar violão- **Área:** artes - música
Território: APG Santa Lúcia
Por não sanear os itens abaixo:
3.2.11 Comprovação da experiência nas atividades culturais propostas, podendo ser Registro no Órgão do Ministério do Trabalho respectivo, registro no respectivo órgão de classe (Ex. OMB, DRT, etc.), diplomas ou certificados na área ou ainda, consagração por crítica especializada em jornais ou revistas, proponente enviou apenas um certificado de horas, precisa complementar com a documentação solicitada;
6.2 O proponente deverá priorizar espaços da Secretaria Municipal de Cultura e Turismo, nos locais onde houver esses espaços dentro do território escolhido na proposta. Contudo, serão aceitas propostas para outros espaços públicos (escolas públicas, Centros Culturais, etc), ou espaços privados de acesso público (Centros Comunitários, Associações, Quadra de Escola de Samba, etc), especialmente em territórios onde não há equipamentos públicos da Secretaria Municipal de Cultura e Turismo, proponente indicou espaço próprio.

3) DESCLASSIFICADOS os seguintes proponentes:

Proponente: Associação Centro Cultural e Educacional Origens - **inscrição nº 79**
Oficina: Capoeira para todos - **Área:** culturas tradicionais e/ou populares
Território: APG - Nova Europa
Motivo: inscrição realizada em nome do espaço que receberá a oficina e não em nome do oficineiro, em desacordo ao subitem 6.5 do edital.

Proponente: Hadriele Silva de Almeida Padilha - **inscrição nº 83**
Oficina: Dança e movimento - **Área:** artes - dança
Território: APG - Campo Grande
Motivo: local indicado tem finalidade lucrativa, em descordo ao subitem 6.4 do Edital.

Inscrições repetidas: 49, 56, 63, 64, 65, 66, 67, 68, 75 e 86.

4) HOMOLOGAÇÃO E ADJUDICAÇÃO
Conforme item 13 do Edital, a Secretária Municipal de Cultura e Turismo homologará o resultado do período em ato próprio.

Campinas, 27 de outubro de 2023
COMISSÃO ADMINISTRATIVA

ADRIANE MARQUES FERNANDES
MEMBRO
LUIZ GUILHERME WEISS FRANCO DE CAMPOS
MEMBRO
SANDRA REGINA PERES
MEMBRO

EXPEDIENTE DESPACHADO PELA SENHORA PRESIDENTE DO FUNDO DE ASSISTÊNCIA À CULTURA EM EXERCÍCIO

Processo: PMC.2022.00092845-19
Interessado: Secretaria Municipal de Cultura e Turismo
Referência: Pregão Eletrônico nº 068/2023
Objeto: Registro de Preços de serviços de infraestrutura para eventos da Orquestra Sinfônica Municipal de Campinas
Em face dos elementos constantes no presente processo administrativo, ao disposto no artigo 8° do Decreto Municipal nº 21.874 de 30 de dezembro de 2021 e ao documento SEI n.º 9437781 AUTORIZO a despesa no valor total de R$ 9.000,00 (nove mil reais), a favor da empresa FLAVIO JARDIM PRODUÇÕES E EVENTOS LTDA, referente ao item 3 da Ata de Registro de Preços nº 290/2023.
Publique-se na forma da lei.

Campinas, 27 de outubro de 2023
MARIANNE ELISABETH BOCKELMANN
PRESIDENTE DO FUNDO DE ASSISTÊNCIA À CULTURA EM EXERCÍCIO

SECRETARIA DE EDUCAÇÃO

SECRETARIA MUNICIPAL DE EDUCAÇÃO

EXPEDIENTE DESPACHADO PELO SECRETÁRIO MUNICIPAL DE EDUCAÇÃO

AUTORIZAÇÃO DE DESPESA

Processo Administrativo nºPMC. 2019.00006324-42
Interessado: Secretaria Municipal de Educação
Objeto: Contratação de seguro multirrisco para as Unidades Educacionais de Ensino Infantil da SME - Prorrogação Contratual
À vista das informações existentes neste protocolado, bem como das justificativas já apresentadas por esta Secretaria e do parecer (9393733) do senhor Procurador Municipal do Núcleo de Educação que acolhe a referida prorrogação aliada às recomendações da Secretaria Municipal de Justiça (9408285), com a competência conferida pelo Decreto Municipal 21.874/21, **AUTORIZO:**
1. A alteração da razão social e CNPJ da empresa contratada, de **SOMPO SEGUROS S/A CNPJ:61.383.493/0001-80** para **HDI SEGUROS DO BRASIL S.A. CNPJ: 49.786.401/0001-08;**
2. A prorrogação do contrato 128/2019, pelo período de 12 (doze) meses a partir de 01/11/2023, desde que previamente à formalização sejam observadas todas as recomendações apontadas pela Secretaria Municipal de Justiça;
3. A despesa decorrente no valor de R$ 53.986,84 (Cinquenta e três mil novecentos e oitenta e seis reais e oitenta e quatro centavos) onerando integralmente as dotações no presente exercício, conforme aprovado pelo Comitê Gestor (9309674).
Publique-se na forma da Lei. Encaminhe-se:
1. ao Núcleo de Formalização de Ajustes/Procuradoria de Licitações e Contratos, para a devida formalização;
2. à Secretaria de Educação para as demais providências e acompanhamento.

Campinas, 26 de outubro de 2023
JOSÉ TADEU JORGE
Secretário Municipal de Educação

PRESTAÇÃO DE CONTAS - ENSINO (ART. 256 - CONSTITUIÇÃO ESTADUAL)

PREFEITURA MUNICIPAL DE CAMPINAS	
SECRETARIA MUNICIPAL DE EDUCAÇÃO	
PRESTAÇÃO DE CONTAS - ENSINO (ART. 256 - CONSTITUIÇÃO ESTADUAL)	
PERÍODO: 3º TRIMESTRE 2023	
RECEITAS ARRECADADAS	**VALOR**
RECEITA TOTAL ARRECADADA ATÉ O TRIMESTRE	

IMPOSTO PREDIAL TERRITORIAL URBANO - IPTU	912.064.537,21
IMPOSTO TRANSMISSÃO DE BENS IMÓVEIS - ITBI	182.613.290,12
IMPOSTO SERVIÇOS DE QUALQUER NATUREZA - ISSQN	1.196.820.829,84
IMPOSTO DE RENDA RETIDO NA FONTE - IR	284.121.616,78
DÍVIDA ATIVA DOS IMPOSTOS	110.065.670,49
JUROS E MULTAS DOS IMPOSTOS E DA DÍVIDA ATIVA	68.870.265,91
FUNDO DE PARTICIPAÇÃO DOS MUNICÍPIOS - FPM	92.534.656,51
IMPOSTO TERRITORIAL RURAL - ITR	1.844.144,04
IMPOSTO CIRC. DE MERCADORIAS E SERVIÇOS - ICMS	843.517.493,27
IMPOSTO LEI 194/ICMS	22.641.813,50
IMPOSTO PROPRIEDADE DE VEÍCULO AUTOMOTOR - IPVA	443.676.747,01
IMPOSTO EXPORTAÇÃO PRODUTO INDUSTRIALIZADO - IPI	4.816.444,86
TOTAL DAS RECEITAS DE IMPOSTOS E TRANSFERÊNCIAS	4.163.587.509,54
DEDUÇÃO - CONTRIBUIÇÃO AO FUNDEB	-280.573.261,07
QSE, CONVÊNIOS E OUTROS RECURSOS ADICIONAIS	101.893.528,18
RENDIMENTOS DE APLICAÇÃO FINANCEIRA - CONTA LDB E ADICIONAIS	2.228.580,26
RECURSOS RECEBIDOS DO FUNDEB	325.945.539,91
RENDIMENTOS DE APLICAÇÃO FINANCEIRA DO FUNDEB	3.128.955,05
TOTAL DOS RECURSOS ADICIONAIS	433.196.603,40
TOTAL DA RECEITA ARRECADADA	4.877.357.374,01
DESPESAS DO ENSINO	**VALOR**
DESPESA TOTAL DO ENSINO EMPENHADA ATÉ O TRIMESTRE	
12.122 - ADMINISTRAÇÃO GERAL DA EDUCAÇÃO BÁSICA	62.761.101,04
12.306 - ALIMENTAÇÃO ESCOLAR	198.398.955,53
12.361 - ENSINO FUNDAMENTAL	393.742.159,40
12.362 - ENSINO MÉDIO (REDE ESTADUAL VINCULADO)	4.999.612,96
12.363 - ENSINO PROFISSIONAL	20.182.257,73
12.365 - EDUCAÇÃO INFANTIL	937.324.063,52
12.366 - EDUCAÇÃO DE JOVENS E ADULTOS	35.947.246,92
12.367 - EDUCAÇÃO ESPECIAL	35.029.094,81
(=) TOTAL DA DESPESA DO ENSINO	1.688.384.491,91
(-) DESPESAS ATÍPICAS EM MDE OU DE RECURSOS VINCULADOS	335.554.098,33
(-) RENDIMENTOS DE APLICAÇÕES - MDE E FUNDEB	3.737.895,13
(+) VALOR EFETIVAMENTE RETIDO AO FUNDEB	0,00
(-) PARCELA EMPENHADA DO GANHO LÍQUIDO - FUNDEB	45.372.278,84
(=) TOTAL APLICADO NO ENSINO	1.303.720.219,61
APLICAÇÃO NO ENSINO (ART. 212 CF)	31,31%
FUNDEB	
APLICAÇÃO NOS PROFISSIONAIS DA EDUCAÇÃO - FUNDEB	262.905.172,40
APLICAÇÃO EM DEMAIS DESPESAS - FUNDEB	68.585.242,64
APLICAÇÃO NOS PROFISSIONAIS DA EDUCAÇÃO - FUNDEB	80,66%
RECURSO RECEBIDO NO EXERCÍCIO NÃO UTILIZADO	-5.544.875,13
REPASSES DECENDIAIS À CONTA DO ENSINO - ART.69,§5º,LEI 9.394/96	1.018.041.761,87

Campinas, 27 de outubro de 2023
DÁRIO JORGE GIOLO SAADI
Prefeito Municipal
JOSÉ TADEU JORGE
Secretário Municipal de Educação
JOÃO CARLOS RIBEIRO DA SILVA
Diretor DECOR - CRC 1SP 160065/O-3

PORTARIA SME N°112, DE 26 DE OUTUBRO DE 2023

O Secretário Municipal de Educação, no uso das atribuições que lhe confere o Art. 2º da Resolução SME/FUMEC nº 4, de 18 de julho de 2007, e considerando o contido no Processo SEI PMC. 2023.00062567-19,

RESOLVE:

Art. 1° Designar o(a)s seguintes servidore(a)s para, sem prejuízo do cumprimento das funções de seus cargos, comporem comissão para elaborar minuta de Edital de Chamamento Público, de editores e distribuidores, para inscrição de livros didáticos ao processo de avaliação de obras de Língua Inglesa, instituído para definição dos livros que poderão ser recomendados para o uso de aluno(a)s e professore(a)s dos anos iniciais do Ensino Fundamental das escolas da Rede Municipal de Ensino de Campinas:

I - Representantes da Coordenadoria Setorial de Suprimentos:

a) Expedicto Ribeiro de Carvalho Júnior, matrícula 132723-2;

b) Elias Paim Mota, matrícula 102391-8;

II - Representante da Coordenadoria Setorial de Formação: Maria Inês Baldin, matrícula 119.580-8;

II - Representantes da Assessoria de Legislação e Normas Educacionais:

a) Maria de Lourdes Cardoso da Silva Santos, matrícula 119.697-9;

b) Alenice Marques Mendes, matrícula 132.244-3;

c) Nilson Robson Guedes Silva, matrícula 124.777-8.

Art. 2º Para a elaboração da minuta indicada no Art. 1º desta portaria, a Comissão poderá utilizar como referência o documento 8412816, contido no Processo SEI PMC. 2023.00062567-19.

Art. 3º A Comissão, coordenada pelo(a)s Supervisore(a)s Educacionais da Assessoria de Legislação e Normas Educacionais, deve realizar a primeira reunião no dia 07 de novembro de 2023, às 9 horas, no endereço eletrônico meet.google.com/vqw-cfbv-kqt, para definição do cronograma e metodologia de trabalho.

Art. 4º O relatório, contendo os registros das etapas de trabalho da comissão, bem como a minuta de edital de que dispõe o Art. 1º desta portaria, deve ser encaminhado, por meio de processo SEI, ao Diretor do Departamento Pedagógico, até no dia 15 de dezembro de 2023.

Art. 5º Esta portaria entra em vigor na data de sua publicação.

Campinas, 26 de outubro de 2023
JOSÉ TADEU JORGE
Secretário Municipal de Educação

CONSELHO MUNICIPAL DE ACOMPANHAMENTO E CONTROLE SOCIAL DO FUNDO DE MANUTENÇÃO E DESENVOLVIMENTO DA EDUCAÇÃO BÁSICA E DE VALORIZAÇÃO DOS PROFISSIONAIS DA EDUCAÇÃO - FUNDEB

Ata da 10ª reunião do Conselho Municipal de Acompanhamento e Controle Social do Fundo de Manutenção e Desenvolvimento da Educação Básica e de Valorização dos Profissionais da Educação - FUNDEB/Campinas, mandato 2023-2026, realizada aos dezenove dias do mês de outubro de dois mil e vinte e três, às 9hs. A reunião aconteceu na sala de reuniões da Secretaria Municipal de Educação, situada na Rua Barreto Leme, 1557, Centro, conforme convocação publicada no DOM de onze de outubro de dois mil e vinte e três, com as seguintes pautas: primeira -Análise da prestação de contas referente ao mês de setembro/2023 e Parecer do 3º Trimestre e aprovação; segunda - Verificação, esclarecimento e aprovação da Folha de Pagamento dos Profissionais da Educação; terceira - Informes gerais. Cabe informar que todos os conselheiros receberam os documentos por e-mail, no dia onze de outubro de dois mil e vinte e três, para análise e também a convocação. Estiveram presentes os seguintes conselheiros:

Ariana Paula Freitas Orlando, representante Titular dos Professores da Educação Básica Pública; Rafael Rodrigues Pereira, representante titular do Poder Executivo Municipal; Donizete Aparecido Domingues Mendes, representante titular do Poder Executivo Municipal; Gabriela Franco Zansavio, representante titular dos Servidores Técnico-Administrativos; Breno de Souza Juz, representante suplente do Conselho Municipal de Educação. Lisandra Karolaine Alonso Cidalino da Silva - representante dos Pais de Alunos da Educação Básica Pública.

Esteve presente também, Rosana Correia de Moura, Diretora financeira da Secretaria Municipal de Educação.

A conselheira Ariana, que é presidente deste conselho iniciou agradecendo a todos pela presença, em seguida apresenta as pautas e passa a fala para a Rosana, para apresentação da primeira pauta - Análise da prestação de contas referente ao mês de setembro/2023, Parecer do 3º Trimestre, e aprovação. Receitas e Despesas do FUNDEB até setembro de 2023.

Logo em seguida, Rosana, apresenta a conciliação bancária de setembro.

Após apresenta os gastos com serviços de serralheria, realizados em setembro.

E após esclarecimentos das dúvidas, a presidente deste conselho passa então a votação de aprovação. Todos aprovaram a prestação de contas até o mês de setembro de dois mil e vinte e três, que será anexada a esta ata para publicação. E todos também aprovaram o Parecer do 3º Trimestre de 2023.

Segunda pauta: Verificação, esclarecimento e aprovação da Folha de Pagamento dos Profissionais da Educação, Rosana apresenta a folha de pagamento da educação,

Em seguida, passa a votação da folha de pagamento da Educação de outubro de 2023 e todos os conselheiros presentes aprovam.

E passa a terceira - Informes gerais: A Presidente Ariana solicitou que na Especificação de Pagamentos onde consta apenas o nome da Empresa, seja informado também o tipo de serviço prestado. Na folha de Pagamentos foi também questionado pela Presidente Ariana o campo "outros", que será informado na próxima reunião. Rosana Correia alertou que de acordo com o Tribunal de Contas do Estado de São Paulo, o Conselho não supervisionou o Censo Escolar em 2022, o qual deverá fazer parte das pautas e atas das próximas reuniões do Conselho.

Terminado todos os assuntos das pautas apresentadas, a presidente deste conselho encerra a reunião agradecendo a presença de todos os conselheiros. Nada mais havendo a tratar deu-se por encerrada a reunião e, eu, Silvana Aparecida Corsi, lavrei a presente ata. Campinas, dezenove de outubro de dois mil e vinte e três.

CONSELHO DE ACOMPANHAMENTO E CONTROLE SOCIAL DO FUNDEB

DEMONSTRATIVO DOS RECURSOS VINCULADOS AO FUNDEB
Período até Setembro / 2023

Créditos Recebidos	325.945.539,91	
Rendimento de Aplicação Financeira	3.128.955,05	
TOTAL DA RECEITA	**329.074.494,96**	**100,00%**

DESCRIÇÃO	Protocolo	Despesa	Liquidado	Pago	%
Pessoal					
Folha Profissionais da Educação	--	262.905.172,40	262.905.172,40	262.905.172,40	
Sub-Total		262.905.172,40	262.905.172,40	262.905.172,40	79,89%
Serviços / Consumo					
Conta escola	PMC.2020.0000754-11	34.111.217,25	26.676.269,68	26.566.552,50	
Material de Cosntrução - Piso	PMC.2022.0005405 8-51	430.920,00	430.920,00	430.920,00	
Manut.Extintores	PMC.2017.0003199 7-23	32.562,90	32.562,90	32.562,90	
Manut. Predial	PMC.2019.0004182 8-08	5.019.102,87	5.019.102,87	5.019.102,87	
Serv. Instalaçõa de gás	PMC.2018.0003357 8-25	236.800,00	168.521,82	168.521,82	
Serviços de Sistema de Alarme	PMC.2018.0001665 5-73	751.329,83	485.806,86	485.806,86	
Serviços - Serralheria	PMC.2020.0003809 9-38	2.167.986,90	1.777.176,46	1.456.966,05	
Terceirização-limpeza	PMC.2022.0002477 2-14	14.752.620,83	14.752.620,83	14.752.620,83	
Terceirização-cuidadores	PMC.2020.0057793-27	2.264.876,50	2.264.876,50	2.264.876,50	
Transporte Adaptado	PMC.2017.0002306 2-91 - PMC.2020.0002576 3-61	1.583.199,50	472.177,86	472.177,86	
Transporte Atividades	PMC.2020.0002576 3-61	1.496.745,88	1.439.689,87	1.439.689,87	
Transporte Escolar Fretado	PMC.2022.0004216 8-33 - PMC.2020.0000365 7-53- PMC.2022.0007110 8-82- PMC.2016.0000483 3-15	5.539.555,68	5.423.365,35	5.423.365,35	
Utensilios de cozinha	PMC.2022.0003509 9-93	198.324,50	198.324,50	198.324,50	
Sub-Total		68.585.242,64	59.141.415,50	58.711.487,91	20,84%
TOTAL GERAL DAS DESPESAS		**331.490.415,04**	**322.046.587,90**	**321.616.660,31**	100,73%

	Disponivel para Empenho	A Liquidar	A Pagar	
SALDO >>>>>>>>>>>>>>>>>>	-2.415.920,08	9.443.827,14	7.457.834,65	-0,73%

FUNDAÇÃO MUNICIPAL PARA EDUCAÇÃO COMUNITÁRIA - FUMEC

EXTRATO

FUMEC-DIR EXEC/FUMEC-GAF/
Campinas, 26 de outubro de 2023.
Processo Administrativo nº. FUMEC.2019.00000342-01. **Interessada:** FUMEC. **Modalidade:** Convênio. **Contratada:** COMPANHIA DE HABITAÇÃO POPULAR DE CAMPINAS - COHAB CAMPINAS. **Termo de Convênio n.º** 02/2021. **Aditamento n.º** 27/2023. **Objeto:** Prorrogação do prazo de vigência do convênio para a realização de serviços técnicos de engenharia para elaboração de laudos de avaliação de imóveis localizados dentro do perímetro do Município para embasar contratos de locação/renovação de locação, laudos de avaliação de imóveis para fins de desapropriação e reavaliação de imóveis próprios para lançamento no Balanço Patrimonial. **Valor:** R$ 172.198,92. **Assinatura:** 26/10/2023. **Vigência:** 12 (doze) meses (27/10/2023 a 26/10/2024).

JOSÉ TADEU JORGE
Secretário Municipal de Educação e Presidente da FUMEC

PROTOCOLO N°: 2022.00000826-38

Assunto: Contratação de serviços técnicos especializados de MANUTENÇÃO E SUPORTE NA ÁREA DE TECNOLOGIA DA INFORMAÇÃO (TI), conforme condições e especificações do ANEXO I - TERMO DE REFERÊNCIA. Os serviços técnicos especializados compreendem o suporte, manutenção preventiva e corretiva do parque de equipamentos de microinformática e rede das unidades da FUMEC em Campinas/SP, e assessoria especializada na área para planejamento e implantação de novas tecnologias na Fundação, conforme condições e especificações constantes do ANEXO I - TERMO DE REFERÊNCIA.
Interessada: Fumec/Ceprocamp

DESPACHO

Ante os elementos que constam nos autos, **AUTORIZO** a celebração do termo de apostilamento para registrar nos autos do processo em epígrafe a aplicação da correção monetária prevista na cláusula 17ª do Termo de Contrato nº 36/2022 celebrado com a empresa **MARKET FOUR SERVIÇOS EIRELI (CNPJ/MF nº 54.349.972/0001-15)** no valor correspondente a R$ 229.846,42 (duzentos e vinte e nove mil oitocentos e quarenta e seis reais e quarenta e dois centavos), devendo o montante de R$ 51.076,96 (cinquenta e um mil setenta e seis reais e noventa e seis centavos) onerar o presente exercício e o restante os exercícios seguintes nas dotações orçamentárias nº 60401.12.363.2025.4232.339039 FR 01.200.000, 60402.12.122.2025.4232.339039 FR 01.220.000 e 60404.12.366.2025.4232.339039 FR 01.220.000.
Publique-se.

Campinas, 27 de outubro de 2023
JOSÉ TADEU JORGE
Secretário Municipal de Educação e Presidente da FUMEC

PROCESSO: SEI PMC 2022.00090605-99

Assunto: Contratação de empresa especializada para construção de quadra coberta correspondente à unidade educacional - Residencial Cosmos
Interessada: Fumec
DESPACHO
Ante os elementos que constam nos autos, **AUTORIZO,** com fundamento no inciso II do parágrafo 1º do artigo 57 da Lei nº 8.666/93 e na cláusula 6.1.2 do instrumento contratual, a prorrogação por mais 100 (cem) dias corridos do prazo de vigência do Termo de Contrato nº 14/2023 celebrado com a empresa **S. CANTON ENGENHARIA E CONSTRUÇÕES LTDA. (CNPJ/MF Nº 60.461.100/0001-47)**, mantidas todas as demais condições originais previstas no instrumento de contrato.
Publique-se.

Campinas, 27 de outubro de 2023
JOSÉ TADEU JORGE
Secretário Municipal de Educação e Presidente da FUMEC

SECRETARIA DE FINANÇAS

SECRETARIA MUNICIPAL DE FINANÇAS

JUNTA DE RECURSOS TRIBUTÁRIOS - JRT

JUNTA DE RECURSOS TRIBUTÁRIOS - CONVOCAÇÃO - 1ª CÂMARA JULGADORA

A Presidência da Junta de Recursos Tributários - JRT, com base na sua competência prevista no art. 20 da Lei Municipal 8.129/1994 e nos termos do Decreto Municipal 11.992/1995, convoca os Sr. Julgadores e Representantes Fiscais, para a sessão de caráter ordinário, **a ser realizada de forma virtual**, por videoconferência, consoante Portaria Municipal SMF 01/2020, **às 9 horas do dia 7 de novembro de 2023,** para julgamento dos processos constantes da pauta abaixo. Como previsto no art. 3º dessa portaria, a participação/acompanhamento de interessados e/ou representantes legais na sessão fica condicionada à manifestação de interesse, por meio do endereço eletrônico jrt.secretaria@campinas.sp.gov.br, em até 2 (dois) dias úteis da sua realização; recebido o pedido, a JRT enviará, até o dia anterior à data da sessão, o convite com a indicação do respectivo link de acesso.

01) PROCESSO 2013/03/15535
Interessado(a): BANCO ITAÚ UNIBANCO S/A
Advogado(a): Simone Rodrigues Costa Barreto - OAB/SP 179.027
Tributo/Assunto: ISSQN - AIIM Principal
AIIM Nº: 002345/2013
Recurso Voluntário e de Ofício: Processo 2018/03/03437 e Departamento de Receitas Mobiliárias
Relator(a): Carlos Eduardo de Oliveira

02) PROCESSO 2014/03/14003
Interessado(a): BANCO ITAÚ UNIBANCO S/A
Advogado(a): Simone Rodrigues Costa Barreto - OAB/SP 179.027
Tributo/Assunto: ISSQN - AIIM Principal
AIIM Nº: 002601/2014
Recurso Voluntário e de Ofício: Processo 2021/03/00697 e Departamento de Receitas Mobiliárias
Relator(a): Conrado Leão Ceroni

03) PROCESSO 2014/10/07282
Interessado(a): HM ENGENHARIA E CONSTRUÇÕES S/A
Advogado(a): Victória Pereira Martins - OAB/SP 363.135
Tributo/Assunto: ISSQN - Construção Civil
Guia de Lançamento Nº: 018625/2014
Recurso Voluntário: Processo 2018/03/04145
Relator(a): Carlos Eduardo de Oliveira

04) PROCESSO 2015/03/15915
Interessado(a): TOSCANA DESENVOLVIMENTO URBANO S/A
Advogado(a): Wellyngton Leonardo Barella - OAB/SP 171.223
Tributo/Assunto: IPTU - Impugnação do Lançamento
Código Cartográfico Nº: 4152.12.10.0219.00000
Recurso Voluntário: Processo 2015/10/58778
Relator(a): José Renato Camilotti

05) PROCESSO 2015/03/15916
Interessado(a): TOSCANA DESENVOLVIMENTO URBANO S/A
Advogado(a): Wellyngton Leonardo Barella - OAB/SP 171.223
Tributo/Assunto: IPTU - Impugnação do Lançamento
Código Cartográfico Nº: 4152.12.10.0359.00000
Recurso Voluntário: Processo 2015/10/58777
Relator(a): José Renato Camilotti

06) PROCESSO SEI PMC.2019.00001183-07
Interessado(a): RENATA PENTEADO DE LEMOS BUTTI ABICHABKI
Advogado(a): não consta representação
Tributo/Assunto: IPTU e Taxa de Lixo - Impugnação do Lançamento
Código Cartográfico Nº: 3423.44.87.0078.01001
Recurso Voluntário: Processo SEI PMC.2020.00034889-53
Relator(a): Leandro Lucon

07) PROCESSO SEI PMC.2022.00096656-61
Interessado(a): MAURÍCIO MENDONÇA
Advogado(a): não consta representação
Tributo/Assunto: IPTU - Impugnação do Lançamento
Códigos Cartográficos Nºs: 162.34.81.0183.00000, 3162.62.96.0526.00000, 3162.62.96.0541.00000, 3162.62.96.0556.00000, 3162.62.96.0616.00000, 3162.62.96.0631.00000 e 3162.62.96.0646.00000
Recurso de Ofício: Departamento de Receitas Imobiliárias
Relator(a): Leandro Lucon

08) PROCESSO SEI PMC.2023.00028414-80
Interessado(a): SECRETARIA MUNICIPAL DE GOVERNO
Advogado(a): não consta representação
Tributo/Assunto: IPTU e Taxa de Lixo - Isenção - Imóveis Cedidos para Uso da Administração Pública
Código Cartográfico Nº: 3423.43.34.0177.01001
Recurso de Ofício: Departamento de Receitas Imobiliárias
Relator(a): Conrado Leão Ceroni

OBSERVAÇÃO: Como previsto no art. 17, §2º, e art. 23 do Decreto Municipal 11.992/1995: a) os julgamentos adiados serão incluídos nos trabalhos da próxima sessão desta Câmara Julgadora, independentemente de nova publicação de pauta; b) a sustentação oral poderá ser feita pelo tempo de dez minutos, prorrogável a critério da Presidência por mais dez minutos.

LUÍS FERNANDO GOMES TOJAL MATTOSO
Presidente da Junta de Recursos Tributários

JUNTA DE RECURSOS TRIBUTÁRIOS - CONVOCAÇÃO - 2ª CÂMARA JULGADORA

A Presidência da Junta de Recursos Tributários - JRT, com base na sua competência prevista no art. 20 da Lei Municipal 8.129/1994 e nos termos do Decreto Municipal 11.992/1995, convoca os Sr. Julgadores e Representantes Fiscais, para a sessão de caráter ordinário, **a ser realizada de forma virtual**, por videoconferência, consoante Portaria Municipal SMF 01/2020, **às 9 horas do dia 8 de novembro de 2023,** para julgamento dos processos constantes da pauta abaixo. Como previsto no art. 3º dessa portaria, a participação/acompanhamento de interessados e/ou representantes legais na sessão fica condicionada à manifestação de interesse, por meio do endereço eletrônico jrt.secretaria@campinas.sp.gov.br, em até 2 (dois) dias úteis da sua realização; recebido o pedido, a JRT enviará, até o dia anterior à data da sessão, o convite com a indicação do respectivo link de acesso.

01) PROCESSO SEI PMC.2018.00003999-77
Interessado(a): SOCIEDADE CAMPINEIRA DE EDUCAÇÃO E INSTRUÇÃO
Advogado(a): André Nicolau Heinemann Filho - OAB/SP 157.574
Tributo/Assunto: IPTU - Impugnação do Lançamento
Código Cartográfico Nº: 5124.64.31.0301.00000
Recurso Voluntário: Processo SEI PMC.2022.00012027-69
Relator(a): Rebecca Farinella Tognella

02) PROCESSO SEI PMC.2020.00003703-23
Interessado(a): TOBIAS MARTINS DE OLIVEIRA
Advogado(a): Tobias Martins de Oliveira - OAB/SP 445.229
Tributo/Assunto: IPTU - Impugnação do Lançamento
Código Cartográfico Nº: 3422.63.29.0217.01001
Recurso voluntário: Processo SEI PMC.2020.00037788-71
Relator(a): Alexandre Fávaro

03) PROCESSO SEI PMC.2020.00007189-31
Interessado(a): NÍCIA DE MELLO LEME FERREIRA
Advogado(a): Rogério Aleixo Pereira - OAB/SP 152.075
Tributo/Assunto: Taxa de Lixo - Impugnação do Lançamento
Código Cartográfico Nº: 3341.41.07.0001.00000
Recurso Voluntário: Processo SEI PMC.2020.00041485-52
Relator(a): José Antonio Khattar

04) PROCESSO SEI PMC.2021.00009254-90
Interessado(a): PEDRO ERBERT
Advogado(a): Wellyngton Leonardo Barella - OAB/SP 171.223
Tributo/Assunto: IPTU - Impugnação do Lançamento
Código Cartográfico Nº: 4151.61.80.3326.00000
Recurso Voluntário: Processo SEI PMC.2022.00095783-42
Relator(a): Rebecca Farinella Tognella

05) PROCESSO SEI PMC.2021.00009405-37
Interessado(a): LÍGIA HAEITMANN
Advogado(a): Gustavo Froner Minatel - OAB/SP 210.198
Tributo/Assunto: IPTU e Taxa de Lixo - Impugnação do Lançamento

Código Cartográfico Nº: 3343.14.29.0001.01001
Recurso Voluntário: Processo SEI PMC.2021.00073816-31
Relator(a): Paulo Cesar Adani

06) PROCESSO SEI PMC.2021.00010686-80
Interessado(a): RICARDO EUGÊNIO DE SOUSA RAMOS VETTORAZZO
Advogado(a): Wellyngton Leonardo Barella - OAB/SP 171.223
Tributo/Assunto: IPTU - Impugnação do Lançamento
Código Cartográfico Nº: 4151.64.57.0256.00000
Recurso voluntário: Processo SEI PMC.2022.00085769-40
Relator(a): Paulo Cesar Adani

07) PROCESSO SEI PMC.2021.00043750-36
Interessado(a): MIGUEL MORENO JUNIOR
Advogado(a): não consta representação
Tributo/Assunto: IPTU e Taxa de Lixo - Impugnação do Lançamento
Código Cartográfico Nº: 3423.44.79.0104.01001
Recurso Voluntário: Processo SEI PMC.2022.00006756-12
Relator(a): Alexandre Fávaro

08) PROCESSO SEI PMC.2022.00015130-98
Interessado(a): RESIDENCIAL ANHUMAS LTDA
Advogado(a): Renato Dahlstrom Hilkner - OAB/SP 285.465
Tributo/Assunto: IPTU - Impugnação do Lançamento
Código Cartográfico Nº: 3411.42.84.0063.00000
Recurso Voluntário: Processo SEI PMC.2022.00015130-98
Relator(a): André dos Santos Mattos Almeida

09) PROCESSO SEI PMC.2022.00083444-96
Interessado(a): BERENICE TONIOLO BONATO
Advogado(a): não consta representação
Tributo/Assunto: IPTU - Isenção de Aposentado/Pensionista
Código Cartográfico Nº: 3432.34.20.0368.01001
Recurso Voluntário: Processo SEI PMC.2022.00101757-61
Relator(a): José Antonio Khattar

10) PROCESSO SEI PMC.2023.00016388-00
Interessado(a): RESIDENCIAL ANHUMAS LTDA
Advogado(a): Renato Dahlstrom Hilkner - OAB/SP 285.465
Tributo/Assunto: IPTU e Taxa de Lixo - Impugnação do Lançamento
Código Cartográfico Nº: 3411.42.84.0063.00000
Recurso Voluntário: Processo SEI PMC.2023.00051460-73
Relator(a): André dos Santos Mattos Almeida

OBSERVAÇÃO: Como previsto no art. 17, §2º, e art. 23 do Decreto Municipal 11.992/1995: a) os julgamentos adiados serão incluídos nos trabalhos da próxima sessão desta Câmara Julgadora, independentemente de nova publicação de pauta; b) a sustentação oral poderá ser feita pelo tempo de dez minutos, prorrogável a critério da Presidência por mais dez minutos.

LUÍS FERNANDO GOMES TOJAL MATTOSO
Presidente da Junta de Recursos Tributários

JUNTA DE RECURSOS TRIBUTÁRIOS - CONVOCAÇÃO - 3ª CÂMARA JULGADORA

A Presidência da Junta de Recursos Tributários - JRT, com base na sua competência prevista no art. 20 da Lei Municipal 8.129/1994 e nos termos do Decreto Municipal 11.992/1995, convoca os Sr. Julgadores e Representantes Fiscais, para a sessão de caráter ordinário, **a ser realizada de forma virtual**, por videoconferência, consoante Portaria Municipal SMF 01/2020, **às 9 horas do dia 9 de novembro de 2023,** para julgamento dos processos constantes da pauta abaixo. Como previsto no art. 3º dessa portaria, a participação/acompanhamento de interessados e/ou representantes legais na sessão fica condicionada à manifestação de interesse, por meio do endereço eletrônico jrt.secretaria@campinas.sp.gov.br, em até 2 (dois) dias úteis da sua realização; recebido o pedido, a JRT enviará, até o dia anterior à data da sessão, o convite com a indicação do respectivo link de acesso.

01) PROCESSO 2018/03/04521
Interessado(a): ASSOCIAÇÃO DOS ADQUIRENTES DO EDIFÍCIO BARCELONA
Advogado(a): não consta representação
Tributo/Assunto: ISSQN - Construção Civil
Guia de Lançamento Nº: 029861/2018
Recurso Voluntário: Processo 2020/03/00972
Relator(a): Henrique Romanini Subi

02) PROCESSO 2019/03/00654
Interessado(a): AMIRA ABBOUD POMPEO DE CAMARGO
Advogado(a): não consta representação
Tributo/Assunto: ISSQN - Construção Civil
Guia de Lançamento Nº: 031201/2019
Recurso Voluntário: Processo 2021/03/00570
Relator(a): Carlos de Jesus Ramos Ribeiro

03) PROCESSO SEI PMC.2017.00048160-50
Interessado(a): MRV ENGENHARIA E PARTICIPAÇÕES S/A
Advogado(a): Ana Cristina de Castro Ferreira - OAB/SP 165.417
Tributo/Assunto: IPTU - Impugnação do Lançamento
Códigos Cartográficos Nºs: 3444.34.79.0196.00000, 3444.43.38.0001.00000 (atual 01001) e 3444.41.19.0001.00000
Recurso Voluntário: Processo SEI PMC.2022.00013320-34
Relator(a): Alexandre Fantazzini Riginik

04) PROCESSO SEI PMC.2019.00004528-94
Interessado(a): PAULA ROCHA DÓRO
Advogado(a): Nivaldo Dóro - OAB/SP 060.171
Tributo/Assunto: IPTU e Taxa de Lixo - Impugnação do Lançamento
Código Cartográfico Nº: 3423.13.36.0088.01003
Recurso Voluntário: Processo SEI PMC.2020.00049582-10
Relator(a): Carlos de Jesus Ramos Ribeiro

05) PROCESSO SEI PMC.2019.00005754-65
Interessado(a): FONSECA, VANUCCI E ABREU SOCIEDADE DE ADVOGADOS
Advogado(a): Rogério Camargo Gonçalves de Abreu - OAB/SP 213.983
Tributo/Assunto: ISSQN - Sociedade de Profissionais
Inscrição Municipal: 133.340-2
Recurso Voluntário: Processo SEI PMC.2020.00045906-97
Relator(a): Tiago Souto Ribeiro (com pedido de vista pelo Sr. Julgador Alexandre Fantazzini Riginik)

06) PROCESSO SEI PMC.2021.00010581-11
Interessado(a): NOVA ERA EMPREENDIMENTOS, PARTICIPAÇÕES E GESTÃO DE BENS LTDA
Advogado(a): não consta representação
Tributo/Assunto: IPTU - Não Incidência
Código Cartográfico Nº: 3242.43.47.0001.00000
Recurso Voluntário: Processo SEI PMC.2021.00032769-48
Relator(a): Alessandra Mayumi Noël Viola

07) PROCESSO SEI PMC.2021.00079792-51
Interessado(a): CASA DE EVENTOS ESPAÇO SANTA MARIA LTDA
Advogado(a): não consta representação
Tributo/Assunto: IPTU - Impugnação do Lançamento
Código Cartográfico Nº: 3461.24.32.2419.01001
Recurso Voluntário: Processo SEI PMC.2023.00049191-76
Relator(a): Alexandre Fantazzini Riginik

08) PROCESSO SEI PMC.2022.00012399-21
Interessado(a): NOVA ERA EMPREENDIMENTOS, PARTICIPAÇÕES E GESTÃO DE BENS LTDA
Advogado(a): não consta representação
Tributo/Assunto: IPTU e Taxa de Lixo - Impugnação do Lançamento
Código Cartográfico Nº: 3242.43.47.0001.00000
Recurso voluntário: Processo SEI PMC.2022.00067270-88
Relator(a): Alessandra Mayumi Noël Viola

09) PROCESSO SEI PMC.2023.00087786-66
Interessado(a): MRV PRIME III INCORPORAÇÕES LTDA
Advogado(a): não consta representação
Tributo/Assunto: IPTU - Isenção de Loteamentos - Lei Complementar 134/2015
Código Cartográfico Nº: 3343.53.69.0001.00000
Recurso de Ofício: Departamento de Receitas Imobiliárias
Relator(a): Henrique Romanini Subi

OBSERVAÇÃO: Como previsto no art. 17, §2º, e art. 23 do Decreto Municipal 11.992/1995: a) os julgamentos adiados serão incluídos nos trabalhos da próxima sessão desta Câmara Julgadora, independentemente de nova publicação de pauta; b) a sustentação oral poderá ser feita pelo tempo de dez minutos, prorrogável a critério da Presidência por mais dez minutos.

LUÍS FERNANDO GOMES TOJAL MATTOSO
Presidente da Junta de Recursos Tributários

DEPARTAMENTO DE COBRANÇA E CONTROLE DE ARRECADAÇÃO - DCCA

DEPARTAMENTO DE COBRANÇA E CONTROLE DE ARRECADAÇÃO DCCA / SMF

Expediente despachado pelo Sr. Cordenador

Protocolo SEI: PMC. 2023.00094858-59
Interessado: Oscar Bessa de Campos
Atendendo ao disposto nos art. 3º, 66 e 70 da Lei Municipal nº 13.104/2007 e Instrução Normativa nº 001/2018-DCCA/SMF e ainda, com base na instrução do Setor de Controle desta Coordenadoria e, nos documentos constantes nos autos, foi apurado crédito tributário pago indevidamente no valor de 41,9972? UFIC's - decorrente do recolhimento da(s) parcela(s) 08/11 do IPTU e Taxa de Coleta e Remoção de Lixo do exercício de 2023 (cancelado por recálculo), lançado para o cartográfico 3263.33.91.0118.01001, não considerado na reemissão ocorrida em 07/2023, nos moldes do artigo 56 da Lei Municipal 13.104/2007. Considerando que o carnê de IPTU e Taxa de Coleta e Remoção de Lixo do exercício de 2023 - emissão 07/2023 encontra-se pago, decido que a repetição do referido indébito será processada pela forma de restituição, nos moldes do artigo 45 da Lei Municipal 13.104/2007. Caso no momento de efetivar o pagamento da restituição constem débitos exigíveis em nome do contribuinte, fica autorizada a C.S.A.C.P.T./D.C.C.A. a encaminhar o processo ao Departamento de Receitas Imobiliárias para providências quanto ao abatimento do crédito em lançamentos futuros do mesmo imóvel, nos moldes do artigo 55 da Lei Municipal 13.104/2007.

Protocolo SEI: PMC. 2023.00100508-10
Interessado: Coordenadoria Setorial de Atendimento, Controle e Programação Tributária
Atendendo ao disposto nos artigos 3º, 66 e 70 da Lei Municipal nº 13.104/2007e Instrução Normativa nº 001/2018-DCCA/SMF e ainda, com base na instrução do Setor de Controle desta Coordenadoria e, nos documentos constantes nos autos, AUTORIZO que seja realizado, de ofício, o aproveitamento do crédito apurado no valor de 21,6305 UFIC's, procedente do(s) pagamento(s) da(s) parcela(s) 6 do carnê de IPTU e Taxa de Coleta e Remoção de Lixo do exercício de 2022, emissão 01/2022 (cancelado por recálculo), do imóvel 3343.53.35.0080.01001, não computado na apuração do montante devido pelo sujeito passivo na substituição desse lançamento, nos moldes do artigo 56 da Lei Municipal nº 13.104/2007, combinado com o artigo 23, § 1º, III, da Lei Municipal nº 11.111/2001.

Protocolo SEI: PMC. 2023.00100886-12
Interessado: Coordenadoria Setorial de Atendimento, Controle e Programação Tributária
Atendendo ao disposto nos artigos 3º, 66 e 70 da Lei Municipal nº 13.104/2007e Instrução Normativa nº 001/2018-DCCA/SMF e ainda, com base na instrução do Setor de Controle desta Coordenadoria e, nos documentos constantes nos autos, AUTORIZO que seja realizado, de ofício, o aproveitamento do crédito apurado no valor de 260,9210UFIC's, procedente do(s) pagamento(s) da(s) parcela(s) 6, 7, 8, 9, 10, 11 do carnê de IPTU e Taxa de Coleta e Remoção de Lixo do exercício de 2022, emissão 01/2022 (cancelado por recálculo), do imóvel3423.41.48.0273.01002, não computado na apuração do montante devido pelo sujeito passivo na substituição desse lançamento, nos moldes do artigo 56 da Lei Municipal nº 13.104/2007, combinado com o artigo 23, § 1º, III, da Lei Municipal nº 11.111/2001.

Protocolo SEI: PMC. 2023.00100895-11
Interessado: Coordenadoria Setorial de Atendimento, Controle e Programação Tributária
Atendendo ao disposto nos artigos 3º, 66 e 70 da Lei Municipal nº 13.104/2007e Instrução Normativa nº 001/2018-DCCA/SMF e ainda, com base na instrução do Setor de Controle desta Coordenadoria e, nos documentos constantes nos autos, AUTORIZO que seja realizado, de ofício, o aproveitamento do crédito apurado no valor de 275,4634 UFIC's, procedente do(s) pagamento(s) da(s) parcela(s) 10 e 11 do carnê de IPTU e Taxa de Coleta e Remoção de Lixo do exercício de 2022, emissão 01/2022 (cancelado por recálculo), do imóvel 3244.42.96.0027.01001, não computado na apuração do montante devido pelo sujeito passivo na substituição desse lançamento, nos moldes do artigo 56 da Lei Municipal nº 13.104/2007, combinado com o artigo 23, § 1º, III, da Lei Municipal nº 11.111/2001.

Protocolo SEI: PMC. 2023.00100895-11
Interessado: Coordenadoria Setorial de Atendimento, Controle e Programação Tributária
Atendendo ao disposto nos artigos 3º, 66 e 70 da Lei Municipal nº 13.104/2007e Instrução Normativa nº 001/2018-DCCA/SMF e ainda, com base na instrução do Setor de Controle desta Coordenadoria e, nos documentos constantes nos autos, AUTORIZO que seja realizado, de ofício, o aproveitamento do crédito apurado no valor de 275,4634 UFIC's, procedente do(s) pagamento(s) da(s) parcela(s) 10 e 11 do carnê de IPTU e Taxa de Coleta e Remoção de Lixo do exercício de 2022, emissão 01/2022 (cancelado por recálculo), do imóvel 3244.42.96.0027.01001, não computado na apuração do montante devido pelo sujeito passivo na substituição desse lançamento, nos moldes do artigo 56 da Lei Municipal nº 13.104/2007, combinado com o artigo 23, § 1º, III, da Lei Municipal nº 11.111/2001.

Protocolo SEI: PMC. 2023.00103652-17
Interessado: Coordenadoria Setorial de Atendimento, Controle e Programação Tributária
Atendendo ao disposto nos artigos 3º, 66 e 70 da Lei Municipal nº 13.104/2007e Instrução Normativa nº 001/2018-DCCA/SMF e ainda, com base na instrução do Setor de Controle desta Coordenadoria e, nos documentos constantes nos autos, AUTORIZO que seja realizado, de ofício, o aproveitamento do crédito apurado no valor de 231,3373 UFIC's, procedente dos pagamentos das parcelas 05 a 11 do carnê de IPTU e Taxa de Coleta e Remoção de Lixo do exercício de 2022 - emissão 01/2022 (cancelada por recálculo), do imóvel 3412.62.97.0001.01001, não computado na apuração do montante devido pelo sujeito passivo na substituição desse lançamento, nos moldes do artigo 56 da Lei Municipal nº 13.104/2007, combinado com o artigo 23, § 1º, III, da Lei Municipal nº 11.111/2001.

Protocolo SEI: PMC. 2023.00103759-48
Interessado: COORDENADORIA SETORIAL DE ATENDIMENTO - DRI/SMF
Atendendo ao disposto nos artigos3º, 66 e 70 da Lei Municipal nº 13.104/2007e Instrução Normativa nº 001/2018-DCCA/SMF e ainda, com base na instrução do Setor de Controle desta Coordenadoria e, nos documentos constantes nos autos, AUTORIZO que seja realizado, de ofício, o aproveitamento do crédito apurado no valor de 477,2265 UFIC's, procedente do pagamento das parcelas 10 e 11 do carnê de IPTU e Taxa de Coleta e Remoção de Lixo do exercício de 2022 - emissão 01/2022 (cancelada por recálculo), do imóvel 3414.21.34.0306.01001, não computado na apuração do montante devido pelo sujeito passivo na substituição desse lançamento, nos moldes do artigo 56 da Lei Municipal nº 13.104/2007, combinado com o artigo 23, § 1º, III, da Lei Municipal nº 11.111/2001.

Protocolo SEI: PMC. 2023.00103861-25
Interessado: Coordenadoria Setorial de Atendimento, Controle e Programação Tributária
Atendendo ao disposto nos artigos 3º, 66 e 70 da Lei Municipal nº 13.104/2007e Instrução Normativa nº 001/2018-DCCA/SMF e ainda, com base na instrução do Setor de Controle desta Coordenadoria e, nos documentos constantes nos autos, AUTORIZO que seja realizado, de ofício ,o aproveitamento do crédito apurado no valor de 3.755,4320UFIC's, procedente do(s) pagamento(s) da(s) parcela(s) 10 e 11do carnê de IPTU e Taxa de Coleta e Remoção de Lixo do exercício de 2022- emissão 01/2022(cancelada por recálculo), do imóvel 3421.42.25.0303.01001, não computado na apuração do montante devido pelo sujeito passivo na substituição desse lançamento, nos moldes do artigo 56 da Lei Municipal nº 13.104/2007, combinado com o artigo 23, § 1º, III, da Lei Municipal nº 11.111/2001.

Protocolo SEI: PMC. 2023.00103865-59
Interessado: Coordenadoria Setorial de Atendimento, Controle e Programação Tributária
Atendendo ao disposto nos artigos 3º, 66 e 70 da Lei Municipal nº 13.104/2007e Instrução Normativa nº 001/2018-DCCA/SMF e ainda, com base na instrução do Setor de Controle desta Coordenadoria e, nos documentos constantes nos autos, AUTORIZO que seja realizado, de ofício, o aproveitamento do crédito apurado no valor de 114,3570 UFIC's, procedente do(s) pagamento(s) da(s) parcela(s) 10 e 11 do carnê de IPTU e Taxa de Coleta e Remoção de Lixo do exercício de 2022- emissão 01/2022(cancelada por recálculo), do imóvel 3341.64.70.0200.01001, não computado na apuração do montante devido pelo sujeito passivo na substituição desse lançamento, nos moldes do artigo 56 da Lei Municipal nº 13.104/2007, combinado com o artigo 23, § 1º, III, da Lei Municipal nº 11.111/2001.

Protocolo SEI: PMC. 2023.00103913-91
Interessado: Coordenadoria Setorial de Atendimento, Controle e Programação Tributária
Atendendo ao disposto nos artigos 3º, 66 e 70 da Lei Municipal nº 13.104/2007e Instrução Normativa nº 001/2018-DCCA/SMF e ainda, com base na instrução do Setor de Controle desta Coordenadoria e, nos documentos constantes nos autos, AUTORIZO que seja realizado, de ofício, o aproveitamento do crédito apurado no valor de 501,9627 UFIC's, procedente do(s) pagamento(s) da(s) parcela(s) 10 e 11do carnê de IPTU e Taxa de Coleta e Remoção de Lixo do exercício de 2022- emissão 01/2022(cancelada por recálculo), do imóvel 3322.51.15.0076.00000, não computado na apuração do montante devido pelo sujeito passivo na substituição desse lançamento, nos moldes do artigo 56 da Lei Municipal nº 13.104/2007, combinado com o artigo 23, § 1º, III, da Lei Municipal nº 11.111/2001.

Protocolo SEI: PMC. 2023.00103945-78
Interessado: Coordenadoria Setorial de Atendimento, Controle e Programação Tributária
Atendendo ao disposto nos artigos 3º, 66 e 70 da Lei Municipal nº 13.104/2007e Instrução Normativa nº 001/2018-DCCA/SMF e ainda, com base na instrução do Setor de Controle desta Coordenadoria e, nos documentos constantes nos autos, AUTORIZO que seja realizado, de ofício, o aproveitamento do crédito apurado no valor de 291,1225 UFIC's, procedente do(s) pagamento(s) da(s) parcela(s) 11do carnê de IPTU e Taxa de Coleta e Remoção de Lixo do exercício de 2022 - emissão 01/2022(cancelada por recálculo), do imóvel 3412.62.50.0377.01001, não computado na apuração do montante devido pelo sujeito passivo na substituição desse lançamento, nos moldes do artigo 56 da Lei Municipal nº 13.104/2007, combinado com o artigo 23, § 1º, III, da Lei Municipal nº 11.111/2001.

Protocolo SEI: PMC. 2023.00103949-00
Interessado:Coordenadoria Setorial de Atendimento, Controle e Programação Tributária
Atendendo ao disposto nos artigos 3º, 66 e 70 da Lei Municipal nº 13.104/2007e Instrução Normativa nº 001/2018-DCCA/SMF e ainda, com base na instrução do Setor de Controle desta Coordenadoria e, nos documentos constantes nos autos, AUTORIZO que seja realizado, de ofício, o aproveitamento do crédito apurado no valor de 69,1355 UFIC's, procedente do pagamento da parcela 05 do carnê de IPTU e Taxa de Coleta e Remoção de Lixo do exercício de 2022 - emissão 01/2022 (cancelada por recálculo), do imóvel 3164.12.42.0174.01001, não computado na apuração do montante devido pelo sujeito passivo na substituição desse lançamento, nos moldes do artigo 56 da Lei Municipal nº 13.104/2007, combinado com o artigo 23, § 1º, III, da Lei Municipal nº 11.111/2001.

Protocolo SEI: PMC. 2023.00104810-39
Interessado:Coordenadoria Setorial de Atendimento, Controle e Programação Tributária
Atendendo ao disposto nos artigos 3º, 66 e 70 da Lei Municipal nº 13.104/2007e Instrução Normativa nº 001/2018-DCCA/SMF e ainda, com base na instrução do Setor de Controle desta Coordenadoria e, nos documentos constantes nos autos, AUTORIZO que seja realizado, de ofício, o aproveitamento do crédito apurado no valor de 178,0724UFIC's, procedente dos pagamentos das parcelas 05/11, 08/11 e 09/11do carnê de IPTU e Taxa de Coleta e Remoção de Lixo do exercício de 2022 - emissão 01/2022 (cancelada por recálculo), do imóvel 3362.62.57.0366.01001, não computado na apuração do montante devido pelo sujeito passivo na substituição desse lançamento, nos moldes do artigo 56 da Lei Municipal nº 13.104/2007, combinado com o artigo 23, § 1º, III, da Lei Municipal nº 11.111/2001.

Protocolo SEI: PMC. 2023.00104873-12
Interessado: Coordenadoria Setorial de Atendimento, Controle e Programação Tributária
Atendendo ao disposto nos artigos 3º, 66 e 70 da Lei Municipal nº 13.104/2007e Instrução Normativa nº 001/2018-DCCA/SMF e ainda, com base na instrução do Setor de Controle desta Coordenadoria e, nos documentos constantes nos autos, AUTORIZO que seja realizado, de ofício, o aproveitamento do crédito apurado no valor de 153,9645UFIC's, procedente do pagamento da parcela 07 do carnê de IPTU e Taxa de Coleta e Remoção de Lixo do exercício de 2021 - emissão 01/2021 (cancelada por recálculo), do imóvel 3411.11.28.0173.01001, não computado na apuração do montante devido pelo sujeito passivo na substituição desse lançamento, nos moldes do artigo 56 da Lei Municipal nº 13.104/2007, combinado com o artigo 23, § 1º, III, da Lei Municipal nº 11.111/2001.

Protocolo SEI: PMC. 2023.00105438-32
Interessado: Coordenadoria Setorial de Atendimento, Controle e Programação Tributária
Atendendo ao disposto nos artigos 3º, 66 e 70 da Lei Municipal nº 13.104/2007e Instrução Normativa nº 001/2018-DCCA/SMF e ainda, com base na instrução do Setor de Controle desta Coordenadoria e, nos documentos constantes nos autos, AUTORIZO que seja realizado, de ofício, o aproveitamento do crédito apurado no valor de 177,2792 UFIC's, procedente dos pagamentos das parcelas 06 a 11 do carnê de IPTU e Taxa de Coleta e Remoção de Lixo do exercício de 2021 - emissão 01/2021 (cancelada por recálculo), do imóvel 4311.24.44.0082.01001, não computado na apuração do montante devido pelo sujeito passivo na substituição desse lançamento, nos moldes do artigo 56 da Lei Municipal nº 13.104/2007, combinado com o artigo 23, § 1º, III, da Lei Municipal nº 11.111/2001.

Protocolo SEI: PMC. 2023.00105586-01
Interessado: Coordenadoria Setorial de Atendimento, Controle e Programação Tributária
Atendendo ao disposto nos artigos 3º, 66 e 70 da Lei Municipal nº 13.104/2007e Instrução Normativa nº 001/2018-DCCA/SMF e ainda, com base na instrução do Setor de Controle desta Coordenadoria e, nos documentos constantes nos autos, AUTORIZO que seja realizado, de ofício, o aproveitamento do crédito apurado no valor de 333,0148 UFIC's, procedente do(s) pagamento(s) da(s) parcela(s) 6 do carnê de IPTU e Taxa de Coleta e Remoção de Lixo do exercício de 2021- emissão 01/2021 (cancelada por recálculo), do imóvel 3262.52.11.0375.01001, não computado na apuração do montante devido pelo sujeito passivo na substituição desse lançamento, nos moldes do artigo 56 da Lei Municipal nº 13.104/2007, combinado com o artigo 23, § 1º, III, da Lei Municipal nº 11.111/2001.

Protocolo SEI: PMC. 2023.00105588-64
Interessado: Coordenadoria Setorial de Atendimento, Controle e Programação Tributária
Atendendo ao disposto nos artigos 3º, 66 e 70 da Lei Municipal nº 13.104/2007e Instrução Normativa nº 001/2018-DCCA/SMF e ainda, com base na instrução do Setor de Controle desta Coordenadoria e, nos documentos constantes nos autos, AUTORIZO que seja realizado, de ofício, o aproveitamento do crédito apurado no valor de 41,1709 UFIC's, procedente do(s) pagamento(s) da(s) parcela(s) 6 do carnê de IPTU do exercício de 2021- emissão 01/2021 (cancelada por recálculo), do imóvel 3214.12.56.0304.00000, não computado na apuração do montante devido pelo sujeito passivo na substituição desse lançamento, nos moldes do artigo 56 da Lei Municipal nº 13.104/2007, combinado com o artigo 23, § 1º, III, da Lei Municipal nº 11.111/2001.

Protocolo SEI: PMC. 2023.00105594-11
Interessado: Coordenadoria Setorial de Atendimento, Controle e Programação Tributária
Atendendo ao disposto nos artigos 3º, 66 e 70 da Lei Municipal nº 13.104/2007e Instrução Normativa nº 001/2018-DCCA/SMF e ainda, com base na instrução do Setor de Controle desta Coordenadoria e, nos documentos constantes nos autos, AUTORIZO que seja realizado, de ofício, o aproveitamento do crédito apurado no valor de 233,3105 UFIC's, procedente do(s) pagamento(s) da(s) parcela(s) 6, 8, 9, 10 do carnê de IPTU e Taxa de Coleta e Remoção de Lixo do exercício de 2021 - emissão 01/2021 (cancelada por recálculo), do imóvel 3244.22.42.0405.01001, não computado na apu-

ração do montante devido pelo sujeito passivo na substituição desse lançamento, nos moldes do artigo 56 da Lei Municipal nº 13.104/2007, combinado com o artigo 23, § 1º, III, da Lei Municipal nº 11.111/2001.

Protocolo SEI: PMC. 2023.00105596-74
Interessado: Coordenadoria Setorial de Atendimento, Controle e Programação Tributária
Atendendo ao disposto nos artigos 3º, 66 e 70 da Lei Municipal nº 13.104/2007e Instrução Normativa nº 001/2018-DCCA/SMF e ainda, com base na instrução do Setor de Controle desta Coordenadoria e, nos documentos constantes nos autos, AUTORIZO que seja realizado, de ofício, o aproveitamento do crédito apurado no valor de 63,5538 UFIC's, procedente do(s) pagamento(s) da(s) parcela(s) 8, 9, 10 do carnê de IPTU e Taxa de Coleta e Remoção de Lixo do exercício de 2021- emissão 01/2021 (cancelada por recálculo), do imóvel 3422.13.56.0150.01034, não computado na apuração do montante devido pelo sujeito passivo na substituição desse lançamento, nos moldes do artigo 56 da Lei Municipal nº 13.104/2007, combinado com o artigo 23, § 1º, III, da Lei Municipal nº 11.111/2001.

Protocolo SEI: PMC. 2023.00105600-95
Interessado: Coordenadoria Setorial de Atendimento, Controle e Programação Tributária
Atendendo ao disposto nos artigos 3º, 66 e 70 da Lei Municipal nº 13.104/2007e Instrução Normativa nº 001/2018-DCCA/SMF e ainda, com base na instrução do Setor de Controle desta Coordenadoria e, nos documentos constantes nos autos, AUTORIZO que seja realizado, de ofício, o aproveitamento do crédito apurado no valor de 63,5538UFIC's, procedente do(s) pagamento(s) da(s) parcela(s) 08 a 10do carnê de IPTU e Taxa de Coleta e Remoção de Lixo do exercício de 2021- emissão 01/2021(cancelada por recálculo), do imóvel 3422.13.56.0150.01033, não computado na apuração do montante devido pelo sujeito passivo na substituição desse lançamento, nos moldes do artigo 56 da Lei Municipal nº 13.104/2007, combinado com o artigo 23, § 1º, III, da Lei Municipal nº 11.111/2001.

Protocolo SEI: PMC. 2023.00105614-91
Interessado: Coordenadoria Setorial de Atendimento, Controle e Programação Tributária
Atendendo ao disposto nos artigos 3º, 66 e 70 da Lei Municipal nº 13.104/2007e Instrução Normativa nº 001/2018-DCCA/SMF e ainda, com base na instrução do Setor de Controle desta Coordenadoria e, nos documentos constantes nos autos, AUTORIZO que seja realizado, de ofício, o aproveitamento do crédito apurado no valor de 188,6660UFIC's, procedente do(s) pagamento(s) da(s) parcela(s) 06do carnê de IPTU e Taxa de Coleta e Remoção de Lixo do exercício de 2021- emissão 01/2021(cancelada por recálculo), do imóvel 3452.51.34.0188.01001, não computado na apuração do montante devido pelo sujeito passivo na substituição desse lançamento, nos moldes do artigo 56 da Lei Municipal nº 13.104/2007, combinado com o artigo 23, § 1º, III, da Lei Municipal nº 11.111/2001.

Campinas, 27 de outubro de 2023
LUCAS SILVA CUNHA
COORDENADOR DA CSACPT.

DEPARTAMENTO DE COBRANÇA E CONTROLE DE ARRECADAÇÃO DCCA / SMF

Expediente despachado pelo Sr. Cordenador

Protocolo SEI: PMC. 2023.00105450-29
Interessado: Coordenadoria Setorial de Atendimento, Controle e Programação Tributária
Atendendo ao disposto nos artigos 3º, 66 e 70 da Lei Municipal nº 13.104/2007e Instrução Normativa nº 001/2018-DCCA/SMF e ainda, com base na instrução do Setor de Controle desta Coordenadoria e, nos documentos constantes nos autos, AUTORIZO que seja realizado, de ofício, o aproveitamento do crédito apurado no valor de 42,7915 UFIC's, procedente do pagamento das parcelas 06 e 07do carnê de IPTU e Taxa de Coleta e Remoção de Lixo do exercício de 2021 - emissão 01/2021 (cancelada por recálculo), do imóvel 3364.23.12.0001.01001, não computado na apuração do montante devido pelo sujeito passivo na substituição desse lançamento, nos moldes do artigo 56 da Lei Municipal nº 13.104/2007, combinado com o artigo 23, § 1º, III, da Lei Municipal nº 11.111/2001.

Protocolo SEI: PMC. 2023.00109023-10
Interessado: Coordenadoria Setorial de Atendimento, Controle e Programação Tributária
Atendendo ao disposto nos artigos 3º, 66 e 70 da Lei Municipal nº 13.104/2007e Instrução Normativa nº 001/2018-DCCA/SMF e ainda, com base na instrução do Setor de Controle desta Coordenadoria e, nos documentos constantes nos autos, AUTORIZO que seja realizado, de ofício, o aproveitamento do crédito apurado no valor de 44,5547 UFIC's, procedente do(s) pagamento(s) da(s) parcela(s) 06 e 07 do carnê de Taxa de Coleta e Remoção de Lixo do exercício de 2021- emissão 01/2021(cancelada por recálculo), do imóvel 3362.62.57.0306.01001, não computado na apuração do montante devido pelo sujeito passivo na substituição desse lançamento, nos moldes do artigo 56 da Lei Municipal nº 13.104/2007, combinado com o artigo 23, § 1º, III, da Lei Municipal nº 11.111/2001.

Protocolo SEI: PMC. 2023.00109068-11
Interessado: Coordenadoria Setorial de Atendimento, Controle e Programação Tributária
Atendendo ao disposto nos artigos 3º, 66 e 70 da Lei Municipal nº 13.104/2007e Instrução Normativa nº 001/2018-DCCA/SMF e ainda, com base na instrução do Setor de Controle desta Coordenadoria e, nos documentos constantes nos autos, AUTORIZO que seja realizado, de ofício, o aproveitamento do crédito apurado no valor de 2.179,4542 UFIC's, procedente do pagamento das parcelas 06 a 11 do carnê de IPTU e Taxa de Coleta e Remoção de Lixo do exercício de 2021 - emissão 01/2021 (cancelada por recálculo), do imóvel 3442.32.06.2996.01001, não computado na apuração do montante devido pelo sujeito passivo na substituição desse lançamento, nos moldes do artigo 56 da Lei Municipal nº 13.104/2007, combinado com o artigo 23, § 1º, III, da Lei Municipal nº 11.111/2001.

Protocolo SEI: PMC. 2023.00109078-93
Interessado: Coordenadoria Setorial de Atendimento, Controle e Programação Tributária
Atendendo ao disposto nos artigos 3º, 66 e 70 da Lei Municipal nº 13.104/2007e Instrução Normativa nº 001/2018-DCCA/SMF e ainda, com base na instrução do Setor de Controle desta Coordenadoria e, nos documentos constantes nos autos, AUTORIZO que seja realizado, de ofício, o aproveitamento do crédito apurado no valor de 254,0252 UFIC's, procedente do pagamento das parcelas 06 e 07 do carnê de IPTU e Taxa de Coleta e Remoção de Lixo do exercício de 2021 - emissão 01/2021 (cancelada por recálculo), do imóvel 3421.41.50.0170.01001, não computado na apuração do montante devido pelo sujeito passivo na substituição desse lançamento, nos moldes do artigo 56 da Lei Municipal nº 13.104/2007, combinado com o artigo 23, § 1º, III, da Lei Municipal nº 11.111/2001.

Protocolo SEI: PMC. 2023.00109109-24
Interessado: Coordenadoria Setorial de Atendimento, Controle e Programação Tributária
Atendendo ao disposto nos artigos 3º, 66 e 70 da Lei Municipal nº 13.104/2007e Instrução Normativa nº 001/2018-DCCA/SMF e ainda, com base na instrução do Setor de Controle desta Coordenadoria e, nos documentos constantes nos autos, AUTORIZO que seja realizado, de ofício, o aproveitamento do crédito apurado no valor de 441,5035 UFIC's, procedente dopagamentodasparcelas06 a 11 do carnê de IPTU e Taxa de Coleta e Remoção de Lixo do exercício de 2021 - emissão 01/2021 (cancelada por recálculo), do imóvel 3421.42.25.0744.01001, não computado na apuração do montante devido pelo sujeito passivo na substituição desse lançamento, nos moldes do artigo 56 da Lei Municipal nº 13.104/2007, combinado com o artigo 23, § 1º, III, da Lei Municipal nº 11.111/2001.

Protocolo SEI: PMC. 2023.00109116-53
Interessado: Coordenadoria Setorial de Atendimento, Controle e Programação Tributária
Atendendo ao disposto nos artigos 3º, 66 e 70 da Lei Municipal nº 13.104/2007e Instrução Normativa nº 001/2018-DCCA/SMF e ainda, com base na instrução do Setor de Controle desta Coordenadoria e, nos documentos constantes nos autos, AUTORIZO que seja realizado, de ofício, o aproveitamento do crédito apurado no valor de 202,7768 UFIC's, procedente do pagamento das parcelas 08 e 09 do carnê de IPTU e Taxa de Coleta e Remoção de Lixo do exercício de 2021 - emissão 01/2021 (cancelada por recálculo), do imóvel 3423.54.57.0253.01001, não computado na apuração do montante devido pelo sujeito passivo na substituição desse lançamento, nos moldes do artigo 56 da Lei Municipal nº 13.104/2007, combinado com o artigo 23, § 1º, III, da Lei Municipal nº 11.111/2001.

Protocolo SEI: PMC. 2023.00109120-30
Interessado:Coordenadoria Setorial de Atendimento, Controle e Programação Tributária
Atendendo ao disposto nos artigos 3º, 66 e 70 da Lei Municipal nº 13.104/2007e Instrução Normativa nº 001/2018-DCCA/SMF e ainda, com base na instrução do Setor de Controle desta Coordenadoria e, nos documentos constantes nos autos, AUTORIZO que seja realizado, de ofício, o aproveitamento do crédito apurado no valor de 1.365,1164 UFIC's, procedente do(s) pagamento(s) da(s) parcela(s) 06 a 11do carnê de IPTU e Taxa de Coleta e Remoção de Lixo do exercício de 2021- emissão 01/2021(cancelada por recálculo), do imóvel 3424.32.90.0001.01003,não computado na apuração do montante devido pelo sujeito passivo na substituição desse lançamento, nos moldes do artigo 56 da Lei Municipal nº 13.104/2007, combinado com o artigo 23, § 1º, III, da Lei Municipal nº 11.111/2001.

Protocolo SEI: PMC. 2023.00109124-63
Interessado: Coordenadoria Setorial de Atendimento, Controle e Programação Tributária
Atendendo ao disposto nos artigos 3º, 66 e 70 da Lei Municipal nº 13.104/2007e Instrução Normativa nº 001/2018-DCCA/SMF e ainda, com base na instrução do Setor de Controle desta Coordenadoria e, nos documentos constantes nos autos, AUTORIZO que seja realizado, de ofício, o aproveitamento do crédito apurado no valor de 237,6023 UFIC's, procedente do(s) pagamento(s) da(s) parcela(s) 08 e 09do carnê de IPTU e Taxa de Coleta e Remoção de Lixo do exercício de 2021- emissão 01/2021(cancelada por recálculo), do imóvel 3421.13.63.0280.01001, não computado na apuração do montante devido pelo sujeito passivo na substituição desse lançamento, nos moldes do artigo 56 da Lei Municipal nº 13.104/2007, combinado com o artigo 23, § 1º, III, da Lei Municipal nº 11.111/2001.

Protocolo SEI: PMC. 2023.00109134-35
Interessado: Coordenadoria Setorial de Atendimento, Controle e Programação Tributária
Atendendo ao disposto nos artigos 3º, 66 e 70 da Lei Municipal nº 13.104/2007e Instrução Normativa nº 001/2018-DCCA/SMF e ainda, com base na instrução do Setor de Controle desta Coordenadoria e, nos documentos constantes nos autos, AUTORIZO que seja realizado, de ofício, o aproveitamento do crédito apurado no valor de 1.698,5166 UFIC's, procedente do(s) pagamento(s) da(s) parcela(s) 06 a 11do carnê de IPTU e Taxa de Coleta e Remoção de Lixo do exercício de 2021- emissão 01/2021(cancelada por recálculo), do imóvel 3253.31.55.0398.01001, não computado na apuração do montante devido pelo sujeito passivo na substituição desse lançamento, nos moldes do artigo 56 da Lei Municipal nº 13.104/2007, combinado com o artigo 23, § 1º, III, da Lei Municipal nº 11.111/2001.

Protocolo SEI: PMC. 2023.00109136-05
Interessado:Coordenadoria Setorial de Atendimento, Controle e Programação Tributária
Atendendo ao disposto nos artigos 3º, 66 e 70 da Lei Municipal nº 13.104/2007e Instrução Normativa nº 001/2018-DCCA/SMF e ainda, com base na instrução do Setor de Controle desta Coordenadoria e, nos documentos constantes nos autos, AUTORIZO que seja realizado, de ofício, o aproveitamento do crédito apurado no valor de857,5516 UFIC's, procedente do(s) pagamento(s) da(s) parcela(s) 6, 7, 9, 11 do carnê de IPTU e Taxa de Coleta e Remoção de Lixo do exercício de 2021- emissão 01/2021(cancelada por recálculo), do imóvel 3161.62.85.0190.01001 não computado na apuração do montante devido pelo sujeito passivo na substituição desse lançamento, nos moldes do artigo 56 da Lei Municipal nº 13.104/2007, combinado com o artigo 23, § 1º, III, da Lei Municipal nº 11.111/2001.

Protocolo SEI: PMC. 2023.00109139-40
Interessado: Coordenadoria Setorial de Atendimento, Controle e Programação Tributária
Atendendo ao disposto nos artigos 3º, 66 e 70 da Lei Municipal nº 13.104/2007e Instrução Normativa nº 001/2018-DCCA/SMF e ainda, com base na instrução do Setor de Controle desta Coordenadoria e, nos documentos constantes nos autos, AUTORIZO que seja realizado, de ofício, o aproveitamento do crédito apurado no valor de 1.575,0356 UFIC's, procedente do(s) pagamento(s) da(s) parcela(s) 06 e 07do carnê de IPTU e Taxa de Coleta e Remoção de Lixo do exercício de 2021- emissão 01/2021(cancelada por recálculo), do imóvel 3424.61.62.0545.01001, não computado na apuração do montante devido pelo sujeito passivo na substituição desse lançamento, nos moldes do artigo 56 da Lei Municipal nº 13.104/2007, combinado com o artigo 23, § 1º, III, da Lei Municipal nº 11.111/2001.

Campinas, 27 de outubro de 2023
LUCAS SILVA CUNHA
COORDENADOR DA CSACPT.

DEPARTAMENTO DE COBRANÇA E CONTROLE DE ARRECADAÇÃO DCCA / SMF

Expediente despachado pelo Sr. Cordenador

Protocolo SEI: PMC.2023.00087664-98
Interessado: LEANDRO LUIZ SEVERO
"Nos termos do artigo 5º, § 6º, da IN Conjunta SMF/SMAJ nº 006/2020, fica o(a) interessado(a) notificado(a) a comparecer, no prazo de 15 (quinze) dias úteis, ao Setor de Atendimento - Porta Aberta, situado na Avenida Anchieta, nº. 200 - Térreo, Centro, de segunda a sexta-feira, das 08h00 às 16h30, mediante agendamento prévio por meio do Portal de Serviços (https://servicos.campinas.sp.gov.br), para formalização do parcelamento do débito relativo ao IPTU/Taxas de 2006 a 2017, do imóvel nº 3431.64.04.0142.01001, nos moldes do parágrafo único do artigo 5º da Lei Complementar nº 42/2013. A formalização do parcelamento ficará condicionada ao atendimento de todos os demais critérios estabelecidos pela Lei Complementar nº 42/2013. Esta notificação deverá ser apresentada no ato do comparecimento."

Protocolo SEI: PMC.2023.00088254-19
Interessado: Elena Aparecida Fernandes Moreno
"Nos termos do artigo 5º, § 6º, da IN Conjunta SMF/SMAJ nº 006/2020, fica o(a) interessado(a) notificado(a) a comparecer, no prazo de 15 (quinze) dias úteis, ao Setor de Atendimento - Porta Aberta, situado na Avenida Anchieta, nº. 200 - Térreo, Centro, de segunda a sexta-feira, das 08h00 às 16h30, mediante agendamento prévio por meio do Portal de Serviços (https://servicos.campinas.sp.gov.br), para formalização do parcelamento do débito relativo ao IPTU/Taxas de 2011 a 2023, do imóvel 3452.11.75.0283.00000, nos moldes do parágrafo único do artigo 5º da Lei Complementar nº 42/2013. A formalização do parcelamento ficará condicionada ao atendimento de todos os demais critérios estabelecidos pela Lei Complementar nº 42/2013. Esta notificação deverá ser apresentada no ato do comparecimento."

Protocolo SEI: PMC.2023.00088572-99
Interessado: Jarbas Antunes de Oliveira
"Nos termos do artigo 5º, § 6º, da IN Conjunta SMF/SMAJ nº 006/2020, fica o(a) interessado(a) notificado(a) a comparecer, no prazo de 15 (quinze) dias úteis, ao Setor de Atendimento - Porta Aberta, situado na Avenida Anchieta, nº. 200 - Térreo, Centro, de segunda a sexta-feira, das 08h00 às 16h30, mediante agendamento prévio por meio do Portal de Serviços(https://servicos.campinas.sp.gov.br), para formalização do parcelamento do débito relativo ao IPTU/Taxas de 2021 e 2022, dos imóveis nºs 3414.34.23.0100.01049, 3414.34.23.0100.01054, 3414.34.23.0100.01055, nos moldes do parágrafo único do artigo 5º da Lei Complementar nº 42/2013. A formalização do parcelamento ficará condicionada ao atendimento de todos os demais critérios estabelecidos pela Lei Complementar nº 42/2013. Esta notificação deverá ser apresentada no ato do comparecimento."

Protocolo SEI: PMC.2023.00089187-78
Interessado: ALAIDE CLAUDIO DEOLIVEIRA
"Nos termos do artigo 5º, § 6º, da IN Conjunta SMF/SMAJ nº 006/2020, fica o(a) interessado(a) notificado(a) a comparecer, no prazo de 15 (quinze) dias úteis, ao Setor de Atendimento - Porta Aberta, situado na Avenida Anchieta, nº. 200 - Térreo, Centro, de segunda a sexta-feira, das 08h00 às 16h30, mediante agendamento prévio por meio do Portal de Serviços (https://servicos.campinas.sp.gov.br), para formalização do parcelamento do débito relativo ao IPTU/Taxas dos exercícios de 2016 a 2020 (reemissão outubro/2021), 2021 e 2022, do imóvel nº 3434.42.33.0078.08002, nos moldes do parágrafo único do artigo 5º da Lei Complementar nº 42/2013. A formalização do parcelamento ficará condicionada ao atendimento de todos os demais critérios estabelecidos pela Lei Complementar nº 42/2013. Esta notificação deverá ser apresentada no ato do comparecimento."

Protocolo SEI: PMC.2023.00089864-21
Interessado: CLALDEMIR DINIZ
"Nos termos do artigo 5º, § 6º, da IN Conjunta SMF/SMAJ nº 006/2020, fica o(a) interessado(a) notificado(a) a comparecer, no prazo de 15 (quinze) dias úteis, ao Setor de Atendimento - Porta Aberta, situado na Avenida Anchieta, nº. 200 - Térreo, Centro, de segunda a sexta-feira, das 08h00 às 16h30, mediante agendamento prévio por meio do Portal de Serviços (https://servicos.campinas.sp.gov.br), para formalização do parcelamento do débito relativos à Taxa de Lixo dos exercícios de 2022 e 2023do imóvel nº 3433.54.52.0323.01001, nos moldes do parágrafo único do artigo 5º da Lei Complementar nº 42/2013. A formalização do parcelamento ficará condicionada ao atendimento de todos os demais critérios estabelecidos pela Lei Complementar nº 42/2013. Esta notificação deverá ser apresentada no ato do comparecimento."

Protocolo SEI: PMC.2023.00089990-85
Interessado: DANIEL FURTADO
"Nos termos do artigo 5º, § 6º, da IN Conjunta SMF/SMAJ nº 006/2020, fica o(a) interessado(a) notificado(a) a comparecer, no prazo de 15 (quinze) dias úteis, ao Setor de Atendimento - Porta Aberta, situado na Avenida Anchieta, nº. 200 - Térreo, Centro, de segunda a sexta-feira, das 08h00 às 16h30, mediante agendamento prévio por meio do Portal de Serviços (https://servicos.campinas.sp.gov.br), para formalização do parcelamento do débito relativo ao IPTU/Taxa de Lixo dos exercícios de 2019 a 2023,do imóvel 3432.11.27.0176.01001, nos moldes do parágrafo único do artigo 5º da Lei Complementar nº 42/2013. A formalização do parcelamento ficará condicionada ao atendimento de todos os demais critérios estabelecidos pela Lei Complementar nº 42/2013. Esta notificação deverá ser apresentada no ato do comparecimento."

Campinas, 27 de outubro de 2023
LUCAS SILVA CUNHA
COORDENADOR DA CSACPT.

DEPARTAMENTO DE RECEITAS IMOBILIÁRIAS - DRI

DECISÃO DE PRIMEIRA INSTÂNCIA EM PROCEDIMENTO ADMINISTRATIVO TRIBUTÁRIO

Processo: PMC. 2023.00053372-51
Interessado: MARIA DE LURDES DOS SANTOS
Código Cartográfico: 3442.14.73.0038.00000
Com fundamento no artigo 4º, I, da Lei Municipal nº 11.111/2001 e alterações, atendendo o disposto nos artigos 58, 66, 69 e 70 da Lei Municipal nº 13.104/07 c/c o disposto no artigo 2°, IV, 'a', da Instrução Normativa n° 3/2017 do Departamento de Receitas Imobiliárias, **DEIXO DE CONHECER O PEDIDO DE ISENÇÃO PARA APOSENTADO(A)/PENSIONISTA**, nos termos do art. 13 e art. 63, parágrafo 2° da Lei Municipal n° 13.104/2007 e alterações posteriores, pois mesmo regularmente notificado nos termos do art. 13, art. 21, inciso V, art. 22, inciso II e art. 63, parágrafo 1°, todos da Lei Municipal n° 13.104/2007 e alterações posteriores, o(a) Interessado(a) deixou de apresentar a documentação solicitada, assim como não justificou ou contestou formalmente dentro do prazo estipulado.
Fica o requerente notificado para, querendo, pedir reconsideração da decisão de não conhecimento do pedido, exclusivamente no que verse sobre os motivos e fundamentos do não conhecimento, no prazo de 30 dias, em face das disposições do parágrafo único do artigo 83, da Lei Municipal nº 13.104/07.
Deixo de recorrer à Junta de Recursos Tributários tendo em vista que a presente decisão não se enquadra na obrigatoriedade do recurso oficial de que trata o artigo 74 da Lei Municipal nº 13.104/07, alterada pela Lei Municipal nº 13.636/09.

Campinas, 27 de outubro de 2023
RONALDO PALMEIRA DE VASCONCELLOS
Coordenador de Atendimento DRI

DECISÃO DE PRIMEIRA INSTÂNCIA EM PROCEDIMENTO ADMINISTRATIVO TRIBUTÁRIO

Processo: PMC. 2023.00063743-12
Interessado: MARIA DE LOURDES DE MELO TEIXEIRA DE SOUZA
Código Cartográfico: 3432.64.93.0130.01001
De acordo com o encaminhamento, fundamentado no artigo 4º, inciso I, da Lei Municipal nº 11.111/2001 e alterações especialmente o §2º inserido com a redação da Lei Complementar 181/2017, atendendo o disposto nos artigos 58, 66, 69 e 70 da Lei Municipal nº 13.104/07 c/c o disposto no artigo 2°, IV, 'a', da Instrução Normativa n° 3/2017 do Departamento de Receitas Imobiliárias, **DEFIRO O PEDIDO DE ISENÇÃO PARA APOSENTADO(A)/PENSIONISTA**, para o exercício de **2024** e subsequentes, se mantido os requisitos legais. A isenção concedida limita-se ao valor de 416,0000 UFIC´s, acrescido do reajuste estabelecido pelo artigo 4°, I, 'd', da Lei Municipal n° 11.111/2001, introduzido pela Lei Complementar n° 181/2017, cabendo o recolhimento do valor da diferença, caso houver, por parte do(a) Interessado(a). A presente decisão não se aplica às taxas imobiliárias porventura incidentes sobre o imóvel.

Campinas, 27 de outubro de 2023
RONALDO PALMEIRA DE VASCONCELLOS
Coordenador de Atendimento DRI

DECISÃO DE PRIMEIRA INSTÂNCIA EM PROCEDIMENTO ADMINISTRATIVO TRIBUTÁRIO

Processo: PMC. 2023.00069129-18
Interessado: SANDRA HELENA GRIPA DOS SANTOS
Código Cartográfico: 3443.11.92.0002.02016
De acordo com o encaminhamento, fundamentado no artigo 4º, inciso I, da Lei Municipal nº 11.111/2001 e alterações especialmente o §2º inserido com a redação da Lei Complementar 181/2017 , atendendo o disposto nos artigos 58, 66, 69 e 70 da Lei Municipal nº 13.104/07 c/c o disposto no artigo 2°, IV, 'a', da Instrução Normativa n° 3/2017 do Departamento de Receitas Imobiliárias, **INDEFIRO O PEDIDO DE ISENÇÃO DE IPTU PARA APOSENTADO/PENSIONISTA para 2024**, haja vista o(a) requerente não atender os requisitos descritos no rol taxativo para a concessão da isenção pleiteada, em especial, verifica-se que o (a) Interessado(a) possui outro imóvel além do objeto do pedido e recebeu rendimentos acima do limite estabelecido pelo art. 4°, I, 'b', da Lei Municipal n° 11.111/2001, modificado pela Lei Complementar n° 181/2017. O(a) Recorrente pode vir a requerer novo pedido para os exercícios futuros, quando em momento oportuno comprove que não há impeditivo para os exercícios vindouros.
Deixo de recorrer à Junta de Recursos Tributários, tendo em vista que a presente decisão não se enquadra na obrigatoriedade do recurso oficial estabelecido pelo artigo 74 da Lei 13.104/07, alterado pela Lei nº 13.636/09.

Campinas, 27 de outubro de 2023
RONALDO PALMEIRA DE VASCONCELLOS
Coordenador de Atendimento DRI

DECISÃO DE PRIMEIRA INSTÂNCIA EM PROCEDIMENTO ADMINISTRATIVO TRIBUTÁRIO

Processo: PMC. 2023.00075516-76
Interessado: SATIKO YAMANAKA
Código Cartográfico: 3421.13.15.0114.01119
Com fundamento no artigo 4º, I, da Lei Municipal nº 11.111/2001 e alterações, atendendo o disposto nos artigos 58, 66, 69 e 70 da Lei Municipal nº 13.104/07 c/c o disposto no artigo 2°, IV, 'a', da Instrução Normativa n° 3/2017 do Departamento de Receitas Imobiliárias, **DEIXO DE CONHECER O PEDIDO DE ISENÇÃO PARA APOSENTADO(A)/PENSIONISTA**, nos termos do art. 13 e art. 63, parágrafo 2° da Lei Municipal n° 13.104/2007 e alterações posteriores, pois mesmo regularmente notificado nos termos do art. 13, art. 21, inciso V, art. 22, inciso II e art. 63, parágrafo 1°, todos da Lei Municipal n° 13.104/2007 e alterações posteriores, o(a) Interessado(a) deixou de apresentar toda a documentação solicitada, nos termos da notificação, assim como não justificou ou contestou formalmente dentro do prazo estipulado.
Fica o requerente notificado para, querendo, pedir reconsideração da decisão de não conhecimento do pedido, exclusivamente no que verse sobre os motivos e fundamentos do não conhecimento, no prazo de 30 dias, em face das disposições do parágrafo único do artigo 83, da Lei Municipal nº 13.104/07.
Deixo de recorrer à Junta de Recursos Tributários tendo em vista que a presente decisão não se enquadra na obrigatoriedade do recurso oficial de que trata o artigo 74 da Lei Municipal nº 13.104/07, alterada pela Lei Municipal nº 13.636/09.

Campinas, 27 de outubro de 2023
RONALDO PALMEIRA DE VASCONCELLOS
Coordenador de Atendimento DRI

DECISÃO DE PRIMEIRA INSTÂNCIA EM PROCEDIMENTO ADMINISTRATIVO TRIBUTÁRIO

Processo: PMC. 2023.00077232-13
Interessado: ANTONIO PEREIRA
Código Cartográfico: 3444.11.75.0436.01001
De acordo com o encaminhamento, fundamentado no artigo 4º, inciso I, da Lei Municipal nº 11.111/2001 e alterações especialmente o §2º inserido com a redação da Lei Complementar 181/2017, atendendo o disposto nos artigos 58, 66, 69 e 70 da Lei Municipal nº 13.104/07 c/c o disposto no artigo 2°, IV, 'a', da Instrução Normativa n° 3/2017 do Departamento de Receitas Imobiliárias, **DEFIRO O PEDIDO DE ISENÇÃO PARA APOSENTADO(A)/PENSIONISTA**, para o exercício de **2024** e subsequentes, se mantido os requisitos legais. A isenção concedida limita-se ao valor de 416,0000 UFIC´s, acrescido do reajuste estabelecido pelo artigo 4°, I, 'd', da Lei Municipal n° 11.111/2001, introduzido pela Lei Complementar n° 181/2017, cabendo o recolhimento do valor da diferença, caso houver, por parte do(a) Interessado(a). A presente decisão não se aplica às taxas imobiliárias porventura incidentes sobre o imóvel.

Campinas, 27 de outubro de 2023
RONALDO PALMEIRA DE VASCONCELLOS
Coordenador de Atendimento DRI

DECISÃO DE PRIMEIRA INSTÂNCIA EM PROCEDIMENTO ADMINISTRATIVO TRIBUTÁRIO

Processo: PMC. 2023.00081231-47
Interessado: MILTON VICENTE FILHO
Código Cartográfico: 3162.11.97.0084.01001

De acordo com o encaminhamento, fundamentado no artigo 4º, inciso I, da Lei Municipal nº 11.111/2001 e alterações especialmente o §2º inserido com a redação da Lei Complementar 181/2017, atendendo o disposto nos artigos 58, 66, 69 e 70 da Lei Municipal nº 13.104/07 c/c o disposto no artigo 2°, IV, 'a', da Instrução Normativa n° 3/2017 do Departamento de Receitas Imobiliárias, **DEFIRO O PEDIDO DE ISENÇÃO PARA APOSENTADO(A)/PENSIONISTA**, para o exercício de **2024** e subsequentes, se mantido os requisitos legais. A isenção concedida limita-se ao valor de 416,0000 UFIC´s, acrescido do reajuste estabelecido pelo artigo 4°, I, 'd', da Lei Municipal n° 11.111/2001, introduzido pela Lei Complementar n° 181/2017, cabendo o recolhimento do valor da diferença, caso houver, por parte do(a) Interessado(a). A presente decisão não se aplica às taxas imobiliárias porventura incidentes sobre o imóvel.

Campinas, 27 de outubro de 2023
RONALDO PALMEIRA DE VASCONCELLOS
Coordenador de Atendimento DRI

DECISÃO DE PRIMEIRA INSTÂNCIA EM PROCEDIMENTO ADMINISTRATIVO TRIBUTÁRIO

Processo: PMC. 2023.00087858-75
Interessado: LUZINETE AUREA PROFETA
Código Cartográfico: 3433.13.81.0105.01001

De acordo com o encaminhamento, fundamentado no artigo 4º, inciso I, da Lei Municipal nº 11.111/2001 e alterações especialmente o §2º inserido com a redação da Lei Complementar 181/2017, atendendo o disposto nos artigos 58, 66, 69 e 70 da Lei Municipal nº 13.104/07 c/c o disposto no artigo 2°, IV, 'a', da Instrução Normativa n° 3/2017 do Departamento de Receitas Imobiliárias, **DEFIRO O PEDIDO DE ISENÇÃO PARA APOSENTADO(A)/PENSIONISTA**, para o exercício de **2024** e subsequentes, se mantido os requisitos legais. A isenção concedida limita-se ao valor de 416,0000 UFIC´s, acrescido do reajuste estabelecido pelo artigo 4°, I, 'd', da Lei Municipal n° 11.111/2001, introduzido pela Lei Complementar n° 181/2017, cabendo o recolhimento do valor da diferença, caso houver, por parte do(a) Interessado(a). A presente decisão não se aplica às taxas imobiliárias porventura incidentes sobre o imóvel.

Campinas, 27 de outubro de 2023
RONALDO PALMEIRA DE VASCONCELLOS
Coordenador de Atendimento DRI

DECISÃO DE PRIMEIRA INSTÂNCIA EM PROCEDIMENTO ADMINISTRATIVO TRIBUTÁRIO

Processo: PMC. 2023.00086920-10
Interessado: MARIA DO ROSARIO GINEFRA
Código Cartográfico: 3423.11.50.0203.01033

De acordo com o encaminhamento, fundamentado no artigo 4º, inciso I, da Lei Municipal nº 11.111/2001 e alterações especialmente o §2º inserido com a redação da Lei Complementar 181/2017 , atendendo o disposto nos artigos 58, 66, 69 e 70 da Lei Municipal nº 13.104/07 c/c o disposto no artigo 2°, IV, 'a', da Instrução Normativa n° 3/2017 do Departamento de Receitas Imobiliárias, **INDEFIRO O PEDIDO DE ISENÇÃO DE IPTU PARA APOSENTADO/PENSIONISTA para 2024**, haja vista o(a) requerente não atender os requisitos descritos no rol taxativo para a concessão da isenção pleiteada, em especial, verifica-se que o (a) Interessado(a) recebeu rendimentos acima do limite estabelecido pelo art. 4°, I, 'b', da Lei Municipal n° 11.111/2001, modificado pela Lei Complementar n° 181/2017.
Deixo de recorrer à Junta de Recursos Tributários, tendo em vista que a presente decisão não se enquadra na obrigatoriedade do recurso oficial estabelecido pelo artigo 74 da Lei 13.104/07, alterado pela Lei nº 13.636/09.

Campinas, 27 de outubro de 2023
RONALDO PALMEIRA DE VASCONCELLOS
Coordenador de Atendimento DRI

DECISÃO DE PRIMEIRA INSTÂNCIA EM PROCEDIMENTO ADMINISTRATIVO TRIBUTÁRIO

Processo: PMC. 2023.00088990-21
Interessado: ALZIRA CASTRO RAMALHO
Código Cartográfico: 3414.34.30.0164.01038

De acordo com o encaminhamento, fundamentado no artigo 4º, inciso I, da Lei Municipal nº 11.111/2001 e alterações especialmente o §2º inserido com a redação da Lei Complementar 181/2017, atendendo o disposto nos artigos 58, 66, 69 e 70 da Lei Municipal nº 13.104/07 c/c o disposto no artigo 2°, IV, 'a', da Instrução Normativa n° 3/2017 do Departamento de Receitas Imobiliárias, **DEFIRO O PEDIDO DE ISENÇÃO PARA APOSENTADO(A)/PENSIONISTA**, para o exercício de **2024** e subsequentes, se mantido os requisitos legais. A isenção concedida limita-se ao valor de 416,0000 UFIC´s, acrescido do reajuste estabelecido pelo artigo 4°, I, 'd', da Lei Municipal n° 11.111/2001, introduzido pela Lei Complementar n° 181/2017, cabendo o recolhimento do valor da diferença, caso houver, por parte do(a) Interessado(a). A presente decisão não se aplica às taxas imobiliárias porventura incidentes sobre o imóvel.

Campinas, 27 de outubro de 2023
RONALDO PALMEIRA DE VASCONCELLOS
Coordenador de Atendimento DRI

DECISÃO DE PRIMEIRA INSTÂNCIA EM PROCEDIMENTO ADMINISTRATIVO TRIBUTÁRIO

Processo: PMC. 2023.00087239-26
Interessado: IVANI MARLENE JACINTO MAGATI
Código Cartográfico: 3322.44.83.0073.01001

De acordo com o encaminhamento, fundamentado no artigo 4º, inciso I, da Lei Municipal nº 11.111/2001 e alterações especialmente o §2º inserido com a redação da Lei Complementar 181/2017, atendendo o disposto nos artigos 58, 66, 69 e 70 da Lei Municipal nº 13.104/07 c/c o disposto no artigo 2°, IV, 'a', da Instrução Normativa n° 3/2017 do Departamento de Receitas Imobiliárias, **DEFIRO O PEDIDO DE ISENÇÃO PARA APOSENTADO(A)/PENSIONISTA**, para o exercício de **2024** e subsequentes, se mantido os requisitos legais. A isenção concedida limita-se ao valor de 416,0000 UFIC´s, acrescido do reajuste estabelecido pelo artigo 4°, I, 'd', da Lei Municipal n° 11.111/2001, introduzido pela Lei Complementar n° 181/2017, cabendo o recolhimento do valor da diferença, caso houver, por parte do(a) Interessado(a). A presente decisão não se aplica às taxas imobiliárias porventura incidentes sobre o imóvel.

Campinas, 27 de outubro de 2023
RONALDO PALMEIRA DE VASCONCELLOS
Coordenador de Atendimento DRI

DECISÃO DE PRIMEIRA INSTÂNCIA EM PROCEDIMENTO ADMINISTRATIVO TRIBUTÁRIO

Processo: PMC. 2023.00099665-21
Interessado: SATIKO ENDO LEONARDO
Código Cartográfico: 3263.24.81.0247.01001

De acordo com o encaminhamento, fundamentado no artigo 4º, inciso I, da Lei Municipal nº 11.111/2001 e alterações especialmente o §2º inserido com a redação da Lei Complementar 181/2017 , atendendo o disposto nos artigos 58, 66, 69 e 70 da Lei Municipal nº 13.104/07 c/c o disposto no artigo 2°, IV, 'a', da Instrução Normativa n° 3/2017 do Departamento de Receitas Imobiliárias, **INDEFIRO O PEDIDO DE ISENÇÃO DE IPTU PARA APOSENTADO/PENSIONISTA para 2024**, haja vista o(a) requerente não atender os requisitos descritos no rol taxativo para a concessão da isenção pleiteada, em especial, verifica-se que o (a) Interessado(a) tem participação em Pessoa Jurídica, contrariando o disposto no art. 4°,§6º, da Lei Municipal n° 11.111/2001, modificado pela Lei Complementar n° 181/2017.
Deixo de recorrer à Junta de Recursos Tributários, tendo em vista que a presente decisão não se enquadra na obrigatoriedade do recurso oficial estabelecido pelo artigo 74 da Lei 13.104/07, alterado pela Lei nº 13.636/09.

Campinas, 27 de outubro de 2023
RONALDO PALMEIRA DE VASCONCELLOS
Coordenador de Atendimento DRI

DECISÃO DE PRIMEIRA INSTÂNCIA EM PROCEDIMENTO ADMINISTRATIVO TRIBUTÁRIO

Processo: PMC. 2023.00086037-85
Interessado: MARLENE DE JESUS DA SILVA BARBOSA
Código Cartográfico: 3442.13.50.0221.01001

De acordo com o encaminhamento, fundamentado no artigo 4º, inciso I, da Lei Municipal nº 11.111/2001 e alterações especialmente o §2º inserido com a redação da Lei Complementar 181/2017, atendendo o disposto nos artigos 58, 66, 69 e 70 da Lei Municipal nº 13.104/07 c/c o disposto no artigo 2°, IV, 'a', da Instrução Normativa n° 3/2017 do Departamento de Receitas Imobiliárias, **DEFIRO O PEDIDO DE ISENÇÃO PARA APOSENTADO(A)/PENSIONISTA**, para o exercício de **2024** e subsequentes, se mantido os requisitos legais. A isenção concedida limita-se ao valor de 416,0000 UFIC´s, acrescido do reajuste estabelecido pelo artigo 4°, I, 'd', da Lei Municipal n° 11.111/2001, introduzido pela Lei Complementar n° 181/2017, cabendo o recolhimento do valor da diferença, caso houver, por parte do(a) Interessado(a). A presente decisão não se aplica às taxas imobiliárias porventura incidentes sobre o imóvel.

Campinas, 27 de outubro de 2023
RONALDO PALMEIRA DE VASCONCELLOS
Coordenador de Atendimento DRI

DECISÃO DE PRIMEIRA INSTÂNCIA EM PROCEDIMENTO ADMINISTRATIVO TRIBUTÁRIO

Processo: PMC. 2023.00085476-99
Interessado: JOAO ANTONIO PRETO
Código Cartográfico: 3164.11.85.0610.01001

De acordo com o encaminhamento, fundamentado no artigo 4º, inciso I, da Lei Municipal nº 11.111/2001 e alterações especialmente o §2º inserido com a redação da Lei Complementar 181/2017, atendendo o disposto nos artigos 58, 66, 69 e 70 da Lei Municipal nº 13.104/07 c/c o disposto no artigo 2°, IV, 'a', da Instrução Normativa n° 3/2017 do Departamento de Receitas Imobiliárias, **DEFIRO O PEDIDO DE ISENÇÃO PARA APOSENTADO(A)/PENSIONISTA**, para o exercício de **2024** e subsequentes, se mantido os requisitos legais. A isenção concedida limita-se ao valor de 416,0000 UFIC´s, acrescido do reajuste estabelecido pelo artigo 4°, I, 'd', da Lei Municipal n° 11.111/2001, introduzido pela Lei Complementar n° 181/2017, cabendo o recolhimento do valor da diferença, caso houver, por parte do(a) Interessado(a). A presente decisão não se aplica às taxas imobiliárias porventura incidentes sobre o imóvel.

Campinas, 27 de outubro de 2023
RONALDO PALMEIRA DE VASCONCELLOS
Coordenador de Atendimento DRI

DECISÃO DE PRIMEIRA INSTÂNCIA EM PROCEDIMENTO ADMINISTRATIVO TRIBUTÁRIO

Processo: PMC. 2023.00081925-48
Interessado: JOSE AUGUSTO DE SOUZA
Código Cartográfico: 3431.34.04.0001.01001

De acordo com o encaminhamento, fundamentado no artigo 4º, inciso I, da Lei Municipal nº 11.111/2001 e alterações especialmente o §2º inserido com a redação da Lei Complementar 181/2017, atendendo o disposto nos artigos 58, 66, 69 e 70 da Lei Municipal nº 13.104/07 c/c o disposto no artigo 2°, IV, 'a', da Instrução Normativa n° 3/2017 do Departamento de Receitas Imobiliárias, **DEFIRO O PEDIDO DE ISENÇÃO PARA APOSENTADO(A)/PENSIONISTA**, para o exercício de **2024** e subsequentes, se mantido os requisitos legais. A isenção concedida limita-se ao valor de 416,0000 UFIC´s, acrescido do reajuste estabelecido pelo artigo 4°, I, 'd', da Lei Municipal n° 11.111/2001, introduzido pela Lei Complementar n° 181/2017, cabendo o recolhimento do valor da diferença, caso houver, por parte do(a) Interessado(a). A presente decisão não se aplica às taxas imobiliárias porventura incidentes sobre o imóvel.

Campinas, 27 de outubro de 2023
RONALDO PALMEIRA DE VASCONCELLOS
Coordenador de Atendimento DRI

DECISÃO DE PRIMEIRA INSTÂNCIA EM PROCEDIMENTO ADMINISTRATIVO TRIBUTÁRIO

Processo: PMC. 2023.00087642-82
Interessado: VERA LUCIA RIBEIRO PROFETA
Código Cartográfico: 3352.32.67.0263.01001

De acordo com o encaminhamento, fundamentado no artigo 4º, inciso I, da Lei Municipal nº 11.111/2001 e alterações especialmente o §2º inserido com a redação da Lei Complementar 181/2017, atendendo o disposto nos artigos 58, 66, 69 e 70 da Lei Municipal nº 13.104/07 c/c o disposto no artigo 2°, IV, 'a', da Instrução Normativa n° 3/2017 do Departamento de Receitas Imobiliárias, **DEFIRO O PEDIDO DE ISENÇÃO PARA APOSENTADO(A)/PENSIONISTA**, para o exercício de **2024** e subsequentes, se mantido os requisitos legais. A isenção concedida limita-se ao valor de 416,0000 UFIC´s, acrescido do reajuste estabelecido pelo artigo 4°, I, 'd', da Lei Municipal n° 11.111/2001, introduzido pela Lei Complementar n° 181/2017, cabendo o recolhimento do valor da diferença, caso houver, por parte do(a) Interessado(a). A presente decisão não se aplica às taxas imobiliárias porventura incidentes sobre o imóvel.

Campinas, 27 de outubro de 2023
RONALDO PALMEIRA DE VASCONCELLOS
Coordenador de Atendimento DRI

DECISÃO DE PRIMEIRA INSTÂNCIA EM PROCEDIMENTO ADMINISTRATIVO TRIBUTÁRIO

Processo: PMC. 2023.00083067-30
Interessado: SERGIO SCAGLIARINI
Código Cartográfico: 3443.31.800124.01001
De acordo com o encaminhamento, fundamentado no artigo 4º, inciso I, da Lei Municipal nº 11.111/2001 e alterações especialmente o §2º inserido com a redação da Lei Complementar 181/2017, atendendo o disposto nos artigos 58, 66, 69 e 70 da Lei Municipal nº 13.104/07 c/c o disposto no artigo 2°, IV, 'a', da Instrução Normativa n° 3/2017 do Departamento de Receitas Imobiliárias, **DEFIRO O PEDIDO DE ISENÇÃO PARA APOSENTADO(A)/PENSIONISTA**, para o exercício de **2024** e subsequentes, se mantido os requisitos legais. A isenção concedida limita-se ao valor de 416,0000 UFIC´s, acrescido do reajuste estabelecido pelo artigo 4°, I, 'd', da Lei Municipal n° 11.111/2001, introduzido pela Lei Complementar n° 181/2017, cabendo o recolhimento do valor da diferença, caso houver, por parte do(a) Interessado(a). A presente decisão não se aplica às taxas imobiliárias porventura incidentes sobre o imóvel.

Campinas, 27 de outubro de 2023
RONALDO PALMEIRA DE VASCONCELLOS
Coordenador de Atendimento DRI

DEPARTAMENTO DE RECEITAS MOBILIÁRIAS - DRM

COORDENADORIA SETORIAL DE PROGRAMAÇÃO FISCAL E PROTOCOLOS-

Protocolo: PMC. 2022.00080510-49
Interessado: HOMELEND TECNOLOGIA S/A
CNPJ: 13.260.072/0001-10
I.M. NÃO POSSUI
Requerente/Procurador: Guilherme Porto Bruno
Assunto:Restituição/Compensação de ISSQN
De acordo com o artigo 2º, III da Instrução Normativa DRM/SMF nº 001/2023 e atendendo ao disposto nos artigos 66, 69 e 70, da Lei Municipal 13.104/07, **DEFIRO** o pedido do Interessado, e reconheço do direito ao **crédito** do ISSQN pago indevidamente pelo tomador do serviço, no valor de 3.005,9001 UFIC, competência 06/2022 nos termos do artigo 42 e 44 da Lei Municipal 13.104/2007.

Protocolo: PMC. 2022.00079574-51
Interessado: Fundação de Desenvolvimento da UNICAMP - FUNCAMP
CNPJ: 49.607.336/0001-06
I.M. 25.808-3
Requerente/Procurador: Felipe Marton Moretti
Assunto:Restituição/Compensação de ISSQN
De acordo com o artigo 2º, III da Instrução Normativa DRM/SMF nº 001/2023 e atendendo ao disposto nos artigos 42, 66, 69 e 70, da Lei Municipal 13.104/07,conheço do pedido e DEFIRO a solicitação de restituição/compensação de valor equivalente a 9.596,3192 UFIC, pago indevidamente pelo tomador do serviço, IM 25.808-3, referente ao recolhimento a maior do ISSQN retido na fonte, competência 06/2022, nos termos do § 1º do artigo 32 da Lei Municipal 12.392/2005 c/c Instrução Normativa SMF nº 005/2020.

Protocolo: PMC. 2022.00078038-11
Interessado: IPE SAÚDE SERVIÇOS MÉDICOS LTDA
CNPJ: 17.739.120/0001-08
I.M. 262.282-3
Requerente/Procurador: Andressa Fatima Cruz
Assunto:Restituição/Compensação de ISSQN
De acordo com o artigo 2º, III da Instrução Normativa DRM/SMF nº 001/2023 e atendendo ao disposto nos artigos 42, 66, 69 e 70, da Lei Municipal 13.104/07, conheço do pedido e DEFIRO a solicitação de restituição/compensação de valor equivalente a 513,9022 UFIC, pago indevidamente pelo prestador do serviço, IM 262.282-3, referentes ao recolhimento em duplicidade do ISSQN próprio, competência 11/2021, nos termos do § 1º do artigo 32 da Lei Municipal 12.392/2005?c/c Instrução Normativa SMF nº 005/2020.

Protocolo: PMC. 2022.00079304-13
Interessado: CIRILO LUIZ DE PARDO MEO MURARO
I.M. 158.832-0
Requerente/Procurador: Cirilo Luiz de Pardo Meo Muraro
Assunto:Restituição/Compensação de ISSQN
De acordo com o artigo 2º, III da Instrução Normativa DRM/SMF nº 001/2023 e atendendo ao disposto nos artigos 66, 69 e 70, da Lei Municipal 13.104/07, **DEFIRO** o pedido do Interessado, e reconheço do direito ao **crédito** do ISSQN pago em duplicidade, no valor de 582,0003 UFIC, nos termos do artigo 42 e 44 da Lei Municipal 13.104/2007.

EDGAR VALVERDE
AFTM- Coordenador da CSPFP-DRM-SMF

COORDENADORIA SETORIAL DE CADASTRO MOBILIÁRIO

Processo SEI:PMC. 2022.00033182-09
Interessado:ONIX PRODUÇÕES LTDA - ME
CNPJ:21.497.798/0001-07
Requerente:JOÃO GIANI VASCONCELLOS
Assunto:CENE - Pedido de Reconsideração
Tendo em vista os documentos e informações constantes no processo, nos termos do art. 83, I da Lei Municipal n° 13.104/2007, não conheço o presente pedido; de ofício, nos termos do artigo 4º da Instrução Normativa DRM/SMF nº 002/2017 c/c artigo nº 72 do Decreto Municipal 15.356/05, DETERMINO a manutenção do indeferimento do cadastro CENE referente ao CNPJ supracitado, cujos efeitos permanecerão mantidos até 31/07/2022, conforme artigo 3º da Instrução Normativa SMF nº 12/2022.

JOSE MOACIR FIORIN
AFTM - COORDENADOR DA CSCM/DRM/SMF

DEPARTAMENTO DE RECEITAS MOBILIÁRIAS

Processo SEI:PMC. 2023.00107763-49
Interessado:GNO Empreendimentos e Construções Ltda
CNPJ/CPF:15.347.027/0001-22
Requerente: Rogério Gerin Nassralla
Assunto: Certidão de Inteiro Teor de Processo Administrativo
Com base nos arts. 4° e 8° do Decreto nº 21.799/2021 e tendo em vista os elementos constantes no protocolo, decido pelo **indeferimento** do pedido de Certidão de Inteiro Teor para fornecer cópia digital do protocolo n° **2020/11/5331**, pois este se encontra juntado ao protocolo principal **2010/11/9531,** a partir das folhas 382 a 562 e serão fornecidas através da solicitação de Inteiro Teor realizada através do SEI PMC. 2023.00107753-77.

Processo SEI:PMC. 2023.00107149-12
Interessado: Loeser e Hadad Advogados
Requerente/Procurador: Mateus Soares Ferraz
CNPJ:60.527.520/0001-89
Inscrição Municipal:115.286-6
Assunto: Certidão de Inteiro Teor de Processo Administrativo
Com base nos arts. 4° e 8° do Decreto nº 21.799/2021 e tendo em vista os elementos constantes no protocolo, decido pelo deferimento do pedido de Certidão de Inteiro Teor, para fornecer cópia digital do processo administrativo SEI PMC. 2023.00070838-00, que será disponibilizada em até 2 (dois) dias úteis após esta publicação. As cópias referentes a esse pedido serão disponibilizadas no endereço de e-mail informado pelo interessado, através de link de acesso, que ficará compartilhado pelo prazo de 30 dias corridos, como disciplinado no art. 11 do referido Decreto.

Processo SEI:PMC. 2023.00107753-77
Interessado:GNO Empreendimentos e Construções Ltda
Requerente: Rogério Gerin Nassralla
CNPJ:15.347.027/0001-22
Assunto: Certidão de Inteiro Teor de Processo Administrativo
Com base nos arts. 4° e 8° do Decreto nº 21.799/2021 e tendo em vista os elementos constantes no protocolo, decido pelo deferimento do pedido de Certidão de Inteiro Teor, para fornecer cópia digital do protocolo n° **2010/11/9531**, que será disponibilizada em até 2 (dois) dias úteis após esta publicação. As cópias referentes a esse pedido serão disponibilizadas no endereço de e-mail informado pelo interessado, através de link de acesso, que ficará compartilhado pelo prazo de 30 dias corridos, como disciplinado no art. 11 do referido Decreto.

Campinas, 26 de outubro de 2023
CARLOS ALBERTO DOS SANTOS TEIXEIRA MAIA
Diretor do Departamento de Receitas Mobiliárias/DRM/SMF

SECRETARIA DE GESTÃO E DESENVOLVIMENTO DE PESSOAS

SECRETARIA MUNICIPAL DE GESTÃO E DESENVOLVIMENTO DE PESSOAS

COMUNICADO

De acordo com o Decreto 21.130, de 22 de outubro de 2020, a Junta Médica Oficial de Campinas comunica que exarou o seguinte parecer:
Nome: Eliane Gorski
matrícula : 105535-6
Referente: Aposentadoria por Invalidez
Conclusão : Parecer favorável. JMO: 041/2023

Campinas, 27 de outubro de 2023
JUNTA MÉDICA OFICIAL
PREFEITURA MUNICIPAL DE CAMPINAS

CONCURSO PÚBLICO - EDUCAÇÃO - EDITAL Nº 06/2023

RETIFICAÇÃO DO COMUNICADO RELATIVO AO RESULTADO DA ANÁLISE DOS RECURSOS CONTRA A PONTUAÇÃO DA PROVA OBJETIVA E PUBLICAÇÃO DA RETIFICAÇÃO DE RESULTADO

A Secretaria Municipal de Gestão e Desenvolvimento de Pessoas, em conjunto com a Fundação Vunesp, RETIFICA o comunicado publicado no Diário Oficial do Município de 27/10/2023 (p. 63 e 64), em relação ao Concurso Público regido pelo Edital 06/2023, devido à incorreção nas listagens anexadas à publicação e divulga abaixo, em ordem de questão, as seguintes tabelas:
1) resultado da análise dos recursos interpostos contra a pontuação da Prova Objetiva, publicada no Diário Oficial do Município de 04/10/2023, conforme regras do Capítulo XV, item 15.1 alínea **"h"** do referido Edital;
2) retificação do resultado da Prova Objetiva da candidata relacionada no item "2" deste Comunicado, após análise de recurso.
O candidato poderá acessar o parecer do resultado de seu recurso no site https://wwwvunesp.com.br/, na "Área do Candidato":

1 - Relação dos recursos interpostos (em ordem alfabética):

NOME	INSCRIÇÃO	CARGO	RESULTADO
ALINE DAMARIS DO NASCIMENTO	48093149	AGENTE DE ORGANIZAÇÃO ESCOLAR	INDEFERIDO
AMANDA FERREIRA ALDEIA	48845922	AGENTE DE ORGANIZAÇÃO ESCOLAR	INDEFERIDO
CARLA JULIANA GARCIA	50487108	PROFESSOR DE EDUCAÇÃO BÁSICA I (PEB I) – EDUCAÇÃO INFANTIL	INDEFERIDO
DANIELA ALVES BRAZ DE MELO	50192299	PROFESSOR DE EDUCAÇÃO BÁSICA III (PEB III) – CIÊNCIAS – ANOS FINAIS DO ENSINO FUNDAMENTAL	INDEFERIDO
DANIELE DOS REIS DA SILVA	50731823	PROFESSOR DE EDUCAÇÃO BÁSICA I (PEB I) – EDUCAÇÃO INFANTIL	INDEFERIDO
DEBORA MOREIRA DE SOUZA	47332484	PROFESSOR DE EDUCAÇÃO BÁSICA I (PEB I) – EDUCAÇÃO INFANTIL	INDEFERIDO
JULIANA CRISTINA BARBOSA DO AMARAL	50677926	PROFESSOR DE EDUCAÇÃO BÁSICA IV (PEB IV) – EDUCAÇÃO ESPECIAL	INDEFERIDO
JULIANA MARCELA GOMES	46879463	DIRETOR EDUCACIONAL	INDEFERIDO
LUCIANA CRISTINA AMARAL FELIPPE	47143541	PROFESSOR DE EDUCAÇÃO BÁSICA I (PEB I) – EDUCAÇÃO INFANTIL	INDEFERIDO
MARIA DE FATIMA DE LIMA	49146092	PROFESSOR DE EDUCAÇÃO BÁSICA I (PEB I) – EDUCAÇÃO INFANTIL	INDEFERIDO
MARIA FILOMENA BONAVITA ISAIA	50552929	AGENTE DE ORGANIZAÇÃO ESCOLAR	DEFERIDO
MARIA NILSETE DO NASCIMENTO DUQUE	47436085	PROFESSOR DE EDUCAÇÃO BÁSICA I (PEB I) – EDUCAÇÃO INFANTIL	INDEFERIDO
MARLENE MENDES DOS SANTOS	47946296	PROFESSOR DE EDUCAÇÃO BÁSICA IV (PEB IV) – EDUCAÇÃO ESPECIAL	INDEFERIDO
NARA VERONICA FERREIRA DOS SANTOS SILVA	50593323	PROFESSOR DE EDUCAÇÃO BÁSICA I (PEB I) – EDUCAÇÃO INFANTIL	INDEFERIDO
SINTIA CRISTINA DA CUNHA	50485938	PROFESSOR ADJUNTO II – ARTES – ENSINO FUNDAMENTAL (ANOS INICIAIS E FINAIS)	INDEFERIDO

2 – Retificação do resultado da Prova Objetiva da candidata Maria Filomena Bonavita Isaia - inscrição 50552929:
ONDE SE LÊ:

CARGO: 001 - AGENTE DE ORGANIZAÇÃO ESCOLAR								
INSCRIÇÃO	LP	MAT	NI	AT	CE		T. ACERTOS	NOTA
50552929	2	0	0	0	4		6	13,00

LEIA-SE:

CARGO: 001 - AGENTE DE ORGANIZAÇÃO ESCOLAR									
INSCRIÇÃO	NOME	LP	MAT	NI	AT	CE		T. ACERTOS	NOTA
50552929	MARIA FILOMENA BONAVITA ISAIA	9	4	1	1	24		39	79,50

Campinas, 27 de outubro de 2023
KARINA LOCATELLI TAVARES DE DEUS
Diretora do Departamento de Gestão e Desenvolvimento de Pessoas

COMUNICADO - PROCESSO SELETIVO

(Edital 06/2022)

O Departamento de Promoção à Saúde do Servidor da Secretaria Municipal de Gestão e Desenvolvimento de Pessoas **comunica** o resultado do exame médico pré-admissional do candidato relacionado abaixo:
CPF: 283.657.958-76
Função: Agente Comunitário de Saúde
Avaliação Médica: Inapto

Campinas, 27 de outubro de 2023
GUSTAVO DE FREITAS CORREA
DIRETOR DO DEPARTAMENTO DE PROMOÇÃO À SAÚDE DO SERVIDOR

COMUNICADO - PROCESSO SELETIVO

(Edital 06/2022)

O Departamento de Promoção à Saúde do Servidor da Secretaria Municipal de Gestão e Desenvolvimento de Pessoas **comunica** os resultados dos exames médicos pré-admissionais dos candidatos relacionados abaixo:

FUNÇÃO: AGENTE COMUNITÁRIO DE SAÚDE	
NOME	AVALIAÇÃO MÉDICA
ALEXANDRE DO CARMO POMPEU DA SILVA	APTO
ANA PAULA RIZZON STRASSBURGER	APTO
ARIANE PRISCILA DANIEL SEVERINO	APTO
CESAR LAGE DE ARAUJO	APTO
ELIANE CRISTINA CACERES DE SOUZA	APTO
GABRIELA ARAUJO RIBEIRO DA SILVA	APTO
GABRIELA FRANCIS SILVA RAMOS	APTO
INES MONCHIEIRO	APTO
LUAN MAYNNY SILVA AVELINO	APTO
NATALIA APARECIDA DE FRANCA GUILHERME	APTO
REBECA HELENA ZANOTTO	APTO

Campinas, 26 de outubro de 2023
GUSTAVO DE FREITAS CORREA
DIRETOR DO DEPARTAMENTO DE PROMOÇÃO À SAÚDE DO SERVIDOR

COMUNICADO DE CONCURSO PÚBLICO

(Edital 02/2022)

O Departamento de Promoção à Saúde do Servidor da Secretaria Municipal de Gestão e Desenvolvimento de Pessoas **comunica** o resultado do exame médico pré-admissional do candidato relacionado abaixo:
Cargo: Orientador Pedagógico
Nome: Rogerio de Freitas Soares
Avaliação Médica: Apto

Campinas, 27 de outubro de 2023
GUSTAVO DE FREITAS CORREA
DIRETOR DO DEPARTAMENTO DE PROMOÇÃO À SAÚDE DO SERVIDOR

COMUNICADO - PROCESSO SELETIVO SIMPLIFICADO EMERGENCIAL

(Edital I/2023)

O Departamento de Promoção à Saúde do Servidor da Secretaria Municipal de Gestão e Desenvolvimento de Pessoas **comunica** o resultado do exame médico pré-admissional do candidato relacionado abaixo:
Função: Agente de Ação Social
Nome: Leni Aparecida Mori Vicentin
Avaliação Médica: Apto

Campinas, 27 de outubro de 2023
GUSTAVO DE FREITAS CORREA
DIRETOR DO DEPARTAMENTO DE PROMOÇÃO À SAÚDE DO SERVIDOR

COMUNICADO DE CONCURSO PÚBLICO

(Edital 01/2022)

O Departamento de Promoção à Saúde do Servidor da Secretaria Municipal de Gestão e Desenvolvimento de Pessoas **comunica** os resultados dos exames médicos pré-admissionais dos candidatos relacionados abaixo:
Cargo: Agente de Educação Infantil
Nome: Iolanda Echeverria Arce
Avaliação Médica: Apto

Cargo: Agente de Educação Infantil
Nome: Maria Luisa Belangier Martins Giraldo
Avaliação Médica: Apto

Campinas, 27 de outubro de 2023
GUSTAVO DE FREITAS CORREA
DIRETOR DO DEPARTAMENTO DE PROMOÇÃO À SAÚDE DO SERVIDOR

CERTIDÃO DE INTEIRO TEOR

Decreto Municipal nº 21.799 de 25 de novembro de 2021.

De acordo com a solicitação SEI nº PMC. 2023.00108785-16, formulada pelo(a) Sr(a) Leandro Ferreira Faccioni, decido pelo deferimento integral da Certidão do SEI nº PMC. 2023.00046841-95. A referida Certidão será enviada por meio de correio eletrônico para o endereço de e-mail do(a) interessado(a).

Campinas, 27 de outubro de 2023
CLEBER NOGUEIRA RODRIGUES
Diretor do DAGP/SMGDP

CERTIDÃO DE INTEIRO TEOR

Decreto Municipal nº 21.799 de 25 de novembro de 2021.

De acordo com a solicitação SEI nº PMC. 2023.00108793-18, formulada pelo(a) Sr(a) Leandro Ferreira Faccioni, decido pelo deferimento integral da Certidão do SEI nº PMC. 2023.00075185-47. A referida Certidão será enviada por meio de correio eletrônico para o endereço de e-mail do(a) interessado(a).

Campinas, 27 de outubro de 2023
CLEBER NOGUEIRA RODRIGUES
Diretor do DAGP/SMGDP

CONCURSO PÚBLICO - EXATAS - EDITAL 08/2019

COMUNICADO - CLASSIFICAÇÃO FINAL (DECISÃO JUDICIAL)

A Secretaria Municipal de Gestão e Desenvolvimento de Pessoas da Prefeitura Municipal de Campinas, em cumprimento à decisão judicial expressa no Processo 1009448-31.2020.8.26.0114, divulga abaixo a CLASSIFICAÇÃO FINAL da Sra. Aline de Castro Teixeira, portadora do documento de identidade nº 27604535-X:

CARGO	NOME	DOCUMENTO	INSCRIÇÃO	NOTA FINAL	CLASS LAC.(*)	CLASS PCD(*)
ARQUITETO	ALINE DE CASTRO TEIXEIRA	27604535-X	63357917	148,91		1

Legendas: LAC (Lista de Ampla Concorrência); PcD (Pessoa com Deficiência).

Campinas, 27 de outubro de 2023
KARINA LOCATELLI TAVARES DE DEUS
Diretora do Departamento de Gestão e Desenvolvimento de Pessoas

PORTARIAS ASSINADAS PELO EXMO. SENHOR PREFEITO

PORTARIA 100552/2023
O Excelentíssimo Senhor Prefeito Municipal de Campinas, usando das atribuições de seu cargo e de acordo com o SEI nº PMC.2021.00064676-55
RESOLVE
Prorrogar, até 31/12/2024, a designação do senhor CARLOS EDUARDO DE RESENDE GOMES, RG 8.331.983-9, funcionário da EMDEC - Empresa Municipal de Desenvolvimento de Campinas, com prejuízo de seus vencimentos e sem prejuízo das demais vantagens, para prestar serviços junto à Prefeitura Municipal de Campinas.

PORTARIA 100553/2023
O Excelentíssimo Senhor Prefeito Municipal de Campinas, usando das atribuições de seu cargo e de acordo com o SEI PMC.2023.00080459-10
RESOLVE
Ceder, no período de 01/12/2023 a 30/11/2024, a servidora TAMARA ROBERTA PIMENTEL SANTOS, matrícula 125753-6, sem prejuízo de seus vencimentos, para prestar serviços junto ao Tribunal Regional Eleitoral do Estado de São Paulo, Juízo da 380ª Zona Eleitoral de Campinas.

PORTARIA 100554/2023
O Excelentíssimo Senhor Prefeito Municipal de Campinas, usando das atribuições de seu cargo e de acordo com o SEI PMC.2023.00090139-22
RESOLVE
Ceder, no período de 01/12/2023 a 30/11/2024, a servidora TAIS ANTUNES NIRO PALLIN, matrícula 125782-0, sem prejuízo de seus vencimentos, para prestar serviços junto ao Tribunal Regional Eleitoral do Estado de São Paulo, Juízo da 033ª Zona Eleitoral de Campinas.

PORTARIA 100555/2023

O Excelentíssimo Senhor Prefeito Municipal de Campinas, usando das atribuições de seu cargo e de acordo com o SEI PMC.2021.00062345-53
RESOLVE
Prorrogar, até 31/12/2024, a cessão das servidoras abaixo relacionadas, sem prejuízo de seus vencimentos, para prestarem serviços junto ao Tribunal Regional Eleitoral do Estado de São Paulo, Juízo da 275ª Zona Eleitoral de Campinas.
LEONTINA CUNHA DE ARAUJO, matrícula 36846-6
REGINA ANTONIA DE MORAES DOMINGUES, matrícula 105490-2
SONIA REGINA ALVES DOS SANTOS, matrícula 109308-8
ANGELICA APARECIDA GONCALVES, matrícula 127382-5
CLAUDIA SOBRERA DA SILVA, matrícula 37675-2

PORTARIA 100556/2023
O Excelentíssimo Senhor Prefeito Municipal de Campinas, usando das atribuições de seu cargo e de acordo com o SEI PMC.2023.00110596-41
RESOLVE
Prorrogar, até 31/12/2024, a cessão da servidora APARECIDA DE FATIMA FOREGATTO, matrícula 92513-6, sem prejuízo de seus vencimentos, para prestar serviços junto ao 7º Grupamento de Bombeiros.

SECRETARIA DE HABITAÇÃO

SECRETARIA MUNICIPAL DE HABITAÇÃO

PROGRAMA DE AUXÍLIO MORADIA EMERGENCIAL

Processo SEI COHAB.2023.00004883-59 e PMC. 2023.00077661-09? - Interessados: Companhia de Habitação Popular - COHAB/Campinas, CEHAP/SEHAB; SA/SEHAB, CPS/SEHAB e CSPFH/SEHAB - Assunto: Inclusão de beneficiário no Programa Auxílio Moradia Emergencial.
DESPACHO: Em conformidade com o relatório socioeconômico (9224809); relatório de vistoria técnica (9371676e9372065) e relatório jurídico (9390268e9391018), certifico a inexistência de óbices para atendimento da Sra. Gabriela Dos Santos Benitez, portadora do RG nº 52.215.***-*-SSP/SP e inscrita no CPF/MF nº 096.758.***.8*, através do Programa Auxílio Moradia Emergencial, motivo pelo qual **DEFIRO** a concessão do subsídio habitacional nos termos da Lei Municipal nº 13.197/2007, a partir do mês de novembro deste exercício, com pagamento vincendo em dezembro/2023.
1. Publique-se;
2. Ao SA-SEHAB para as devidas providências visando o pagamento do subsídio habitacional a beneficiária;
3. À CEHAP/SEHABpara ciência e, através da Coordenadoria Setorial competente,

monitorar a área visando evitar a sua reocupação;
4. À CPS/SEHAB para inclusão dos dados da beneficiária no Sistema de Auxílio Moradia-SAM,e acompanhamento do atendimento e da manutenção das condições que ensejaram a concessão do benefício, nos termos da legislação atinente a matéria em questão;
5. À CSPFH/SEHAB para mapeamento da área objeto deste expediente;
6. COHAB/Campinas para ciência.

Campinas, 27 de outubro de 2023
ARLY DE LARA ROMÊO
Secretário Municipal de Habitação

PROGRAMA DE AUXÍLIO MORADIA EMERGENCIAL

Processo SEICOHAB.2023.00004955-68 ePMC.2023.00077661-09? - Interessados: Companhia de Habitação Popular - COHAB/Campinas, CEHAP/SEHAB; SA/SEHAB, CPS/SEHAB e CSPFH/SEHAB - Assunto: Inclusão de beneficiário no Programa Auxílio Moradia Emergencial.

DESPACHO: Em conformidade com o relatório socioeconômico (9236465e9437207); relatório de vistoria técnica (9371496 e 9371510) e relatório jurídico (9390614 e 9391525), certifico a inexistência de óbices para atendimento daSra. Maria Elidia Dantas, portadora do RG nº 24.267.***-*-SSP/SP e inscrita no CPF/MF nº 067.344.***-2*, através do Programa Auxílio Moradia Emergencial, motivo pelo qual **DEFIRO** a concessão do subsídio habitacional nos termos da Lei Municipal nº 13.197/2007, a partir do mês de novembro deste exercício, com pagamento vincendo em dezembro/2023.
1. Publique-se;
2. Ao SA-SEHAB para as devidas providências visando o pagamento do subsídio habitacional a beneficiária;
3. À CEHAP/SEHAB para ciência e, através da Coordenadoria Setorial competente, monitorar a área visando evitar a sua reocupação;
4. À CPS/SEHAB para inclusão dos dados da beneficiária no Sistema de Auxílio Moradia-SAM,e acompanhamento do atendimento e da manutenção das condições que ensejaram a concessão do benefício, nos termos da legislação atinente a matéria em questão;
5. À CSPFH/SEHAB para mapeamento da área objeto deste expediente;
6. COHAB/Campinas para ciência.

Campinas, 27 de outubro de 2023
ARLY DE LARA ROMÊO
Secretário Municipal de Habitação

SECRETARIA DE INFRAESTRUTURA

SECRETARIA MUNICIPAL DE INFRAESTRUTURA

DEPARTAMENTO DE PROJETOS

NOTIFICAÇÃO-ADVERTÊNCIA

A COMPANHIA DE GÁS DE SÃO PAULO - COMGÁS
ADVERTÊNCIA 26/2023ASSUNTO: OBRA IRREGULAR NA CALÇADA - ACIDENTE COM PEDESTRE REF. PROTOCOLO: PMC. 2023.00107963-74
CONSIDERANDO as diretrizes da Lei 10.639/2000 que estabelece as diretrizes de utilização do espaço público;
CONSIDERANDO a vistoria realizada por esta fiscalização em 26/10/2023 ao local do problema apresentado;
CONSIDERANDO a documentação juntada ao processo em epígrafe(processo judicial), a qual versa sobre o acidente com pedestre em função de calçada com acabamento superficial irregular (ressalto), localizada no viaduto da Av. Dr. Alberto Sarmento (faixa sentido Castelo), cruzamento com a Av. Lix da Cunha.
Esta Secretaria Municipal de Infraestrutura, no uso de suas atribuições legais, **ADVERTE** a empresa Companhia de Gás de São Paulo - Comgás a realizar o devido reparo no local de implantação de sua obra de canalização de gasoduto (regularizar o recorte efetuado na calçada para a implantação de canalização de gasoduto, de modo a concordar com o nível adjacente, bem como nivelar as placas de concreto que estejam em desacordo (fora de nível - ressalto) ao longo do viaduto em questão por onde o gasoduto é conduzido, observando as Especificações Técnicas da PMC). Solicita-se ainda a apresentação do número de protocolo de autorização da obra no trecho em questão.
OBS.: Ainda em tempo, na extremidade oposta do viaduto, referente a esse caso em questão, existe outra demanda a ser reparada também, demanda essa já repassada via WhatsApp, conforme contato realizado "in loco" em 26/10/2023.
Aguardo retorno urgente da solução para que possamos evitar novos acidentes e resguardar as vidas que transitam por aquele local.
Prazo para atendimento a esta notificação: 5 (cinco) dias corridos.
Esta advertência prevalece para todos os fins legais. O não atendimento dará ensejo que a Secretaria Municipal de Infraestrutura aplique as demais sanções previstas no Art. 11 e seus incisos (Multa e proibição de aprovação novos projetos) da Lei 10.639/2000.
Atenciosamente,

Campinas, 27 de outubro de 2023
ENGº SÉRGIO REIS
ENGENHEIRO FISCAL/DP
ENGº JEFFERSON ALEXANDRE DE SOUZA
COORDENADOR DEPARTAMENTAL DE PROJETOS, INFRAESTRUTURA E CONCESSÕES
ENGº RENATO DE CAMARGO BARROS
DIRETOR DE PROJETOS/SEINFRA

EXPEDIENTE DESPACHADO PELO SENHOR SECRETÁRIO MUNICIPAL DE INFRAESTRUTURA

AUTORIZAÇÃO DE DESPESA

Processo Administrativo nº PMC. 2023.00091848-16
AMIL: 569/2023
Dispensa de Licitação - Audesp: 927/2023
Interessado: Secretaria Municipal de Infraestrutura
Objeto: Contratação de empresa especializada para aquisição de Certificado Digital com Infraestrutura de Chaves Públicas Brasileira - ICP - Brasil. Tipo A3, com fornecimento de Token e validade de 36 meses.
Diante do valor a ser utilizado para contratação de empresa especializada para aquisição de Certificado Digital com Infraestrutura de Chaves Públicas Brasileira - ICP - Brasil, Tipo A3, com fornecimento de Token e validade de 36 meses para servidores da Secretaria Municipal de Infraestrutura, com recurso oriundo do Tesouro Municipal, e de acordo com o Artigo 75, inciso II da Lei Federal nº 14.133, de 1º de abril de 2021, e suas alterações, e ao disposto no Decreto Municipal nº 21.874, de 30 de dezembro de 2021, AUTORIZO A DISPENSA DA LICITAÇÃO a DESPESA no valor total de R$ 1.510,00 (um mil, quinhentos e dez reais), através da contratação da empresa INFORMÁTICA DE MUNICÍPIOS ASSOCIADOS S.A. - IMA, inscrita no CNPJ sob o nº 48.197.859/0001-69.
PUBLIQUE-SE na forma da Lei.

Campinas/sp, 27 de outubro de 2023
CARLOS JOSÉ BARREIRO
Secretário Municipal de Infraestrutura

SECRETARIA DE JUSTIÇA

SECRETARIA MUNICIPAL DE JUSTIÇA

EXTRATOS

Processo Administrativo n.º PMC.2023.00064187-19 **Interessado** Secretaria Municipal de Assistência Social, Pessoa com Deficiência e Direitos Humanos **Termo deFomento**n.º 115/23 **Entidade:** INSTITUTO SEMEAR **CNPJ nº** 05.220.053/0001-31 **Objeto:** Projeto Aquisição de Material de Consumo visando qualificar o Serviço de Convivência e Fortalecimento de Vínculos para crianças e adolescentes de 06 a 14 anos e 11 meses, por meio do custeio de material de consumo e materiais pedagógicos para enriquecimento das atividades, vinculado expressamente ao Serviço de Convivência e Fortalecimento de Vínculos 06 a 14 anos e 11 meses - Unidade Vila Olímpia **Valor:** R$ 20.000,00 **Prazo:** até 31/03/2024 **Assinatura:** 26/10/2023

Processo Administrativo n.º PMC.2023.00098899-41 **Interessado:** Secretaria Municipal de Cultura **Modalidade:** Credenciamento nº 002/2023 **Contratada:** 23.509.883 MARTA CHRISTINE HENRIKSEN OLIVEIRA**CNPJ nº** 23.509.883/0001-65 **Termo de Contraton°** 294/23 **Objeto:** Execução de Intervenções Artísticas de Arte Urbana, Grafite e Muralismo. **Valor:** R$ 33.750,00 **Prazo:** 12 meses **Assinatura:** 26/10/2023

Processo Administrativo n.º PMC.2021.00026715-25 **Interessado:** Secretaria Municipal de Finanças **Modalidade:** Pregão Eletrônico n.º205/21 **Contratada:** SMARAPD INFORMÁTICA LTDA **CNPJ nº** 50.735.505/0001-72 **Termo de Aditamento n.º** 156/23 **Objeto do Aditamento:** Prorrogação do prazo contratual por 12 meses, a partir de 21/10/2023 **Valor:** R$ 508.233,30 **Assinatura:** 21/10/2023

PROCURADORIA GERAL DO MUNICÍPIO

NOTIFICAÇÃO

ABERTURA DE PROCEDIMENTO DE APLICAÇÃO DE PENALIDADES

Processo Administrativo PMC. 2023.00107785-54
Interessada: Secretaria Municipal de Esporte e Lazer
Protocolo Original: SEI PMC. 2020.00019587-82
SPALLA ENGENHARIA EIRELIR DOM AMARAL MOUSINHO, 140 - BAIRRO: JARDIM DAS LARANJEIRAS
CEP 02.517-140 - SÃO PAULO/SP
A Administração Municipal de Campinas, por intermédio da Secretaria Municipal de Justiça, **NOTIFICA** a empresa **SPALLA ENGENHARIA EIRELI**, inscrita no CNPJ sob o n° 05.633.207/0001-17, na pessoa de seu representante legal, que, por decisão do Ilmo. Sr. Secretário Municipal de Justiça, lançada no doc.9367560, foi autorizada a abertura de procedimento de aplicação de penalidades, observando-se, para tanto, preliminarmente, os princípios do contraditório e da ampla defesa, ou seja, o devido processo legal, nos termos do disposto nas cláusulas contratuais 20.1, 20.1.5 e 20.1.6, nos artigos 78, incisos I , II, III, IV e V, e 87, incisos II e III, da lei n° 8.666/93, considerando os indícios de infração ao disposto nas cláusulas 8.1, 9.7 e 9.9 do Termo de Contrato nº 172/21.
Está facultada à empresa a apresentação de Defesa Prévia, no prazo de 05 (cinco) dias úteis, a contar da data do recebimento da notificação ou, em caso de não recebimento, a contar da data da publicação, no Diário Oficial do Município de Campinas.
Na oportunidade de apresentação de defesa prévia, a empresa deverá apresentar todos os documentos comprobatórios de suas alegações, sob pena de preclusão.
Da decisão do procedimento caberá recurso a ser interposto no prazo legal, somente após o trânsito em julgado ocorrerá a execução das penalidades eventualmente impostas.
Os autos do protocolado estarão com vista franqueada no Paço Municipal, Avenida Anchieta nº 200, 14° andar - sala 05, Departamento de Assessoria Jurídica, de 9h a 12h, e de 14h a 16h:30min, de segunda a sexta-feira.
A defesa deverá ser protocolada no Protocolo Geral - Paço Municipal, da Prefeitura de Campinas, de 9h a 17h, de segunda a sexta-feira.

Campinas, 27 de outubro de 2023
GUSTAVO ALBUQUERQUE ZALOCHI
PROCURADOR-CHEFE DA PROCURADORIA DE LICITAÇÕES E CONTRATOS

DEPARTAMENTO DE PROTEÇÃO AO CONSUMIDOR - PROCON

NOTIFICAÇÃO DE DECISÃO DE 1ª INSTÂNCIA

Despacho de Decisão

Nos termos dos artigos 55, 59 § 2º, 62 e 63 do Decreto Municipal 18.922/2015, ficam as partes NOTIFICADAS para tomar ciência da r. decisão administrativa de 1ª Instância, **e querendo,apresentem recurso no prazo de 10 dias.**

PROCESSO	INTERESSADO	INTERESSADO	AUTUADA(S)
00693/2023/ADM	SMJ/PROCON	TALITA FERNANDA CASSIOLATTO	SAMSUNG
00731/2023/ADM	SMJ/PROCON	FABIO DOS SANTOS RIBEIRO	TIME FOR FUN
00773/2023/ADM	SMJ/PROCON	CAIO CESAR CARVALHO FELISBERTO	DESENTUPIDORA E DEDETIZADORA EXATA
00801/2023/ADM	SMJ/PROCON	ANA AMELIA VIEIRA TRIBST BRASIL	LOCALIZA FLEET
00819/2023/ADM	SMJ/PROCON	MARIA DAYANNE FERNANDES DE ASSIS	BANCO PAN / HENRIQUE MOTORS
01028/2023/ADM	SMJ/PROCON	GILSON SOUZA VIEIRA	SERASA - SAO PAULO / ITAU LUIZA-CRED REDECARD
01422/2023/ADM	SMJ/PROCON	DAIANE HERNANDES DO NASCIMENTO BRITO	VOLTZ MOTORS
01932/2023/ADM	SMJ/PROCON	LUANA SANTOS DE OLIVEIRA GOMES DA SILVA	OLIVICELL / DL TECH ASSISTENCIA TECNICA
01947/2023/ADM	SMJ/PROCON	LEONILDA MARTELLI	BANCO PAN
01948/2023/ADM	SMJ/PROCON	EDIL PEREIRA	BANCO AGIBANK
01953/2023/ADM	SMJ/PROCON	SUELEN CRISTINA PEDRO DE CAMARGO	KGW CENTRO AUTOMOTIVO LTDA
01975/2023/ADM	SMJ/PROCON	LUIS CARLOS FERNANDES	SANTANDER / BANCO AGIBANK
01979/2023/ADM	SMJ/PROCON	LEONICIO PEREIRA DA SILVA	BANCO PAN
01988/2023/ADM	SMJ/PROCON	GISELE DOS SANTOS PEREIRA	PORTO SEGURO COMPANHIA DE SEGUROS GERAIS

02003/2023/ADM	SMJ/PROCON	MARIA LUCIA DA SILVA	GLOBAL LIVE
02018/2023/ADM	SMJ/PROCON	WALDINETE GONÇALVES DUARTE	VIVA FACIL
02048/2023/ADM	SMJ/PROCON	JONATAS JOSE SOUZA	START MOTORS
02070/2023/ADM	SMJ/PROCON	JOAO FELINTO CUNHA ANDRADE JUNIOR	ATLAS VEICULOS E PECAS
02075/2023/ADM	SMJ/PROCON	MARIA CLARA GONZALEZ DE SIQUEIRA SANTOS	LEROY MERLIN
02087/2023/ADM	SMJ/PROCON	MAGDAELEI COSTA AMORIM	BANCO BRADESCO
02094/2023/ADM	SMJ/PROCON	MARIA BATISTA GOMES	PIRACICABANO VEICULOS / BANCO PAN
02096/2023/ADM	SMJ/PROCON	SONIA REGINA COELHO	BANCO BRADESCO / BANCO BTG PACTUAL
02099/2023/ADM	SMJ/PROCON	CARMELITA LINO MOREIRA	CAIXA ECONOMICA FEDERAL
02117/2023/ADM	SMJ/PROCON	RUBENS XAVIER PEREIRA	SANTANDER
02121/2023/ADM	SMJ/PROCON	AMAURIZA PEREIRA DIAS DE FRANCA	MERCADO LIVRE MERCADO PAGO EBAZAR ENVIOS CORRETORA SEGUROS

Campinas, 27 de outubro de 2023
YARA PUPO
Diretora do Departamento de Proteção ao Consumidor

SECRETARIA MUNICIPAL DE PLANEJAMENTO E DESENVOLVIMENTO URBANO

CONCIDADE - CONSELHO DA CIDADE DE CAMPINAS

Edital de Convocação da Comissão de Revisão do Plano diretor 31 de outubro de 2023

Convocamos os senhores conselheiros da Comissão de Revisão do Plano Diretor, para 1ª reunião a ser realizada **terça-feira dia 31 de outubro de 2023, às 15:00hs., no 19º andar, Sala Milton Santos, Paço Municipal, Campinas/SP.**
Pauta: - Elaboração de Plano de Trabalho da Comissão de revisão do Plano Diretor.

Campinas, 25 de outubro de 2023
MARCELO COLUCCINI DE SOUZA CAMARGO
PRESIDENTE DO CONCIDADE - CONSELHO DA CIDADE DE CAMPINAS

DEPARTAMENTO DE INFORMAÇÃO, DOCUMENTAÇÃO E CADASTRO

SOLICITAÇÃO DE COMPARECIMENTO

DEPARTAMENTO DE INFORMAÇÃO DOCUMENTAÇÃO E CADASTRO
Solicitamos o comparecimento dos interessados dos protocolos abaixo relacionados, para tratar de assunto dos mesmos, sob pena de arquivamento, conforme estabelece a Ordem de Serviço nº 05 de 11 de junho de 2013.
Prazo de 30 (trinta) dias:
PeloSetor de Certidões:
Prot. 2023.00110278-71 - Achille Francisco Baldini
Prot. 2023.00092241-17 - ENPA Administração LTDA
Prot. 2023.00105196-13 - Severo Pereira
Prot. 2023.00110813-10 - Stefano Afonso da Silva
Pela Coordenadoria Departamental de Laudos e Desenho Técnico:
Prot. 2023.00101070-05 - Angelo Carlos Oaraiso Forti
Pelo Setor de Manutenção e Base Cartográfica(agendar pelo telefone 19 2116-0650):
Prot. 2023/11/12941 - Pallade Participações LTDA

RENATO DA SILVA SHISHIDO
DIRETOR DO DEPARTAMENTO DE INFORMAÇÃO, DOCUMENTAÇÃO E CADASTRO

DEPARTAMENTO DE PLANEJAMENTO E DESENVOLVIMENTO URBANO

SOLICITAÇÃO DE COMPARECIMENTO

DEPARTAMENTO DE PLANEJAMENTO E DESENVOLVIMENTO URBANO
Solicitamos o comparecimento dos interessados dos protocolos abaixo relacionados, para tratar de assunto dos mesmos, sob pena de arquivamento, conforme estabelece a Ordem de Serviço nº 05 de 11 de junho de 2013.
Prazo de 30 (trinta) dias:
PELA CDPFT/DEPLAN (agendar pelo telefone 19 2116-0108):
Prot. 2023/11/13040 - COOPERCITRUS Cooperativa Produtos Rurais
Prot. 2020/11/12269 - Flavio Machado Oliveira
Prot. 2022/19/00125 - Agricola Sao Raimundo LTDA

MONNA H. TAHA
DIRETORA DO DEPARTAMENTO DE PLANEJAMENTO

SECRETARIA DE URBANISMO

SECRETARIA MUNICIPAL DE URBANISMO

GABINETE DA SECRETÁRIA

EDITAL DE CONVOCAÇÃO PARA AUDIÊNCIA PÚBLICA DO PODER EXECUTIVO PARA APRESENTAÇÃO E CONSULTA SOBRE PROJETO DE LEI COMPLEMENTAR QUE ALTERA LEI COMPLEMENTAR Nº 208, DE 20 DE DEZEMBRO DE 2018.

O Município de Campinas por meio da Secretaria Municipal de Urbanismo, em atendimento ao Decreto Municipal nº 17.827/2012, torna público e comunica a todos os interessados que realizará **AUDIÊNCIA PÚBLICA** para exposição e consulta sobre o Projeto de Lei Complementar que altera Lei Complementar nº 208, de 20 de dezembro de 2018, a qual "Dispõe sobre parcelamento, ocupação e uso do solo no município de Campinas", devendo ser observado o seguinte:
CONSIDERANDO que o Plano Diretor Estratégico do Município de Campinas (Lei Complementar nº 189/18), trouxe orientações para a política de desenvolvimento urbano do município;
CONSIDERANDO a necessidade de inclusão, substituição e aperfeiçoamento de dispositivos na Lei Complementar nº 208, de 20 de dezembro de 2018, que" Dispõe sobre parcelamento, ocupação e uso do solo no município de Campinas ", para correção e adequação da realidade do município;
CONSIDERANDO o SEI PMC. 2021.00069949-49 que trata da discussão e formulação da minuta de Projeto de Lei Complementar para alteração da Lei Complementar nº 208, de 20 de dezembro de 2018.
CONVOCA toda a população para a Audiência Pública cujo objetivo é **apresentação do Projeto de Lei Complementar e realização de consulta pública para discussão sobre alteração da Lei Complementar nº 208, de 20 de dezembro de 2018,a ser realizado no Salão Vermelho do Paço Municipal, localizado a Av. Anchieta, 200, Centro, Campinas, no dia 06 de novembro de 2023, segunda-feira, às 18h:00.**
A minuta do Projeto de Lei Complementar se encontra disponível para consulta no link: https://portal.campinas.sp.gov.br/secretaria/urbanismo/pagina/audiencia-publica
O evento contará com a apresentação da minuta do Projeto de Lei pela Secretaria de Urbanismo com participação das Secretarias Municipais de Planejamento e Desenvolvimento Urbano e de Justiça.
A participação se realizará na forma estabelecida no Regulamento da **AUDIÊNCIA PÚBLICA, Anexo I.**
Para mais informações, entre em contato com a Secretaria de Urbanismo pelo telefone (19)3766-2300 ou pelo e-mail: audienciapublica.semurb@campinas.sp.gov.br.
O formulário para inscrição para participação da audiência pública pode ser acessado através do link https://forms.campinas.sp.gov.br/index.php/254745?lang=pt-BR
Todos os interessados, pessoas físicas ou jurídicas, estão convidados a participar da **AUDIÊNCIA PÚBLICA**, inclusive para fornecer seus comentários e contribuições ao Projeto através do link https://forms.campinas.sp.gov.br/index.php/175993?lang=pt-BR, que já estará com acesso disponível a partir da data da publicação deste Edital, bem como apresentar suas manifestações orais no dia do evento.

ANEXO I
REGULAMENTO DA AUDIÊNCIA PÚBLICA

1. Objetivo
1.1. A Audiência Pública é aberta a qualquer pessoa física ou jurídica e tem por objetivo dar conhecimento, informar, permitir e promover o debate e a efetiva participação cidadã, confrontando, de forma transparente e pública, as distintas opiniões, propostas, experiências, conhecimentos e informações existentes de interesse público que envolvam a discussão sobre o Projeto de Lei Complementar que altera a Lei Complementar nº 208, de 20 de dezembro de 2018. O material técnico, objeto desta Audiência Pública, encontra-se publicado no Portal da Prefeitura Municipal de Campinas, na página da Secretaria Municipal de Urbanismo.
1.2. A audiência será realizada no Salão Vermelho do Paço Municipal, localizado a Av. Anchieta, 200, Centro, Campinas, dia 06 de novembro de 2023, segunda-feira, às 18:00.
2. Fundamento legal
2.1. O Decreto Municipal nº 17.827/2012 e Lei Orgânica do Município
3. Procedimento
3.1. Horários
18:00 - Início da Audiência
18h20min às 18h40min - Formação da Mesa Diretora
18h40min às 19h00min - Abertura - Secretária Municipal de Urbanismo
19h00 às 19h:20min - Palavra da Mesa Diretora
19h20min às 19h:50min - Exposição e Apresentação do Projeto (equipe técnica)
19h:50min às 21h - Questionamentos e Respostas
21h:00 - Encerramento da Audiência
3.2. Composição da mesa diretora
A Audiência Pública terá início com a formação da Mesa Diretora que será composta por:
a) Secretária Municipal de Urbanismo (SEMURB) - Presidente de Mesa e Coordenadora dos trabalhos;
b) Secretário Municipal de Planejamento e Desenvolvimento Urbano (SMPDU);
c) Representante da Secretaria Municipal de Justiça;
d) Representante da Câmara Municipal de Campinas;
e) Servidores especialistas da Secretarias envolvidas.
3.3. A Secretária Municipal de Urbanismo fará a leitura da Ordem do Dia a qual conterá:
I - o nome e cargo da autoridade que preside e coordena a audiência pública;
II - a exposição de motivos que fundamentaram a convocação da audiência pública e os objetivos;
III - as regras e demais informações necessárias para a condução dos trabalhos;
IV - os nomes dos especialistas técnicos e servidores convocados;
V - a ordem e tempo das exposições orais;
3.4. Os servidores especialistas das Secretarias envolvidas realizarão a exposição e apresentação do projeto.
3.5. Para a celeridade das apresentações não serão permitidos questionamentos verbais durante a exposição dos trabalhos técnicos.
3.6. Após a apresentação do projeto, será formada a Mesa Técnica, que será composta pela Secretária Municipal de Urbanismo - Coordenadora dos trabalhos, Secretário de Planejamento de Desenvolvimento Urbano, Representante da Secretaria de Justiça e por técnicos especialistas, os quais responderão os questionamentos dos participantes da audiência.
4. Elaboração de Questionamentos
4.1. Os questionamentos serão realizados via inscrição em formulário específico que ficará à disposição dos interessados em mesa no ambiente do evento;
4.2. Questionamentos, observações e refutações referentes à questão sendo respondida deverão ser objetivos e pertinentes ao assunto objeto da audiência.
4.3. Em razão da necessidade de análise técnica pormenorizada ou de inscrições em excesso de participantes, bem como a necessidade de se observar o horário previsto para término da audiência, poder-se-á deixar de responder verbalmente algumas questões, podendo ser encaminhadas por escrito ao e-mail: audienciapublica.semurb@campinas.sp.gov.br
5. Do Encerramento
5.1. O encerramento da Audiência Pública será efetuado pelo Coordenador dos Trabalhos às 21h00.
5.2. A audiência poderá ser encerrada antes das 21h00 caso respondidas todas as questões e não houver mais questionamentos a serem formulados.

Campinas, 05 de outubro de 2023
CAROLINA BARACAT N. LAZINHO
SECRETÁRIA DE URBANISMO

CDPCIP

COORDENADORIA DEPARTAMENTAL DE PREVENÇÃO CONTRA INCÊNDIO E PÂNICO

Protocolo: 2014/11/2433. Interessado: Condomínio Edifício Anhumas.
Decisão: **INDEFIRO** o protocolado sob o nº 2023/11/13533 PDU, pois o prazo pretendido foi contemplado pelo **Processo SEI PMC. 2023.00106986-15**.

Campinas, 26 de outubro de 2023
HÉLIO CÉSAR GOMES
DIRETOR DECON

DEPARTAMENTO DE CONTROLE URBANO - DECON

DEFERIDO - ALVARÁ DE USO PROVISÓRIO, VÁLIDO POR 2 (DOIS) ANOS
PROT. 23/11/12112 ISAIAS ALCANTARA DA SILVA.

Campinas, 27 de outubro de 2023
HÉLIO CÉSAR GOMES
DIRETOR DO DEPARTAMENTO DE CONTROLE URBANO - DECON
CAROLINA BARACAT N. LAZINHO
SECRETÁRIA DE URBANISMO

GABINETE DA SECRETÁRIA

DEFERIDO PARCIALMENTE O RECURSO - AUTORIZADO A CONTINUIDADE DA ANÁLISE, VISANDO À EMISSÃO DOS ALVARÁS DE APROVAÇÃO E EXECUÇÃO
PROT. 23/11/13951 IRMAOS MUFFATO S.A..

Campinas, 27 de outubro de 2023
CAROLINA BARACAT N. LAZINHO
SECRETÁRIA DE URBANISMO

COORDENADORIA DEPARTAMENTAL DE APROVAÇÃO DE PROJETOS - CDAP

SOLICITAÇÃO SEMURB ON-LINE: Nº 9642
PROTOCOLO: 2022/99/587
DECISÃO: AGUARDANDO ENTREGA DA DOCUMENTAÇÃO IMPRESSA
PRAZO: 30 DIAS
PROPRIETÁRIO: SERGIO CAPPELLINI

SOLICITAÇÃO SEMURB ON-LINE: Nº 6421
PROTOCOLO: 2020/99/1137
PROPRIETÁRIO: NILSON RODRIGUES DA SILVA
DECISÃO: SOLICITAÇÃO INDEFERIDA NOS TERMOS DO ART. 35 DA LEI COMPLEMENTAR Nº 09 DE 23/12/2003
PRAZO PARA RECURSO: 30 DIAS

SOLICITAÇÃO SEMURB ON-LINE: Nº 6539
PROTOCOLO: 2020/99/1149
PROPRIETÁRIO: FATIMA MITIKO OUGAKI
DECISÃO: SOLICITAÇÃO INDEFERIDA NOS TERMOS DO ART. 35 DA LEI COMPLEMENTAR Nº 09 DE 23/12/2003
PRAZO PARA RECURSO: 30 DIAS

SOLICITAÇÃO SEMURB ON-LINE: Nº 7532
PROTOCOLO: 2021/99/802
PROPRIETÁRIO: TATIANE MAZON SERENI SIMONE
DECISÃO: SOLICITAÇÃO INDEFERIDA NOS TERMOS DO ART. 35 DA LEI COMPLEMENTAR Nº 09 DE 23/12/2003
PRAZO PARA RECURSO: 30 DIAS

SOLICITAÇÃO SEMURB ON-LINE: Nº 9142
PROTOCOLO: 2022/99/291
PROPRIETÁRIO: RAFAEL GOMES DA CRUZ LIBERIO
DECISÃO: SOLICITAÇÃO INDEFERIDA NOS TERMOS DO ART. 35 DA LEI COMPLEMENTAR Nº 09 DE 23/12/2003
PRAZO PARA RECURSO: 30 DIAS

SOLICITAÇÃO SEMURB ON-LINE: Nº 9701
PROTOCOLO: 2022/99/624
DECISÃO: PENDÊNCIAS NO PROJETO DE AMPLIAÇÃO DE ÁREA CONSTRUÍDA
PRAZO: 30 DIAS
PROPRIETÁRIO: EDNA MARTA DOS REIS

SOLICITAÇÃO SEMURB ON-LINE: Nº 10051
PROTOCOLO: 2023/99/158
DECISÃO: PENDÊNCIAS NO PROJETO DE CONSTRUÇÃO NOVA
PRAZO: 30 DIAS
PROPRIETÁRIO: EDSON LUIZ COLLI

SOLICITAÇÃO SEMURB ON-LINE: Nº 9288
PROTOCOLO: 2022/99/400
DECISÃO: PENDÊNCIAS NO PROJETO DE AMPLIAÇÃO DE ÁREA CONSTRUÍDA
PRAZO: 30 DIAS
PROPRIETÁRIO: VANDRE MARQUES

SOLICITAÇÃO SEMURB ON-LINE: Nº 9123
PROTOCOLO: 2022/99/236
DECISÃO: PENDÊNCIAS NO PROJETO DE CONSTRUÇÃO NOVA
PRAZO: 30 DIAS
PROPRIETÁRIO: GUILHERME JOTTO KAWACHI

SOLICITAÇÃO SEMURB ON-LINE: Nº 9332
PROTOCOLO: 2022/99/509
DECISÃO: PENDÊNCIAS NO PROJETO DE CONSTRUÇÃO NOVA
PRAZO: 30 DIAS
PROPRIETÁRIO: AUGUSTO AKIRA CHIBA

SOLICITAÇÃO SEMURB ON-LINE: Nº 9223
PROTOCOLO: 2022/99/306
PROPRIETÁRIO: MARIA DE FATIMA PINTOR
DECISÃO: AGUARDANDO ENTREGA DA DOCUMENTAÇÃO IMPRESSA
PRAZO: 30 DIAS

SOLICITAÇÃO SEMURB ON-LINE: Nº 9777
PROTOCOLO: 2023/99/9
DECISÃO: PENDÊNCIAS NO PROJETO DE CONSTRUÇÃO NOVA
PRAZO: 30 DIAS
PROPRIETÁRIO: RAISA CARLESSO FRANCHI

SOLICITAÇÃO SEMURB ON-LINE: Nº 10129
PROTOCOLO: 2023/99/217
DECISÃO: PENDÊNCIAS NO PROJETO DE CONSTRUÇÃO NOVA
PRAZO: 30 DIAS
PROPRIETÁRIO: LEONARDO ALBRECHT FILHO

SOLICITAÇÃO SEMURB ON-LINE: Nº 9065
PROTOCOLO: 2022/99/410
DECISÃO: DEFIRO PROJETO DE CONSTRUÇÃO NOVA
PROPRIETÁRIO: RENATO VINICIUS MARCHINI

DEFERIDOS
PROT. 23/11/13523 RENATO FINAZZI PORTO - PROT. 23/11/13479 PAULO FLAVIO MARICONDI - PROT. 23/11/13422 PEDRO FERNANDES - PROT. 23/11/9826 ANTONIO CARLOS GASPAR - PROT. 23/11/13334 CRISTIANO DE ALMEIDA - PROT. 20/11/11964 CICERO MONTGOMERY FERREIRA WITZEL - PROT. 23/11/1959 CP&MH - ADMINISTRAÇAO DE BENS PROPRIOS LTDA - PROT. 22/11/15032 MARIA APARECIDA SILVEIRA DE OLIVEIRA - PROT. 21/11/2974 WALDIR DOS REIS PORTO - PROT. 23/11/8294 R.G.B. GESTAO DE PATRIMONIO LTDA - PROT. 23/11/11129 JEFERSON LUIS BONANI - PROT. 20/11/13292 MATHEUS PONCE MATOS - PROT. 21/11/7523 JOAO FLAVIO MIRANDA.

DEFERIDO O PEDIDO DE AUTENTICAÇÃO DE PLANTAS
PROT. 23/11/11889 RUFINO FERREIRA DUARTE FILHO.

DEFERIDA A TROCA DE RESPONSABILIDADE TÉCNICA
ANTIGO RESPONSÁVEL: MAURICIO ANTONIO FERRARI
NOVO RESPONSÁVEL: DEBORAH DA CRUZ MORAES
PROT. 23/11/8497 CELSO EITI SUZUKI.

DEFERIDA A TRANSFERÊNCIA DE RESPONSABILIDADE TÉCNICA
ANTIGO RESPONSÁVEL: ELAINE TAVARES DE ANDRADE
NOVO RESPONSÁVEL: MAURICIO FERNANDO LATTARO
PROT. 23/11/10501 RAFAELA MARILIA DE ALMEIDA BOGALHEIRA.

DEFERIDA A TRANSFERÊNCIA DE RESPONSABILIDADE TÉCNICA
ANTIGO RESPONSÁVEL: FABIO ALEXANDRE SASSI
NOVO RESPONSÁVEL: FELIPE DE AZEVEDO MARQUES GENOVESE
PROT. 23/11/8967 SERGIO OLIVEIRA RODRIGUES FILHO.

INDEFERIDOS
PROT. 22/11/2214 MATHEUS PONCE MATOS - PROT. 22/11/2587 DANILO RAFAEL MENDES.

COMPAREÇAM OS INTERESSADOS - 1006
PROT. 22/11/15607 SÉRGIO MATUDA - PROT. 22/11/8843 ANTONIO SALVADOR DE ALMEIDA - 23/11/197 TERESA APARECIDA RONCATTO FERNANDES - PROT. 21/11/10142 ÁPICE ADMINISTRAÇÃO DE BENS LTDA - PROT. 23/11/3322 WILSON ROBERTO DOS SANTOS - PROT. 23/11/3008 ANIZIO SILVA - PROT. 22/11/7895 WILSON ROGERIO DOS SANTOS - PROT. 23/11/3193 LUIZ GUSTAVO SOUZA TEIXO - PROT. 21/11/11999 PAULO LOURENÇO DOS SANTOS SANTANA - PROT. 21/11/13603 VITOR ALEXANDRE ZARINS - PROT. 22/11/2007 SONIA APARECIDA XAVIER FEITOSA - PROT. 22/11/10340 VILA BERNADETTE INCORPORAÇÕES SPE LTDA - PROT. 23/11/2637 CAIO VINICIUS VELO FABIANI - PROT. 23/11/3484 ANTONIO FRANCISCO CAETANO - 23/11/6568 BRUNA REGINA BASAGLIA - PROT. 23/11/9498 VERA LUCIA PINHEIRO PILON - PROT. 23/11/10587 FLORISVALDO PINAR MORELLI - PROT. 21/11/12871 MELCHIADES ALVES DE OLIVEIRA JUNIOR - 22/11/7225 WAGNER RIBEIRO SOUZA - PROT. 23/11/1153 ESTER SANTOS DE SOUZA - PROT. 23/11/2640 LUIZ OIKO - PROT. 23/11/2484 ENEIDA LAZZARINI DE CASTRO - PROT. 22/11/7437 BJT - ADMINISTRAÇÃO DE BENS LTDA - GINO CESAR TINCANI - PROT. 23/11/2155 SERGIO MESSIAS NETO - PROT. 23/11/3422 CLAUDIA SAVIO GIDARO - PROT. 23/11/7699EDEMILSON JOSE DA SILVA - PROT. 21/11/15569 TEREZINHA DE JESUS GARCIA - PROT. 19/11/17268 LUCIA HELENA QUIRINO DE OLIVEIRA - PROT. 22/11/12590 MILTON CARLOS BATISTA - PROT. 22/11/14724 ROBERTO PINHEIRO - PROT. 23/11/882 JMO EMPREENDIMENTOS E PARTICIPAÇÕES LTDA - PROT. 20/11/13443 MARIA OLIVIA DE SOUSA MELZER - PROT. 22/11/4527 JOÃO BATISTA ANTONIO DE DANIELE - PROT. 21/11/2268 JOSÉ ROBERTO DE SOUZA - PROT. 22/11/9848 SAULO BROCA - PROT. 22/11/10678 EDILSON LOPES DA CUNHA - PROT. 21/11/2569 CHRISTIAN MICHELETTE PRADO SILVA - PROT. 23/11/2100 WILSON ANTONIO MENDES - PROT. 23/11/2281 PEDRO LUIZ ONOFRIO VOLPE - PROT. 23/11/2241 PEDRO JOSE BOARATI - PROT. 23/11/6243 JESIEL ESTEVAO FERNANDES DE OLIVEIRA - PROT. 2016/99/369 MOACYR LOPES JUNIOR - PROT. 20/11/5176 IDIMIR ROBERTO DE OLIVEIRA JUNIOR - PROT. 20/11/12443 CELSO RIBEIRO DE ALMEIDA - PROT. 22/11/6457 EDEMILSON JOSE DA SILVA - PROT. 23/11/1729 MARIA IZILDINHA DA SILVA DE SOUZA - PROT. 23/11/3065 LAERCIO SILVEIRA REIS - PROT. 20/11/8304 PEDRO PINTO PEIXOTO.

COMPAREÇAM OS INTERESSADOS - 1008
PROT. 23/11/2490 LA GUARDIA ENGENHARIA E AVALIAÇÕES LTDA - PROT. 22/11/16004 S-01 EMPREENDIMENTOS IMOBILIARIOS LTDA - PROT. 23/11/8897 ANÍSIO ZUFFO - PROT. 23/11/13112 RESIDENCIAL MOUNT VERNON EMPREENDIMENTOS IMOBILIARIOS SPE LTDA.

COMPAREÇA O INTERESSADO - ATUALIZAÇÃO CADASTRAL
PROT. 22/11/2779 WILLIAM MATOS.

COMPAREÇAM OS INTERESSADOS - CCO/DEMOLIÇÃO/REFORMA
PROT. 22/11/15202 LEVI ALVES NOGUEIRA - PROT. 23/11/10129 MATHEUS RODRIGUES - PROT. 23/11/13160 FRANCISCO MARTON - PROT. 23/11/13167 VALDECI SALMAZZO - PROT. 23/11/10111 IVONETE AP. MARTINES - PROT. 23/11/10031 FERNANDO O. L. CAVALCANTI - PROT. 23/11/10789 NICOLE M. DE MEDEIROS - PROT. 23/11/10396 WAGNER L. VILLALVA - PROT. 23/11/10366 JOICY J. TROMBINI - PROT. 23/11/8957 ALFREDO MENDES NETO - PROT. 23/11/5996 AT TRABALHO ADMINISTRADORA DE BENS LTDA - PROT. 23/11/10211 CRIVARI EMPREENDIMENTOS IMOBILIÁRIOS LTDA - PROT. 23/11/11202 ANDREI C. DE FREITAS - PROT. 23/11/13220 NADI F. LUERSEN - PROT. 23/11/13345 DANIEL REJMAN - PROT. 23/11/13520 MARCELO B. DA COSTA.

EMITIDO ALVARÁ DE EXECUÇÃO PELA LC 297/20 - ARI
PROT. 23/11/13410 TMA EMPREENDIMENTOS IMOBILIARIOS LTDA - PROT. 23/11/13447 EDVALDO ARAUJO RABELLO.

Campinas, 27 de outubro de 2023
FERNANDO PRIMANTE DOS SANTOS
COORDENADOR DEPARTAMENTAL DE APROVAÇÃO DE PROJETOS

COORDENADORIA DEPARTAMENTAL DE USO DO SOLO - CDUS

DEFERIDO - ALVARÁ DE EVENTO
SEI Nº PMC.2023.00103340-87
RAZÃO SOCIAL: EMPRESA DE COMUNICAÇÃO PRM LTDA

SEI Nº PMC.2023.00105351-47
RAZÃO SOCIAL: CIRCO LOS AGADY DE ESPETÁCULOS LTDA

DEFERIDO - ALVARÁ DE USO
PROT. 23/11/5901 LAR PEQUENO PARAISO.

DEFERIDO - AUTORIZAÇÃO DE FUNCIONAMENTO ESPECIAL
PROT. 23/11/13187 J.L. CAMP. COMERCIO DE BEBIDAS E LATICINIOS LTDA.

INDEFERIDOS
PROT. 23/11/9241 LAR PEQUENO PARAISO - PROT. 23/11/12524 J.L. CAMP. COMERCIO DE BEBIDAS E LATICINIOS LTDA.

Campinas, 27 de outubro de 2023
HÉLIO CÉSAR GOMES
DIRETOR DO DEPARTAMENTO DE CONTROLE URBANO - DECON

DEPARTAMENTO DE CONTROLE URBANO - DECON

DEFERIDO O RECURSO - CANCELE-SE O AUTO DE INFRAÇÃO E MULTA Nº 5128
PROT. 22/11/13706 ROBSON MARTINS MALNARDES.

DEFERIDO - AUTORIZADO A RETIRADA TEMPORÁRIA DO LACRE FÍSICO PELO PERÍODO DE 05 (CINCO) DIAS, PARA RETIRADA DE MERCADORIAS PERECÍVEIS;
FIQUE CIENTE O RESPONSÁVEL PELO ESTABELECIMENTO,QUE O USO DO LOCAL PARA QUALQUER ATIVIDADE DE NATUREZA ECONÔMICA E/OU COMERCIAL, IMPLICARÁ IMEDIATA RECOLOCAÇÃO DO LACRE FÍSICO E MULTA POR DESOBEDIÊNCIA À ORDEM DE LACRAÇÃO, CONFORME DETERMINA O INCISO V DO ART. 22º DA LEI 11.749/03.
PROT. 23/11/13799 47.197.642 GUILHERME AUGUSTO DOS SANTOS RAMOS FERREIRA.

Campinas, 27 de outubro de 2023
HÉLIO CÉSAR GOMES
DIRETOR DO DEPARTAMENTO DE CONTROLE URBANO - DECON

DEPARTAMENTO DE USO E OCUPAÇÃO DO SOLO - DUOS

DEFERIDO O PEDIDO DE AUTENTICAÇÃO DE PLANTAS
PROT. 23/11/13107 GX PARTICIPAÇOES S/A.

Campinas, 27 de outubro de 2023
RUI ANTÔNIO CEREGATTI
DIRETOR DO DEPARTAMENTO DE USO E OCUPAÇÃO DO SOLO - DUOS

SECRETARIA DE SAÚDE

SECRETARIA MUNICIPAL DE SAÚDE

EXPEDIENTE DESPACHADO PELO SR. SECRETÁRIO MUNICIPAL DE SAÚDE

AUTORIZAÇÃO DE DESPESA

Processo Administrativo: PMC. 2023.00008261-81 **Interessado**: Secretaria Municipal de Saúde **Assunto**: Pregão nº 043/2023 - Eletrônico **Objeto**: Registro de Preços de Medicamentos na forma de Solução Injetável uso geral. Diante dos elementos constantes no presente processo administrativo SEI 2023.00008261-81 conforme documento 7887727 e do disposto no art. 7º, inciso XXVII, do Decreto Municipal nº 14.218/03, c/c o art. 3º, inciso II e art. 9º, inciso I, do Decreto Municipal nº 21.874/21,

AUTORIZO, a despesa total de **R$ 7.812,30** (sete mil oitocentos e doze reais e trinta centavos) a favor das empresas abaixo relacionadas e nos valores indicados:

CRISTÁLIA PRODUTOS QUÍMICOS FARMACÊUTICOS LTDA, no valor total de **R$ 577,00** (quinhentos e setenta e sete reais), para o fornecimento do lote 15, Ata Registro de Preços nº 214/2023.
GOLDENPLUS COMÉRCIO DE MEDICAMENTOS E PRODUTOS HOSPITALARES LTDA, no valor total de **R$ 6.875,00** (seis mil oitocentos e setenta e cinco reais), para o fornecimento do lote 13, Ata Registro de Preços nº 228/2023.
ACÁCIA COMÉRCIO DE MEDICAMENTOS LTDA, no valor total de **R$ 360,30** (trezentos e sessenta reais e trinta centavos), para o fornecimento dos lotes 14 e 16, Ata Registro de Preços nº 229/2023.
Publique-se na forma da Lei.

Campinas, 26 de outubro de 2023
LAIR ZAMBON
SECRETÁRIO MUNICIPAL DE SAÚDE

DEPARTAMENTO DE VIGILÂNCIA EM SAÚDE

O SETOR DE VIGILÂNCIA SANITÁRIA DE SERVIÇOS RELACIONADOS À SAÚDE comunica:

ERRATA DO DIA 26/10/2023
ONDE SE LÊ:
PROTOCOLO: PMC. 2023.00086050-52
INTERESSADO: VACINE-C CLINICA DE VACINACAO LTDA CNPJ/CPF:41.944.999/0001-04 ASSUNTO RENOVAÇÃO DE LICENÇA SANITÁRIA PARA A CNAE 8630-5/06 - SERVIÇOS DE VACINAÇÃO E IMUNIZAÇÃO HUMANA, DETALHE 205 (SERVIÇO DE VACINAÇÃO EXTRAMURO)

LEIA-SE:
PROTOCOLO: PMC. 2023.00086050-52
INTERESSADO: VACINE-C CLINICA DE VACINACAO LTDA
CNPJ/CPF: 41.944.999/0001-04
ASSUNTO RENOVAÇÃO DE LICENÇA SANITÁRIA PARA A CNAE 8630-5/06 - SERVIÇOS DE VACINAÇÃO E IMUNIZAÇÃO HUMANA, DETALHE 205 (SERVIÇO DE VACINAÇÃO EXTRAMURO)
DEFERIDO

27 de outubro de 2023
ANA LUCIA DA SILVA MONTINI
CHEFE DE SETOR

EXPEDIENTE DESPACHADO PELA SRA DIRETORA DO DEPARTAMENTO ADMINISTRATIVO

AUTORIZAÇÃO DE DESPESAS

Processo:2023.0002052-90 - **Interessado**: Secretaria Municipal de Saúde
Objeto: Aquisição de carga de elemento filtrante para filtro central Tecsol para uso do Laboratório Municipal. - **Modalidade:**AMIL - Aquisição de Materiais e Serviços Independente de Licitação.
Diante dos elementos constantes no presente processo administrativo e do disposto no Decreto Municipal nº 21.874/21 e suas alterações,**AUTORIZO** a despesa em favor da empresa:- TECKSOL FILTROS E AQUECEDORES EIRELLI, CNPJ 32.918.605/0001-52, com fulcro no Artigo 75º; Inciso II, da Lei Federal 14.133/21e suas alterações,no valor de R$ 1.285,00 (um mil duzentos e oitenta e cinco reais),consoante aprovação do Comitê Gestor, documento9369994.

Campinas, 27 de outubro de 2023
AMANDA PATRICIA FAVARON PORTELLA
DIRETORA DO DEPARTAMENTO ADMINISTRATIVO

DEPARTAMENTO DE VIGILÂNCIA EM SAÚDE

O SETOR DE VIGILÂNCIA SANITÁRIA DE PRODUTOS DE INTERESSE À SAÚDE comunica:

PROTOCOLO: PMC. 2023.00067383-73
INTERESSADO: DROGARIA SAO PAULO S.A.
CNPJ/CPF: 61.412.110/0628-51
ASSUNTO: ALTERAÇÃO DE DADOS CADASTRAIS ASSUNÇÃO DE RESPONSABILIDADE TÉCNICA DE WAGNER ROBERTO FERNANDES FIGUEIREDO, CRFN° 109.544, CPF 287.152.698-25.
DEFERIDO

PROTOCOLO: PMC. 2023.00061232-39
INTERESSADO: DROGARIA SAO PAULO S.A.
CNPJ/CPF: 61.412.110/0371-56
ASSUNTO: ALTERAÇÃO DE DADOS CADASTRAIS ASSUNÇÃO DE RESPONSABILIDADE TÉCNICA DE TAUANA AUGUSTO MARQUES DE OLIVEIRA, CRFN°114.826, CPF 409.081.028-01.
INDEFERIDO

PROTOCOLO: PMC. 2023.00060422-39
INTERESSADO: DROGARIA SAO PAULO S.A.
CNPJ/CPF: 61.412.110/0371-56
ASSUNTO: ALTERAÇÃO DE DADOS CADASTRAIS ASSUNÇÃO DE RESPONSABILIDADE TÉCNICA SUBSTITUTA DE TIAGO STEFFANE RODRIGUES BOTELHO, CRFN°77.121, CPF 104.110.176-75.
INDEFERIDO

PROTOCOLO: PMC. 2023.00058910-11
INTERESSADO: DROGARIA SAO PAULO S.A.
CNPJ/CPF: 61.412.110/0371-56
ASSUNTO: ALTERAÇÃO DE DADOS CADASTRAIS BAIXA DE RESPONSABILIDADE TÉCNICA DE ALINA BUENO ZAKIA, CRFN°55.325, CPF 363.126.518-27.
DEFERIDO

11 de outubro de 2023
ANA HELOISA DE LIMA VIEIRA
CHEFE DE SETOR

AVISO DE INTENÇÃO DE REGISTRO DE PREÇOS

Exclusiva para Administração Direta, Autárquica e Fundacional do Município de Campinas.

A Secretaria Municipal de Saúde- SMS em cumprimento ao disposto no artigo 7º, do Decreto Municipal nº 22.734/2023, torna público que realizará Registro de Preços pelo prazo de 12 meses, prorrogável por igual período, cujo objeto será Medicamentos SPGV - Solução Parenteral de Grande Volume e Eletrólitos Injetáveis, conforme lista abaixo:

ITEM	CÓDIGO	DESCRITIVO SUCINTO	UNIDADE
01	7842	GLICOSE 25% - SI AMP 10 ML	LT 100
02	7843	GLICOSE 50% - SI AMP 10 ML	LT 100
03	7927	CLORETO POTASSIO 19,1% - SI AMP 10ML	LT 100
04	7929	GLUCONATO CALCIO 10% SI EV AMP 10 ML	LT 100
05	16161	CLORETO DE SODIO 20% - SI AMP 10 ML	LT 100
06	16203	SOLUÇÃO GLICERINADA 12% - FR 500 ML	LT 100
07	21201	BICARBONATO SODIO 8,4% - SI AMP 10 ML	LT 100
08	35802	SOLUÇÃO FISIOLOGICA 0,9% SI AMP 10 ML	LT 100
09	37601	ÁGUA DESTILADA 500 ML	LT 100
10	37603	CLORETO DE SÓDIO 0,9% 250 ML	LT 100
11	37604	CLORETO DE SÓDIO 0,9% - 500 ML	LT 100
12	37606	GLICOSE 5% 250ML	LT 100
13	37607	GLICOSE 5% 500ML	LT 100
14	37608	CLORETO DE SÓDIO 0,9% + GLICOSE 5% 500ML	LT 100
15	37610	RINGER COM LACTATO 500ML	LT 100
16	53679	ÁGUA PARA INJEÇÃO 10 ML	LT 100
17	53682	ÁGUA PARA INJEÇÃO 5 ML	LT 100

Os órgãos da Administração Direta, Autárquica e Fundacional do Município de Campinas interessados em participar do referido registro de preços, deverão encaminhar o pedido de adesão através do e-mail jussara.sanches@campinas.sp.gov.br ou claudia.bueno@campinas.sp.gov.br, no prazo de 08 (oito) dias contados da publicação. Esclarecimentos poderão ser obtidos na Secretaria Municipal de Saúde, Departamento Administrativo através do telefone (19) 2116-0169.

Campinas, 27 de outubro de 2023
AMANDA PATRICIA FAVARON PORTELLA
DIRETORA ADMINISTRATIVA

AVISO DE INTENÇÃO DE REGISTRO DE PREÇOS

Exclusiva para Administração Direta, Autárquica e Fundacional do Município de Campinas.

A Secretaria Municipal de Saúde- SMS em cumprimento ao disposto no artigo 7º, do Decreto Municipal nº 22.734/2023, torna público que realizará Registro de Preços pelo prazo de 12 meses, prorrogável por igual período, cujo objeto será materiais de enfermagem, laboratório e higiene pessoal, conforme lista abaixo:

CÓDIGO	DESCRITIVO	UNIDADE
8283	GEL CONDUTIVIDADE PARA ECG FRASCO 300 G	UNI
8307	TIRAS PARA TESTE IMUNOLOGICO PARA GRAVIDEZ. SENSIBILIDADE - 25 MUI/ML	UNI
9519	ESPÁTULA DE MADEIRA - ABAIXADOR DE LÍNGUA - PACOTE C/ 100 UN	UNI
11460	ELETRODO PARA MONITORIZAÇÃO CARDÍACA CONTINUA	LT 100
11518	PASTA PARA ELETROENCEFALOGRAFIA - UNIDADE: QUILOGRAMA	UNI
14211	APARELHO DE BARBEAR DESCARTÁVEL LÂMINA DUPLA EM AÇO INOXIDÁVEL	UNI
19977	HASTE ABSORVENTE FLEXÍVEL EM PVC C/ ALGODÃO	LT C/ 150
24376	ALMOTOLIA MARROM OPACA - BICO RETO 250 A 300 ML	UNI
24568	FRASCO PLÁSTICO PARA NUTRIÇÃO ENTERAL - 500 ML	UNI
24575	FITA TESTE REAGENTE P/ DETERMINAÇÃO DE PH C/ ESPECTRO DE 0 A 14 100UNI	UNI
28989	ELETRODO LONGA DURAÇÃO P/ TESTE ERGOMÉTRICO. LOTE C/ 100	LT 100
33342	TIRA PARA BIOQUÍMICA URINÁRIA 10 PARÂMENTROS	UNI
43451	FITA ELÁSTICA PARA GARROTE. TAMANHO ÚNICO	UNI
45725	EQUIPO SIMPLES P/ NUTRIÇÃO ENTERAL	UNI
47852	TESTES ULTRA-RÁPIDO DE UREASE	UNI
49744	ELETRODO PARA EEG E PSG	UNI
*	SABONETE MINI 10 GRAMAS	UNI
*	SHAMPOO 2 EM 1 10ML	UNI
*	DESODODRANTE ROLL-ON	UNI
*	ABSORVENTE ÍNTIMO EXTERNO SEM ABAS	UNI

Os órgãos da Administração Direta, Autárquica e Fundacional do Município de Campinas interessados em participar do referido registro de preços, deverão encaminhar o pedido de adesão através do e-mail:jussara.sanches@campinas.sp.gov.br ou claudia.bueno@campinas.sp.gov.br, no prazo de 08 (oito) dias contados da publicação. Esclarecimentos poderão ser obtidos na Secretaria Municipal de Saúde, Departamento Administrativo através do telefone (19) 2116-0169.

Campinas, 27 de outubro de 2023
AMANDA PATRICIA FAVARON PORTELLA
DIRETORA ADMINISTRATIVA

EXPEDIENTE DESPACHADO PELO SENHOR SECRETÁRIO MUNICIPAL DE SAÚDE EM 27 DE OUTUBRO DE 2023

AUTORIZAÇÃO

SEI: 2020.00033842-36
À vista das informações e justificativas (9215549) lançadas neste processo, dos pareceres do senhor Procurador do Núcleo de Saúde (doc.9386925), do senhor Procurador Chefe da Procuradoria de Licitações e Contratos (doc.9392772) e do senhor Procurador Geral do Município (doc.9395897) e finalmente, do Despacho PMC-SMJ-GAB (9403779) que indicam a necessidade e a ausência de impedimentos legais, bem como as providências já adotadas por esta pasta (9422903), AUTORIZO:
1-) A celebração de Aditamento ao Termo de Convênio nº 006/21 celebrado entre o Município de Campinas, por intermédio da Secretaria Municipal de Saúde e a entidade sem fins lucrativos **SERVIÇO DE SAÚDE DR. CÂNDIDO FERREIRA**, inscrito no CNPJ sob o n.º 46.044.368/0001-52, visando o repasse do auxílio financeiro com o objetivo de contribuir para a sustentabilidade econômico-financeira dessa instituição na manutenção dos atendimentos, sem solução de continuidade, na forma instituída pela Lei Complementar nº 197, de 06/12/2022, regulamentada pela Portaria GM/MS nº 96, de 07/02/2023.
2-) A despesa no valor total de R$ 74.150,05 (setenta e quatro mil cento e cinquenta reais e cinco centavos), aprovada pelo Comitê Gestor, conforme Despacho PMC-COMITÊ GESTOR (9264845).
Do mesmo modo determino:
1-) O encaminhamento nesta data à PLC/NFA para a formalização do competente Termo, conforme "Minuta de Termo Aditivo PMC-SMS-DGDO-CDAP (9215511)" providenciando-se o Termo de Ciência e Notificação exigido pelo TCE/SP e dando-se ciência à Câmara Municipal, em atendimento ao disposto no § 2º do artigo 116 da Lei Federal n.º 8.666/93, e a seguir, retorne a esta Secretaria Municipal de Saúde para as demais providências;
2-) Publique-se.

Campinas, 27 de outubro de 2023
DR. LAIR ZAMBON
SECRETÁRIO MUNICIPAL DE SAÚDE

EXPEDIENTE DESPACHADO PELO SENHOR SECRETÁRIO MUNICIPAL DE SAÚDE EM 27 DE OUTUBRO DE 2023

AUTORIZAÇÃO

SEI: 2017.00001285-15

À vista das informações lançadas neste processo e dos pareceres do senhor Procurador do Núcleo de Saúde (doc.9417175), do senhor Procurador Chefe da Procuradoria de Licitações e Contratos (doc.9428079) e do senhor Procurador Geral do Município (doc.9428504), e finalmente, o Despacho PMC-SMJ-GAB (9429411), que indicam a inexistência de óbices legais, bem como as providências adotadas pelo DA (9439269), **AUTORIZO**:

1 - A prorrogação excepcional do contrato celebrado entre o Município e a empresa CQC - TECNOLOGIA EM SISTEMAS DIAGNÓSTICOS LTDA., inscrita no CPNJ nº 46.692.122/0003-21 - Termo Contratual n.º 130/2018 (1050320), que tem por objeto a "locação de Sistema de Automação Total para realização de exames de Microbiologia no Laboratório Municipal de Campinas", pelo período de 3 (três) meses com a inclusão de cláusula resolutiva, a partir de 29/10/2023, com base no art. 57, § 4º, da Lei 8.666/93;

2 - A despesa decorrente, no valor total estimado de R$ 241.432,35 (duzentos e quarenta e um mil, quatrocentos e trinta e dois reais e trinta e cinco centavos), conforme aprovado no Despacho PMC-COMITÊ GESTOR (9399939)

3 - Publique-se.

4 - À SMJ/PGM/PLC/NFA para a formalização do termo contratual pertinente, com a inclusão de cláusula resolutiva, e na sequência, devolvam-se os autos a esta Secretaria para as demais providências e acompanhamento.

Campinas, 27 de outubro de 2023

DR. LAIR ZAMBON

SECRETÁRIO MUNICIPAL DE SAÚDE

SECRETARIA DE SERVIÇOS PÚBLICOS

SECRETARIA MUNICIPAL DE SERVIÇOS PÚBLICOS

CIÊNCIA DE PROTOCOLO

Fica o interessado ciente que o SEI-Sistema Eletrônico de Informação está acessível ao cidadão para acompanhar, acessar ou peticionar processos eletrônicos junto à Prefeitura Municipal de Campinas com assuntos de seu interesse através da página https://sei.campinas.sp.gov.br/externo. Para utilizar o SEI é necessário realizar o cadastro de usuário externo e mantê-lo ativo. Após esta publicação, terá o interessado "15" dias úteis para tomar ciência das informações e esclarecimentos contidos no referido protocolo, após este prazo, o Expediente enviará o processo ao respectivo Departamento para "Concluir o Processo na unidade".

PROTOCOLO SEI	INTERESSADO
PMC.2023.00061990-57	LEANDRO APARECIDO FORATTO
PMC.2022.00035617-23	CLAUDIO ROBERTO PEREIRA DE AZEVEDO
PMC.2022.00037401-48	CLAUDIO ROBERTO PEREIRA DE AZEVEDO
PMC.2023.00109475-00	WLAMIR MARINS
PMC.2023.00109774-17	ONG PORTADORES DA ALEGRIA

Campinas, 27 de outubro de 2023

ENG° ERNESTO DIMAS PAULELLA

SECRETARIO MUNICIPAL SERVIÇOS PÚBLICOS

EDITAL DE NOTIFICAÇÃO LIMPEZA TERRENOS

COORDENADORIA DE FISCALIZAÇÃO DE VIELAS E TERRENOS - COFIVT

A Secretaria Municipal de Serviços Públicos, no uso de suas atribuições, torna pública a presente notificação de seus proprietários/possuidores de terrenos localizados neste município e abaixo relacionados, vem através do presente Edital para notificá-los da obrigação constituída na LEI 11.455 -2002 - ARTIGO 1º - § 1º, estabelecendo-se que devam executar a LIMPEZA TERRENOS no prazo de 15 (quinze) dias a contar desta publicação. O não cumprimento da presente notificação ensejará a imposição de multa e adoção de medidas previstas nos citados diplomas legais.

COMPROMISSÁRIO	CÓD. CARTO-GRÁFICO	NOTIFI-CAÇÃO	BAIRRO	LOTE	PROTOCOLO
ELISABETE DE FATIMA MARTINS	3431.52.25.0049	79706	JARDIM CAMPOS ELÍSEOS	024-	2023/156/7068
ESPOLIO DE PEDRO DIAS FILHO	3414.41.50.0145	79762	VILA ANTONIO VITORINO	015-A	2022/156/1627
IVO FACCIO	3261.64.15.0001	79723	JARDIM SANT'ANA - 3ª PARTE	059-GL	2023/156/7083
MISAEL DE JESUS LIMA JUNIOR	3362.41.05.0357	79961	PARQUE DAS PRAÇAS	021-	2023/156/5846

Campinas, 27 de outubro de 2023

ERNESTO DIMAS PAULELLA

SECRETÁRIO MUNICIPAL DE SERVIÇOS PÚBLICOS

EDITAL DE NOTIFICAÇÃO REPARO DO PASSEIO

COORDENADORIA DE FISCALIZAÇÃO DE VIELAS E TERRENOS - COFIVT

A Secretaria Municipal de Serviços Públicos, no uso de suas atribuições, torna pública a presente notificação de seus proprietários/possuidores de terrenos localizados neste município e abaixo relacionados, vem através do presente Edital para notificá-los da obrigação constituída na LEI COMPLEMENTAR 09/2003 - ARTIGO 113 - PARÁGRAFO ÚNICO, estabelecendo-se que devam executar a REPARO DO PASSEIO no prazo de 30 (trinta) dias a contar desta publicação. O não cumprimento da presente notificação ensejará a imposição de multa e adoção de medidas previstas nos citados diplomas legais.

COMPROMISSÁRIO	CÓD. CARTO-GRÁFICO	NOTIFI-CAÇÃO	BAIRRO	LOTE	PROTO-COLO
ALDO MORANDI JUNIOR	3414.31.43.0001	79751	JARDIM BOTAFOGO	001-	2023/156/6740
ESPOLIO DE ANTONIO FRIGERI	3424.53.40.0155	79581	JARDIM DAS ANDORINHAS	011-	2023/156/6911
ESPOLIO DE GERALDA DE ABREU LIMA	3412.61.35.0522	79743	JARDIM GUANABARA	002-	2023/156/7202
ESPOLIO DE JUVAIL ANTUNES DE CAMPOS JUNIOR	3414.43.98.0076	79699	VILA AUROCAN	135-	2023/156/7099
VERENA PICCIRILLO FERREIRA ABDALLA	3414.21.39.0232	79979	JARDIM BONFIM	030-A--MOD	2023/156/7471

Campinas, 27 de outubro de 2023

ERNESTO DIMAS PAULELLA

SECRETÁRIO MUNICIPAL DE SERVIÇOS PÚBLICOS

EDITAL DE NOTIFICAÇÃO LIMPEZA DO PASSEIO

COORDENADORIA DE FISCALIZAÇÃO DE VIELAS E TERRENOS - COFIVT

A Secretaria Municipal de Serviços Públicos, no uso de suas atribuições, torna pública a presente notificação de seus proprietários/possuidores de terrenos localizados neste município e abaixo relacionados, vem através do presente Edital para notificá-los da obrigação constituída na LEI COMPLEMENTAR Nº 09 -2003 - ARTIGO 106, estabelecendo-se que devam executar a LIMPEZA DO PASSEIO no prazo de 30 (trinta) dias a contar desta publicação. O não cumprimento da presente notificação ensejará a imposição de multa e adoção de medidas previstas nos citados diplomas legais.

COMPROMISSÁRIO	CÓD. CARTO-GRÁFICO	NOTIFI-CAÇÃO	BAIRRO	LOTE	PROTOCOLO
ALCIONE CORREIA DA SILVA DOS SANTOS	3411.42.10.0202	79986	PARQUE VIA NORTE - 1ª PARTE	014-	2020/156/5233
ALDO MORANDI JUNIOR	3414.31.43.0001	79750	JARDIM BOTAFOGO	001-	2023/156/6740
ESPOLIO DE PEDRO DIAS FILHO	3414.41.50.0145	79761	VILA ANTONIO VITORINO	015-A	2022/156/1627

Campinas, 27 de outubro de 2023

ERNESTO DIMAS PAULELLA

SECRETÁRIO MUNICIPAL DE SERVIÇOS PÚBLICOS

EDITAL DE AUTO DE INFRAÇÃO E MULTA PAVIMENTAR O PASSEIO

COORDENADORIA DE FISCALIZAÇÃO DE VIELAS E TERRENOS - COFIVT

A Secretaria Municipal de Serviços Públicos, no uso de suas atribuições, e tendo constatado que os proprietários/possuidores de terrenos localizados neste município, não atenderam as notificações para a execução de PAVIMENTAR O PASSEIO nos respectivos prazos legais. Sendo assim, viemos pelo presente Edital, notificá-los dos Autos de Infração e Multa lavrados conforme LEI COMPLEMENTAR Nº09 de 2003 - ARTIGO 182. É facultada aos proprietários a interposição de defesa por escrito. O prazo máximo é de 15 (quinze) dias a contar da presente data, sob a pena de lançamento do valor não quitado em Dívida Ativa e posterior cobrança judicial.

COMPROMISSÁRIO	CÓD. CARTO-GRÁFICO	MULTA	BAIRRO	LOTE	PROTOCOLO
* MARIA GORETE DA SILVA	3343.42.70.0026	35897	RESIDENCIAL COLINA DAS NASCENTES	029-	2023/156/1638
BRUNA DOS SANTOS MENDES	3363.32.74.0086	35947	RESIDENCIAL CITTÀ DI SALERNO	006-	2022/156/8553
EDSON PEDRO FORQUESATO	3232.33.63.0026	35985	CIDADE UNIVERSITÁRIA CAMPINEIRA	003-MOD	2023/156/4255
EUDES SANTANA NOBERTO	3364.11.15.0521	35927	RESIDENCIAL CITTÀ DI SALERNO	005-	2022/156/7597
IVALDO MONTEIRO DE SOUZA	3232.63.35.0115	35520	CIDADE UNIVERSITÁRIA CAMPINEIRA	004-A	2023/156/3908
LTB PARTICIPACOES LTDA	3421.23.56.0417	36140	FAZENDA TAQUARAL	002-	2020/156/3521
MARC ZWANZIGER	3234.33.23.0262	35988	CIDADE UNIVERSITÁRIA CAMPINEIRA	015-	2023/156/4344
MARIA DE FATIMA DA SILVA	3431.42.01.0400	35546	PARQUE RESIDENCIAL VILA UNIÃO	023-	2023/156/4133
MARIO ARLINDO CASARIN JUNIOR	3453.24.08.0374	35813	PARQUE SÃO PAULO	018-	2022/156/8390
MARIO ARLINDO CASARIN JUNIOR	3453.24.08.0384	35814	PARQUE SÃO PAULO	019-	2022/156/8392
ROMARIO DUARTE DA SILVA	3364.11.21.0447	35945	RESIDENCIAL CITTÀ DI SALERNO	024-	2022/156/7139

Campinas, 27 de outubro de 2023

ERNESTO DIMAS PAULELLA

SECRETÁRIO MUNICIPAL DE SERVIÇOS PÚBLICOS

EDITAL DE AUTO DE INFRAÇÃO E MULTA LIMPEZA TERRENOS

COORDENADORIA DE FISCALIZAÇÃO DE VIELAS E TERRENOS - COFIVT

A Secretaria Municipal de Serviços Públicos, no uso de suas atribuições, e tendo constatado que os proprietários/possuidores de terrenos localizados neste município, não atenderam as notificações para a execução de LIMPEZA TERRENOS nos respectivos prazos legais. Sendo assim, viemos pelo presente Edital, notificá-los dos Autos de Infração e Multa lavrados conforme LEI 11.455 de 2002 - ARTIGO 6º . É facultada aos proprietários a interposição de defesa por escrito. O prazo máximo é de 8 (oito) dias úteis a contar da presente data, sob a pena de lançamento do valor não quitado em Dívida Ativa e posterior cobrança judicial.

COMPROMISSÁRIO	CÓD. CARTO-GRÁFICO	MULTA	BAIRRO	LOTE	PROTOCOLO
BRUNA DOS SANTOS MENDES	3363.32.74.0086	35946	RESIDENCIAL CITTÀ DI SALERNO	006-	2022/156/8553
MARIA DE FATIMA DA SILVA	3431.42.01.0400	35545	PARQUE RESIDENCIAL VILA UNIÃO	023-	2023/156/4133
PAULO SERGIO SOUSA	3343.53.23.0379	35672	RESIDENCIAL COLINA DAS NASCENTES	042-	2022/156/2761

Campinas, 27 de outubro de 2023

ERNESTO DIMAS PAULELLA

SECRETÁRIO MUNICIPAL DE SERVIÇOS PÚBLICOS

EDITAL DE AUTO DE INFRAÇÃO E MULTA CONSTRUIR MURO OU ALAMBRADO NO TERRENO

COORDENADORIA DE FISCALIZAÇÃO DE VIELAS E TERRENOS - COFIVT

A Secretaria Municipal de Serviços Públicos, no uso de suas atribuições, e tendo constatado que os proprietários/possuidores de terrenos localizados neste município, não atenderam as notificações para a execução de CONSTRUIR MURO OU ALAMBRADO NO TERRENO nos respectivos prazos legais. Sendo assim, viemos pelo presente Edital, notificá-los dos Autos de Infração e Multa lavrados conforme LEI 11.455 de 2002 - artigo 6º. É facultada aos proprietários a interposição de defesa por escrito. O prazo máximo é de 8 (oito) dias úteis a contar da presente data, sob a pena de lançamento do valor não quitado em Dívida Ativa e posterior cobrança judicial.

COMPROMISSÁRIO	CÓD. CARTO-GRÁFICO	MUL-TA	BAIRRO	LOTE	PROTOCOLO
CS ADMINISTRADORA DE BENS LTDA	3421.22.08.0259	35575	JARDIM BELA VISTA	015-	2023/156/4304

Campinas, 27 de outubro de 2023

ERNESTO DIMAS PAULELLA

SECRETÁRIO MUNICIPAL DE SERVIÇOS PÚBLICOS

EDITAL DE AUTO DE INFRAÇÃO E MULTA REPARO DO PASSEIO

COORDENADORIA DE FISCALIZAÇÃO DE VIELAS E TERRENOS - COFIVT

A Secretaria Municipal de Serviços Públicos, no uso de suas atribuições, e tendo constatado que os proprietários/possuidores de terrenos localizados neste município, não atenderam as notificações para a execução de REPARO DO PASSEIO nos respectivos prazos legais. Sendo assim, viemos pelo presente Edital, notificá-los dos Autos de Infração e Multa lavrados conforme LEI COMPLEMENTAR Nº09 de 2003 - ARTIGO 113 - PARÁGRAFO ÚNICO. É facultada aos proprietários a interposição de defesa por escrito. O prazo máximo é de 15 (quinze) dias a contar da presente data, sob a pena de lançamento do valor não quitado em Dívida Ativa e posterior cobrança judicial.

COMPROMISSÁRIO	CÓD. CARTOGRÁFICO	MULTA	BAIRRO	LOTE	PROTOCOLO
AUGUSTA LENI MOLIANE	3164.53.34.0001	35560	CONJUNTO HABITACIONAL VILLA REGGIO	001-	2018/156/3515
ESPOLIO DE HILDA DE OLIVEIRA ROVARIZ	3412.62.83.0103	35605	JARDIM BRASIL	014-	2023/156/6243
ESPOLIO DE MARIO SUZUKI	3244.12.09.0335	35785	JARDIM MYRIAM MOREIRA DA COSTA	029-	2020/156/10715
ESPOLIO DE SYLVIO DE CICCO	3421.44.49.0020	35614	CAMBUÍ	012-	2022/156/4648

Campinas, 27 de outubro de 2023
ERNESTO DIMAS PAULELLA
SECRETÁRIO MUNICIPAL DE SERVIÇOS PÚBLICOS

EDITAL DE AUTO DE INFRAÇÃO E MULTA LIMPEZA DO PASSEIO

COORDENADORIA DE FISCALIZAÇÃO DE VIELAS E TERRENOS - COFIVT

A Secretaria Municipal de Serviços Públicos, no uso de suas atribuições, e tendo constatado que os proprietários/possuidores de terrenos localizados neste município, não atenderam as notificações para a execução de LIMPEZA DO PASSEIO nos respectivos prazos legais. Sendo assim, viemos pelo presente Edital, notificá-los dos Autos de Infração e Multa lavrados conforme LEI COMPLEMENTAR Nº09 de 2003 - ARTIGO 182. É facultada aos proprietários a interposição de defesa por escrito. O prazo máximo é de 15 (quinze) dias a contar da presente data, sob a pena de lançamento do valor não quitado em Dívida Ativa e posterior cobrança judicial.

COMPROMISSÁRIO	CÓD. CARTOGRÁFICO	MULTA	BAIRRO	LOTE	PROTOCOLO
ESPOLIO DE SHIRO TUKADA	3432.64.39.0292	36022	LOGRADOUROS SEM LOTEAMENTO	002-	2021/156/6151
PEDRO LUIZ BRUSCO	3421.11.71.0023	35481	JARDIM NOSSA SENHORA AUXILIADORA	037-	2023/156/1157

Campinas, 27 de outubro de 2023
ERNESTO DIMAS PAULELLA
SECRETÁRIO MUNICIPAL DE SERVIÇOS PÚBLICOS

EDITAL DE AUTO DE INFRAÇÃO E MULTA LIMPEZA TERRENOS REINCIDENTE

COORDENADORIA DE FISCALIZAÇÃO DE VIELAS E TERRENOS - COFIVT

A Secretaria Municipal de Serviços Públicos, no uso de suas atribuições, e tendo constatado que os proprietários/possuidores de terrenos localizados neste município, não atenderam as notificações para a execução de LIMPEZA TERRENOS nos respectivos prazos legais. Sendo assim, viemos pelo presente Edital, notificá-los dos Autos de Infração e Multa lavrados conforme LEI 11.455 de 2002 - ARTIGO 6º . É facultada aos proprietários a interposição de defesa por escrito. O prazo máximo é de 8 (oito) dias úteis a contar da presente data, sob a pena de lançamento do valor não quitado em Dívida Ativa e posterior cobrança judicial.

COMPROMISSÁRIO	CÓD. CARTOGRÁFICO	MULTA	BAIRRO	LOTE	PROTOCOLO
EUDES SANTANA NOBERTO	3364.11.15.0521	35926	RESIDENCIAL CITTÀ DI SALERNO	005-	2022/156/7597
ROMARIO DUARTE DA SILVA	3364.11.21.0447	35944	RESIDENCIAL CITTÀ DI SALERNO	024-	2022/156/7139

Campinas, 27 de outubro de 2023
ERNESTO DIMAS PAULELLA
SECRETÁRIO MUNICIPAL DE SERVIÇOS PÚBLICOS

EDITAL DE AUTO DE INFRAÇÃO E MULTA CONSTRUIR MURO OU ALAMBRADO NO TERRENO REINCIDENTE

COORDENADORIA DE FISCALIZAÇÃO DE VIELAS E TERRENOS - COFIVT

A Secretaria Municipal de Serviços Públicos, no uso de suas atribuições, e tendo constatado que os proprietários/possuidores de terrenos localizados neste município, não atenderam as notificações para a execução de CONSTRUIR MURO OU ALAMBRADO NO TERRENO nos respectivos prazos legais. Sendo assim, viemos pelo presente Edital, notificá-los dos Autos de Infração e Multa lavrados conforme LEI 11.455 de 2002 - artigo 6º. É facultada aos proprietários a interposição de defesa por escrito. O prazo máximo é de 8 (oito) dias úteis a contar da presente data, sob a pena de lançamento do valor não quitado em Dívida Ativa e posterior cobrança judicial.

COMPROMISSÁRIO	CÓD. CARTOGRÁFICO	MULTA	BAIRRO	LOTE	PROTOCOLO
BRUNA DOS SANTOS MENDES	3363.32.74.0086	34577	RESIDENCIAL CITTÀ DI SALERNO	006-	2022/156/8553
ROMARIO DUARTE DA SILVA	3364.11.21.0447	35943	RESIDENCIAL CITTÀ DI SALERNO	024-	2022/156/7139

Campinas, 27 de outubro de 2023
ERNESTO DIMAS PAULELLA
SECRETÁRIO MUNICIPAL DE SERVIÇOS PÚBLICOS

EXPEDIENTE DESPACHADO PELO SENHOR SECRETÁRIO MUNICIPAL DE SERVIÇOS PÚBLICOS

AUTORIZAÇÃO DE DESPESA

Processo Administrativo nº PMC. 2019.00053080-23 **-Interessado:**Secretaria Municipal de Serviços Públicos **-Objeto:**Prorrogação contratual para prestação de serviços de disposição final em aterro sanitário privado, incluindo o transporte, dos Resíduos Sólidos Urbanos (RSU) coletados e recebidos na unidade de transferência e transbordo existente no Aterro Sanitário Delta A.

Despacho:
À vista das informações existentes neste protocolado, das justificativas apresentadas, bem como dos pareceres da Secretaria de Municipal de Justiça, documentos 9380582 e 9393121, que indicam, respectivamente, a necessidade e a inexistência de impedimentos legais, AUTORIZO:
1 - A prorrogação contratual por 06 (seis) meses, sem reajuste,visando a permanência da empresa ORIZON MEIO AMBIENTE S.A.(Contrato nº 121/2020)a contar de **31/10/2023;**
2 - A despesa decorrente, no valor total de R$ 24.644.880,00 (vinte e quatro milhões, seiscentos e quarenta e quatro mil oitocentos e oitenta reais), sendo o valor para o exercício de 2023 de R$ 8.347.459,35 (oito milhões, trezentos e quarenta e sete mil quatrocentos e cinquenta e nove reais e trinta e cinco centavos), conforme indicado e justificado no documento 9081126 e aprovado pelo Comitê Gestor no documento 9270019;
3 - Publique-se. Após, à SMJ - Núcleo de Formalização de Ajustes da Procuradoria de Licitações e Contratos, para formalização do Termo Contratual próprio e posteriormente, devolva-se este processo a esta Secretaria de Serviços Públicos para acompanhamento e demais providências.

ERNESTO DIMAS PAULELLA
SECRETÁRIO MUNICIPAL DE SERVIÇOS PÚBLICOS

SECRETARIA DE TRANSPORTES

SECRETARIA MUNICIPAL DE TRANSPORTES

RESOLUÇÃO Nº 310/2023

EDITAL DE NOTIFICAÇÃO DE AUTUAÇÃO PELO COMETIMENTO DE INFRAÇÃO DE TRÂNSITO

Considerando o disposto no artigo 24 e seus incisos, da Lei Federal nº 9.503 de 23 de Setembro de 1997, que instituiu o Código de Trânsito Brasileiro;
Considerando que o órgão executivo de trânsito neste município é a Secretaria de Transportes, por força do disposto no artigo 22, inciso VII, da Lei Municipal nº 7.721, de 15 de Dezembro de 1993;
O Secretário Municipal de Transportes, no uso de suas atribuições, com fulcro no artigo 281 do Código de Trânsito Brasileiro, torna público, nos termos da Resolução nº 918/22 - CONTRAN, a relação de Auto de Infração de Trânsito (AIT) validados e processados em 18 à 23/10/2023, nesta Secretaria e notifica os proprietários dos veículos que, caso queiram, terão o prazo de 30 (trinta) dias, a contar da data de publicação, para protocolar Defesa Prévia.
Instruções para protocolar Defesa Prévia, documentos necessários:
Requerimento preenchido e assinado;
Cópia do documento do veículo (CRLV-e);
Cópia da CNH do requerente ou documento de identificação;
Procuração "ad negotia" com firma reconhecida e cópia do RG do requerente (frente e verso) ou do
documento de classe (frente e verso), quando representado por terceiro;
Cópia do CNPJ e Contrato Social (para Pessoa Jurídica);
Outros documentos que julgar necessário para melhor comprovação da sua defesa

Placa	Ait	Cod. Infr	Data Infr	Placa	Ait	Cod. Infr	Data Infr
AAA1734	R120687267	74550	02/10/2023	AAA1734	A047528077	55412	13/10/2023
AAK3714	R121161257	74630	04/10/2023	AAV6849	R121314597	74550	02/10/2023
AAV6849	R120579797	74550	02/10/2023	AAV6849	R120579907	74550	02/10/2023
AAV6849	R121320537	74550	03/10/2023	ABA4351	A056703978	76332	16/10/2023
ABK2845	A061504341	76331	11/10/2023	ABL5G73	R121066437	74550	03/10/2023
ABL6C17	Z120720044	50020	17/10/2023	ABL9I53	R120069947	74550	30/09/2023
ABM3J95	R120019567	74630	30/09/2023	ABM5H31	R121078977	74550	03/10/2023
ABW2J17	A065711058	76332	18/10/2023	ABZ0H85	A052722030	51851	11/10/2023
ACE7H00	R120847757	74550	04/10/2023	ADJ1C11	A050359191	56731	17/10/2023
ADJ3I80	A052908044	60501	18/10/2023	ADL5965	R120526667	74550	01/10/2023
ADW1I15	A044916920	76331	19/10/2023	AFW4A55	A057512220	57030	13/10/2023
AFW9J22	Z120749084	50020	17/10/2023	AFX6763	A048518636	55412	18/10/2023
AFZ5921	R119887897	74550	30/09/2023	AFZ5921	R119888227	74630	30/09/2023
AGG0225	R121128917	74550	04/10/2023	AGO7764	Z120628194	50020	17/10/2023
AGZ6E46	R120502247	74550	01/10/2023	AHA3748	Z120634024	50020	17/10/2023
AHA3748	Z120634134	50020	17/10/2023	AHA3748	Z120636554	50020	17/10/2023
AHA3748	Z120636664	50020	17/10/2023	AHA3748	Z120644914	50020	17/10/2023
AHA3748	Z120702114	50020	17/10/2023	AHA3748	Z120719384	50020	17/10/2023
AHA3748	Z120725544	50020	17/10/2023	AHA3748	Z120747324	50020	17/10/2023
AHA3748	Z120747544	50020	17/10/2023	AHA3748	Z120783184	50020	17/10/2023
AHL4E74	A046340333	51852	18/10/2023	AHL4E74	A046340341	65640	18/10/2023
AHO9050	A054712198	51851	18/10/2023	AHS5927	A051328044	76331	11/10/2023
AIM7710	R119972817	74550	30/09/2023	AIN3F53	Z120724004	50020	17/10/2023
AIU0A11	A052722269	54525	14/10/2023	AIX5602	R119924637	74630	30/09/2023
AIX5602	R120640297	74550	02/10/2023	AIX5602	R120407107	74550	02/10/2023
AIX5602	R120640847	74550	02/10/2023	AIX9G76	A042713100	51851	16/10/2023
AJG6010	R120063897	74550	30/09/2023	AJG6010	A054712007	51851	11/10/2023
AJJ1152	R120383887	74550	02/10/2023	AJJ9J63	R120720607	74550	03/10/2023
AJM3B24	A044916521	55090	11/10/2023	AJU1113	R120045747	74550	30/09/2023
AJU1113	R120113067	74550	30/09/2023	AJU1113	R121095917	74550	04/10/2023
AJX3129	R121124297	74550	04/10/2023	AJZ6150	R120585407	74550	02/10/2023
AKA1982	R120673297	74550	02/10/2023	AKE0917	R119961157	60503	30/09/2023
AKF2783	R120923437	60503	04/10/2023	AKK2825	Z120665924	50020	17/10/2023
AKP2620	A053310320	76331	11/10/2023	AKQ6241	R121126167	60503	04/10/2023
AKR7422	A047528522	55412	16/10/2023	AKU2396	R120119887	74550	30/09/2023
AKU2396	R121009457	74550	02/10/2023	AKU2396	A047128508	51852	14/10/2023
ALD8976	R121137277	74550	04/10/2023	ALT0B64	R120307657	74550	01/10/2023
ALT0B64	R120432507	74550	01/10/2023	ALT0C18	R119883387	74550	30/09/2023
ALT0C18	R119888777	74550	30/09/2023	ALT5217	R120615547	74550	02/10/2023
ALT5217	R120615657	74550	02/10/2023	ALV0C69	Z120666804	50020	17/10/2023
ALZ4G12	R120654597	74550	02/10/2023	ALZ4G12	R120993407	56732	02/10/2023
AMH4I52	A046937739	55412	18/10/2023	AMI7J58	R120849077	74550	04/10/2023
AMI9419	A059911156	55417	16/10/2023	AML9927	Z120738194	50020	17/10/2023
AMN4006	R120931027	74630	04/10/2023	AMN5659	R120368047	74550	01/10/2023
AMN5659	R121003737	74550	02/10/2023	AMR0B76	A065710620	55500	11/10/2023
AMS8954	R119845217	74710	29/09/2023	AMS8954	R119997017	74710	30/09/2023
AMS8954	R120822017	74550	03/10/2023	AMT9506	R120451317	74550	01/10/2023
AMW3157	R120787917	60503	03/10/2023	AMZ8622	R120036397	74550	30/09/2023
ANE8G63	A047128923	51851	14/10/2023	ANJ2899	A054711868	51851	11/10/2023
ANR7614	R120422277	74550	01/10/2023	ANT5F38	R119973147	74550	30/09/2023
ANW1C09	A047128656	51851	14/10/2023	ANZ9148	R120855017	74550	04/10/2023
AOA5H59	R120047067	56732	30/09/2023	AOG1125	A044916572	60501	13/10/2023
AOL7I04	R120372447	74550	01/10/2023	AON5731	R121032997	74550	03/10/2023
AOP1B92	R120533817	74630	01/10/2023	AOP1075	A047332814	51851	15/10/2023
AOP2840	R121046747	74550	03/10/2023	AOR3H56	A060318730	76332	15/10/2023
AOY1015	R120361997	60503	01/10/2023	AOZ5E09	R120914857	74550	04/10/2023
APA9901	R120697507	74550	02/10/2023	APA9901	R120697827	74630	02/10/2023
APE4B79	R121029587	74550	03/10/2023	APF5D85	A050359493	55412	18/10/2023
APV2356	R120521057	74550	01/10/2023	APX4067	R120861397	74550	04/10/2023
AQA0222	R121105377	74550	04/10/2023	AQA1H01	A050148204	55412	17/10/2023
AQB1130	R120739187	74550	03/10/2023	AQB1130	R121102957	74550	04/10/2023
AQB1130	R120871297	74550	04/10/2023	AQB1130	R120874267	74550	04/10/2023
AQC1741	A045507641	76331	13/10/2023	AQJ3127	A047128834	51851	14/10/2023
AQJ5D04	R120527217	74550	01/10/2023	AQL1841	R120823887	74550	03/10/2023
AQR0234	R120625007	74550	02/10/2023	AQU6042	R120596077	74550	02/10/2023
AQW8I55	R119896697	74550	30/09/2023	AQZ5B96	R120931357	74550	04/10/2023
ARF3B19	R120061367	74550	30/09/2023	ARH2896	R119936847	74550	30/09/2023
ARH2896	R119937067	74550	30/09/2023	ARH2896	R120014287	74550	30/09/2023
ARH2896	R120014727	74550	30/09/2023	ARH2896	R120014947	74550	30/09/2023
ARH2896	R120109767	74550	30/09/2023	ARH2896	R120020997	74550	30/09/2023
ARH2896	R120540857	74630	01/10/2023	ARH2896	R121043777	74550	03/10/2023
ARH2896	R121116487	60503	04/10/2023	ARN0247	R120341317	74550	03/10/2023
ARR5095	A044510312	75870	16/10/2023	ARU3255	R121026727	74550	03/10/2023
ASB2333	R121122107	56732	04/10/2023	ASB7829	R120845337	74550	04/10/2023
ASF8687	R120895717	74550	04/10/2023	ASL8895	R121143657	74550	04/10/2023
ASM7A28	A062910750	76331	11/10/2023	ASN0862	R120021547	74630	30/09/2023
ASN0862	R120994387	74550	02/10/2023	ASN0862	R120994607	74550	02/10/2023

ASN4087	R120925417	60503	04/10/2023	ASO7H38	A048336767	55500	17/10/2023	BNL4B18	R121064907	74550	03/10/2023	BNL4B18	R120799027	74550	03/10/2023
ASO8J01	R121297987	74550	30/09/2023	ASQ4I78	R120359807	74550	03/10/2023	BNL5180	A047332784	51851	15/10/2023	BNO8835	R119870187	74630	30/09/2023
ASV9I72	R120089307	74630	30/09/2023	ASW0182	R120403907	74550	02/10/2023	BNO8835	R120076217	74550	30/09/2023	BNO8835	R120003727	74550	30/09/2023
ASW7I18	A022814793	50100	15/10/2023	ASX9862	R120653277	74550	02/10/2023	BNO8835	R120104047	74550	30/09/2023	BNP0A57	R121123967	74550	04/10/2023
ASZ7146	A052722005	51851	11/10/2023	ATJ1H76	R120631717	74550	02/10/2023	BNU4797	R120682427	74550	02/10/2023	BNY0720	R120426787	74550	01/10/2023
ATN8G61	R121153667	74550	04/10/2023	ATQ0369	A046571238	55412	16/10/2023	BNZ1303	R120543937	74550	01/10/2023	BOH1700	R120410507	60503	02/10/2023
ATT3842	A056903870	76331	17/10/2023	ATV3478	R120309207	60503	01/10/2023	BOH3409	R119736537	74550	30/09/2023	BOJ4976	R120473537	74710	01/10/2023
ATV7210	R119874587	74550	30/09/2023	AUG0J01	R120880427	74550	04/10/2023	BOK7276	R120071047	74550	30/09/2023	BOL7588	Z120714004	50020	17/10/2023
AUH7D07	R120070057	60503	30/09/2023	AUI9946	R121315807	74550	02/10/2023	BOM2802	R119721797	74550	29/09/2023	BOO3C29	R119969307	74550	30/09/2023
AUL2941	R120744577	74550	03/10/2023	AUL5082	Z120634794	50020	17/10/2023	BOP9H17	R119999107	60503	30/09/2023	BOQ2B45	A049513310	55411	16/10/2023
AUO8016	R120765587	74550	03/10/2023	AUU0054	R119942017	74550	30/09/2023	BOR0A12	R120353637	60503	01/10/2023	BOS0976	R121103407	74550	04/10/2023
AUU4C19	R120022317	74550	30/09/2023	AUU4C19	R120022537	74550	30/09/2023	BOS7996	A066109157	56300	18/10/2023	BOT3B42	R120737107	74550	03/10/2023
AUU9432	R121327247	74550	03/10/2023	AUY1503	R119737417	74550	30/09/2023	BPC7739	R119918917	74550	30/09/2023	BPD6001	R120446807	60503	01/10/2023
AUY1503	R119877337	74630	30/09/2023	AUZ5C57	R119872717	74550	30/09/2023	BPH5001	R120651187	60503	02/10/2023	BPH8G99	A050147666	68580	16/10/2023
AVC5E91	R121307227	74550	01/10/2023	AVD9677	R121068747	56732	03/10/2023	BPI7E56	R120670987	74550	02/10/2023	BPJ9298	A000244854	58191	17/10/2023
AVK6920	A022814815	60501	18/10/2023	AWA1576	A050358225	55412	11/10/2023	BPK8841	R120557137	74550	01/10/2023	BPL5060	A049345921	51852	19/10/2023
AWB6652	Z120765474	50020	17/10/2023	AWD8999	R120401157	60503	02/10/2023	BPO1G49	A007896318	50100	09/10/2023	BPO2H16	R120493227	74630	01/10/2023
AWM0716	R121308327	74550	01/10/2023	AWM1F95	R120000107	74550	30/09/2023	BPS5B00	R120056307	74550	30/09/2023	BPS9963	R120528977	74550	01/10/2023
AWM5752	R120877127	74550	04/10/2023	AWT1F37	A057512653	55417	18/10/2023	BPY2724	A050932819	51851	14/10/2023	BPY4855	Z120724664	50020	17/10/2023
AWV0D68	R121298757	74550	30/09/2023	AXF2J05	R121016277	74630	02/10/2023	BPZ1999	R120094257	74630	30/09/2023	BPZ5646	R120945217	74550	04/10/2023
AXM2E73	R120479917	74550	01/10/2023	AXM2E73	R120849847	74550	04/10/2023	BPZ9C15	R121118907	74550	04/10/2023	BQA2J06	A060112016	51851	17/10/2023
AXP8F59	R120360017	74550	03/10/2023	AXV3B96	Z120732144	50020	17/10/2023	BQD9193	R120016707	60503	30/09/2023	BQF4049	R119894167	60503	30/09/2023
AXZ9E37	A045713314	55500	18/10/2023	AYC6J64	R120968757	74550	04/10/2023	BQF9F40	A050148018	51851	17/10/2023	BQG5599	R120425357	74630	01/10/2023
AYE4925	R120373877	74550	01/10/2023	AYE4925	R120969207	74550	04/10/2023	BQH4794	R120501147	74550	01/10/2023	BQH4794	R120338237	74710	01/10/2023
AYI7681	R120549877	60503	01/10/2023	AYM2328	R120019897	74550	30/09/2023	BQH4794	R120353747	74630	01/10/2023	BQH4794	R120689807	74550	02/10/2023
AYM2328	R120401607	74550	02/10/2023	AYM2328	R120629957	60503	02/10/2023	BQH9683	R120838307	74630	03/10/2023	BQI0J01	R120405447	74550	02/10/2023
AYM2328	R121001537	74550	02/10/2023	AYM2328	R121038827	74550	03/10/2023	BQL5022	R120577607	74550	02/10/2023	BQL5022	R120577927	74550	02/10/2023
AYM3J01	A047528328	55412	14/10/2023	AYM9956	A049345751	54521	16/10/2023	BQL5022	R120578037	74550	02/10/2023	BQL5022	R120578147	74550	02/10/2023
AYN3A21	Z120744464	50020	17/10/2023	AYO0949	R120314707	74550	01/10/2023	BQL5022	R120578257	74550	02/10/2023	BQL5022	R120578367	74550	02/10/2023
AYO6711	R119996577	74550	30/09/2023	AYR7J57	R120833567	74630	03/10/2023	BQM6F63	A021008467	51851	12/10/2023	BQQ8275	R120477937	74630	01/10/2023
AYU6A24	R120452637	74550	01/10/2023	AYU6A24	R120453307	74550	01/10/2023	BQR0084	R119967537	60503	30/09/2023	BQR6F50	R121328347	74550	04/10/2023
AYU6I41	R120072697	74550	30/09/2023	AYY5G19	R120633587	74550	02/10/2023	BQR6F50	R120842037	74550	04/10/2023	BQR6F50	R121090207	74550	04/10/2023
AYY8624	Z120664824	50020	17/10/2023	AZC7E29	A046571327	55412	16/10/2023	BQS6617	R120310517	74550	01/10/2023	BQS6617	R120437897	60503	01/10/2023
AZE3H00	Z120731154	50020	17/10/2023	AZH0J69	R120862507	74550	04/10/2023	BQU0C36	A060319036	58191	17/10/2023	BQU0353	R121122097	74550	04/10/2023
AZJ6548	R120418537	74550	01/10/2023	AZJ6548	R120645137	74550	02/10/2023	BQU3E06	R120088427	74550	30/09/2023	BQU7A58	R120953027	74550	04/10/2023
AZK0881	R120683197	74630	02/10/2023	AZL9J20	R120070937	74550	30/09/2023	BQV5941	A048336287	55412	13/10/2023	BQW5828	R120581227	74550	02/10/2023
AZM0435	R120687927	74550	02/10/2023	AZP8F12	R119890867	74550	30/09/2023	BQX7E82	R120412377	60503	02/10/2023	BQX8302	R120863817	74550	04/10/2023
AZP8G19	A022814599	54521	06/10/2023	AZT3F77	Z120750514	50020	17/10/2023	BQY2011	R120722137	74550	03/10/2023	BQY5B12	R120858647	74630	04/10/2023
AZU6D22	A057512203	57030	13/10/2023	AZW5E22	A050358314	55412	11/10/2023	BQZ3C96	R120317447	60503	01/10/2023	BRB2042	A060903315	60501	18/10/2023
BAA7G44	R121297217	74550	30/09/2023	BAA7H02	R120556147	74550	01/10/2023	BRB4D47	Z120737314	50020	17/10/2023	BRC6815	R121133647	74550	04/10/2023
BAD9J24	R120583097	74550	02/10/2023	BAE9E37	R121043117	56732	03/10/2023	BRC8900	R121303157	74550	30/09/2023	BRG0150	A048518717	55412	18/10/2023
BAJ9727	R120436807	74550	01/10/2023	BAM6005	R120658557	74550	02/10/2023	BRG6250	R121091737	74630	04/10/2023	BRG6250	R121091847	74550	04/10/2023
BAN1I67	R120650857	74550	02/10/2023	BAN4621	R121299207	74550	30/09/2023	BRG6250	R121091957	74630	04/10/2023	BRG6250	R120845007	74550	04/10/2023
BAS9968	A057512157	57030	11/10/2023	BBA1354	A051714319	57380	13/10/2023	BRG6250	R120845117	74550	04/10/2023	BRG6250	R120845447	74630	04/10/2023
BBB5D44	A049120890	60412	15/10/2023	BBC3H75	R121018037	74550	02/10/2023	BRG6250	R120845667	74550	04/10/2023	BRG6250	R121092067	74550	04/10/2023
BBC3H75	R121143327	74550	04/10/2023	BBE0160	R120823447	74550	03/10/2023	BRG6250	R120845887	74550	04/10/2023	BRG6250	R120846987	74630	04/10/2023
BBE3923	R121015727	74550	02/10/2023	BBF0E60	R119935967	74550	30/09/2023	BRI8662	A044916769	57380	16/10/2023	BRJ4753	R120309307	60503	01/10/2023
BBO6829	A052111332	51851	16/10/2023	BBT1A13	A052907951	55500	14/10/2023	BRM1694	R120363427	74550	01/10/2023	BRN0437	R120683207	74550	02/10/2023
BBX1F12	R119975017	74710	30/09/2023	BBX1F12	R120540637	74550	01/10/2023	BRN6A65	R120006147	74550	30/09/2023	BRO3561	R121117697	74550	04/10/2023
BCB4D67	A056304577	72340	11/10/2023	BCB6J41	R120657677	74550	02/10/2023	BRQ0212	R120477387	74550	01/10/2023	BRQ1J62	A053914773	60502	18/10/2023
BCB6J41	R120745237	74630	03/10/2023	BCB6J41	R120761077	74630	03/10/2023	BRQ5B92	Z120719494	50020	17/10/2023	BRQ5B92	Z120735444	50020	17/10/2023
BCB6J41	R121324167	74550	03/10/2023	BCB6J41	Z120751724	50020	17/10/2023	BRV5D77	R119873927	74550	30/09/2023	BRV5D77	R119874367	74550	30/09/2023
BCB6J41	Z120752274	50020	17/10/2023	BCB6J41	Z120771204	50020	17/10/2023	BRV5D77	R119991847	74630	30/09/2023	BRV5D77	R119994597	74550	30/09/2023
BCB6J41	Z120771304	50020	17/10/2023	BCB6J41	Z120779444	50020	17/10/2023	BRW3685	R120641397	74550	02/10/2023	BRW6B73	A011043871	67261	13/10/2023
BCB6J41	Z120779994	50020	17/10/2023	BCB6J41	Z120781534	50020	17/10/2023	BRW6B73	A011043880	50100	13/10/2023	BRX7I38	R119895377	74550	30/09/2023
BCB9B96	A060319281	60412	19/10/2023	BCE6E31	R120995707	74630	02/10/2023	BRY0H17	R120906827	74550	04/10/2023	BRY3136	R121086677	74550	03/10/2023
BCN5006	A048932661	57380	18/10/2023	BCQ4F79	A064904871	54600	09/10/2023	BRY4I47	Z120734234	50020	17/10/2023	BRY5G13	Z120729394	50020	17/10/2023
BCV4D67	A056304569	55500	11/10/2023	BCV7H55	R120642277	74550	02/10/2023	BRY6F62	R120667807	74550	02/10/2023	BRY6I51	R121023867	74550	03/10/2023
BCW3J15	Z120703874	50020	17/10/2023	BCZ5E46	Z120733464	50020	17/10/2023	BRY6642	R121068087	74630	03/10/2023	BRZ7H26	R120475847	74550	01/10/2023
BDA2D74	R121145967	56732	04/10/2023	BDA8H00	R120462757	74550	01/10/2023	BSA4244	A061504350	60501	11/10/2023	BSE4J49	R121016387	74550	02/10/2023
BDB1D55	R120357817	74550	01/10/2023	BDD2111	R120089857	56732	30/09/2023	BSG2934	A046571408	55412	16/10/2023	BSG9286	Z120706184	50020	17/10/2023
BDF5551	R120014177	74550	30/09/2023	BDM3993	R120664507	74630	02/10/2023	BSI8751	R120516007	74550	01/10/2023	BSP5115	R120578587	74550	02/10/2023
BDM6061	A043908118	51851	11/10/2023	BDO0D03	A047128419	51851	14/10/2023	BSP5115	R120886697	60503	04/10/2023	BSQ6827	A047332792	51851	15/10/2023
BDO5A49	Z120663504	50020	17/10/2023	BDV5B72	R120722357	74550	03/10/2023	BSU3553	R119995707	60503	30/09/2023	BSU3553	R120098657	74550	30/09/2023
BDW1E72	R119965557	74550	30/09/2023	BDW3D21	R120756457	74550	03/10/2023	BSU3553	R119996467	74550	30/09/2023	BSW8E22	R120600257	74630	02/10/2023
BEJ8E07	Z120753264	50020	17/10/2023	BEJ8E07	Z120753374	50020	17/10/2023	BSX0B94	R120798367	74550	03/10/2023	BSX1B80	R120571657	74630	01/10/2023
BEN0101	A052907943	55250	14/10/2023	BER2C93	R120052907	74550	30/09/2023	BSX1999	Z120721364	50020	17/10/2023	BSX3818	R120686057	74550	02/10/2023
BER8H04	R119916827	74550	30/09/2023	BER8H04	R119949507	74550	30/09/2023	BSX4G98	R120334167	74550	01/10/2023	BSX5B64	R119924967	74550	30/09/2023
BES8B86	Z120629514	50020	17/10/2023	BEY4D21	Z120729724	50020	17/10/2023	BSX7551	R120083367	74550	30/09/2023	BSX8767	R119904617	74550	30/09/2023
BEY8J33	A063110502	51852	17/10/2023	BFG0077	R120480797	60503	01/10/2023	BSX9777	R120055427	56732	30/09/2023	BSY0255	R120920357	74550	04/10/2023
BFL3617	A052513201	51851	16/10/2023	BFL6968	A042511290	54521	13/10/2023	BSY1A32	Z120696834	50020	17/10/2023	BSY7F01	A046937593	52070	16/10/2023
BFO2G29	R121094047	74550	04/10/2023	BFZ1243	R120547677	60503	01/10/2023	BSY7438	R120077537	56732	30/09/2023	BSY8H26	R120357607	60503	01/10/2023
BFZ4H88	R120097887	74550	30/09/2023	BFZ4880	Z120764264	50020	17/10/2023	BSZ4B72	R119736107	74630	30/09/2023	BSZ4545	A050358039	55412	11/10/2023
BFZ7C09	Z120660534	50020	17/10/2023	BFZ7C09	Z120745454	50020	17/10/2023	BSZ7G42	R121076667	74550	03/10/2023	BTA7870	Z120639744	50020	17/10/2023
BFZ8206	R121146957	56732	04/10/2023	BFZ8326	R120651307	74550	02/10/2023	BTC2690	A043908100	51851	11/10/2023	BTD0860	A052722153	73400	11/10/2023
BFZ8342	Z120698154	50020	17/10/2023	BFZ8343	R120768227	74550	03/10/2023	BTD1F46	R120517317	74550	01/10/2023	BTG1079	R120641617	74550	02/10/2023
BGC3934	R120600477	74710	02/10/2023	BGD2881	R119962257	60503	30/09/2023	BTG3579	R120888457	74550	04/10/2023	BTG4C38	R120972607	74550	04/10/2023
BGE5974	A063110766	54521	18/10/2023	BGH2279	R120491137	74550	01/10/2023	BTG5539	R121316467	74550	02/10/2023	BTG5804	R120380147	74630	02/10/2023
BGP2377	R120306777	74550	01/10/2023	BGS2205	R120872947	60503	04/10/2023	BTG5804	R120578807	74550	02/10/2023	BTG7669	R120429537	74550	01/10/2023
BGV3I63	A049120881	60412	15/10/2023	BGV6F20	A055904848	51851	16/10/2023	BTG7669	R120306887	74630	01/10/2023	BTK1401	A050359574	55412	18/10/2023
BGW4G66	R119627637	74550	28/09/2023	BGX1963	Z120661964	50020	17/10/2023	BTP8835	R120379047	74630	02/10/2023	BTT6987	R120914307	74550	04/10/2023
BHA3E23	A055307297	75870	16/10/2023	BHC6519	A054711833	51851	11/10/2023	BTV0F57	R121307447	74550	01/10/2023	BTW4798	R120622367	74550	02/10/2023
BHH6772	R120321847	74550	01/10/2023	BHH7178	R119877777	74550	30/09/2023	BTZ2J12	R120086117	74550	30/09/2023	BTZ4I15	R120054987	74550	30/09/2023
BHH7178	R119878007	74550	30/09/2023	BHH7178	R119878217	74630	30/09/2023	BUA4327	R120888127	74550	04/10/2023	BUB3D65	R120491467	74550	01/10/2023
BHH7178	R119878327	74550	30/09/2023	BHH7178	R120910907	74550	04/10/2023	BUD3525	R119967647	74710	30/09/2023	BUF0353	R121011987	74550	02/10/2023
BHH8717	A047128591	51851	14/10/2023	BHI0137	R120759097	74630	03/10/2023	BUF1C95	R120837637	74550	03/10/2023	BUG2E16	A043908037	51851	11/10/2023
BHI9912	R120640737	74710	02/10/2023	BHJ3081	A049345719	66020	16/10/2023	BUG9G60	A047128664	51851	14/10/2023	BUH6975	A008083590	53800	12/10/2023
BHL2929	R120618517	60503	02/10/2023	BHL7734	R120010657	74550	30/09/2023	BUI0176	R120071817	60503	30/09/2023	BUI0176	R119956317	60503	30/09/2023
BHM4344	R120117357	74550	30/09/2023	BHO4F54	A065711147	51851	19/10/2023	BUI0176	R119956427	74550	30/09/2023	BUI0176	R119968417	60503	30/09/2023
BHP0775	R120844907	74550	04/10/2023	BHT5599	A046937607	51852	16/10/2023	BUI0176	R119968527	74630	30/09/2023	BUI0176	R120086887	74630	30/09/2023
BHX5934	R120006257	74710	30/09/2023	BHX5934	R121014847	74550	02/10/2023	BUI0176	R119969187	60503	30/09/2023	BUI0176	R119969407	74630	30/09/2023
BHX5974	R120331207	60503	01/10/2023	BIA0844	A050358756	55412	16/10/2023	BUI0176	R119969517	74550	30/09/2023	BUI0176	R120018247	74550	30/09/2023
BIA8085	R120841817	74550	04/10/2023	BIA8085	R121090087	74550	04/10/2023	BUI0176	R120658997	74550	02/10/2023	BUI0176	R120660107	74630	02/10/2023
BIF1211	A048159717	51852	19/10/2023	BIH1D22	R120831477	74550	03/10/2023	BUI0176	R121001097	74630	02/10/2023	BUI0176	R121004617	74550	02/10/2023
BIH1166	R120118677	74550	30/09/2023	BIJ0J75	R121050267	74550	03/10/2023	BUI0176	R120746117	60503	03/10/2023	BUI0176	R120748757	74550	03/10/2023
BIJ5863	A045713586	58434	18/10/2023	BIK0058	R120388397	74630	02/10/2023	BUI0176	R121044007	74550	03/10/2023	BUI0176	R120765147	74550	03/10/2023
BIK0058	R121333957	74550	04/10/2023	BIK8300	R120465407	60503	01/10/2023	BUI0176	R120765367	74550	03/10/2023	BUI0176	R120765697	74550	03/10/2023
BIL5306	R120103827	74550	30/09/2023	BIN1035	R121122977	60503	04/10/2023	BUI0176	R120773177	74550	03/10/2023	BUI0176	R121048067	74630	03/10/2023
BIN6503	R121025307	74550	03/10/2023	BIO0173	R119856007	74550	29/09/2023	BUI0176	R121049277	74630	03/10/2023	BUI0176	R120797707	74630	03/10/2023
BIO0173	R119734777	74550	30/09/2023	BIO0173	R119890317	74550	30/09/2023	BUI0176	R120809257	60503	03/10/2023	BUI0176	R120870527	60503	04/10/2023
BIO0173	R119890427	74630	30/09/2023	BIO0173	R119891207	74710	30/09/2023	BUI0176	R120870637	74550	04/10/2023	BUI0176	R121131337	74630	04/10/2023
BIO0173	R119984917	74630	30/09/2023	BIO0173	R120566597	74630	01/10/2023	BUI0371	R120863157	60503	04/10/2023	BUI1612	R121040697	74550	03/10/2023
BIP6050	R120090077	74550	30/09/2023	BIQ4194	A050359400	55412	18/10/2023	BUI2935	R119941687	74630	30/09/2023	BUI2935	R120073577	74630	30/09/2023
BIR2200	R120064447	74550	30/09/2023	BIR9C45	R120906057	74550	04/10/2023	BUI2935	R119945867	74550	30/09/2023	BUI4249	R119949497	74550	30/09/2023
BIT2713	Z120721584	50020	17/10/2023	BIW9545	R121159717	74550	04/10/2023	BUI4417	R121087227	74550	03/10/2023	BUI7641	R120873827	60503	04/10/2023
BIY6E91	A048336570	55412	13/10/2023	BJA4A43	R120465177	60503	01/10/2023	BUI8926	R120541187	74710	01/10/2023	BUK1H12	R120853807	74550	04/10/2023
BJG3858	A006887170	76252	16/10/2023	BJH2528	R119924747	74710	30/09/2023	BUR1A21	A056903845	73662	14/10/2023	BUR9363	R120578707	74630	02/10/2023
BJH2528	R119926067	74630	30/09/2023	BJH2528	R119926177	74550	30/09/2023	BUR9363	R121023427	74550	03/10/2023	BUR9363	R120719937	74550	03/10/2023
BJH2528	R120061587	74630	30/09/2023	BJI7698	R120376627	74550	01/10/2023	BUS8A35	A056304488	58196	11/10/2023	BUT0B12	A060112113	51851	18/10/2023
BJJ2E94	A052111359	73662	16/10/2023	BJL6486	R119875907	74550	30/09/2023	BUW1530	R121014187	74550	02/10/2023	BUW3398	R119947297	74630	30/09/2023
BJQ8768	A047128907	51851	14/10/2023	BJU6596	R121150707	74550	04/10/2023	BUW3398	R119948397	74550	30/09/2023	BUW3398	R121100867	74550	04/10/2023
BJX8F56	Z120689464	50020	17/10/2023	BJY8G42	A052111251	55500	11/10/2023	BUW4839	A060318480	55417	13/10/2023	BUX3F21	R120411057	74550	02/10/2023
BKC2F11	A045713098	55500	16/10/2023	BKC8992	A065512560	51851	18/10/2023	BUY8138	R121296887	74550	30/09/2023	BUY8138	R119896587	74550	30/09/2023
BKH5707	R120435477	74550	01/10/2023	BKH5707	R120435587	60503	01/10/2023	BUY8138	R119896807	74550	30/09/2023	BUY8138	R119896917	74550	30/09/2023
BKK4215	R120074907	56732	30/09/2023	BKP4H94	R120025177	74550	30/09/2023	BUY8138	R120719717	74550	03/10/2023	BUY8138	R120859857	74550	04/10/2023
BKS3166	R119991737	74550	30/09/2023	BKT2J09	R120513807	74710	01/10/2023	BUZ1133	R120317777	56732	01/10/2023	BUZ1133	R120320197	74550	01/10/2023
BKU1A36	A053115358	59910	18/10/2023	BKU1F19	R120097777	60503	30/09/2023	BVC9D77	A042713194	55500	17/10/2023	BVJ4F53	Z120759204	50020	17/10/2023
BKU3807	R120523147	74550	01/10/2023	BKU6H47	R120015717	74550	30/09/2023	BVK2I25	A045713136	55500	16/10/2023	BVL1739	R119932227	74550	30/09/2023
BKU6I82	R120749637	74550	03/10/2023	BKU7I99	R121109007	74550	04/10/2023	BVN2060	R120403577	74550	02/10/2023	BVN2060	R120413587	74630	02/10/2023
BKU9037	R119977107	60503	30/09/2023	BKV4881	Z120765704	50020	17/10/2023	BVN5461	R120557907	74630	01/10/2023	BVN5545	R120051577	74550	30/09/2023
BKX1950	R119988987	74550	30/09/2023	BLB7H63	R120103057	56732	30/09/2023	BVN8003	R121145197	56732	04/10/2023	BVN8986	A055904775	76332	16/10/2023
BLC3383	R120328887	60503	01/10/2023	BLE6C79	A053914439	60501	11/10/2023	BVO7D66	R120082817	74550	30/09/2023	BVR0429	R121112857	74550	04/10/2023
BLE9E66	R119887017	74550	30/09/2023	BLF6363	R119996247	74550	30/09/2023	BVT1F71	Z120679564	50020	17/10/2023	BVT2C09	R120340327	74550	01/10/2023
BLF9J29	R120031117	74550	30/09/2023	BLL8922	R121159497	74550	04/10/2023	BVT2C09	R120361447	74550	01/10/2023	BVT2H56	Z120697384	50020	17/10/2023
BLM7963	A053712143	53800	17/10/2023	BLO2E08	A047528310	55412	14/10/2023	BVT3H74	A051166257	57380	13/10/2023	BVT3I01	Z120717514	50020	17/10/2023
BLP6867	A046937496	51930	16/10/2023	BLR2303	R119665807	74550	29/09/2023	BVT5J49	R120576717	74550	02/10/2023	BVT6840	R119974467	74550	30/09/2023
BLR2303	R121029367	74550	03/10/2023	BLR2303	R121103947	74550	04/10/2023	BVT7G23	R120017257	74550	30/09/2023	BVX1774	R121047307	74550	03/10/2023
BLS1543	R121309427	74550	01/10/2023	BLX3293	R120471667	74550	01/10/2023	BVY4207	R121117147	74550	04/10/2023	BVZ9I75	R120657787	74550	02/10/2023
BLX9480	A050148140	55412	17/10/2023	BLY9B09	A010642291	54521	11/10/2023	BWC5A40	R121157517	74550	04/10/2023	BWH1J75	R120614887	74550	02/10/2023
BLZ4D76	A053115528	76842	18/10/2023	BMB5657	R120641177	60503	02/10/2023	BWI1954	Z120686714	50020	17/10/2023	BWK2E66	R121138487	74550	04/10/2023
BMK0E47	R120939717	74550	04/10/2023	BML0B93	R120474637	74630	01/10/2023	BWM0629	A063110723	55500	18/10/2023	BWM5E29	R120899347	74550	04/10/2023
BML0B93	R120476067	74550	01/10/2023	BML5C64	R120060267	74550	30/09/2023	BWM9C91	Z120680114	50020	17/10/2023	BWR8711	R120304807	74550	01/10/2023
BML9A68	A050527752	67261	18/10/2023	BMP2829	R120558787	74550	01/10/2023	BWU3C56	Z120626214	50020	17/10/2023	BWU9716	A065710833	51851	13/10/2023
BMP4915	A042713224	54521	17/10/2023	BMQ8904	A046937720	51851	18/10/2023	BWV2J84	R121090417	74630	04/10/2023	BWV2008	R120496197	74550	01/10/2023
BMR0G71	R121122867	74550	04/10/2023	BMR8739	A065710728	55500	11/10/2023	BWV5391	R120518527	74550	01/10/2023	BWV7F56	Z120777804	50020	17/10/2023
BMS9449	R120639207	74550	02/10/2023	BMS9449	Z120730824	50020	17/10/2023	BWW1E64	R121060057	74550	03/10/2023	BWW3245	R120521497	60503	01/10/2023
BMS9449	Z120746884	50020	17/10/2023	BMS9449	Z120747004	50020	17/10/2023	BWW4015	R120434157	74550	01/10/2023	BWW7F74	Z120720484	50020	17/10/2023
BMU0105	A051166893	51851	15/10/2023	BMU1523	A053914650	76331	16/10/2023	BWW8J15	A047528409	55412	14/10/2023	BWW8549	Z120677144	50020	17/10/2023
BMU2880	R120245287	74550	28/09/2023	BMU2880	R119961597	74550	30/09/2023	BWX8I54	R120817177	74550	03/10/2023	BWZ4C59	R120929927	74550	04/10/2023
BMU2880	R120016927	74550	30/09/2023	BMU2880	R120547127	74550	01/10/2023	BXD2078	A048518784	55680	18/10/2023	BXD5360	R120345607	60503	01/10/2023
BMU2880	R120665267	74550	02/10/2023	BMU2880	R120666037	74630	02/10/2023	BXD5553	R121113307	56732	04/10/2023	BXD6780	R119894387	60503	30/09/2023
BMU2880	R120726107	60503	03/10/2023	BMU2880	R121027277	74630	03/10/2023	BXF7227	R121146307	56732	04/10/2023	BXH9H07	R120904737	74550	04/10/2023
BMU2880	R121031127	74630	03/10/2023	BMU2880	R120795287	60503	03/10/2023	BXI4J02	R120018027	74550	30/09/2023	BXI4J02	R120513137	74630	01/10/2023
BMU2880	R120795397	74550	03/10/2023	BMU2880	R120795407	60503	03/10/2023	BXL4095	R121133537	74550	04/10/2023	BXL4667	A065710957	57380	16/10/2023
BMU2880	R121063137	74710	03/10/2023	BMU2880	R121079637	74630	03/10/2023	BXM5342	R120075447	74550	30/09/2023	BXM5342	R120321297	74710	01/10/2023
BMU2880	R121082277	74710	03/10/2023	BMU2880	R120920137	60503	04/10/2023	BXM5342	R120365957	74710	01/10/2023	BXM5342	R120393897	74630	02/10/2023
BMU2880	R121138707	74630	04/10/2023	BMU2880	R120940157	74630	04/10/2023	BXM5342	R120611807	74550	02/10/2023	BXM6417	A011043863	76331	12/10/2023
BMU2880	R121140357	74630	04/10/2023	BMU2880	R121146847	74630	04/10/2023	BXN0764	R120509727	74550	01/10/2023	BXN0764	R120509837	74550	01/10/2023
BMU8097	R119865457	74630	29/09/2023	BMV1701	R119886357	74550	30/09/2023	BXN0764	R120510057	74550	01/10/2023	BXN0764	R120344067	74630	01/10/2023
BMW2812	Z120655694	50020	17/10/2023	BMX6E71	R121047957	74630	03/10/2023	BXN1406	A047129083	51851	18/10/2023	BXO5E53	R120498947	74550	01/10/2023
BNA8926	R120447797	74550	01/10/2023	BNG2E24	Z120669774	50020	17/10/2023	BXP0567	A051166362	55680	13/10/2023	BXP0567	A048932459	60501	13/10/2023
BNH1C67	R120072807	74550	30/09/2023	BNI8713	R120367937	74550	01/10/2023	BXP0703	R120586407	74550	02/10/2023	BXP0703	R120384217	60503	02/10/2023

BXP0703	R120665487	74550	02/10/2023	BXP0703	R121318777	74550	02/10/2023	CDW6459	A044510347	75870	16/10/2023	CDW8859	R120586397	74550	02/10/2023
BXP0703	R120667687	74630	02/10/2023	BXP0703	R120716857	74630	03/10/2023	CDW8881	R119920897	60503	30/09/2023	CDY1599	A053115080	51851	16/10/2023
BXP0703	R121021777	74710	03/10/2023	BXP0703	R120719387	74550	03/10/2023	CDY6009	R120345937	56732	01/10/2023	CDZ1380	R119896147	74550	30/09/2023
BXP0703	R120813767	74630	03/10/2023	BXP0703	R120813877	74630	03/10/2023	CEA4159	R120603777	74550	02/10/2023	CEA4159	R120390487	74550	02/10/2023
BXP0703	R121072267	74550	03/10/2023	BXP0703	R121097127	74710	04/10/2023	CEA4159	R120944557	74550	04/10/2023	CEA4159	R121142777	74550	04/10/2023
BXP0703	R120856557	74710	04/10/2023	BXP0703	R120860297	74550	04/10/2023	CEB4B71	R120822567	74550	03/10/2023	CEC2321	R120754587	74550	03/10/2023
BXP0703	R121147407	74630	04/10/2023	BXP2G36	Z120712674	50020	17/10/2023	CEC2321	R120756787	74550	03/10/2023	CEC2321	R121101417	74550	04/10/2023
BXQ0361	A042713321	66020	18/10/2023	BXQ1734	R120049927	74550	30/09/2023	CEC2321	R121134747	74550	04/10/2023	CEC7760	R121083597	74550	03/10/2023
BXR6D75	R121102297	74550	04/10/2023	BXR6H09	R121158287	74550	04/10/2023	CED8E20	R120065437	74550	30/09/2023	CEG0B25	A050358985	55412	17/10/2023
BXR7566	R121100427	74630	04/10/2023	BXR9516	R120893957	74630	04/10/2023	CEI0320	R120082927	74550	30/09/2023	CEJ3F68	R119971057	74550	30/09/2023
BXT9911	R120821807	74550	03/10/2023	BXV4804	Z120743804	50020	17/10/2023	CEM2909	R120475187	74630	01/10/2023	CEM2909	R120475407	60503	01/10/2023
BXZ0I56	A060318781	75870	16/10/2023	BXZ0J99	R120478597	74550	01/10/2023	CEO3807	R120778787	74550	03/10/2023	CEO6688	R120346047	74550	01/10/2023
BXZ2H92	R121319107	74550	02/10/2023	BXZ2373	Z120760194	50020	17/10/2023	CEQ9H11	R119959947	60503	30/09/2023	CET0668	R120026937	74550	30/09/2023
BXZ5I82	R120971407	74550	04/10/2023	BXZ5112	R120065217	74550	30/09/2023	CET3411	R120539427	74550	01/10/2023	CEV0324	A065512608	51851	18/10/2023
BYA6989	R120724007	74550	03/10/2023	BYD0J76	Z120732804	50020	17/10/2023	CEV4165	R120388177	74550	02/10/2023	CEV7640	R120318767	60503	01/10/2023
BYD8696	R121302167	74550	30/09/2023	BYG1F65	A050358349	55412	11/10/2023	CEV9481	R120723457	74550	03/10/2023	CEY0859	R120327897	56732	01/10/2023
BYG2367	R120632157	74550	02/10/2023	BYG7720	A060111931	51851	16/10/2023	CEY1755	R120916397	74550	04/10/2023	CEY1755	A044916602	51851	13/10/2023
BYH1347	R120451867	74550	01/10/2023	BYH1347	R120452207	74550	01/10/2023	CEY2004	R120684517	74550	02/10/2023	CEY2533	A046937810	55412	18/10/2023
BYI0C39	R120611477	74550	02/10/2023	BYI0G27	R120582327	74550	02/10/2023	CEY2944	A060111940	76331	16/10/2023	CEY3585	A050358799	55412	17/10/2023
BYI1849	R119902197	60503	30/09/2023	BYI3J33	Z120714544	50020	17/10/2023	CEY6165	R120074347	74550	30/09/2023	CEY7550	A047528298	55412	14/10/2023
BYI3J74	R120626657	74550	02/10/2023	BYI6850	A052722374	76331	18/10/2023	CEY7618	A047332776	51851	15/10/2023	CEY8804	R121297007	60503	30/09/2023
BYI7H13	A063110596	51851	17/10/2023	BYJ0D41	R120062687	74550	30/09/2023	CEY9C33	A050358144	55412	11/10/2023	CFE1616	A051714297	54521	13/10/2023
BYJ3A55	A057512807	57030	18/10/2023	BYJ4J16	R120381907	74550	02/10/2023	CFH3750	A050148050	51851	17/10/2023	CFP3392	A043908185	76331	16/10/2023
BYJ5I41	A050148433	55412	18/10/2023	BYJ6108	R120861617	74550	04/10/2023	CFQ7H51	A044106473	75870	17/10/2023	CFS0560	R119970947	74550	30/09/2023
BYJ7C94	R120305017	74550	01/10/2023	BYK0123	R121049387	74550	03/10/2023	CFT8097	R120477607	74630	01/10/2023	CFU6B32	R121153777	74550	04/10/2023
BYK1A53	R120355397	74550	01/10/2023	BYK2921	R120785277	74550	03/10/2023	CFV5721	A052722161	60501	11/10/2023	CFW0253	R120646347	74550	02/10/2023
BYL1616	R119931347	74550	30/09/2023	BYL2428	R119917157	74550	30/09/2023	CFW0253	R120646457	74630	02/10/2023	CFW4C52	R120080067	74630	30/09/2023
BYL2554	R120891207	74550	04/10/2023	BYL3714	R120777247	74550	03/10/2023	CFW5412	R120332847	74550	01/10/2023	CFX0204	A050933106	51851	18/10/2023
BYL4E00	A042511257	76841	11/10/2023	BYL4408	A052722170	60501	11/10/2023	CFX1170	R119877667	74630	30/09/2023	CFX1600	A050358918	55412	17/10/2023
BYL5381	Z120751504	50020	17/10/2023	BYL5381	Z120753594	50020	17/10/2023	CFY2D56	Z120764594	50020	17/10/2023	CFY2D56	Z120764604	50020	17/10/2023
BYL5381	Z120753604	50020	17/10/2023	BYN9450	R120068297	74550	30/09/2023	CFY7J97	R120887797	74550	04/10/2023	CFZ0838	Z120644804	50020	17/10/2023
BYO3225	A047528093	55412	13/10/2023	BYP0388	R120740837	74550	03/10/2023	CFZ0838	Z120727204	50020	17/10/2023	CFZ2199	A050358055	55412	11/10/2023
BYP2295	R120711027	74550	03/10/2023	BYP6B47	R120669887	74550	02/10/2023	CFZ3934	A053115307	60501	18/10/2023	CFZ7A46	R120913107	74550	04/10/2023
BYP8C57	R120544267	74710	01/10/2023	BYQ0B68	R120876577	74550	04/10/2023	CFZ8096	R120534257	74550	01/10/2023	CFZ9J52	R119947407	74550	30/09/2023
BYQ6F16	R120059717	74550	30/09/2023	BYQ7173	A051328230	76331	18/10/2023	CGA3D85	R120746007	74550	03/10/2023	CGA3D85	R121040147	74550	03/10/2023
BYQ8I07	R119982717	74550	30/09/2023	BYQ8173	R120544707	74550	01/10/2023	CGA9525	R120112077	74710	30/09/2023	CGB3C17	R120340107	60503	01/10/2023
BYR7E71	R120938287	74550	04/10/2023	BYR8A91	R120570447	74630	01/10/2023	CGB7583	R120865027	74550	04/10/2023	CGE1E79	A042713232	76331	17/10/2023
BYR9091	R121027057	74550	03/10/2023	BYR9091	R121094377	74550	04/10/2023	CGG4E20	A046937500	51852	16/10/2023	CGG7950	R119876897	74550	30/09/2023
BYR9750	A057512068	57030	11/10/2023	BYT4358	R120720157	74550	03/10/2023	CGI3730	R120042337	74550	30/09/2023	CGI3730	R120429317	74550	01/10/2023
BYT4581	A021214385	66371	13/10/2023	BYT6221	R120415237	74630	02/10/2023	CGI3793	R120580127	74550	02/10/2023	CGI4544	R120615327	60503	02/10/2023
BYT7217	R120776367	74550	03/10/2023	BYT8058	R121290177	74630	29/09/2023	CGI4544	R120396097	74630	02/10/2023	CGI4544	R120359577	74550	03/10/2023
BYT8058	R120925967	74630	04/10/2023	BYT8058	R120927067	74710	04/10/2023	CGJ0906	Z120626654	50020	17/10/2023	CGJ0906	Z120655584	50020	17/10/2023
BYT8058	R120927407	74710	04/10/2023	BYV0F69	R120663947	74550	02/10/2023	CGJ0906	Z120696614	50020	17/10/2023	CGJ0906	Z120723124	50020	17/10/2023
BYV0031	R120229227	74630	28/09/2023	BYV0031	R120229337	74550	28/09/2023	CGK7H88	R120394777	74550	02/10/2023	CGN4A92	R120648987	74550	02/10/2023
BYV0031	R119798907	74550	29/09/2023	BYV0031	R120035847	74550	30/09/2023	CGN6E98	R120387407	74550	02/10/2023	CGN6E98	R121026067	74550	03/10/2023
BYV0031	R120500927	74550	01/10/2023	BYV0031	R120644477	60503	02/10/2023	CGR9B11	R120091947	74550	30/09/2023	CGS3D59	A050359469	55412	18/10/2023
BYV0031	R120700577	74550	02/10/2023	BYV0108	R120507527	74550	01/10/2023	CGS3828	R121031347	60503	03/10/2023	CGT8867	R119977007	60503	30/09/2023
BYV0108	R120507967	74550	01/10/2023	BYV0108	R120361887	60503	01/10/2023	CGT8867	R120801227	60503	03/10/2023	CGU9985	R120444717	74550	01/10/2023
BYW0D91	R120337027	56732	01/10/2023	BYW0D91	R120620277	74550	02/10/2023	CGV0066	A053508970	51851	14/10/2023	CGW9566	R121023537	74550	03/10/2023
BYW0D91	R120669117	74550	02/10/2023	BYW2C08	Z120641174	50020	17/10/2023	CGX4510	A064306745	51851	16/10/2023	CGY9E99	R121020907	74550	03/10/2023
BYW2D26	A048159636	60501	17/10/2023	BYW3C66	R120562087	74550	01/10/2023	CHD2I19	A065512594	51851	18/10/2023	CHD4841	A047528140	55412	13/10/2023
BYW3D64	R119971497	74550	30/09/2023	BYW4F31	R121109777	74550	04/10/2023	CHH8736	A054711795	51851	11/10/2023	CHI3C78	R120562527	74550	01/10/2023
BYW4J81	R120066867	74550	30/09/2023	BYW4J81	R119977657	74630	30/09/2023	CHI3C78	R120564397	74550	01/10/2023	CHN1254	Z120641404	50020	17/10/2023
BYW6I06	R119934207	74550	30/09/2023	BYW6I25	R119895597	74550	30/09/2023	CHN2G13	A048159733	51851	19/10/2023	CHN7568	R121312617	74710	01/10/2023
BYX1B76	A045713608	59910	19/10/2023	BYX4H33	A056304534	55500	11/10/2023	CHN9I12	A060319095	51851	18/10/2023	CHN9003	R120455277	60503	01/10/2023
BYX7B25	Z120731704	50020	17/10/2023	BYX8G21	R121008247	74550	02/10/2023	CHS6810	A052722099	51851	11/10/2023	CHT7E86	A045309815	51851	15/10/2023
BYX9C76	R121127487	74630	04/10/2023	BYY1C80	A060318650	60501	15/10/2023	CHT7E86	A060318676	60501	15/10/2023	CHU0139	Z120713224	50020	17/10/2023
BYY1C80	A060318668	60501	15/10/2023	BYY2F00	R120121427	74550	30/09/2023	CHU5088	R120522267	74550	01/10/2023	CHU5088	R120522607	74550	01/10/2023
BYY3473	Z120657014	50020	17/10/2023	BYY5B87	R120766797	74550	03/10/2023	CHU7E55	A055505722	60501	12/10/2023	CHW1828	R120583317	74550	02/10/2023
BYY5C44	A060112075	54527	18/10/2023	BYY5E48	A050359159	55412	17/10/2023	CHW1828	R120716527	74550	03/10/2023	CHW1828	R120853917	74550	04/10/2023
BYY8J70	R121069847	74550	03/10/2023	BYY8857	R121061377	74550	03/10/2023	CHW1828	R120854137	74550	04/10/2023	CHW1828	R121096687	74550	04/10/2023
BYZ5D04	R121053677	74550	03/10/2023	BYZ5I06	Z120663834	50020	17/10/2023	CHX7487	R119921997	74550	30/09/2023	CIA4G35	R120812667	74550	03/10/2023
BYZ7H58	R120761517	74550	03/10/2023	BYZ9G25	R121047297	74550	03/10/2023	CIB6H72	Z120760204	50020	17/10/2023	CIC7B41	R120523807	74550	01/10/2023
BZA2409	Z120675504	50020	17/10/2023	BZA5060	R120666697	74550	02/10/2023	CIC7B41	R120524247	74550	01/10/2023	CID5431	R121071387	56732	03/10/2023
BZA5600	A041909737	76332	11/10/2023	BZA8I02	R120893297	74550	04/10/2023	CIF6470	R119876907	74630	30/09/2023	CIG2738	A053310304	73662	11/10/2023
BZA9J49	R120589367	74550	02/10/2023	BZB0A71	Z120777354	50020	17/10/2023	CIL7002	R119999007	74630	30/09/2023	CIL7002	R120100417	74710	30/09/2023
BZB6F03	Z120657904	50020	17/10/2023	BZB7G57	Z120667794	50020	17/10/2023	CIL7002	R119999657	74630	30/09/2023	CIL7002	R119999767	60503	30/09/2023
BZB7771	A046571467	55412	16/10/2023	BZF0D45	Z120774504	50020	17/10/2023	CIL7002	R120102287	74630	30/09/2023	CIL7002	R120120107	74630	30/09/2023
BZF2A47	R121081397	74550	03/10/2023	BZF2A74	A053914692	73662	17/10/2023	CIL7002	R120121317	74630	30/09/2023	CIN5254	R120750847	74550	03/10/2023
BZF4A83	Z120662404	50020	17/10/2023	BZF4270	R120931467	74550	04/10/2023	CIP6257	R119903517	74630	30/09/2023	CIP6257	R120449337	74630	01/10/2023
BZF5D27	R120343297	74550	01/10/2023	BZF5866	R120397527	74550	02/10/2023	CIP6257	R121306677	74630	01/10/2023	CIP6257	R120450327	74550	01/10/2023
BZF9E16	A045111080	76331	14/10/2023	BZG2J02	R121015837	74550	02/10/2023	CIP6257	R120957647	60503	04/10/2023	CIQ3311	R120481457	74550	01/10/2023
BZG4G05	R119742707	56732	30/09/2023	BZG4360	R120798477	74550	03/10/2023	CIQ5358	R120040907	74550	30/09/2023	CIQ5358	R121314157	74550	01/10/2023
BZH2D93	A052722382	76331	18/10/2023	BZJ2408	R120008907	60503	30/09/2023	CIQ7330	R120478817	74550	01/10/2023	CIS5248	R120020777	74710	30/09/2023
BZJ5358	A050932649	68580	12/10/2023	BZJ8484	A046340236	51851	17/10/2023	CIS5248	R120822787	74550	03/10/2023	CIS5248	R120942137	74630	04/10/2023
BZJ9600	R121304707	74550	30/09/2023	BZK0B86	R120060487	74550	30/09/2023	CIS6626	A052111421	51851	18/10/2023	CIW4447	R120892307	74550	04/10/2023
BZK0G14	A050148085	55412	17/10/2023	BZK2300	R119940917	74550	30/09/2023	CIX0515	R119907587	74550	30/09/2023	CIX0515	R119917487	74550	30/09/2023
BZK5I47	A063110626	77141	17/10/2023	BZK6E75	A060319230	76332	19/10/2023	CIX0515	R119945207	74550	30/09/2023	CIX0515	R120687817	74550	02/10/2023
BZK6E75	A060319249	51851	19/10/2023	BZL0D95	A047128931	54521	14/10/2023	CIX0515	R120699367	74550	02/10/2023	CIX0714	A054711965	51851	11/10/2023
BZL4D76	A053115510	60501	18/10/2023	BZL5H55	Z120646234	50020	17/10/2023	CIX2920	A050527701	60501	17/10/2023	CIX5I60	R120476617	60503	01/10/2023
BZL9A13	R120879217	74550	04/10/2023	BZL9D54	R120613457	60503	02/10/2023	CJA0827	A049345735	51851	16/10/2023	CJA2844	A020224310	59910	15/10/2023
BZO2820	A051167075	66020	18/10/2023	BZR1D53	R121052797	74550	03/10/2023	CJC7643	A056104926	76331	18/10/2023	CJC7653	R120317997	74550	01/10/2023
BZR1771	R119876567	74550	30/09/2023	BZR2E54	R120429977	74550	01/10/2023	CJD0C00	R119934757	74550	30/09/2023	CJD1003	R120678687	74630	02/10/2023
BZR7D37	R120945877	74550	04/10/2023	BZR7E23	R120020667	74550	30/09/2023	CJD1003	R120772077	74550	03/10/2023	CJD1003	R120772307	74550	03/10/2023
BZU1117	A051328176	51851	16/10/2023	BZU5774	A011241053	55680	18/10/2023	CJD1003	R121047627	74550	03/10/2023	CJD3090	R120122307	74630	30/09/2023
BZW6I87	A048518601	55412	18/10/2023	BZZ4188	R120366727	74550	01/10/2023	CJD3090	R120035957	74550	30/09/2023	CJD3090	R120038597	74550	30/09/2023
BZZ5238	R119897797	60503	30/09/2023	BZZ8A75	R120745127	74550	03/10/2023	CJD3090	R120298747	74550	30/09/2023	CJD3090	R120302597	74630	01/10/2023
CAB2048	A053509267	76331	18/10/2023	CAB5F38	R121007367	74550	02/10/2023	CJD3090	R120418647	74550	01/10/2023	CJD3090	R120619067	60503	02/10/2023
CAD8328	R121327797	74630	03/10/2023	CAG8216	R120380257	74550	02/10/2023	CJD3090	R120785717	74550	03/10/2023	CJD5845	R120969747	74550	04/10/2023
CAI3008	A052907978	53980	17/10/2023	CAI4679	Z120691334	50020	17/10/2023	CJF1G61	R120850837	74550	04/10/2023	CJF6G59	R119925517	74630	30/09/2023
CAK7546	R120488607	74550	01/10/2023	CAM4967	R120568907	74550	01/10/2023	CJH5907	R120342637	60503	01/10/2023	CJH5907	R120389057	60503	02/10/2023
CAQ2337	A060318811	75870	16/10/2023	CAQ4E39	A021414570	55414	13/10/2023	CJH5907	R120632487	74550	02/10/2023	CJH5907	R120632607	74630	02/10/2023
CAQ4215	R120091837	60503	30/09/2023	CAQ4215	R120967007	74550	04/10/2023	CJH5907	R120687047	74630	02/10/2023	CJH5907	R120687377	74550	02/10/2023
CAQ4215	A042713003	60501	12/10/2023	CAQ4215	A056504878	60501	12/10/2023	CJH5907	R121114287	60503	04/10/2023	CJI0405	R120469907	74550	01/10/2023
CAR9924	Z120694204	50020	17/10/2023	CAV7C05	R120846767	74550	04/10/2023	CJO2034	R119480347	74550	27/09/2023	CJO4168	R120807607	74630	03/10/2023
CAX3721	R120552627	74550	01/10/2023	CAX5885	R120796057	74550	03/10/2023	CJP1J69	R120601807	74550	02/10/2023	CJP6B41	A047128362	51851	14/10/2023
CAX7842	A046571246	55412	16/10/2023	CAZ8284	R120997247	74550	02/10/2023	CJQ4E58	R120696067	74550	02/10/2023	CJT1656	A059911113	55417	16/10/2023
CAZ8572	R120102727	74550	30/09/2023	CBA2F27	R120606417	74550	02/10/2023	CJU8070	A052111308	51851	16/10/2023	CJV0F60	R120325477	56732	01/10/2023
CBB9110	R120315907	74550	01/10/2023	CBB9110	R120357707	74550	01/10/2023	CJY2444	R120998237	74550	02/10/2023	CJY2444	R121131007	74550	04/10/2023
CBE0018	A053115480	51851	18/10/2023	CBH3010	R120323277	60503	01/10/2023	CJY5130	R120321517	60503	01/10/2023	CJY5130	R120380477	74550	02/10/2023
CBJ0343	R119936187	74550	30/09/2023	CBJ7102	R120465837	74550	01/10/2023	CJY7828	R120385317	74550	02/10/2023	CJY8683	R120560007	74550	01/10/2023
CBK5059	A042713070	51852	16/10/2023	CBL3863	A054711787	60501	11/10/2023	CJY8683	R120560327	74710	01/10/2023	CJY9542	R120821357	60503	03/10/2023
CBM3485	R121026407	56732	03/10/2023	CBQ5731	R120611037	74550	02/10/2023	CJY9901	R120791877	74550	03/10/2023	CJZ9J11	A047528638	55412	16/10/2023
CBR3790	R120709707	74550	03/10/2023	CBS4F47	R120454397	74710	01/10/2023	CKA9E10	A057512173	57030	11/10/2023	CKB5925	R119948617	74550	30/09/2023
CBS4F47	R120460337	74550	01/10/2023	CBS4F47	R120505987	74550	01/10/2023	CKD0280	R120310187	60503	01/10/2023	CKD0850	R120032437	74550	30/09/2023
CBS4F47	R120342747	74550	01/10/2023	CBS4F47	R120507637	74550	01/10/2023	CKD2872	R120643607	74550	02/10/2023	CKD3286	R119874037	74550	30/09/2023
CBS4F47	R120341207	74550	03/10/2023	CBS4F47	R120341537	74550	03/10/2023	CKD3286	R119877117	74630	30/09/2023	CKD3286	R120932017	60503	04/10/2023
CBS4F47	R120706737	74550	03/10/2023	CBS4F47	R120707177	74550	03/10/2023	CKD3644	R120628087	74630	02/10/2023	CKD3644	R120761297	74630	03/10/2023
CBS4F47	R120798807	74710	03/10/2023	CBS4F47	R120968107	74630	04/10/2023	CKD4353	R120387957	74550	02/10/2023	CKE1I46	R121314047	74550	01/10/2023
CBW5135	R119912097	74550	30/09/2023	CBY5415	R119901537	74710	30/09/2023	CKE2185	R120582987	74550	02/10/2023	CKE5508	R120395987	74550	02/10/2023
CBY5415	R119901977	74630	30/09/2023	CBY5415	R119902087	74710	30/09/2023	CKE7036	A054711990	51851	11/10/2023	CKE9027	R120064227	74550	30/09/2023
CBY5415	R120050257	74710	30/09/2023	CBY5415	R120107127	74710	30/09/2023	CKG8485	R121108787	74550	04/10/2023	CKG9B59	A050148000	51851	17/10/2023
CBY5415	R120011207	74630	30/09/2023	CBY5415	R120011427	74710	30/09/2023	CKG9B59	A049345905	51851	19/10/2023	CKG9314	A051166222	55500	13/10/2023
CBY5415	R120513467	74630	01/10/2023	CBY5415	R120513687	74630	01/10/2023	CKJ0514	R121104167	74550	04/10/2023	CKJ6455	R120393017	74550	02/10/2023
CBY5415	R120346597	74710	01/10/2023	CBY5415	R120515227	74550	01/10/2023	CKJ9996	A065710825	51852	12/10/2023	CKM2118	A050358519	55412	16/10/2023
CBY5415	R120531067	74710	01/10/2023	CBY5415	R120531287	74550	01/10/2023	CKP3F86	R120088867	60503	30/09/2023	CKT5443	R120035627	74630	30/09/2023
CBY5415	R120531837	74710	01/10/2023	CBY5415	R120366287	74630	01/10/2023	CKU3A84	A000244846	50371	15/10/2023	CKU3F07	R120634807	74550	02/10/2023
CBY5415	R120372557	74630	01/10/2023	CBY5415	R120608947	74550	02/10/2023	CKU6930	A061504376	67261	12/10/2023	CKU8B13	R120668127	74550	02/10/2023
CBY5415	R121001107	74630	02/10/2023	CBY5415	R120678027	74710	02/10/2023	CKU8I18	R120013737	74550	30/09/2023	CKU9C03	R119892847	74550	30/09/2023
CBY5415	R120717957	74550	03/10/2023	CBY5415	R120718947	74630	03/10/2023	CKU9J70	R120068307	74550	30/09/2023	CKV8340	Z120739624	50020	17/10/2023
CBY5415	R120719167	74630	03/10/2023	CBY5415	R121022877	74630	03/10/2023	CKX3964	A050148271	55412	17/10/2023	CKX4629	R120623907	60503	02/10/2023
CBY5415	R121055007	74630	03/10/2023	CBY5415	R120782207	74710	03/10/2023	CKX6662	A056505041	76332	18/10/2023	CKX7172	A050932754	51851	14/10/2023
CBY5415	R120783077	74710	03/10/2023	CCC8238	R121099877	60503	04/10/2023	CKX8559	R120606087	74550	02/10/2023	CKY4546	R119621367	74550	28/09/2023
CCF2161	R120066427	74550	30/09/2023	CCF5629	A047128672	51851	14/10/2023	CKY4546	R120302267	74630	01/10/2023	CKY5329	A047128800	51851	14/10/2023
CCI5G10	A056504940	55500	12/10/2023	CCI7G27	A063110430	51852	17/10/2023	CLA0427	R121073587	60503	03/10/2023	CLA2844	R120558347	74550	01/10/2023
CCJ3B90	R121074907	56732	03/10/2023	CCL4D95	R119988007	74550	30/09/2023	CLC1731	R120609277	74550	02/10/2023	CLE0I10	A025028241	76332	13/10/2023
CCT1624	R120120987	74550	30/09/2023	CCT2016	R120809367	74630	03/10/2023	CLE3464	R121311407	74550	01/10/2023	CLI0477	R120495867	74550	01/10/2023
CCT2016	R120858097	74550	04/10/2023	CCU3206	R120482227	74550	01/10/2023	CLI0477	R120497407	60503	01/10/2023	CLI0477	R120539107	74630	01/10/2023
CCU7J13	R120104377	74550	30/09/2023	CCU7818	A050148255	55412	17/10/2023	CLI3387	R120430417	74550	01/10/2023	CLK2446	A042713240	54521	17/10/2023
CCW1645	R120996707	74550	02/10/2023	CCW4447	A056703986	76332	16/10/2023	CLK8J84	Z120701234	50020	17/10/2023	CLM4416	R121147067	60503	04/10/2023
CCW5F48	A046340244	51851	17/10/2023	CCW7458	A050358616	55412	16/10/2023	CLO5537	R119739947	74550	30/09/2023	CLO9728	A054711825	51930	11/10/2023
CCW8200	A047128400	51851	14/10/2023	CCW8876	R120515447	74630	01/10/2023	CLO9728	A053509038	51851	14/10/2023	CLP0493	R120039697	74550	30/09/2023
CCX4116	A056104900	60501	18/10/2023	CCX5E14	R121037837	74550	03/10/2023	CLQ4988	R120531407	74550	01/10/2023	CLT9710	R120768557	74550	03/10/2023
CCX6686	R121021997	56732	03/10/2023	CCZ1153	R119955877	74550	30/09/2023	CLU3310	R121334177	74550	04/10/2023	CLU3310	R120966997	74630	04/10/2023
CCZ1153	R120079957	74630	30/09/2023	CCZ1153	R120487727	74550	01/10/2023	CLV9950	R121107357	74550	04/10/2023	CMA4239	R120076987	74550	30/09/2023
CCZ1153	R120492237	74550	01/10/2023	CCZ1153	R120697607	74550	02/10/2023	CMC0486	R121052577	74630	03/10/2023	CMC0486	R121080187	74550	03/10/2023
CCZ1153	R121014307	74630	02/10/2023	CCZ1153	R120698157	74550	02/10/2023	CMD0042	R121303707	60503	30/09/2023	CMG5136	R120538217	60503	01/10/2023
CCZ1153	R121015407	74630	02/10/2023	CDD4440	R119992397	74550	30/09/2023	CMH0429	R120889447	74550	04/10/2023	CML5616	R120020117	74550	30/09/2023
CDD4440	Z120671644	50020	17/10/2023	CDG1D58	Z120711354	50020	17/10/2023	CMO2072	A055307289	75870	16/10/2023	CMO9339	A064306818	60501	17/10/2023
CDJ6644	R120851937	74550	04/10/2023	CDL8693	R120459567	74630	01/10/2023	CMP0347	Z120783304	50020	17/10/2023	CMT8H45	R120526777	74550	01/10/2023
CDM0G09	A053115250	76331	17/10/2023	CDM5000	R119738297	74550	30/09/2023	CMW7I10	A064306834	76331	17/10/2023	CNA9212	R121141017	74550	04/10/2023
CDN0745	R120082607	74550	30/09/2023	CDO7I74	R120352537	74550	01/10/2023	CNB2929	A051714300	60501	13/10/2023	CNB9I96	R120839407	74550	03/10/2023
CDQ0564	A054103132	60501	12/10/2023	CDR4H24	R120332957	56732	01/10/2023	CNE3123	R120543167	74550	01/10/2023	CNE9458	R120322837	74550	01/10/2023
CDR4H24	R120932567	74630	04/10/2023	CDR4H24	R120932787	74550	04/10/2023	CNI0653	Z120639854	50020	17/10/2023	CNI9B99	R119980297	74550	30/09/2023
CDR4H24	R120933227	74550	04/10/2023	CDR5407	Z120670764	50020	17/10/2023	CNI9I91	R120675497	74550	02/10/2023	CNK0451	R120046627	74550	30/09/2023
CDR5522	R120879547	74630	04/10/2023	CDR6339	R120956007	74550	04/10/2023	CNK2155	R120668677	74630	02/10/2023	CNO0504	R120081937	74550	30/09/2023
CDS6G25	R121308217	74550	01/10/2023	CDS6G25	R120483767	74630	01/10/2023	CNQ1163	R119952027	74550	30/09/2023	CNQ2816	R120092057	60503	30/09/2023
CDS6G25	R120641507	74550	02/10/2023	CDU0118	A053508996	51851	14/10/2023	CNQ3002	A052513260	51851	18/10/2023	CNQ3007	R120495317	60503	01/10/2023
CDU4535	R120362767	74550	01/10/2023	CDU8C53	R121018477	74550	02/10/2023	CNQ3046	R120555047	74550	01/10/2023	CNQ5067	R120911887	74550	04/10/2023
CDU8289	R120923107	74550	04/10/2023	CDU9421	A025462316	55250	06/10/2023	CNQ5510	R120613567	74630	02/10/2023	CNQ5835	R120422387	74550	01/10/2023
CDV4J69	A050731929	76331	18/10/2023	CDV6E91	R121028377	74550	03/10/2023	CNQ6H50	A048518520	76251	15/10/2023	CNQ8587	A046937640	60501	17/10/2023
CDV6039	R120582437	74550	02/10/2023	CDW6338	A049345824	51851	18/10/2023	CNQ9I20	A065512543	51851	18/10/2023	CNQ9208	R120702557	74550	02/10/2023

CNQ9548	R120299077	74550	30/09/2023	CNR5F63	A048159334	60501	13/10/2023
CNT6C64	A064306796	51851	17/10/2023	CNV5B97	A051166184	76331	13/10/2023
CNX8392	R120564067	74550	01/10/2023	CNZ1019	R120106137	74550	30/09/2023
COA2242	R120472657	74550	01/10/2023	COD0H61	A050358420	55412	16/10/2023
COD8D23	A047528336	55412	14/10/2023	COE5F28	R121093507	74550	04/10/2023
COF1I33	R121324497	74550	03/10/2023	COF3E06	R120048277	74550	30/09/2023
COH1038	A048159377	55500	13/10/2023	COI6635	R119952467	74550	30/09/2023
COJ0086	R120805307	74550	03/10/2023	CON4A01	R120338567	74550	01/10/2023
CON4085	R121085907	74550	03/10/2023	COO2769	R120506647	60503	01/10/2023
COQ0532	R119922327	74550	30/09/2023	COQ8I00	R120574077	74630	02/10/2023
COT1962	Z120658884	50020	17/10/2023	COU3444	R119615757	74550	28/09/2023
COU9C44	R120734457	74550	03/10/2023	COX8I26	A050527612	51851	12/10/2023
COZ2092	A059910850	75870	16/10/2023	COZ3786	A050932800	51851	14/10/2023
COZ4051	R121126937	74630	04/10/2023	COZ5227	R120112517	74710	30/09/2023
COZ6881	R120100197	74550	30/09/2023	COZ8519	A057512602	57030	17/10/2023
COZ9533	R121029697	74550	03/10/2023	COZ9533	R121103837	74550	04/10/2023
CPB8803	Z120735334	50020	17/10/2023	CPE7C13	R121131557	74550	04/10/2023
CPE8J11	R120723237	74550	03/10/2023	CPG4691	A044510274	76332	13/10/2023
CPI8G37	R120635677	74550	02/10/2023	CPM2712	R120850727	74550	04/10/2023
CPO1840	R121146077	56732	04/10/2023	CPO4A25	A061504481	75870	17/10/2023
CPP3058	R120064667	74550	30/09/2023	CPP8284	A050359604	55412	18/10/2023
CPP8502	R120320087	74550	01/10/2023	CPP8502	R120461107	74550	01/10/2023
CPP8502	R120461437	74550	01/10/2023	CPP8502	R120461657	74550	01/10/2023
CPP8502	R120534477	60503	01/10/2023	CPP8502	R120801887	74550	03/10/2023
CPQ2726	R119933547	74550	30/09/2023	CPQ3300	R119739397	74550	30/09/2023
CPQ4D18	A008083582	53800	12/10/2023	CPQ4D18	A008083663	56570	12/10/2023
CPQ6363	R120724777	74550	03/10/2023	CPQ6779	R120047507	60503	30/09/2023
CPR2B44	R120939507	74550	04/10/2023	CPR2927	R121309207	74550	01/10/2023
CPU1A98	R119897467	74550	30/09/2023	CPU1C14	A057512920	57030	19/10/2023
CPU1099	R120321187	74550	01/10/2023	CPU3464	R120868657	74550	04/10/2023
CPU3621	R120386207	74550	02/10/2023	CPU3739	R119960507	74710	30/09/2023
CPU9288	A050148182	55412	17/10/2023	CPV7014	R120651737	74550	02/10/2023
CPY4587	R121299857	60503	30/09/2023	CPY4587	R120630067	74550	02/10/2023
CPZ4C32	R120713117	74550	03/10/2023	CPZ4C32	R121094607	74550	04/10/2023
CPZ8129	R120437677	74550	01/10/2023	CPZ8598	R119934977	74550	30/09/2023
CQB4422	R120074017	74550	30/09/2023	CQB6220	R120473207	60503	01/10/2023
CQB6220	R120958087	60503	04/10/2023	CQB6755	R120439437	60503	01/10/2023
CQB6755	R121014297	74550	02/10/2023	CQB7887	R120772187	74550	03/10/2023
CQF8245	R119937397	74550	30/09/2023	CQF8245	R119937727	74550	30/09/2023
CQF8245	R119937947	74550	30/09/2023	CQF8245	R120307327	74550	01/10/2023
CQF8245	R120432947	74550	01/10/2023	CQF8245	R120433387	74550	01/10/2023
CQF8680	A047128443	51851	14/10/2023	CQF9539	R119703867	74550	29/09/2023
CQG3242	A044916890	75870	19/10/2023	CQG3798	A049513298	55412	16/10/2023
CQH0603	R120726757	74550	03/10/2023	CQH1799	Z120632374	50020	17/10/2023
CQH2824	R120343407	74550	01/10/2023	CQH5J15	R120767457	74550	03/10/2023
CQJ7799	R120865247	74550	04/10/2023	CQJ8440	A044916912	75870	19/10/2023
CQN0297	R119502347	74550	27/09/2023	CQP3J17	R119955987	74550	30/09/2023
CQR0749	R120047617	74630	30/09/2023	CQR0749	R119897247	74550	30/09/2023
CQR0749	R119976337	74550	30/09/2023	CQR0749	R119976777	74550	30/09/2023
CQR0749	R120090847	74550	30/09/2023	CQR0749	R120311287	74630	01/10/2023
CQR0749	R120439547	60503	01/10/2023	CQR0749	R120439877	74550	01/10/2023
CQR0749	R120442307	74550	01/10/2023	CQR0749	R120442847	74550	01/10/2023
CQR0749	R120443067	74550	01/10/2023	CQR0749	R120443287	74550	01/10/2023
CQR0749	R120443397	60503	01/10/2023	CQR0749	R120312607	74550	01/10/2023
CQR0749	R120383117	74550	02/10/2023	CQR0749	R120586837	74550	02/10/2023
CQR0749	R120681987	74550	02/10/2023	CQR0749	R121003297	74630	02/10/2023
CQR0749	R121025297	74550	03/10/2023	CQR0749	R120817407	74550	03/10/2023
CQR0749	R120862387	60503	04/10/2023	CQU0D67	Z120758104	50020	17/10/2023
CQU8520	R121020677	74550	03/10/2023	CQU9C08	R120760087	74550	03/10/2023
CQV6523	A051166656	55412	14/10/2023	CQW5614	R120932237	74550	04/10/2023
CRA2I57	R120760747	74550	03/10/2023	CRB6324	R119733907	74550	30/09/2023
CRB9883	R120476837	74630	01/10/2023	CRE1958	A050148212	55412	17/10/2023
CRG2890	R120330317	74550	01/10/2023	CRK4277	R120031447	74550	30/09/2023
CRM1A60	A053509240	55500	18/10/2023	CRM8360	R120387077	74550	02/10/2023
CRM8360	R121144207	74550	04/10/2023	CRN8891	Z120731814	50020	17/10/2023
CRO3297	Z120718404	50020	17/10/2023	CRO4D20	R120432397	74550	01/10/2023
CRO4093	A063110634	51851	17/10/2023	CRQ5596	A044106503	76331	17/10/2023
CRW3E98	R120970517	74550	04/10/2023	CRW9909	R119920237	74550	30/09/2023
CRX3C74	R120378717	74630	02/10/2023	CRX4G96	R120667577	74550	02/10/2023
CRZ1581	A047528484	55412	16/10/2023	CRZ5H86	R120520407	74550	01/10/2023
CSB2B39	R120352867	74550	01/10/2023	CSB2J32	A066109254	55500	18/10/2023
CSB4196	R120358367	74550	03/10/2023	CSB4196	R120707407	74550	03/10/2023
CSB5J52	R119938057	74550	30/09/2023	CSB7J96	R120319977	74550	01/10/2023
CSB7J96	R120320207	74550	01/10/2023	CSB7105	R120531507	74550	01/10/2023
CSB7129	A050359248	55412	18/10/2023	CSB8G81	R119514997	74550	27/09/2023
CSB8G81	R121298107	74550	30/09/2023	CSD3428	R120779557	74550	03/10/2023
CSD5722	R120101297	74550	30/09/2023	CSD6410	R119935417	74550	30/09/2023
CSE1248	R120371897	74550	01/10/2023	CSH4H70	R119991077	74550	30/09/2023
CSH4H70	R120815967	74630	03/10/2023	CSH4H70	R120821027	74550	03/10/2023
CSH5C05	R120638977	74550	02/10/2023	CSH8447	R120408857	74550	02/10/2023
CSH8447	R120783517	74550	03/10/2023	CSJ9127	R120737317	74550	03/10/2023
CSK1F70	R120665047	74550	02/10/2023	CSK3J33	Z120759104	50020	17/10/2023
CSP7A51	R120122197	74550	30/09/2023	CSP7A51	R120794077	74550	03/10/2023
CSQ3A27	Z120637874	50020	17/10/2023	CSR1C18	A050148107	55412	17/10/2023
CSS0587	R120098217	74550	30/09/2023	CSS0587	R120098327	74550	30/09/2023
CSS6E46	R120825977	74550	03/10/2023	CST0H30	R120854797	74550	04/10/2023
CST3943	A047720830	54870	13/10/2023	CST5708	A048336198	55412	13/10/2023
CSZ6968	A050358373	57380	12/10/2023	CSZ8995	R120602457	60503	02/10/2023
CTA0028	R120103607	74550	30/09/2023	CTA1B62	R120328667	74550	01/10/2023
CTD1A26	Z120755574	50020	17/10/2023	CTD1A26	Z120755904	50020	17/10/2023
CTE1819	R120658887	74550	02/10/2023	CTE1819	R120793417	74630	03/10/2023
CTE1819	R120938407	74630	04/10/2023	CTI4849	A064505012	55500	11/10/2023
CTI4849	A044510193	55920	11/10/2023	CTI9989	R120740727	74550	03/10/2023
CTI9989	R120741277	74550	03/10/2023	CTJ5812	A051166320	55417	13/10/2023
CTJ7F09	A048932505	76331	13/10/2023	CTM1120	Z120640074	50020	17/10/2023
CTM1120	Z120753044	50020	17/10/2023	CTM3G71	Z120698594	50020	17/10/2023
CTM9B51	R120105587	74550	30/09/2023	CTM9C33	Z120635784	50020	17/10/2023
CTN0274	R120941147	74550	04/10/2023	CTN2F38	R120545807	74550	01/10/2023
CTN2F38	R120362547	60503	01/10/2023	CTN4867	R120100527	74550	30/09/2023
CTN7082	R120055097	74550	30/09/2023	CTN7082	R120594427	74550	02/10/2023
CTN7082	R120725767	74550	03/10/2023	CTN7537	A021008491	76842	13/10/2023
CTO8544	R121073257	74550	03/10/2023	CTO9982	R120047177	74550	30/09/2023
CTO9982	R119899337	74550	30/09/2023	CTP0E99	R119742697	74550	30/09/2023
CTP5040	R120331857	74630	01/10/2023	CTP5435	R120667137	74550	02/10/2023
CTP7374	A056104993	76331	18/10/2023	CTR9H36	R120835007	74550	03/10/2023
CTS3240	R120995377	74550	02/10/2023	CTS3240	R121142557	74550	04/10/2023
CTS7F57	R119958957	74550	30/09/2023	CTX4C28	Z120773394	50020	17/10/2023
CTZ1B62	R120942577	74550	04/10/2023	CUA3750	R120629407	74550	02/10/2023
CUA9A88	R119955007	74710	30/09/2023	CUA9A88	A045713004	55500	16/10/2023
CUB0020	Z120737204	50020	17/10/2023	CUB0981	R120462097	60503	01/10/2023
CUB1397	R119876127	74550	30/09/2023	CUB1991	R120947197	74550	04/10/2023
CUB2090	R121023647	56732	03/10/2023	CUB2110	R120350117	56732	01/10/2023
CUB2110	A065710809	55500	12/10/2023	CUB2467	Z120691664	50020	17/10/2023
CUB3602	Z120672964	50020	17/10/2023	CUB3770	R119979307	60503	30/09/2023
CUB4361	R121054337	74550	03/10/2023	CUB4448	R120620167	74550	02/10/2023
CUB6E05	R120319537	74550	01/10/2023	CUB6E05	R121053567	74550	03/10/2023
CUB9J17	R120427557	74550	01/10/2023	CUD6759	R119911327	74550	30/09/2023
CUE0707	R120348137	74550	01/10/2023	CUE1F43	R120395327	74550	02/10/2023
CUE7F47	R120095357	60503	30/09/2023	CUE9B21	A050358063	55412	11/10/2023
CUE9D56	R120997907	74550	02/10/2023	CUF2F38	R120474087	74710	01/10/2023
CUF2I13	R119935747	74550	30/09/2023	CUF2I13	Z120717304	50020	17/10/2023
CUF2I13	Z120784284	50020	17/10/2023	CUF2J46	R120303587	74550	01/10/2023
CUF4I58	R120932127	74630	04/10/2023	CUF5B15	R119913967	74550	30/09/2023
CUF5B15	R120023637	74550	30/09/2023	CUF5B15	Z120723234	50020	17/10/2023
CUF5G39	R120430857	74550	01/10/2023	CUF8870	R119949827	74550	30/09/2023
CUF9C36	R120069177	74550	30/09/2023	CUG2I25	A066109203	70301	18/10/2023
CUG2770	R120493777	60503	01/10/2023	CUG3F70	A048518660	55680	18/10/2023
CUG3H11	A054711850	73400	11/10/2023	CUG7G07	R120718067	74550	03/10/2023
CUG9898	R120603117	74550	02/10/2023	CUH0D37	R120921787	74630	04/10/2023
CUH0J06	R120327567	74550	01/10/2023	CUH3G13	R120083147	74630	30/09/2023
CUH5H76	R120056747	74550	30/09/2023	CUH5H76	Z120701674	50020	17/10/2023
CUH7F88	Z120719934	50020	17/10/2023	CUH8F85	Z120733804	50020	17/10/2023
CUH9B67	R120959307	74550	04/10/2023	CUI3E59	Z120773504	50020	17/10/2023
CUI6A86	R119874257	74550	30/09/2023	CUI9E54	R120351007	60503	01/10/2023
CUI9E54	R120563847	74550	01/10/2023	CUJ3F47	Z120668234	50020	17/10/2023
CUJ3I06	R119951917	74550	30/09/2023	CUJ6A67	R120861837	74550	04/10/2023
CUJ6F22	R120827077	74550	03/10/2023	CUK0J65	R120603887	74550	02/10/2023
CUK0J83	Z120652504	50020	17/10/2023	CUK0J83	Z120783954	50020	17/10/2023
CUK2228	R120893517	74550	04/10/2023	CUK6C27	R120928717	74550	04/10/2023
CUK9E08	A055904660	60412	11/10/2023	CUK9I15	Z120758544	50020	17/10/2023
CUL0C56	R120791007	74550	03/10/2023	CUL2C55	A046937763	55680	18/10/2023
CUL2D27	R120724667	74550	03/10/2023	CUL2158	Z120668344	50020	17/10/2023
CUL9G52	R121146297	56732	04/10/2023	CUM0D15	Z120765254	50020	17/10/2023
CUM6G87	R120087327	74550	30/09/2023	CUM7J26	Z120684184	50020	17/10/2023
CUM8A58	Z120743694	50020	17/10/2023	CUM8C89	Z120700024	50020	17/10/2023
CUM9D98	R120036177	74550	30/09/2023	CUN0F77	R119733457	74630	30/09/2023
CUN0F77	R120023747	74550	30/09/2023	CUN0F77	R121308107	74550	01/10/2023
CUN0F77	R120561207	74550	01/10/2023	CUN2B24	R120032327	74550	30/09/2023
CUN5F21	A053310479	76842	19/10/2023	CUN7H45	Z120657234	50020	17/10/2023
CUP1C11	A064306753	76332	16/10/2023	CUP1C40	Z120766804	50020	17/10/2023
CUP3H33	Z120668894	50020	17/10/2023	CUP4G57	Z120714104	50020	17/10/2023
CUP8G90	Z120673294	50020	17/10/2023	CUQ4A10	R119899557	74550	30/09/2023

CUR1E18	R119959407	74550	30/09/2023	CUR2I06	A010642372	76332	13/10/2023
CUS0J90	R119938607	74550	30/09/2023	CUT0E30	A055307300	60501	16/10/2023
CUT1F87	R120677697	74630	02/10/2023	CUT4H79	R120471227	74550	01/10/2023
CUU0A51	A057512084	57030	11/10/2023	CUU0A90	R120409307	74550	02/10/2023
CUV6C60	R121111427	74630	04/10/2023	CUX0D90	Z120737754	50020	17/10/2023
CUX4A69	R120325697	74550	01/10/2023	CVA4A64	R120931797	74550	04/10/2023
CVA9629	R120399837	74550	02/10/2023	CVA9629	R120672087	74550	02/10/2023
CVB3D50	R119952137	74550	30/09/2023	CVC3H79	R119993607	74550	30/09/2023
CVC3H79	R120627207	74550	02/10/2023	CVC3H79	R120786607	74550	03/10/2023
CVC3H79	R120886257	74550	04/10/2023	CVE1E40	R121142117	74630	04/10/2023
CVE4F80	Z120693424	50020	17/10/2023	CVE5098	R119738517	74550	30/09/2023
CVE6F79	A050358195	55412	11/10/2023	CVF9227	R120799807	74550	03/10/2023
CVF9227	R120800127	74630	03/10/2023	CVF9227	R120945767	74630	04/10/2023
CVG0022	R120468807	74550	01/10/2023	CVG5H34	R120953807	74550	04/10/2023
CVI2F46	Z120645684	50020	17/10/2023	CVI2600	R120065107	74550	30/09/2023
CVI5G55	Z120713334	50020	17/10/2023	CVI5I69	Z120771964	50020	17/10/2023
CVI6A80	Z120751944	50020	17/10/2023	CVI6C49	R119905607	74550	30/09/2023
CVI6I27	R120402587	74550	02/10/2023	CVI8B37	A057512262	57030	14/10/2023
CVI9G18	R121071717	74550	03/10/2023	CVJ7571	R120314147	74550	01/10/2023
CVK3046	A050932878	51851	14/10/2023	CVL6878	R120427997	74550	01/10/2023
CVN1D59	R120330977	74550	01/10/2023	CVR5F78	Z120730934	50020	17/10/2023
CVS9E89	R121326917	74550	03/10/2023	CVT9D33	A065710981	57380	16/10/2023
CVV8014	A050147909	55412	16/10/2023	CVW5929	R121045647	74710	03/10/2023
CVY0E56	R120869317	74550	04/10/2023	CVY4494	R119929477	74550	30/09/2023
CVZ5D49	R120393787	74550	02/10/2023	CVZ5D49	A048159466	58270	16/10/2023
CWA3I27	R119741927	74550	30/09/2023	CWB1598	A056505092	51852	18/10/2023
CWB3C57	R120101627	74550	30/09/2023	CWC6009	A048336619	55412	13/10/2023
CWC9150	A050147844	55412	16/10/2023	CWD7836	R121059727	74550	03/10/2023
CWD7836	R121085467	74630	03/10/2023	CWD7836	R121090857	74550	04/10/2023
CWD7836	R121140807	74550	04/10/2023	CWD8441	R120892197	74550	04/10/2023
CWE5F40	R119998007	74550	30/09/2023	CWF0381	R121076007	56732	03/10/2023
CWF6019	R120565387	74630	01/10/2023	CWG1869	R120379707	74630	02/10/2023
CWG2298	R120537887	74550	01/10/2023	CWG4066	A052314055	51852	16/10/2023
CWG4837	R120330757	56732	01/10/2023	CWG8592	R121019577	74550	03/10/2023
CWG9B78	R120662407	74550	02/10/2023	CWG9C19	R120546807	74550	01/10/2023
CWG9I53	R120600587	74550	02/10/2023	CWG9232	A050359116	55412	17/10/2023
CWJ0256	R120636227	74550	02/10/2023	CWK5171	R119997567	74550	30/09/2023
CWK7H37	R121006597	74550	02/10/2023	CWM8H33	R121105487	56732	04/10/2023
CWN0602	R119902747	74550	30/09/2023	CWN2777	R120597947	74550	02/10/2023
CWN5523	A060318510	55417	13/10/2023	CWN8185	A056505165	73662	18/10/2023
CWP4118	R119990527	74550	30/09/2023	CWU3095	R121077327	74550	03/10/2023
CWW3103	R120747547	74550	03/10/2023	CWW8F06	R120959077	74630	04/10/2023
CWZ6597	A047128389	51851	14/10/2023	CXC7796	R120120217	74550	30/09/2023
CXC7796	R120453627	74550	01/10/2023	CXD3322	R120101847	56732	30/09/2023
CXD3792	Z120762724	50020	17/10/2023	CXD6397	A053509232	55500	18/10/2023
CXD8329	R120107677	74550	30/09/2023	CXD8410	R120672747	74550	02/10/2023
CXG0C16	R120017917	74550	30/09/2023	CXG6221	A033611759	54522	11/10/2023
CXI8299	R120665817	74550	02/10/2023	CXI8585	R119947517	74550	30/09/2023
CXM8907	A050358640	55412	16/10/2023	CXR4567	R120525907	74550	01/10/2023
CXS1E82	R119886247	74550	30/09/2023	CXS5779	R120312167	60503	01/10/2023
CXT0G68	R119914077	60503	30/09/2023	CXT3586	R120533157	74550	01/10/2023
CXT3740	R120317667	74550	01/10/2023	CXT3740	R120399067	74550	02/10/2023
CXT7200	R121313387	60503	01/10/2023	CXT7200	Z120677914	50020	17/10/2023
CXT7200	Z120753704	50020	17/10/2023	CXT7710	R120047837	74550	30/09/2023
CXT8C98	R120107787	56732	30/09/2023	CXT8550	R120591017	74550	02/10/2023
CXT8989	A054711973	51851	11/10/2023	CXV0625	R121316907	74550	02/10/2023
CXW0201	R120118787	74550	30/09/2023	CXW9J61	R119952907	74550	30/09/2023
CXY6F69	A044510339	75870	16/10/2023	CYB1221	R119924417	74550	30/09/2023
CYD0069	A056304690	51852	18/10/2023	CYD1H05	R120592447	74550	02/10/2023
CYG7F47	R120519307	74550	01/10/2023	CYH3199	R120589917	74550	02/10/2023
CYI7005	R119995917	74550	30/09/2023	CYJ8863	R119881187	74550	30/09/2023
CYJ8863	R119881737	74550	30/09/2023	CYJ8863	R119882727	74550	30/09/2023
CYJ8863	R119883507	74630	30/09/2023	CYJ8863	R119884267	74550	30/09/2023
CYJ8863	R119884607	74630	30/09/2023	CYK4579	R121295907	74550	30/09/2023
CYM1684	A050527833	51851	19/10/2023	CYO0B04	A060319052	76331	17/10/2023
CYO0687	R120382127	60503	02/10/2023	CYP8575	R119888007	74550	30/09/2023
CYS8J87	Z120673624	50020	17/10/2023	CYW6D67	A065909087	73662	17/10/2023
CYW6670	R121318667	74550	02/10/2023	CYX9D95	A052722056	51852	11/10/2023
CYZ2I18	A060318790	75870	16/10/2023	CYZ2730	R120478377	60503	01/10/2023
CYZ3663	R120707837	74550	03/10/2023	CYZ3663	R121320977	74630	03/10/2023
CYZ4646	A051166451	55412	14/10/2023	CYZ5338	A045712997	55500	16/10/2023
CYZ6123	A046571211	55412	16/10/2023	CYZ6753	R121121437	74550	04/10/2023
CYZ7A05	A046340279	51852	18/10/2023	CYZ7A05	A046340295	50100	18/10/2023
CYZ7A05	A046340309	65992	18/10/2023	CYZ9660	A063110316	51851	16/10/2023
CZE8726	R121125067	74550	04/10/2023	CZE9260	R119931127	74550	30/09/2023
CZH9791	A042112360	73662	18/10/2023	CZI9538	A045309785	60501	14/10/2023
CZJ3D45	R120644707	74550	02/10/2023	CZJ3185	A050527825	51851	18/10/2023
CZJ7512	R120041237	74550	30/09/2023	CZK6G14	R120311067	56732	01/10/2023
CZM6905	R120315357	74630	01/10/2023	CZM6905	R120449447	74550	01/10/2023
CZN0B33	R120768887	74550	03/10/2023	CZQ3H20	R120755807	74550	03/10/2023
CZQ5H82	R121306787	74550	01/10/2023	CZR3420	R120830157	74550	03/10/2023
CZR3528	R120031667	74630	30/09/2023	CZR3528	R121155757	74630	04/10/2023
CZT0342	R120442737	74550	01/10/2023	CZT0342	R120443407	60503	01/10/2023
CZT0342	R120312827	74550	01/10/2023	CZT0342	R120313157	60503	01/10/2023
CZT0342	R120446257	74630	01/10/2023	CZT0342	R120314037	74630	01/10/2023
CZT0342	R120446367	74630	01/10/2023	CZT0342	R120446587	74550	01/10/2023
CZT9I12	R119664377	60503	29/09/2023	CZT9I40	R120410397	56732	02/10/2023
CZV5D73	A050147895	55412	16/10/2023	CZV6678	R120687607	74550	02/10/2023
CZW8288	R120760527	74550	03/10/2023	DAA4485	R120294897	74550	29/09/2023
DAA4485	R121017487	74550	02/10/2023	DAB5777	R120002847	74550	30/09/2023
DAC3C24	R121037177	56732	03/10/2023	DAE3407	R120550207	60503	01/10/2023
DAE3407	A065710817	51851	12/10/2023	DAE8E69	R120527327	74550	01/10/2023
DAE8943	R120008897	74550	30/09/2023	DAE8943	R120021007	74550	30/09/2023
DAE8943	R120114167	74550	30/09/2023	DAE8943	R120331967	74550	01/10/2023
DAE8943	R120486307	60503	01/10/2023	DAE8943	R120486517	74550	01/10/2023
DAE8943	R120334937	74550	01/10/2023	DAG7124	A054904780	75870	17/10/2023
DAI2H88	R119963467	74550	30/09/2023	DAI5D06	R119903847	74550	30/09/2023
DAJ1443	R120371127	74550	01/10/2023	DAJ1443	R120403137	74630	02/10/2023
DAK0344	A052111375	51851	16/10/2023	DAK7C41	A050731856	76331	11/10/2023
DAL1514	R121300847	74550	30/09/2023	DAL4465	R120511927	74550	01/10/2023
DAM5C96	R120503567	74550	01/10/2023	DAO9286	R120048387	74550	30/09/2023
DAP7217	R120105257	60503	30/09/2023	DAR1870	R120683747	74550	02/10/2023
DAR3253	A011241037	55680	18/10/2023	DAR5590	R121133977	74550	04/10/2023
DAR5867	R120394337	60503	02/10/2023	DAS1H67	A064306761	51851	16/10/2023
DAS6J52	A050933157	57380	19/10/2023	DAT0D28	R119899227	74550	30/09/2023
DAT0G00	R120921457	60503	04/10/2023	DAT0204	R120110537	56732	30/09/2023
DAT0357	A059910990	75870	16/10/2023	DAT0733	R121312407	74550	01/10/2023
DAT4J65	R119930357	74550	30/09/2023	DAT5462	R121111097	74550	04/10/2023
DAT6F01	R120374647	74550	01/10/2023	DAT6375	A053914498	60502	12/10/2023
DAT6392	R119750507	60503	29/09/2023	DAT6392	R119844777	74550	29/09/2023
DAT6392	R119845987	74550	29/09/2023	DAT6392	R119989317	60503	30/09/2023
DAT6392	R120734567	74550	03/10/2023	DAT6462	R121132657	74550	04/10/2023
DAT7B08	R120088757	74550	30/09/2023	DAT7B08	R120828837	74550	03/10/2023
DAT8924	R120946107	74550	04/10/2023	DAU5634	R120501587	60503	01/10/2023
DAU6776	R120463087	74550	01/10/2023	DAV7G49	R121092617	74550	04/10/2023
DAW6275	R120374317	74550	01/10/2023	DAX6502	R120437787	60503	01/10/2023
DAX6502	R121000327	74550	02/10/2023	DAX6502	R120714107	74550	03/10/2023
DAX6502	R120714217	74630	03/10/2023	DAX6502	R120715207	60503	03/10/2023
DAY7710	R120386857	74550	02/10/2023	DAZ5G52	R119733677	74550	30/09/2023
DAZ6I19	R120529637	60503	01/10/2023	DAZ8606	R119894937	74550	30/09/2023
DBB2856	R119889327	74550	30/09/2023	DBB3E13	R120563627	74550	01/10/2023
DBB3198	R121068857	74550	03/10/2023	DBB3705	Z120761404	50020	17/10/2023
DBB5419	Z120771634	50020	17/10/2023	DBB6239	Z120746224	50020	17/10/2023
DBB6953	R120867227	60503	04/10/2023	DBC0C11	Z120674724	50020	17/10/2023
DBC5F66	Z120675934	50020	17/10/2023	DBD0948	A065909117	66532	17/10/2023
DBF0J96	R119918257	74550	30/09/2023	DBG0670	R120556807	74550	01/10/2023
DBH0015	R121126497	74550	04/10/2023	DBH6G75	R120891097	60503	04/10/2023
DBI2836	R120576937	74550	02/10/2023	DBJ0526	A047528875	55412	18/10/2023
DBJ2C29	R120330207	74550	01/10/2023	DBJ2131	R119932007	74550	30/09/2023
DBJ3070	A050148310	55412	17/10/2023	DBJ3650	A051166680	55412	14/10/2023
DBJ6999	A048336716	55412	13/10/2023	DBJ7374	R120597397	74550	02/10/2023
DBJ8401	R120500597	74550	01/10/2023	DBJ9G44	R120321737	56732	01/10/2023
DBL1C55	R120846657	74550	04/10/2023	DBL1138	A065710558	55500	11/10/2023
DBL3888	A045713543	55500	18/10/2023	DBL5356	R120376957	74550	01/10/2023
DBQ2584	R120079297	74550	30/09/2023	DBQ2584	R120347707	74550	01/10/2023
DBQ2584	R120374537	74550	01/10/2023	DBQ2584	R120993837	60503	02/10/2023
DBQ2584	R120688917	74550	02/10/2023	DBQ2584	R120689247	74550	02/10/2023
DBQ2584	R121134637	60503	04/10/2023	DBR0G10	R121026287	74550	03/10/2023
DBR0958	R121052807	74550	03/10/2023	DBR0958	R121053347	74550	03/10/2023
DBR1I62	R120711247	74550	03/10/2023	DBS2F54	R120075007	74550	30/09/2023
DBS9J20	R120511817	74550	01/10/2023	DBT9853	R120031997	74550	30/09/2023
DBV4847	A046571343	55412	16/10/2023	DBW6F49	R120010877	74550	30/09/2023
DBW6326	R120544157	74550	01/10/2023	DBY1082	R120460227	74550	01/10/2023
DBY3539	A047527860	55412	13/10/2023	DBY4560	R120411277	74550	02/10/2023
DBY5F01	R121015287	74550	02/10/2023	DBY7069	R121044657	74550	03/10/2023
DBY7069	R120766137	74550	03/10/2023	DBY7069	R120767127	74550	03/10/2023
DBY7069	R121323177	74550	03/10/2023	DBY8940	R120340007	74550	01/10/2023
DBY8940	R120506207	60503	01/10/2023	DBY8940	R120506317	60503	01/10/2023
DBY8940	Z120722804	50020	17/10/2023	DBZ5507	Z120706304	50020	17/10/2023
DCB0781	R120520177	74550	01/10/2023	DCB9F28	R120004827	74630	30/09/2023
DCB9F28	R120541847	74550	01/10/2023	DCB9F28	A063110278	51851	16/10/2023
DCD9F03	R120601137	74550	02/10/2023	DCF4789	Z120630174	50020	17/10/2023

DCF4789	Z120675494	50020	17/10/2023	DCF4789	Z120772514	50020	17/10/2023	DFU6I07	A063110553	54521	17/10/2023	DFU7028	R120926297	74550	04/10/2023
DCG0531	A050358713	55412	16/10/2023	DCG2161	R120791437	74550	03/10/2023	DFU7153	A051328168	76332	16/10/2023	DFU7444	R120584087	74550	02/10/2023
DCG2409	R120310737	60503	01/10/2023	DCG2409	R120438227	74550	01/10/2023	DFU8678	A048159679	76331	17/10/2023	DFU9D84	R120624347	60503	02/10/2023
DCG2409	R120439007	74550	01/10/2023	DCG2409	R120439327	74550	01/10/2023	DFU9001	R120844897	74550	04/10/2023	DFU9001	R121091517	74550	04/10/2023
DCG2409	R120311837	74630	01/10/2023	DCG2409	R120441527	74550	01/10/2023	DFU9866	A047332741	51851	15/10/2023	DFU9866	A047332750	66020	15/10/2023
DCG7218	A046571513	55412	16/10/2023	DCH2240	A051166672	55412	14/10/2023	DFV0D25	R120882407	74550	04/10/2023	DFV4H22	A065710930	60501	16/10/2023
DCI8J90	Z120646784	50020	17/10/2023	DCI8J90	Z120758324	50020	17/10/2023	DFV6G49	R120995047	74550	02/10/2023	DFV7843	R121322737	74550	03/10/2023
DCI8J90	Z120762834	50020	17/10/2023	DCJ5636	R120020887	74630	30/09/2023	DFW2780	R120616107	60503	02/10/2023	DFY1I00	R120664827	74550	02/10/2023
DCK2871	R120587507	74550	02/10/2023	DCK5971	A047128532	51851	14/10/2023	DFY3A87	R121068307	74550	03/10/2023	DFY4H11	R120422717	74550	01/10/2023
DCL0007	R121039047	74550	03/10/2023	DCL5E81	R119916607	74550	30/09/2023	DFY4H11	A056505076	75870	18/10/2023	DFY9J33	A059911032	75870	16/10/2023
DCM0322	R120691887	74550	02/10/2023	DCM0322	R121009787	74550	02/10/2023	DFY9642	A061504473	76331	16/10/2023	DFZ2056	R120086337	74710	30/09/2023
DCM1852	R120006807	74550	30/09/2023	DCM1852	R120105697	74550	30/09/2023	DFZ2056	R120112307	74550	30/09/2023	DFZ4863	R120328007	74550	01/10/2023
DCN0236	R121144757	74550	04/10/2023	DCN2310	R120089747	74550	30/09/2023	DFZ5110	A056903861	51851	17/10/2023	DFZ7259	R120398627	74550	02/10/2023
DCN3129	R120805847	74550	03/10/2023	DCN4927	R120852157	74630	04/10/2023	DFZ7518	A044510363	51851	16/10/2023	DFZ7518	A044510371	51852	16/10/2023
DCN8019	R120512037	74710	01/10/2023	DCN8203	R120488277	60503	01/10/2023	DFZ9091	R120520397	74550	01/10/2023	DFZ9091	R120572977	74550	01/10/2023
DCN9348	R121088217	74550	03/10/2023	DCN9348	R121089207	74550	04/10/2023	DFZ9091	R120573417	74550	01/10/2023	DFZ9091	R120573747	74630	01/10/2023
DCO0645	R120996587	74550	02/10/2023	DCO6867	Z120679234	50020	17/10/2023	DGA1140	A053914676	76331	16/10/2023	DGB0E78	Z120728734	50020	17/10/2023
DCO8526	R120335597	60503	01/10/2023	DCO8526	R121332527	60503	04/10/2023	DGB8093	A043908231	51852	17/10/2023	DGC1810	A050359051	55412	17/10/2023
DCO9J00	A022213676	54521	12/10/2023	DCQ5I95	A065512527	51851	18/10/2023	DGC3B39	A047528182	55412	13/10/2023	DGC5E23	R119966767	74550	30/09/2023
DCR6D57	R120473107	74550	01/10/2023	DCR9H61	R119996357	74550	30/09/2023	DGC5E23	R121324717	74550	03/10/2023	DGC7I55	R120489817	74550	01/10/2023
DCR9H61	R120028257	74550	30/09/2023	DCR9H61	R121010777	74630	02/10/2023	DGE1I92	R120530297	74550	01/10/2023	DGE5E50	R119958847	74550	30/09/2023
DCR9H61	R120700797	74550	02/10/2023	DCR9H61	R120701907	74630	02/10/2023	DGE5299	R121036407	74550	03/10/2023	DGF2E49	R120092717	74710	30/09/2023
DCR9H61	R120965017	74550	04/10/2023	DCR9H61	R120969967	74550	04/10/2023	DGF2E49	R119987447	74630	30/09/2023	DGF2E49	R119988437	74630	30/09/2023
DCT7B02	A011241061	55680	18/10/2023	DCW5J96	R120866677	74710	04/10/2023	DGF2E49	R120017807	74550	30/09/2023	DGF2E49	R120021217	74630	30/09/2023
DCX2195	A050147658	51930	16/10/2023	DCX8G87	R121117037	60503	04/10/2023	DGF2E49	R120021657	74710	30/09/2023	DGF2E49	R120021767	74630	30/09/2023
DCY1E84	R120373007	74550	01/10/2023	DCY1E84	R120563517	74550	01/10/2023	DGF2E49	R120113507	74630	30/09/2023	DGF2E49	R120033097	74630	30/09/2023
DCY1536	A056505270	76331	19/10/2023	DCY2052	R119984037	74550	30/09/2023	DGF2E49	R120045197	74630	30/09/2023	DGF2E49	R120301937	74630	01/10/2023
DCZ1191	A053712178	54521	17/10/2023	DCZ2J97	R119964567	74550	30/09/2023	DGF2E49	R120417327	74550	01/10/2023	DGF2E49	R120325587	74550	01/10/2023
DCZ4H64	A057512580	57030	17/10/2023	DCZ6162	A042713097	51851	16/10/2023	DGF2E49	R120471337	74630	01/10/2023	DGF2E49	R120498407	74710	01/10/2023
DCZ6162	A063110480	51851	17/10/2023	DDA1917	R120513907	74550	01/10/2023	DGF2E49	R120499387	74710	01/10/2023	DGF2E49	R120500267	74630	01/10/2023
DDB3A52	R120745347	74550	03/10/2023	DDC6344	R120448237	74550	01/10/2023	DGF2E49	R120500377	74710	01/10/2023	DGF2E49	R120337797	74710	01/10/2023
DDC6344	R120448677	60503	01/10/2023	DDD4C61	Z120671864	50020	17/10/2023	DGF2E49	R120659107	60503	02/10/2023	DGF2E49	R120659327	60503	02/10/2023
DDD6G39	R120731377	74550	03/10/2023	DDD7857	A056304674	51851	18/10/2023	DGF2E49	R120668457	74550	02/10/2023	DGF2E49	R120996477	74630	02/10/2023
DDD8906	A056304666	75870	18/10/2023	DDF0067	A047528166	55412	13/10/2023	DGF2E49	R120673077	60503	02/10/2023	DGF2E49	R120673187	74550	02/10/2023
DDF4F93	A048336511	60502	13/10/2023	DDF4279	R120624907	74550	02/10/2023	DGF2E49	R120674177	74550	02/10/2023	DGF2E49	R120832357	74710	03/10/2023
DDF5468	R121300297	74550	30/09/2023	DDF5468	R121317787	74550	02/10/2023	DGG7009	R119939157	74550	30/09/2023	DGH0A31	Z120668564	50020	17/10/2023
DDF9B92	R120794187	74550	03/10/2023	DDG3045	R120486737	74550	01/10/2023	DGH0A31	Z120723904	50020	17/10/2023	DGH1399	R119934647	74550	30/09/2023
DDG3059	R121112417	74630	04/10/2023	DDG5J51	A021414597	55414	13/10/2023	DGI1G03	R120592887	74630	02/10/2023	DGI3A87	R120087547	74550	30/09/2023
DDH7F26	R120884277	74550	04/10/2023	DDI5796	R121296557	60503	30/09/2023	DGK3548	R120412607	74550	02/10/2023	DGK6605	A046340252	51851	17/10/2023
DDJ0C40	R120027707	74710	30/09/2023	DDJ1E39	A050359000	55412	17/10/2023	DGO4I08	R120318327	74550	01/10/2023	DGQ6304	R120457477	74550	01/10/2023
DDJ1373	A053914536	55500	16/10/2023	DDJ1489	R121009347	74550	02/10/2023	DGQ6958	R120000207	74550	30/09/2023	DGR6385	R119922547	74550	30/09/2023
DDJ1489	R121009567	74630	02/10/2023	DDJ2643	R120562417	74550	01/10/2023	DGR6385	R120638867	74550	02/10/2023	DGR8F53	A048932432	55414	13/10/2023
DDJ2860	R120471447	74550	01/10/2023	DDJ2860	R121037287	74710	03/10/2023	DGR8J13	R120489267	74630	01/10/2023	DGR8J13	R120832027	74550	03/10/2023
DDJ3F21	A052907935	55500	13/10/2023	DDJ3093	A008083574	54525	12/10/2023	DGR8J13	R120844347	74550	04/10/2023	DGR8094	R120066207	74550	30/09/2023
DDJ6008	R119635007	60503	28/09/2023	DDJ6008	R119891747	74630	30/09/2023	DGT3166	R121305807	74550	01/10/2023	DGW1I43	R120998457	74550	02/10/2023
DDJ6008	R119892077	74550	30/09/2023	DDJ6008	R119925627	74550	30/09/2023	DGW3044	R120425247	74550	01/10/2023	DGW3074	R120312277	74550	01/10/2023
DDJ6008	R120122087	74550	30/09/2023	DDJ6008	R120365407	74550	01/10/2023	DGW3240	R119995807	74630	30/09/2023	DGW3240	R120115817	74550	30/09/2023
DDJ6008	R120374867	74630	01/10/2023	DDJ6008	R121008357	74630	02/10/2023	DGW3240	R120311407	74630	01/10/2023	DGW3240	R120440097	74550	01/10/2023
DDJ6008	R120690347	74550	02/10/2023	DDJ6285	R119968307	74550	30/09/2023	DGW3240	R120440537	74630	01/10/2023	DGW3240	R120441087	74630	01/10/2023
DDJ6285	R120000317	74630	30/09/2023	DDJ6344	R120956327	60503	04/10/2023	DGW3240	R120312507	74550	01/10/2023	DGW3240	R121142887	74550	04/10/2023
DDJ7F96	R120699477	74550	02/10/2023	DDJ7H80	A050731732	59670	11/10/2023	DGW3362	R120023527	74550	30/09/2023	DGW4179	R120521277	60503	01/10/2023
DDJ7560	R119736207	74630	30/09/2023	DDJ7560	R119736317	74550	30/09/2023	DGW4234	A059910842	75870	16/10/2023	DGW7433	A050932797	51851	14/10/2023
DDJ7560	R120116917	74550	30/09/2023	DDJ7560	R120301387	74710	30/09/2023	DGW8317	R120827957	74550	03/10/2023	DGW8317	R120931247	74550	04/10/2023
DDJ9116	A047528441	55412	16/10/2023	DDJ9127	R120867337	74550	04/10/2023	DGW9796	Z120641834	50020	17/10/2023	DGW9796	Z120670004	50020	17/10/2023
DDK9I89	R120832807	74550	03/10/2023	DDL2745	A044916564	51851	12/10/2023	DGY3H62	R120329327	74550	01/10/2023	DGY3546	R120970307	74550	04/10/2023
DDL6G59	Z120643044	50020	17/10/2023	DDM3720	A048518709	55412	18/10/2023	DGY8D66	R120755687	74550	03/10/2023	DGY9G89	R120450987	74550	01/10/2023
DDM4761	A048518598	55412	18/10/2023	DDQ1D83	R120114827	74550	30/09/2023	DGZ8419	A052722013	51852	11/10/2023	DHD3I38	R120885377	74550	04/10/2023
DDQ1146	A056304623	73232	17/10/2023	DDQ9845	R120680117	74550	02/10/2023	DHD4J50	R121313507	74550	01/10/2023	DHF2281	R120776257	60503	03/10/2023
DDR0519	R120755137	74550	03/10/2023	DDS9E39	A010642402	60501	14/10/2023	DHF2912	R120695847	74550	02/10/2023	DHF8H64	A061704880	60501	17/10/2023
DDV0511	R120306117	74550	01/10/2023	DDV1398	A053914480	60502	12/10/2023	DHF9358	R120040247	74550	30/09/2023	DHG4E11	A050527604	76331	12/10/2023
DDV1730	A051166095	68580	11/10/2023	DDV3057	R121112307	74550	04/10/2023	DHG7752	R119965227	74550	30/09/2023	DHH2504	R120025837	74550	30/09/2023
DDV3177	A053914790	51851	18/10/2023	DDV3805	A052513333	51851	18/10/2023	DHI0I27	R120424807	74710	01/10/2023	DHI3C28	R120926407	74630	04/10/2023
DDV5G88	A046746623	76331	19/10/2023	DDV5175	A049345930	51852	19/10/2023	DHJ1C55	A014847424	60501	16/10/2023	DHL3398	R119932447	74630	30/09/2023
DDV5694	R119899667	74550	30/09/2023	DDV6336	R119504877	74550	27/09/2023	DHL3517	R120491247	60503	01/10/2023	DHL7943	R120650417	74550	02/10/2023
DDV7194	R119924207	74550	30/09/2023	DDV9C21	A060112091	51851	18/10/2023	DHM0975	R120326807	60503	01/10/2023	DHM4I13	A047129067	66531	18/10/2023
DDV9D51	A047128915	51851	14/10/2023	DDY3898	R120894287	74630	04/10/2023	DHM4I13	A047129075	66102	18/10/2023	DHM6A53	R121055107	74550	03/10/2023
DDY4966	A060318536	55417	13/10/2023	DDY5B67	R120088097	74550	30/09/2023	DHM6A53	R121059617	74550	03/10/2023	DHM7033	R120602017	60503	02/10/2023
DDZ1A64	R120392137	74550	02/10/2023	DDZ1A64	R121108237	74550	04/10/2023	DHM7033	R120694967	74550	02/10/2023	DHM7033	R120799577	74550	03/10/2023
DDZ7096	R120726867	74550	03/10/2023	DEA1747	R120583207	74550	02/10/2023	DHM7493	R120593877	74550	02/10/2023	DHM7493	R120725877	74550	03/10/2023
DEA1747	R120712787	74630	03/10/2023	DEA2F68	A054711930	51851	11/10/2023	DHM7493	R120812887	74550	03/10/2023	DHN5F83	R120576387	74550	02/10/2023
DEA3G32	R120740507	60503	03/10/2023	DEA4176	A047128435	51851	14/10/2023	DHN5F83	R120577377	74710	02/10/2023	DHP0733	R120346377	74550	01/10/2023
DEA4959	R120870307	74550	04/10/2023	DEB1369	R120695407	74550	02/10/2023	DHQ3A49	R119895157	74550	30/09/2023	DHQ3A49	R121328897	56732	04/10/2023
DEC0651	R121005497	74550	02/10/2023	DED2275	R121045977	74550	03/10/2023	DHR3649	R119986127	74550	30/09/2023	DHR5C08	R120391147	74550	02/10/2023
DEE4863	R121089977	74550	04/10/2023	DEE8E96	R120304137	74550	01/10/2023	DHR5I68	R120628637	74550	02/10/2023	DHR6656	A046571181	55412	16/10/2023
DEE9822	R119907477	60503	30/09/2023	DEF8942	R121059177	60503	03/10/2023	DHR6779	A047128370	51851	14/10/2023	DHR6973	Z120717074	50020	17/10/2023
DEG2408	Z120687594	50020	17/10/2023	DEG2408	Z120687604	50020	17/10/2023	DHR7F69	R120656027	74550	02/10/2023	DHR8C28	A050147798	55412	16/10/2023
DEG2408	Z120687924	50020	17/10/2023	DEG2918	R120636447	74550	02/10/2023	DHR8J69	R120633477	74550	02/10/2023	DHR8024	R120390267	74550	02/10/2023
DEG4028	R120851387	74550	04/10/2023	DEH3D77	A053310312	76331	11/10/2023	DHR8102	A051328184	51851	16/10/2023	DHR8708	R119881517	74630	30/09/2023
DEI0D19	R119958737	74550	30/09/2023	DEI0459	A052722188	60501	11/10/2023	DHR8708	R121295897	74550	30/09/2023	DHR9181	R121106807	74550	04/10/2023
DEI1J75	R120111307	74550	30/09/2023	DEI2384	R120867777	74550	04/10/2023	DHS8832	A060319060	76331	17/10/2023	DHT4319	R120114607	74550	30/09/2023
DEI7E37	Z120660104	50020	17/10/2023	DEI7E37	Z120660864	50020	17/10/2023	DHT4319	R120023857	74630	30/09/2023	DHT4319	R120561097	74550	01/10/2023
DEI8E66	A042713089	60501	16/10/2023	DEI9A53	A011043898	50292	13/10/2023	DHT4319	R120705417	74550	02/10/2023	DHT4319	R120705527	74630	02/10/2023
DEI9E40	R119947847	74550	30/09/2023	DEI9G51	A042713291	76331	18/10/2023	DHT4319	R120794627	74550	03/10/2023	DHT4319	R120794737	60503	03/10/2023
DEI9G51	A042713305	66020	18/10/2023	DEI9J15	R120012197	74550	30/09/2023	DHT4319	R120826417	74630	03/10/2023	DHT4319	R120842697	74710	04/10/2023
DEJ5H92	R120878667	74550	04/10/2023	DEK1013	R121305907	74550	01/10/2023	DHT4319	R120959297	74630	04/10/2023	DHW4796	R120523917	74550	01/10/2023
DEK1013	R120315027	74550	01/10/2023	DEK1013	R120450107	74550	01/10/2023	DHW4796	A050359590	55412	18/10/2023	DHW7D65	R119996137	74550	30/09/2023
DEK1013	R120366837	74550	01/10/2023	DEK1013	R121323397	74550	03/10/2023	DHX3H36	A049345670	54521	16/10/2023	DHX9377	R120533927	74550	01/10/2023
DEK1013	R121324827	74550	03/10/2023	DEL3760	R120895497	74550	04/10/2023	DHY0732	A047720822	54870	13/10/2023	DHY1E24	R120096457	74550	30/09/2023
DEL6A37	R120698047	74550	02/10/2023	DEM5H15	R120658337	74630	02/10/2023	DHY2923	R120378497	74550	02/10/2023	DHY4353	R120942247	74630	04/10/2023
DEN9730	Z120769544	50020	17/10/2023	DEO3409	R120695077	74550	02/10/2023	DHY5G92	R120114507	74550	30/09/2023	DHY6010	Z120744794	50020	17/10/2023
DEO3409	R120794957	74550	03/10/2023	DEO3409	R120829507	74550	03/10/2023	DHY6151	R120067417	74550	30/09/2023	DHY7393	R120833127	74550	03/10/2023
DEO3409	R120829827	74550	03/10/2023	DEO3409	R120963917	74550	04/10/2023	DHY7646	R120403467	74550	02/10/2023	DHY7753	R120406437	74550	02/10/2023
DEO3409	R120964137	74550	04/10/2023	DEO3409	A063505531	60501	16/10/2023	DHY7753	R120407097	74710	02/10/2023	DHY9F66	R121026837	74550	03/10/2023
DEP1630	R121068197	74550	03/10/2023	DEQ1D45	A021008416	70481	11/10/2023	DHY9901	Z120703324	50020	17/10/2023	DHZ8312	R121116927	74630	04/10/2023
DEQ6B54	R119987227	74550	30/09/2023	DEQ6B54	R120918157	74550	04/10/2023	DIA3H72	Z120648764	50020	17/10/2023	DIA7J84	R120535687	74550	01/10/2023
DEQ6B54	Z120737424	50020	17/10/2023	DER9B98	Z120743254	50020	17/10/2023	DIA7J84	R121138597	74550	04/10/2023	DIB1B68	A060318692	76332	15/10/2023
DET4919	R120629077	74550	02/10/2023	DEU1752	R121147617	56732	04/10/2023	DIC0783	R119740717	74550	30/09/2023	DIC2I74	R119902637	60503	30/09/2023
DEU2I49	R120760197	74550	03/10/2023	DEU5C01	R120635897	74550	02/10/2023	DIC5E17	A022814696	57200	15/10/2023	DIC8J24	A065710680	55500	11/10/2023
DEU8A57	R120050367	74550	30/09/2023	DEU8I18	A045713012	55500	16/10/2023	DIC8980	A050358632	55412	16/10/2023	DIC9C61	Z120676044	50020	17/10/2023
DEU9A77	R120856007	74550	04/10/2023	DEU9D56	A051166478	55412	14/10/2023	DID1J36	R121318447	74550	02/10/2023	DID3341	R120127367	74550	28/09/2023
DEU9D88	R121028607	56732	03/10/2023	DEV1950	R120385537	74550	02/10/2023	DID3423	R120367607	74550	01/10/2023	DID5A39	A045713403	55500	18/10/2023
DEV6B50	A021610795	65300	07/10/2023	DEW1H13	R120871627	74550	04/10/2023	DID7368	R120072147	74550	30/09/2023	DIE1I93	R120660207	74550	02/10/2023
DEX7E37	R121074137	74550	03/10/2023	DEX7596	A007896334	60501	12/10/2023	DIE2B50	R120832247	74550	03/10/2023	DIF4425	R119934097	74550	30/09/2023
DEX8580	R120049707	74550	30/09/2023	DEX8580	R119901317	74550	30/09/2023	DIG2958	R121143217	74550	04/10/2023	DIG2958	A053509089	60412	16/10/2023
DEY1920	A050933092	64080	18/10/2023	DEY3934	R120467927	74550	01/10/2023	DIG5750	R120041677	74550	30/09/2023	DIG5750	R120657237	74550	02/10/2023
DEY5H05	R120936747	74550	04/10/2023	DEY6964	A042713186	51851	16/10/2023	DIG8F39	R119974797	74550	30/09/2023	DII0E51	A046571050	55412	13/10/2023
DEY7714	R120774607	74550	03/10/2023	DEY9600	R121035307	74550	03/10/2023	DIK3C79	R121129797	74550	04/10/2023	DIK7395	A055307360	51930	18/10/2023
DEZ0F32	A048726913	73662	14/10/2023	DEZ5I04	A011043910	56731	14/10/2023	DIL1010	R119975127	74550	30/09/2023	DIL5157	R121330007	60503	04/10/2023
DFA3E67	R120025507	74630	30/09/2023	DFB1B48	R119997787	74630	30/09/2023	DIL9C99	R120512707	74550	01/10/2023	DIM5B66	R121325707	74550	03/10/2023
DFB1B48	R121017607	74550	02/10/2023	DFB1B48	R120360787	74550	03/10/2023	DIN0D59	R121123197	74550	04/10/2023	DIO3G11	R121090197	74550	04/10/2023
DFB1B48	R120360897	74630	03/10/2023	DFB1B48	R120710367	74550	03/10/2023	DIP0J24	A056505220	60501	19/10/2023	DIP1E96	R120421727	74550	01/10/2023
DFB1B48	R121136947	74630	04/10/2023	DFE0A37	R120891537	60503	04/10/2023	DIP2145	R119906487	74550	30/09/2023	DIS0249	A006262633	58350	16/10/2023
DFE1D34	R120470347	74550	01/10/2023	DFE1146	A066109300	55680	18/10/2023	DIS5456	R120525347	74550	01/10/2023	DIS6A08	A057105039	57380	16/10/2023
DFE2570	R120379377	74630	02/10/2023	DFE3819	R121013747	74550	02/10/2023	DIT6512	R121070947	74550	03/10/2023	DIU2374	Z120643814	50020	17/10/2023
DFE3987	R120994497	74550	02/10/2023	DFE4110	R119692317	74710	29/09/2023	DIU6372	A043908053	51851	11/10/2023	DIU7964	R120426237	74550	01/10/2023
DFE4110	R119873047	74550	30/09/2023	DFE4110	R119735107	74550	30/09/2023	DIV2H80	R120338017	74550	01/10/2023	DIW0894	R120337247	74550	01/10/2023
DFE4110	R120298307	74630	30/09/2023	DFE4110	R120358257	74710	01/10/2023	DIW2I92	R120670877	74550	02/10/2023	DIW6983	Z120779004	50020	17/10/2023
DFE4110	R120544817	60503	01/10/2023	DFE4110	R120545367	74550	01/10/2023	DIW8872	R121151907	74550	04/10/2023	DIX0B16	A049345760	51852	17/10/2023
DFE4110	R120547347	74550	01/10/2023	DFE4110	R120547457	74630	01/10/2023	DIX6590	R120097447	74550	30/09/2023	DIY2I71	R120445817	74550	01/10/2023
DFE4110	R120548007	74550	01/10/2023	DFE4110	R120367717	74630	01/10/2023	DIY4011	A065711104	51852	19/10/2023	DIY4702	R120587057	74550	02/10/2023
DFE4110	R121000437	74630	02/10/2023	DFE4110	R121070397	74710	03/10/2023	DIY4820	R120472987	74550	01/10/2023	DIY6A13	R120547237	60503	01/10/2023
DFE4110	R120818827	74550	03/10/2023	DFE4110	R120914967	74550	04/10/2023	DIY6A13	R120394007	74550	02/10/2023	DIY6B41	R120935207	74550	04/10/2023
DFE4110	R120924427	74710	04/10/2023	DFE4110	R120926627	60503	04/10/2023	DIY6C71	A065711090	60501	19/10/2023	DIY8I90	A044916807	61810	17/10/2023
DFE4110	R120926737	74550	04/10/2023	DFE4110	R120926957	74630	04/10/2023	DIZ0824	R119927167	60503	30/09/2023	DIZ0824	R120062027	74630	30/09/2023
DFE4110	R121132547	74630	04/10/2023	DFE4581	R119946967	74550	30/09/2023	DIZ0824	R119928597	74550	30/09/2023	DIZ0824	R119930247	74550	30/09/2023
DFE4931	A065711040	73662	18/10/2023	DFE5A86	A053509020	76332	14/10/2023	DIZ0824	R120482007	74550	01/10/2023	DJA1614	A044510177	76331	11/10/2023
DFE5323	A049345654	51852	16/10/2023	DFE5399	A053115200	51851	16/10/2023	DJA1614	A044510185	55920	11/10/2023	DJA1614	A064306613	54010	11/10/2023
DFE6B42	A045507617	60501	12/10/2023	DFE6E07	R120861507	74710	04/10/2023	DJA3E29	R120322507	74550	01/10/2023	DJA3361	R120343627	74550	01/10/2023
DFE6170	Z120700134	50020	17/10/2023	DFE6862	R120414467	74550	02/10/2023	DJA5759	R120767897	74550	03/10/2023	DJA9I99	Z120692874	50020	17/10/2023
DFE6862	R120812447	74630	03/10/2023	DFE7120	R119953017	74630	30/09/2023	DJC4H91	R120037277	74550	30/09/2023	DJC8591	R120655707	74550	02/10/2023
DFE7120	R120616207	74550	02/10/2023	DFE7120	R120619407	74550	02/10/2023	DJD2322	A053115412	73232	18/10/2023	DJD6725	R119451857	74550	27/09/2023
DFE7120	R120408967	74630	02/10/2023	DFE7460	R120504227	74550	01/10/2023	DJD6725	R120381687	74550	02/10/2023	DJD6725	R120676597	74550	02/10/2023
DFE7718	A048159440	51851	16/10/2023	DFE8D06	R120457697	74630	01/10/2023	DJF3092	A050358896	55412	17/10/2023	DJG2296	R120095247	74550	30/09/2023
DFE8418	R119907807	74550	30/09/2023	DFE8664	A053712119	52582	17/10/2023	DJG2296	R120416557	74550	02/10/2023	DJG2296	R120813107	74550	03/10/2023
DFE9039	R120524807	74550	01/10/2023	DFE9332	R121007477	74550	02/10/2023	DJG2296	Z120646894	50020	17/10/2023	DJG2296	Z120649754	50020	17/10/2023
DFF0425	A056304593	51851	12/10/2023	DFF8J39	A051714432	60501	16/10/2023	DJG2296	Z120650194	50020	17/10/2023	DJG2296	Z120650204	50020	17/10/2023
DFH3B96	Z120757554	50020	17/10/2023	DFI6G94	R120639087	74550	02/10/2023	DJG2296	Z120657564	50020	17/10/2023	DJG2296	Z120669664	50020	17/10/2023
DFI8204	R120707507	74550	03/10/2023	DFJ2867	A008083566	55250	12/10/2023	DJG2296	Z120687044	50020	17/10/2023	DJG2296	Z120687704	50020	17/10/2023
DFK4260	R119881077	74550	30/09/2023	DFK4260	R120715107	74550	03/10/2023	DJG2296	Z120689794	50020	17/10/2023	DJG2296	Z120697934	50020	17/10/2023
DFK5F25	R120351987	74550	01/10/2023	DFK6922	A047129016	76331	16/10/2023	DJG2296	Z120733574	50020	17/10/2023	DJG2296	Z120733794	50020	17/10/2023
DFL5177	R120655587	74630	02/10/2023	DFL5177	R120759867	74550	03/10/2023	DJG2296	Z120768994	50020	17/10/2023	DJH1C89	R119921117	74550	30/09/2023
DFL5177	R120761737	74630	03/10/2023	DFN5A80	A046571254	55412	16/10/2023	DJH4H00	R120444607	60503	01/10/2023	DJH4J52	R120745457	74550	03/10/2023
DFN5B95	R120382017	74550	02/10/2023	DFN7H98	R120016487	60503	30/09/2023	DJH8023	R120413807	56732	02/10/2023	DJL9J42	R121133207	74550	04/10/2023
DFO0139	R120586287	74550	02/10/2023	DFO0139	R120855787	74550	04/10/2023	DJM5C88	R120510167	74550	01/10/2023	DJM9F59	R120362987	74550	01/10/2023
DFP3G72	R120093487	74550	30/09/2023	DFQ4D81	A064504954	55500	11/10/2023	DJP5I51	A053509178	55500	18/10/2023	DJQ4237	R121024967	74550	03/10/2023
DFQ5F38	R120099107	74550	30/09/2023	DFQ8269	R120437127	74550	01/10/2023	DJQ4237	R121069307	74630	03/10/2023	DJQ4237	R121069517	74550	03/10/2023
DFT5G49	R120343957	56732	01/10/2023	DFT8B00	R120313817	74550	01/10/2023	DJQ4237	R121099657	74550	04/10/2023	DJQ4237	R121099987	74550	04/10/2023
DFU0938	R121030027	74550	03/10/2023	DFU1308	R120571547	74550	01/10/2023	DJQ4237	R121145207	74550	04/10/2023	DJQ5D23	R120832577	74550	03/10/2023
DFU2C20	A047128869	51851	14/10/2023	DFU2151	R121037507	74550	03/10/2023	DJQ5727	A050147674	51851	16/10/2023	DJS0D91	R121123637	74550	04/10/2023
DFU2784	A047129040	51851	18/10/2023	DFU2969	A052513325	51851	18/10/2023	DJS2B32	R119978427	74550	30/09/2023	DJS2B32	R119979207	74630	30/09/2023
DFU4219	R120301507	74550	30/09/2023	DFU5621	R120397637	74550	02/10/2023	DJS2B32	R119995367	74550	30/09/2023	DJS2B32	R120319427	74550	01/10/2023
DFU5621	R121111647	74550	04/10/2023	DFU5820	A042713127	51851	16/10/2023	DJS2B32	R120487407	74630	01/10/2023	DJS2B32	R121027507	74550	03/10/2023

DJS3068	R119837407	74630	29/09/2023	DJS3068	R119902417	74630	30/09/2023	DNT7D44	Z120768224	50020	17/10/2023	DNT7790	R120333067	74550	01/10/2023
DJS3068	R119903187	74630	30/09/2023	DJS3068	R120008347	74550	30/09/2023	DNT7870	R121311847	74630	01/10/2023	DNT8D96	R121038717	74550	03/10/2023
DJS3068	R120008457	74710	30/09/2023	DJS3068	R120009007	74550	30/09/2023	DNT8147	A054711752	51851	11/10/2023	DNT8952	R120716307	74550	03/10/2023
DJS3068	R120009337	74550	30/09/2023	DJS3068	R120009447	74550	30/09/2023	DNT8952	A048159806	51852	19/10/2023	DNT8999	R120937407	74550	04/10/2023
DJS3068	R120106027	74630	30/09/2023	DJS3068	R120383227	74630	02/10/2023	DNT9013	A047128451	51851	14/10/2023	DNT9013	A047128460	76331	14/10/2023
DJS3068	R121002197	74550	02/10/2023	DJS3068	R120681547	74550	02/10/2023	DNT9938	R121072817	74550	03/10/2023	DNV2075	R119975347	74550	30/09/2023
DJS3068	R121002967	74630	02/10/2023	DJS3068	R121025077	74630	03/10/2023	DNV2891	R119601237	74550	28/09/2023	DNV2970	Z120684294	50020	17/10/2023
DJS3068	R121073707	74550	03/10/2023	DJS3068	R120818057	74550	03/10/2023	DNV3619	R119866997	74710	29/09/2023	DNV3619	R120031777	74550	30/09/2023
DJS3068	R120818497	74630	03/10/2023	DJS3068	R121074797	74630	03/10/2023	DNV3619	R120037497	74710	30/09/2023	DNV3619	R120551527	74550	01/10/2023
DJS3068	R121097457	74630	04/10/2023	DJS3068	R121148507	74550	04/10/2023	DNV3619	R120367497	74550	01/10/2023	DNV3619	R120373437	74550	01/10/2023
DJV2B66	R119875797	74630	30/09/2023	DJV2B66	R119884157	74630	30/09/2023	DNV3619	R120770427	74550	03/10/2023	DNV4I83	R120424707	74550	01/10/2023
DJV2B66	R120515887	74550	01/10/2023	DJW0369	R119974027	60503	30/09/2023	DNV4055	R120693097	74710	02/10/2023	DNV4796	R120628417	74630	02/10/2023
DJW0369	R119974137	74550	30/09/2023	DJW0389	R120032767	74550	30/09/2023	DNV4796	R121329007	74630	04/10/2023	DNV4796	R121330657	74630	04/10/2023
DJW1715	R120900227	74630	04/10/2023	DJW5605	R120318987	74630	01/10/2023	DNV5406	R120897477	74550	04/10/2023	DNV5983	R120336257	74630	01/10/2023
DJW6J64	R120948737	74550	04/10/2023	DJW6594	R120855567	74550	04/10/2023	DNW6620	R119965667	74550	30/09/2023	DNX1977	R121078097	74550	03/10/2023
DJX6D12	A045309734	50100	11/10/2023	DJY3F23	R120612467	74550	02/10/2023	DNX3H51	R119981947	74550	30/09/2023	DNX3H51	R119986017	74550	30/09/2023
DJZ4B82	R120118017	74630	30/09/2023	DJZ4B82	R120499607	74550	01/10/2023	DNY0030	A053115382	60501	18/10/2023	DNY0527	R120017147	60503	30/09/2023
DJZ4B82	R120364637	74550	01/10/2023	DJZ4B82	R120385107	74550	02/10/2023	DNY1J72	A065710868	51851	13/10/2023	DNY3480	A043908240	51851	17/10/2023
DJZ4B82	R120592337	74550	02/10/2023	DJZ4B82	R121026177	74550	03/10/2023	DNY3617	R119892957	74550	30/09/2023	DNY3807	A054712090	54525	14/10/2023
DJZ4B82	R120867557	74630	04/10/2023	DJZ8060	R120041457	74550	30/09/2023	DNY4B57	A054712112	51930	16/10/2023	DNY4C52	A048932491	76331	13/10/2023
DJZ8060	R120640077	74550	02/10/2023	DJZ8060	R120671097	74550	02/10/2023	DNY4223	R120369367	74630	01/10/2023	DNY5176	A048159342	51851	13/10/2023
DJZ8060	R120806507	74550	03/10/2023	DJZ8060	R120941477	74710	04/10/2023	DNY5508	R120673407	74550	02/10/2023	DNY8379	R120453407	60503	01/10/2023
DKA8825	Z120772304	50020	17/10/2023	DKA9663	A065710965	57030	16/10/2023	DNY9519	A059910893	75870	16/10/2023	DNZ3066	R119953567	74550	30/09/2023
DKC6007	R121326697	74550	03/10/2023	DKC6441	A050358411	55412	16/10/2023	DNZ5039	R119724217	74550	29/09/2023	DOC0I00	R119914737	74630	30/09/2023
DKD0886	R120387737	60503	02/10/2023	DKD1E19	R121297767	74550	30/09/2023	DOC6F04	R120780767	74550	03/10/2023	DOC6344	R120315137	74550	01/10/2023
DKD2306	R119917707	74550	30/09/2023	DKD3453	R120693647	74550	02/10/2023	DOD2441	R120566047	74550	01/10/2023	DOD2441	R120652067	74550	02/10/2023
DKD3453	R120826857	74550	03/10/2023	DKD3453	R121079747	74550	03/10/2023	DOD3C20	R120565717	74710	01/10/2023	DOD3C20	R120565937	74630	01/10/2023
DKD3453	A015050643	51930	09/10/2023	DKD4331	A052722277	54525	14/10/2023	DOD3J57	R120060157	74550	30/09/2023	DOD7829	R120857217	74550	04/10/2023
DKD4409	R119870517	74550	30/09/2023	DKD4720	A060111885	55411	11/10/2023	DOE3A77	A060112083	52070	18/10/2023	DOE4060	R120571217	74630	01/10/2023
DKD5924	R121016827	74550	02/10/2023	DKD6589	R120911447	74630	04/10/2023	DOE4060	R120377397	74630	01/10/2023	DOE4060	R120717187	74630	03/10/2023
DKD7013	A063903502	55500	11/10/2023	DKE8F64	A060508556	53800	13/10/2023	DOE6J64	R120113727	74550	30/09/2023	DOF2B68	R120001747	74550	30/09/2023
DKF3806	A056505254	76332	19/10/2023	DKG4316	R120330107	56732	01/10/2023	DOF2B68	R120001967	74550	30/09/2023	DOF2B68	R120909797	74630	04/10/2023
DKG6B42	A052111324	76331	16/10/2023	DKH0A94	Z120746994	50020	17/10/2023	DOF3C65	R119872057	74550	30/09/2023	DOF3C65	R119873597	74630	30/09/2023
DKH3G23	A050359060	55412	17/10/2023	DKH5C63	Z120773064	50020	17/10/2023	DOF3C65	R119878877	74630	30/09/2023	DOF3C65	R120355617	74630	01/10/2023
DKH6C67	R120320637	74550	01/10/2023	DKH8F87	A060319265	60501	19/10/2023	DOF3C65	R120552307	74550	01/10/2023	DOF3C65	R120366507	74630	01/10/2023
DKH9690	R120677037	74550	02/10/2023	DKI2C99	R120832137	74550	03/10/2023	DOF3C65	R120658007	74550	02/10/2023	DOF3C65	R120669777	74550	02/10/2023
DKI4C08	R120625557	74550	02/10/2023	DKI7D97	R120782857	74550	03/10/2023	DOF3C65	R120996917	74550	02/10/2023	DOF3C65	R120725107	74710	03/10/2023
DKJ9C42	R119911877	74550	30/09/2023	DKK3C34	R120684407	74550	02/10/2023	DOF3C65	R120725437	74630	03/10/2023	DOF3C65	R120725657	74710	03/10/2023
DKK4030	R121114617	60503	04/10/2023	DKK7D43	A007896326	60501	12/10/2023	DOF3C65	R120815307	74630	03/10/2023	DOF3C65	R121074247	74550	03/10/2023
DKK8430	R120458357	74550	01/10/2023	DKM0C47	R120057627	74550	30/09/2023	DOF3C65	R120819707	74630	03/10/2023	DOF3C65	R120819817	74630	03/10/2023
DKM0C47	R120085347	60503	30/09/2023	DKM2061	Z120646674	50020	17/10/2023	DOF3C65	R121075457	74710	03/10/2023	DOF3C65	R120859307	74550	04/10/2023
DKN1127	A051166133	51851	13/10/2023	DKN2141	R120782197	74550	03/10/2023	DOF3C65	R120859527	74630	04/10/2023	DOF3C65	R121146407	74710	04/10/2023
DKN4G45	R120420957	74550	01/10/2023	DKO0889	R119898127	74550	30/09/2023	DOF4116	R120790887	74550	03/10/2023	DOG0716	A048159601	51851	17/10/2023
DKO4031	A050731830	51851	11/10/2023	DKO7E13	R120436797	60503	01/10/2023	DOG3D72	A050932908	51851	14/10/2023	DOG8363	R120567367	74550	01/10/2023
DKQ4556	A045507650	60501	13/10/2023	DKR8652	R120893847	74550	04/10/2023	DOK1966	R120638097	74550	02/10/2023	DOK5I65	A044916840	60501	18/10/2023
DKR9334	A045713080	55500	16/10/2023	DKT1D49	R120838077	74550	03/10/2023	DOL7A99	R120328227	60503	01/10/2023	DOL7A99	R120850617	74550	04/10/2023
DKT3406	R120529307	74550	01/10/2023	DKT7738	R120562967	74550	01/10/2023	DOL7492	R120517107	74550	01/10/2023	DOM2H61	Z120691004	50020	17/10/2023
DKT9F94	R120396317	74550	02/10/2023	DKU0H87	Z120666584	50020	17/10/2023	DOM4I21	R119976667	74550	30/09/2023	DOM4I21	R119976887	74550	30/09/2023
DKU3J33	R120554717	74550	01/10/2023	DKU4G96	Z120715104	50020	17/10/2023	DOM6446	R120719507	74550	03/10/2023	DOO4F60	R121001207	74550	02/10/2023
DKU4H36	A064306699	73662	16/10/2023	DKU8H72	R120407317	74550	02/10/2023	DOQ7673	R120021107	74550	30/09/2023	DOR0G96	R121333297	60503	04/10/2023
DKU9B29	R120879327	74550	04/10/2023	DKU9F04	R121111207	74550	04/10/2023	DOR2972	A044916548	60501	12/10/2023	DOS9I64	A063110545	54521	17/10/2023
DKV4591	A011241002	55250	18/10/2023	DKW0168	R119993387	74630	30/09/2023	DOT2098	A052513341	51851	18/10/2023	DOU2021	A048932599	65992	17/10/2023
DKW0168	R121302607	60503	30/09/2023	DKW0168	R119994927	74550	30/09/2023	DOU2021	A048932610	67690	17/10/2023	DOU4B38	R120708937	74550	03/10/2023
DKW0168	R120716197	74550	03/10/2023	DKW0168	R121327577	74550	03/10/2023	DOU4B38	R120359687	74550	03/10/2023	DOV7194	R119924527	74550	30/09/2023
DKW4113	Z120671094	50020	17/10/2023	DKW5380	R120309967	74550	01/10/2023	DOV7194	R119925077	74630	30/09/2023	DOV7457	R120114497	74550	30/09/2023
DKY3I18	Z120697274	50020	17/10/2023	DKY6590	A050527787	51852	18/10/2023	DOW8D09	R120515117	74550	01/10/2023	DOW9152	R120046297	60503	30/09/2023
DKY6590	A050527795	51930	18/10/2023	DKY7283	A060318528	55417	13/10/2023	DOW9504	R120706407	74550	03/10/2023	DOW9504	R120841707	74550	04/10/2023
DKY8029	R120448907	60503	01/10/2023	DKY8365	R120599607	74550	02/10/2023	DOX1810	R119740937	74630	30/09/2023	DOX1810	R121093497	74550	04/10/2023
DKZ7332	A048932424	55417	13/10/2023	DKZ8153	R121154007	74550	04/10/2023	DOX1810	R121160927	74550	04/10/2023	DOY0542	R120009667	74630	30/09/2023
DLA1A12	R120627097	74550	02/10/2023	DLD3I29	A065512632	58000	18/10/2023	DOY0542	R120009887	74550	30/09/2023	DOZ1686	R120621607	74630	02/10/2023
DLE1444	R119962037	74630	30/09/2023	DLE1444	R120338897	60503	01/10/2023	DOZ3E59	R120300617	74550	30/09/2023	DOZ3E59	R120300727	74550	30/09/2023
DLE1444	R120345167	74630	01/10/2023	DLE1444	R120514567	60503	01/10/2023	DOZ3E59	R121013087	74550	02/10/2023	DOZ3E59	R121087007	74550	03/10/2023
DLE1444	R120671867	74550	02/10/2023	DLE1444	R120820147	74550	03/10/2023	DOZ3207	R120560767	74630	01/10/2023	DOZ3207	R120560877	74630	01/10/2023
DLE1444	R121143877	74630	04/10/2023	DLE2H12	R121077987	74550	03/10/2023	DOZ3710	R120817397	74550	03/10/2023	DOZ3710	R120817507	60503	03/10/2023
DLE3265	R120386637	60503	02/10/2023	DLE3766	R120072587	74550	30/09/2023	DPA1A42	R120067527	74550	30/09/2023	DPA8949	R119927607	74550	30/09/2023
DLE3963	R120324817	74550	01/10/2023	DLF8F11	R120957317	74550	04/10/2023	DPB1H81	R120386747	74550	02/10/2023	DPB1H81	R121100537	74550	04/10/2023
DLH8947	R120023087	74630	30/09/2023	DLI2162	R120087877	60503	30/09/2023	DPB3H24	R120897707	74550	04/10/2023	DPB5889	Z120738084	50020	17/10/2023
DLJ2076	R120738527	74550	03/10/2023	DLK6J95	R121332967	74550	04/10/2023	DPB8G36	A021214512	65300	18/10/2023	DPB9D67	R120794307	74550	03/10/2023
DLK6J95	R121153227	74710	04/10/2023	DLK6J95	R120963477	74550	04/10/2023	DPD4709	R121056867	56732	03/10/2023	DPD8H75	R120041907	74550	30/09/2023
DLL2G70	R120619507	74550	02/10/2023	DLL3C50	A047128893	51851	14/10/2023	DPD8567	R119471547	74550	27/09/2023	DPD8657	R121293147	74550	29/09/2023
DLL7480	A006887188	60501	17/10/2023	DLL7480	A006887196	76331	17/10/2023	DPD9738	R121056097	74550	03/10/2023	DPE6F58	R121094817	74550	04/10/2023
DLM2G17	A064306940	51851	18/10/2023	DLN1216	A046937550	76842	16/10/2023	DPG4968	R120966447	74550	04/10/2023	DPH2I47	R119631597	74550	28/09/2023
DLN1346	R120377067	74550	01/10/2023	DLN1756	A045111098	60501	14/10/2023	DPH2I47	R119833007	60503	29/09/2023	DPH2I47	R120546247	74630	01/10/2023
DLN3I79	R120597617	74550	02/10/2023	DLN3386	R120892967	74550	04/10/2023	DPH2I47	R120559887	74630	01/10/2023	DPH2I47	R121011217	74550	02/10/2023
DLN3489	R119994267	60503	30/09/2023	DLN3554	R120305347	74710	01/10/2023	DPH2I47	R120794847	60503	03/10/2023	DPH2I47	R120800897	60503	03/10/2023
DLN3583	R120500707	60503	01/10/2023	DLN3583	R120416447	60503	02/10/2023	DPH2I47	R120821907	74550	03/10/2023	DPH2I47	R120832467	74630	03/10/2023
DLN4C74	A046937771	55680	18/10/2023	DLN4634	R120442407	60503	01/10/2023	DPH2I47	R120854807	74630	04/10/2023	DPH2I47	R121151807	74550	04/10/2023
DLO5123	R119918147	74550	30/09/2023	DLO5123	R119918477	74550	30/09/2023	DPH4F54	Z120664274	50020	17/10/2023	DPI9823	R120012527	74550	30/09/2023
DLO5123	R119919137	74550	30/09/2023	DLO5123	R119970287	74550	30/09/2023	DPI9823	R120354957	60503	01/10/2023	DPJ4970	R120661747	74550	02/10/2023
DLO5123	R120509397	74550	01/10/2023	DLO5707	R120775817	74550	03/10/2023	DPJ4970	R120670657	60503	02/10/2023	DPJ8E62	R120401267	74550	02/10/2023
DLP7090	R120905397	74550	04/10/2023	DLQ8358	R120868987	74550	04/10/2023	DPJ8E62	R121006157	74550	02/10/2023	DPJ8E62	Z120658994	50020	17/10/2023
DLR1C31	Z120675164	50020	17/10/2023	DLT3I24	R119966327	74550	30/09/2023	DPJ8E62	Z120780764	50020	17/10/2023	DPK0I38	R119899117	74550	30/09/2023
DLT3I24	R120659007	74550	02/10/2023	DLT3I24	R120660427	74550	02/10/2023	DPK0I38	R119899777	74630	30/09/2023	DPK0I38	R119900767	74630	30/09/2023
DLT3I24	R120850287	74550	04/10/2023	DLT3I24	R120850507	74550	04/10/2023	DPK0I38	R119900987	74630	30/09/2023	DPK0I38	R120050037	74630	30/09/2023
DLT3I24	R120938837	60503	04/10/2023	DLV6598	R120781107	74550	03/10/2023	DPL1998	R120445377	74550	01/10/2023	DPM9C63	A049345867	51851	18/10/2023
DLV9307	R121147947	60503	04/10/2023	DLX8A24	R120536787	74550	01/10/2023	DPM9663	R121005717	74550	02/10/2023	DPP2E92	R120358037	56732	01/10/2023
DLX8A24	R120537007	74710	01/10/2023	DLX8A24	R120539647	74710	01/10/2023	DPQ1D18	Z120637544	50020	17/10/2023	DPQ3C30	R120751407	74550	03/10/2023
DLX8A24	R120540197	74630	01/10/2023	DLZ6F67	R121297327	74550	30/09/2023	DPQ7373	R119992617	74550	30/09/2023	DPQ8G90	A057303426	76331	16/10/2023
DMC1H65	R119739507	74630	30/09/2023	DMC2E46	A049513352	55414	16/10/2023	DPQ9123	R119994377	60503	30/09/2023	DPR2F89	R119945537	74550	30/09/2023
DMC4974	Z120762614	50020	17/10/2023	DMC8F22	R119988767	74550	30/09/2023	DPR2831	A064306575	55500	11/10/2023	DPS1E48	R121125397	74550	04/10/2023
DMD0H23	R121311627	74550	01/10/2023	DMD0H58	R120026507	74550	30/09/2023	DPS3G40	Z120736984	50020	17/10/2023	DPT0937	R120099647	60503	30/09/2023
DMD0613	R120090297	74550	30/09/2023	DMD0613	R120331197	74630	01/10/2023	DPU3E90	A049513360	55411	16/10/2023	DPU4J18	A020056638	57380	15/10/2023
DMD0613	R120488387	74550	01/10/2023	DMD0613	R120556697	74550	01/10/2023	DPV0E45	R120066977	74630	30/09/2023	DPV0E45	R120079187	60503	30/09/2023
DMD0613	R120369037	74550	01/10/2023	DMD0613	R120376187	74550	01/10/2023	DPV0E45	R120098987	74630	30/09/2023	DPV0E45	R120101307	74550	30/09/2023
DMD0613	R120568687	74630	01/10/2023	DMD0613	R120569457	74630	01/10/2023	DPV0E45	R120469687	60503	01/10/2023	DPV0E45	R120469797	74630	01/10/2023
DMD1I31	R121311307	74550	01/10/2023	DMD1541	R120743147	74550	03/10/2023	DPV0E45	R120470127	74630	01/10/2023	DPV0E45	R120471557	74550	01/10/2023
DMD9B63	R120081827	74550	30/09/2023	DME3797	R120360237	74550	03/10/2023	DPV0E45	R120331527	74550	01/10/2023	DPV0E45	R120333617	74630	01/10/2023
DME7F16	R120543497	74550	01/10/2023	DMF2G91	R120609057	74550	02/10/2023	DPV0E45	R120489927	74550	01/10/2023	DPV0E45	R120490697	60503	01/10/2023
DMF6I19	R119915177	74550	30/09/2023	DMG3F91	R120679897	74550	02/10/2023	DPV0E45	R120490707	74550	01/10/2023	DPV0E45	R120492897	74630	01/10/2023
DMH2I06	Z120741714	50020	17/10/2023	DMH6B15	A061504414	55500	14/10/2023	DPV0E45	R120493117	60503	01/10/2023	DPV0E45	R120352647	74550	01/10/2023
DMJ9508	R121095037	74550	04/10/2023	DMJ9508	A053115498	72340	18/10/2023	DPV0E45	R120354627	74630	01/10/2023	DPV0E45	R120537777	74630	01/10/2023
DMJ9977	A050358667	55412	16/10/2023	DMK1965	R120027817	74550	30/09/2023	DPV0E45	R120367387	74630	01/10/2023	DPV0E45	R120622807	74630	02/10/2023
DMK4F62	R120058287	60503	30/09/2023	DML6496	A050359035	55412	17/10/2023	DPV0E45	R120623247	74630	02/10/2023	DPV0E45	R120630507	74550	02/10/2023
DML6496	Z120711134	50020	17/10/2023	DMM4339	R120473427	74550	01/10/2023	DPV0E45	R120404907	74550	02/10/2023	DPV0E45	R120635567	60503	02/10/2023
DMM4339	R120496087	74550	01/10/2023	DMM6323	R120429107	74550	01/10/2023	DPV0E45	R120408527	74630	02/10/2023	DPV0E45	R120645467	74630	02/10/2023
DMM7F93	A066109084	65992	16/10/2023	DMM8784	R119961487	74550	30/09/2023	DPV0E45	R120645797	60503	02/10/2023	DPV0E45	R120411937	74550	02/10/2023
DMN0I58	R120720047	74550	03/10/2023	DMN5650	Z120768444	50020	17/10/2023	DPV0E45	R120413257	74630	02/10/2023	DPV0E45	R120662187	74630	02/10/2023
DMN5650	Z120772294	50020	17/10/2023	DMN7E69	R121037067	74550	03/10/2023	DPV0E45	R120993397	74630	02/10/2023	DPV0E45	R120679127	74550	02/10/2023
DMN7304	A047332768	51851	15/10/2023	DMO0120	R119933437	74550	30/09/2023	DPV0E45	R120711577	74630	03/10/2023	DPV0E45	R120711687	74550	03/10/2023
DMO1A74	R120572537	74550	01/10/2023	DMO1F38	R119989427	74710	30/09/2023	DPV0E45	R120713887	74550	03/10/2023	DPV0E45	R120714437	74550	03/10/2023
DMO1F38	R119991407	74630	30/09/2023	DMO1I97	R120318877	74550	01/10/2023	DPV0E45	R120715097	74630	03/10/2023	DPV0E45	R120715647	60503	03/10/2023
DMO1414	R120375307	74550	01/10/2023	DMO2D25	R119908247	74550	30/09/2023	DPV0E45	R120715757	74630	03/10/2023	DPV0E45	R120745787	74550	03/10/2023
DMO3715	R119925847	74550	30/09/2023	DMO3715	R119928377	74550	30/09/2023	DPV0E45	R121039707	74550	03/10/2023	DPV0E45	R121046637	74550	03/10/2023
DMO3763	R120093597	74710	30/09/2023	DMO3763	R120323717	74710	01/10/2023	DPV0E45	R120804967	60503	03/10/2023	DPV0E45	R120830267	74550	03/10/2023
DMO3763	R120334497	74630	01/10/2023	DMO5C57	A051505612	75870	14/10/2023	DPV0E45	R120890657	74630	04/10/2023	DPV0E45	R120897587	60503	04/10/2023
DMO6035	R121059067	74550	03/10/2023	DMO6407	R119893947	74550	30/09/2023	DPV0E45	R120897697	74550	04/10/2023	DPV0E45	R120898577	60503	04/10/2023
DMO6407	R120690127	74550	02/10/2023	DMO9D47	R120569677	74550	01/10/2023	DPV0E45	R121123417	74710	04/10/2023	DPV0E45	R120909247	74550	04/10/2023
DMO9F89	R121085357	74550	03/10/2023	DMO9370	R120517207	74550	01/10/2023	DPV0E45	R120909467	74550	04/10/2023	DPV0E45	R120909577	74710	04/10/2023
DMP2126	R120467157	74550	01/10/2023	DMR2I30	A048159644	55413	17/10/2023	DPV0E45	R120911997	60503	04/10/2023	DPV0E45	R120912007	74630	04/10/2023
DMR6318	A050359434	55412	18/10/2023	DMS0191	A060318927	55417	16/10/2023	DPV0E45	R120912657	74630	04/10/2023	DPV0E45	R121141457	74710	04/10/2023
DMT3297	R120420077	74550	01/10/2023	DMT4836	R120551207	60503	01/10/2023	DPV0E45	R121143107	74630	04/10/2023	DPV0E45	R120958857	74630	04/10/2023
DMU0573	A053914447	55500	11/10/2023	DMU1800	R121143007	74550	04/10/2023	DPV0E45	Z120657784	50020	17/10/2023	DPV0E45	Z120684404	50020	17/10/2023
DMU5299	R120058397	74550	30/09/2023	DMU5299	R121105707	74550	04/10/2023	DPV1B61	Z120669884	50020	17/10/2023	DPV1D28	R120767017	74550	03/10/2023
DMU5607	R120050697	74550	30/09/2023	DMV0962	R120083807	56732	30/09/2023	DPV1H83	R120788577	74550	03/10/2023	DPV1189	R120632927	74550	02/10/2023
DMV1C39	A042511281	55680	13/10/2023	DMW0C82	R120436247	74550	01/10/2023	DPV2208	R120630287	74550	02/10/2023	DPV3361	R120784397	74550	03/10/2023
DMW6328	R119819257	74630	29/09/2023	DMX9G85	R120608287	74550	02/10/2023	DPV4J86	R121143547	74550	04/10/2023	DPV9D01	R120566377	74550	01/10/2023
DMZ9C50	R120936207	74550	04/10/2023	DNA9E09	R120958747	74550	04/10/2023	DPV9D01	A044510304	75870	16/10/2023	DPW9E20	R120530517	74550	01/10/2023
DNB2E96	R119882177	74550	30/09/2023	DNB4334	R120346267	74550	01/10/2023	DPW9942	R121054887	74550	03/10/2023	DPX1206	A047129121	51851	18/10/2023
DNB4897	R120930147	74550	04/10/2023	DNC5076	R119993717	74550	30/09/2023	DPY1368	A051166770	77141	14/10/2023	DPY1389	R120945987	74550	04/10/2023
DND6523	R120557027	74550	01/10/2023	DND6523	R120572097	74550	01/10/2023	DPY1894	R121013967	74550	02/10/2023	DPY2235	R120095797	74630	30/09/2023
DNE0G05	R119883277	74550	30/09/2023	DNE0G05	R119959397	74550	30/09/2023	DPZ5760	R121298647	74550	30/09/2023	DPZ5974	R119795827	60503	29/09/2023
DNE0G05	R120803317	74550	03/10/2023	DNE1246	R120501367	74630	01/10/2023	DPZ5974	R120486957	60503	01/10/2023	DPZ5974	R120335607	74550	01/10/2023
DNE1246	R120519077	74710	01/10/2023	DNE1246	R120554937	74550	01/10/2023	DQA3873	R120552517	74550	01/10/2023	DQA9B99	R120407647	74550	02/10/2023
DNE7160	A043908096	51851	11/10/2023	DNF8G67	R121161367	74550	04/10/2023	DQB6906	A044916866	57380	18/10/2023	DQC0J56	R120319107	74550	01/10/2023
DNG2083	A052722064	60501	11/10/2023	DNG7156	R120710587	74550	03/10/2023	DQC0J56	R121108017	74550	04/10/2023	DQD1613	A053310401	55920	16/10/2023
DNH0503	R120644037	74550	02/10/2023	DNH2B45	R121023107	60503	03/10/2023	DQD3153	R119916387	74550	30/09/2023	DQD3153	R120512807	74550	01/10/2023
DNH3F42	R120080947	74550	30/09/2023	DNH3297	R120381027	74550	02/10/2023	DQD8856	R120460887	74550	01/10/2023	DQE5721	R119982277	74550	30/09/2023
DNH4E14	R120088317	74630	30/09/2023	DNH4484	R120916947	74630	04/10/2023	DQH0D12	Z120768884	50020	17/10/2023	DQH8758	R120383777	74550	02/10/2023
DNI7E13	A043908010	51851	11/10/2023	DNJ4J98	A049513387	60501	18/10/2023	DQI0D66	A047128745	51851	14/10/2023	DQI0I23	A050359582	55412	18/10/2023
DNM2918	R120374107	74550	01/10/2023	DNM8976	R119927387	74550	30/09/2023	DQI1634	R120617307	74550	02/10/2023	DQI2268	A050359094	55412	17/10/2023
DNM9135	R119765357	74630	29/09/2023	DNM9135	R120116587	74550	30/09/2023	DQI3077	A048336201	75870	13/10/2023	DQI4264	R120753607	74550	03/10/2023
DNN5G96	R120387187	74630	02/10/2023	DNN5G96	R120680887	74550	02/10/2023	DQI5117	A057512548	57030	17/10/2023	DQI5369	R120433827	74550	01/10/2023
DNN5G96	R120727087	74710	03/10/2023	DNN5G96	R120727417	74630	03/10/2023	DQI5369	R120433937	74550	01/10/2023	DQI5506	R120495097	60503	01/10/2023
DNN5G96	R121027497	74550	03/10/2023	DNN5G96	R121074357	74630	03/10/2023	DQI5965	Z120628084	50020	17/10/2023	DQI6540	R120038707	74550	30/09/2023
DNN7C38	R120575407	74550	02/10/2023	DNN7C38	R120359137	74710	03/10/2023	DQI6579	R120886147	74550	04/10/2023	DQI6961	R120716087	74550	03/10/2023
DNN7C38	R120707947	74710	03/10/2023	DNN7G09	R120862057	74550	04/10/2023	DQI8852	A060111893	72340	11/10/2023	DQI9B71	R120554827	74550	01/10/2023
DNO0007	A053115145	51851	16/10/2023	DNO1F79	Z120648004	50020	17/10/2023	DQI9167	A049345875	51852	18/10/2023	DQI9252	R121312397	74550	01/10/2023
DNO2E38	R120468697	74550	01/10/2023	DNO6105	A063110260	55500	14/10/2023	DQI9800	A047128940	58434	14/10/2023	DQJ1B40	R120046737	60503	30/09/2023
DNO9E13	R120908587	74550	04/10/2023	DNO9E13	A063110740	55500	18/10/2023	DQJ2373	R119972607	74550	30/09/2023	DQJ6408	R120507307	74550	01/10/2023
DNQ7900	R121084367	74550	03/10/2023	DNQ7900	R120834227	74630	03/10/2023	DQJ7E47	R120816297	74550	03/10/2023	DQK8A75	R121045097	74550	03/10/2023
DNQ9545	A050932851	51851	14/10/2023	DNR3628	R119929587	74550	30/09/2023	DQK8A75	Z120758004	50020	17/10/2023	DQM3C07	R119993277	56732	30/09/2023
DNT6458	A047528026	55412	13/10/2023	DNT6499	A050731740	55500	11/10/2023	DQN2922	A047528450	55412	16/10/2023	DQO7870	R120038927	74550	30/09/2023

DQO9613	R120968427	74550	04/10/2023	DQO9613	A053914641	73662	16/10/2023	DUR9145	R119942907	74550	30/09/2023	DUR9145	R119950267	74550	30/09/2023
DQP9145	A044510231	76332	13/10/2023	DQP9231	R120179507	74550	28/09/2023	DUS8373	R120722027	74550	03/10/2023	DUT0796	R120606967	74550	02/10/2023
DQQ9I61	R120386527	74550	02/10/2023	DQQ9I61	Z120627314	50020	17/10/2023	DUT0796	R120618957	74550	02/10/2023	DUT1684	A047128540	51851	14/10/2023
DQR0267	R120695957	74550	02/10/2023	DQR0874	A052908079	51851	18/10/2023	DUT1684	A047128559	66020	14/10/2023	DUT1941	R120881637	74550	04/10/2023
DQS3821	R119949057	74630	30/09/2023	DQS3821	R120002307	74550	30/09/2023	DUT4905	R119734227	74550	30/09/2023	DUT9655	R120993177	56732	02/10/2023
DQS6967	Z120646344	50020	17/10/2023	DQS6967	Z120734454	50020	17/10/2023	DUT9672	R119738407	74550	30/09/2023	DUU6F82	A046571416	55412	16/10/2023
DQS6967	Z120755684	50020	17/10/2023	DQT1C21	R120475517	74550	01/10/2023	DUU7I43	Z120663724	50020	17/10/2023	DUV1D53	A042511320	60412	16/10/2023
DQT7112	R120375417	74550	01/10/2023	DQT8E56	Z120755794	50020	17/10/2023	DUW4H36	R120049487	56732	30/09/2023	DUX5547	R120771197	74550	03/10/2023
DQT8264	Z120658554	50020	17/10/2023	DQU1997	R120857547	74550	04/10/2023	DUZ5445	R120086667	60503	30/09/2023	DVA5261	R120533487	74550	01/10/2023
DQU2C15	R120729947	74550	03/10/2023	DQU4G17	Z120635014	50020	17/10/2023	DVA7001	R121041577	74550	03/10/2023	DVA8089	A023615999	60412	13/10/2023
DQV2085	R120335267	74550	01/10/2023	DQW5580	A048336635	55412	13/10/2023	DVA8089	A047332830	51851	15/10/2023	DVB4F07	A060111877	54527	11/10/2023
DQW5854	R119973257	74630	30/09/2023	DQW5854	R120718617	74550	03/10/2023	DVD3850	R120352427	74630	01/10/2023	DVD6B09	A051166141	60501	13/10/2023
DQW5854	R120910017	74630	04/10/2023	DQW6677	A009480186	51851	14/10/2023	DVD9F91	R120722247	74550	03/10/2023	DVE1D13	A063110472	51851	17/10/2023
DQW8684	R120465947	74550	01/10/2023	DQY0497	R119870307	74550	30/09/2023	DVE6598	R121318887	60503	02/10/2023	DVE6598	R120703547	74550	02/10/2023
DQY0515	A063110286	51851	16/10/2023	DQY0805	R120585847	74550	02/10/2023	DVE6598	R120792207	74550	03/10/2023	DVI2086	R121051697	56732	03/10/2023
DQY0805	R120854577	74550	04/10/2023	DQY4067	A050358527	55412	16/10/2023	DVI4A05	R120581777	74550	02/10/2023	DVL2430	A047128990	54521	16/10/2023
DQY4572	A065711023	60501	17/10/2023	DQY5H20	R121139257	74550	04/10/2023	DVL7J92	R120782307	74550	03/10/2023	DVM2F11	A020439766	54600	05/10/2023
DQY5401	R121307007	74550	01/10/2023	DQY5401	R120843357	74550	04/10/2023	DVM4344	A047128605	51851	14/10/2023	DVM5F79	R121077437	74550	03/10/2023
DQY5401	R120843577	74630	04/10/2023	DQY5401	R120843687	74550	04/10/2023	DVN2G93	R121309107	74550	01/10/2023	DVN9696	R120528207	60503	01/10/2023
DQY5401	R121090967	74630	04/10/2023	DQY5503	R119985137	74550	30/09/2023	DVP1I83	R120395877	74550	02/10/2023	DVP4579	R120533607	74550	01/10/2023
DQY6991	A047332717	51851	15/10/2023	DQY6993	R120019237	74550	30/09/2023	DVP4925	R121326477	74550	03/10/2023	DVP5759	R120862937	74550	04/10/2023
DQY7659	R121321307	74550	03/10/2023	DQY8E00	R120378387	74630	02/10/2023	DVQ3485	R120437567	74550	01/10/2023	DVQ3679	R120398307	74550	02/10/2023
DQY8487	A063110391	51851	17/10/2023	DQY9868	A048726964	55412	19/10/2023	DVQ5312	A059910940	75870	16/10/2023	DVQ6353	R120479257	74550	01/10/2023
DQZ3045	R120075557	74550	30/09/2023	DQZ3045	R120077107	74550	30/09/2023	DVQ6685	R120594097	74630	02/10/2023	DVQ6708	R120831697	74550	03/10/2023
DQZ3045	R121056107	74550	03/10/2023	DQZ4655	R119937617	74550	30/09/2023	DVQ7093	R120937187	74710	04/10/2023	DVR3530	R120829387	74550	03/10/2023
DQZ5116	A055307378	75870	18/10/2023	DQZ6J19	R120431077	74550	01/10/2023	DVR9650	A048159237	51852	13/10/2023	DVS5223	R120441967	74550	01/10/2023
DQZ9782	R120553947	74550	01/10/2023	DRB7739	A043908266	76331	17/10/2023	DVS9G59	Z120696404	50020	17/10/2023	DVT0D71	A057105071	75870	19/10/2023
DRB8920	R120574737	74550	02/10/2023	DRC9959	R119908027	74550	30/09/2023	DVU9110	R120324927	74550	01/10/2023	DVV9H71	R121309097	74550	01/10/2023
DRD5004	A053115455	51851	18/10/2023	DRD6A21	R120049157	60503	30/09/2023	DVX5D42	R120530847	74550	01/10/2023	DVX5D42	R120538767	74550	01/10/2023
DRD6A21	R120439767	74550	01/10/2023	DRD6A21	R120311947	56732	01/10/2023	DVX9D42	R120829167	74550	03/10/2023	DVY5F76	R120082267	74550	30/09/2023
DRD6A21	R120717847	60503	03/10/2023	DRD6A21	R121321417	74550	03/10/2023	DVY7F24	R121072157	74630	03/10/2023	DVY7371	R120633257	74550	02/10/2023
DRD6A21	R120718727	74550	03/10/2023	DRD8H35	R120322947	74550	01/10/2023	DVY7371	R120882957	74550	04/10/2023	DVY7371	R120883177	74550	04/10/2023
DRE0219	R121300407	74550	30/09/2023	DRE2A91	R120631167	74550	02/10/2023	DVZ3146	R120671317	60503	02/10/2023	DVZ8943	R119939707	74630	30/09/2023
DRE8B04	R120998017	74550	02/10/2023	DRE9G70	R120826087	74550	03/10/2023	DWA0409	R120456487	74550	01/10/2023	DWA3571	A063110413	51851	17/10/2023
DRF6711	A050359264	55412	18/10/2023	DRG1340	R120424037	74550	01/10/2023	DWA8695	R120731927	74550	03/10/2023	DWB4068	A051166648	55412	14/10/2023
DRG3516	R120065877	74550	30/09/2023	DRG3516	R119972707	74550	30/09/2023	DWB7B66	R120752057	74550	03/10/2023	DWB7790	A045713659	60501	19/10/2023
DRG3516	R120112957	74550	30/09/2023	DRG3516	R120476507	74550	01/10/2023	DWD6475	A048518547	60501	15/10/2023	DWD6475	A050148247	55412	17/10/2023
DRG3516	R120538877	74630	01/10/2023	DRG3516	R120674837	74550	02/10/2023	DWE0J86	A050527817	51851	18/10/2023	DWE2028	R120305677	74550	01/10/2023
DRG3516	R120812117	74550	03/10/2023	DRG5847	A050147992	55412	16/10/2023	DWE2028	R120378507	74550	02/10/2023	DWE4584	R120563737	74550	01/10/2023
DRH3238	R119915397	74550	30/09/2023	DRI5J81	R121135737	74550	04/10/2023	DWE9513	R121075237	60503	03/10/2023	DWF2241	A050359124	55412	17/10/2023
DRI7445	R120018577	74550	30/09/2023	DRI9G72	Z120649424	50020	17/10/2023	DWG8573	A051328133	76331	16/10/2023	DWH0334	R121306017	74550	01/10/2023
DRL5E44	A021008475	54521	13/10/2023	DRL7498	R120771527	74550	03/10/2023	DWH0334	R120948517	74550	04/10/2023	DWH1454	R120018907	74550	30/09/2023
DRL9149	A044916823	60501	18/10/2023	DRM1A72	R119903077	74550	30/09/2023	DWH3920	R121062477	74550	03/10/2023	DWH6263	R120590807	74550	02/10/2023
DRM3291	A047128486	51852	14/10/2023	DRM7022	R120029797	74630	30/09/2023	DWH7J87	R120608837	74550	02/10/2023	DWJ3E65	R120530077	74550	01/10/2023
DRM7560	Z120709374	50020	17/10/2023	DRN9799	A061103452	76331	16/10/2023	DWK6427	A059911148	55417	16/10/2023	DWL1995	R119926287	74550	30/09/2023
DRO5732	R120909807	60503	04/10/2023	DRO5732	A064306710	73662	16/10/2023	DWL6274	A050147690	55412	16/10/2023	DWM0061	R120845777	74550	04/10/2023
DRO7G62	R120051907	60503	30/09/2023	DRO8270	A050932630	51851	12/10/2023	DWM0061	A055106925	60501	18/10/2023	DWM7I37	A048518814	58433	18/10/2023
DRP1968	Z120644144	50020	17/10/2023	DRP2831	A056304542	55500	11/10/2023	DWM8H22	R120911007	74550	04/10/2023	DWM8H22	R120928827	74550	04/10/2023
DRP2887	R120408747	74550	02/10/2023	DRP6245	R120043767	74550	30/09/2023	DWM8158	R119911767	74550	30/09/2023	DWM8158	R120300287	74630	30/09/2023
DRP8710	R120542397	74550	01/10/2023	DRP9650	A056505157	76332	18/10/2023	DWM8158	R120597177	74550	02/10/2023	DWM8158	R120865807	74550	04/10/2023
DRQ0B56	R120798697	74550	03/10/2023	DRQ6022	R120587607	74550	02/10/2023	DWM8158	R120866127	74550	04/10/2023	DWN7190	R120767347	74550	03/10/2023
DRQ7866	R120427227	74550	01/10/2023	DRR6H39	R120796507	74550	03/10/2023	DWO3A12	A015050732	65300	17/10/2023	DWQ5B49	A053115072	76331	16/10/2023
DRR6514	R120562197	74550	01/10/2023	DRS2170	Z120626104	50020	17/10/2023	DWR5139	R120412157	74550	02/10/2023	DWR9E45	R119919797	74550	30/09/2023
DRS2170	Z120626544	50020	17/10/2023	DRS2170	Z120634904	50020	17/10/2023	DWS1754	R120016047	74550	30/09/2023	DWS4E67	R120403807	74550	02/10/2023
DRS2170	Z120675384	50020	17/10/2023	DRS2170	Z120702334	50020	17/10/2023	DWS5190	Z120747214	50020	17/10/2023	DWS7977	R120730277	74550	03/10/2023
DRS2170	Z120725434	50020	17/10/2023	DRS2170	Z120733024	50020	17/10/2023	DWT0906	R120535137	74550	01/10/2023	DWT5F62	A050359523	55412	18/10/2023
DRS2170	Z120739184	50020	17/10/2023	DRS2170	Z120745014	50020	17/10/2023	DWT7H18	R120779007	74550	03/10/2023	DWT9H65	A045712849	55500	13/10/2023
DRS2170	Z120745124	50020	17/10/2023	DRS2170	Z120748644	50020	17/10/2023	DWU1067	R120362327	74550	01/10/2023	DWV9D88	R119949277	74550	30/09/2023
DRS8091	R119886137	74550	30/09/2023	DRU9G32	A057512297	55417	16/10/2023	DWW2420	R119905937	74550	30/09/2023	DWX4H43	R120648547	74550	02/10/2023
DRX3F53	A051166621	55412	14/10/2023	DRZ3838	R121101197	74550	04/10/2023	DWX6674	R120637437	74550	02/10/2023	DWY9I01	R121049057	74550	03/10/2023
DRZ8E62	A045712911	60501	16/10/2023	DSA7C39	A060318757	60501	15/10/2023	DWZ2097	R120452197	74630	01/10/2023	DWZ2097	R120453517	74550	01/10/2023
DSA7410	R120873277	74550	04/10/2023	DSC7482	A045713101	55500	16/10/2023	DWZ2097	R120593437	74550	02/10/2023	DWZ2256	R120821467	60503	03/10/2023
DSD1B65	R119967097	74550	30/09/2023	DSD1C88	A060319010	55500	16/10/2023	DWZ8G33	R121086907	74550	03/10/2023	DXA1905	R120336697	74550	01/10/2023
DSD1735	R119958627	74550	30/09/2023	DSD3E86	R120381807	74550	02/10/2023	DXA2311	Z120745674	50020	17/10/2023	DXA2527	Z120681544	50020	17/10/2023
DSD3E86	R121007037	74550	02/10/2023	DSD5135	A050147771	55412	16/10/2023	DXA2981	A057512840	57030	19/10/2023	DXC0F30	R120023967	74550	30/09/2023
DSD6G57	R120776807	74550	03/10/2023	DSD7732	R119902307	74630	30/09/2023	DXC0247	R120741827	74550	03/10/2023	DXC1080	R120094807	60503	30/09/2023
DSE0119	R120966007	74550	04/10/2023	DSE0370	R121295567	74550	30/09/2023	DXC1263	R119654147	74630	29/09/2023	DXC1263	R119742257	74630	30/09/2023
DSE0370	R119873817	74630	30/09/2023	DSF4833	A047128788	76331	14/10/2023	DXC1263	R120119777	74550	30/09/2023	DXC1263	R120420187	74550	01/10/2023
DSF4833	A050932835	51851	14/10/2023	DSH1146	A047128710	51851	14/10/2023	DXC1263	R120420297	74630	01/10/2023	DXC1263	R120420307	74550	01/10/2023
DSH6591	A050932916	51851	14/10/2023	DSJ2828	R121304587	74630	30/09/2023	DXC1263	R120420517	74550	01/10/2023	DXC1263	R120999117	74550	02/10/2023
DSK8843	R121306237	60503	01/10/2023	DSL7G89	R120327347	74550	01/10/2023	DXC2039	R121309647	74550	01/10/2023	DXC2714	R119931457	74550	30/09/2023
DSM3I69	Z120685504	50020	17/10/2023	DSN0468	A052314071	76331	18/10/2023	DXC3C74	A047528727	55412	16/10/2023	DXC3652	Z120701454	50020	17/10/2023
DSN1E66	R120542407	74550	01/10/2023	DSN2150	R120907047	74550	04/10/2023	DXC3919	A047528581	55412	16/10/2023	DXC4103	Z120778564	50020	17/10/2023
DSN2788	R120553397	74550	01/10/2023	DSN4E87	A050527736	51852	18/10/2023	DXC4378	R119968967	74550	30/09/2023	DXC5C44	R121143987	74550	04/10/2023
DSN4G34	A047527984	55412	13/10/2023	DSN5878	R120051247	74550	30/09/2023	DXC6432	R120778897	74550	03/10/2023	DXC6432	R121324387	74550	03/10/2023
DSN5989	Z120674834	50020	17/10/2023	DSN6E51	A049345840	51851	18/10/2023	DXC6756	A051166427	54522	14/10/2023	DXC7679	R121097567	74550	04/10/2023
DSN7214	A054711841	51851	11/10/2023	DSN7657	R121060387	74550	03/10/2023	DXC7999	Z120703654	50020	17/10/2023	DXC8159	R121049827	74550	03/10/2023
DSN8A12	R121063577	74550	03/10/2023	DSN8528	A055307335	75870	18/10/2023	DXC8948	Z120720264	50020	17/10/2023	DXD0I65	R120302707	74550	01/10/2023
DSN8671	R120581887	74550	02/10/2023	DSN9220	R120450547	74550	01/10/2023	DXD0269	Z120655914	50020	17/10/2023	DXD0866	R120477167	74550	01/10/2023
DSO1837	R121325267	60503	03/10/2023	DSO2127	R120511707	74550	01/10/2023	DXD1605	A056104977	76331	18/10/2023	DXD8182	R120019347	74550	30/09/2023
DSO2488	A053310274	76331	11/10/2023	DSO2756	R120011317	74550	30/09/2023	DXE0F90	R120397417	74550	02/10/2023	DXE0G34	R121312947	60503	01/10/2023
DSO5E98	R120763497	74550	03/10/2023	DSO5E98	R120763937	74550	03/10/2023	DXE0532	Z120661194	50020	17/10/2023	DXE0532	Z120661304	50020	17/10/2023
DSO6976	R120063237	74550	30/09/2023	DSO8368	R120753047	74550	03/10/2023	DXE1151	R119946207	74550	30/09/2023	DXE1329	Z120716084	50020	17/10/2023
DSQ7166	R120046847	60503	30/09/2023	DSQ7166	R120311507	60503	01/10/2023	DXE1425	R120896597	74550	04/10/2023	DXE2212	A066109025	55500	13/10/2023
DSQ7166	R120338127	74550	01/10/2023	DSQ7166	R120666587	74550	02/10/2023	DXE4F98	R120511607	74550	01/10/2023	DXE9598	A050932991	76331	15/10/2023
DSQ7430	R120450437	74550	01/10/2023	DSR3E92	R119974357	60503	30/09/2023	DXF4595	A050932703	51851	14/10/2023	DXF7536	R120308757	60503	01/10/2023
DSR3405	R120747217	60503	03/10/2023	DSR6J79	R120060817	56732	30/09/2023	DXG1B01	A051166737	55412	14/10/2023	DXG1I16	A054711817	51851	11/10/2023
DSR7372	R120627647	74550	02/10/2023	DSR9I19	A051328117	73662	16/10/2023	DXG1351	R120419747	74550	01/10/2023	DXG6B22	R120016817	74550	30/09/2023
DSS1C92	A065711120	58434	19/10/2023	DST0887	Z120704644	50020	17/10/2023	DXG6I57	R121300307	74550	30/09/2023	DXG6407	Z120726534	50020	17/10/2023
DST0887	A063110359	51851	17/10/2023	DST7165	R120656807	74550	02/10/2023	DXG6608	A048159245	51930	13/10/2023	DXG7158	R119964457	74550	30/09/2023
DSU7874	A047128842	51851	14/10/2023	DSU8395	R120472007	74550	01/10/2023	DXG7158	R120444277	74550	01/10/2023	DXG7399	R120697387	74550	02/10/2023
DSV5A36	A065710663	55500	11/10/2023	DSV5234	R121044987	74550	03/10/2023	DXG7646	R120466937	74550	01/10/2023	DXG7740	A050358098	55412	11/10/2023
DSV6H12	Z120729284	50020	17/10/2023	DSY2H93	A065710906	55920	14/10/2023	DXH5428	A048518750	55412	18/10/2023	DXJ0458	R120442957	60503	01/10/2023
DSY3226	A051166729	55412	14/10/2023	DSY4475	R120450217	74550	01/10/2023	DXJ6E64	R121121007	74550	04/10/2023	DXK5721	R120757117	60503	03/10/2023
DSY8I27	R120513357	74550	01/10/2023	DSZ6F04	R120392247	74550	02/10/2023	DXK5970	R121009897	74550	02/10/2023	DXL3503	R121006377	74550	02/10/2023
DSZ6334	R120379157	74550	02/10/2023	DTB5B15	R120505327	74550	01/10/2023	DXM0010	R120666807	60503	02/10/2023	DXM6H60	R121144107	74550	04/10/2023
DTB5686	Z120707614	50020	17/10/2023	DTB5686	Z120761954	50020	17/10/2023	DXO0J51	R120505657	74550	01/10/2023	DXO0J51	R120401707	74550	02/10/2023
DTD4J51	R120621927	74550	02/10/2023	DTE2647	R120484317	74550	01/10/2023	DXO0J51	Z120653604	50020	17/10/2023	DXO0J51	Z120717734	50020	17/10/2023
DTE5D18	R120302817	74550	01/10/2023	DTF8H56	R120064007	74710	30/09/2023	DXO0664	R120915737	60503	04/10/2023	DXO1H30	R120652617	74550	02/10/2023
DTF8H56	R119930807	60503	30/09/2023	DTF8H56	R120077647	74630	30/09/2023	DXO1H30	R120788807	60503	03/10/2023	DXO1283	R120030017	74550	30/09/2023
DTF8H56	R120117797	74630	30/09/2023	DTF8H56	R120300407	74630	30/09/2023	DXO3H10	R121010997	74550	02/10/2023	DXO3I89	R120612247	74550	02/10/2023
DTF8H56	R120301827	74630	01/10/2023	DTF8H56	R120493557	74630	01/10/2023	DXO3519	R121097907	74550	04/10/2023	DXO3656	R120084467	74550	30/09/2023
DTF8H56	R120372887	74630	01/10/2023	DTH5929	R119987557	74550	30/09/2023	DXO3797	A051166877	60501	15/10/2023	DXO3953	A054711957	73400	11/10/2023
DTH6213	R120503897	74550	01/10/2023	DTH6213	A051166370	55680	13/10/2023	DXO3991	R120407757	74550	02/10/2023	DXO3991	R120641727	74630	02/10/2023
DTJ2293	R120409187	74550	02/10/2023	DTJ3E69	R120001527	74550	30/09/2023	DXO3991	R120919697	74550	04/10/2023	DXO9D00	R120474197	74550	01/10/2023
DTJ3238	R121296337	74550	30/09/2023	DTJ4285	R120092277	74630	30/09/2023	DXO9J75	R120097557	56732	30/09/2023	DXP1D04	R119974907	74550	30/09/2023
DTJ5D67	R120074897	74550	30/09/2023	DTJ5D67	R120336477	74550	01/10/2023	DXR0I01	Z120730274	50020	17/10/2023	DXR0533	R120386967	56732	02/10/2023
DTJ5H71	R120564727	74550	01/10/2023	DTJ5498	R121149377	60503	04/10/2023	DXR8C82	R120568797	74550	01/10/2023	DXS1F84	R120553287	74550	01/10/2023
DTK0382	R121055217	74550	03/10/2023	DTK0382	R121061817	74550	03/10/2023	DXS6G66	R120581667	74550	02/10/2023	DXT2559	R120371787	74550	01/10/2023
DTK4H81	R120038377	74630	30/09/2023	DTL3364	R120881417	60503	04/10/2023	DXT2559	R120570007	74550	01/10/2023	DXU0G17	R120054877	74550	30/09/2023
DTL3785	R119900007	74630	30/09/2023	DTM6H88	R120876467	74550	04/10/2023	DXU0538	R120591457	74550	02/10/2023	DXU0699	R120493997	74550	01/10/2023
DTM6H88	R121106477	74630	04/10/2023	DTM9207	R120331307	60503	01/10/2023	DXU1030	R120769877	74550	03/10/2023	DXU1228	R121312067	74550	01/10/2023
DTP2A43	A064306788	51851	17/10/2023	DTP7742	R120872837	74550	04/10/2023	DXU3571	A050358446	55412	16/10/2023	DXU4352	R120899237	74550	04/10/2023
DTQ1321	A008083620	65300	12/10/2023	DTQ2038	Z120780654	50020	17/10/2023	DXU4480	A053115013	57380	16/10/2023	DXU4596	R119905387	74550	30/09/2023
DTQ2943	R121296447	74630	30/09/2023	DTQ2943	R120589697	60503	02/10/2023	DXU4596	A048336325	55412	13/10/2023	DXU5G67	A051166800	51851	15/10/2023
DTQ7F81	R120512917	74550	01/10/2023	DTR1F39	A056504932	55500	12/10/2023	DXU5085	A048336724	55412	13/10/2023	DXU7204	R120510607	74630	01/10/2023
DTR7115	A048336449	55412	13/10/2023	DTS0926	R120102177	74710	30/09/2023	DXU7204	A050148450	55412	18/10/2023	DXU7769	A047128613	51851	14/10/2023
DTS0926	R120110207	74630	30/09/2023	DTS0926	R120394667	74550	02/10/2023	DXU8812	A065512497	55417	16/10/2023	DXU9F39	R119742917	60503	30/09/2023
DTS0926	R120411497	74550	02/10/2023	DTS0926	R120992737	74630	02/10/2023	DXU9073	Z120660974	50020	17/10/2023	DXU9277	R120491027	74550	01/10/2023
DTS0926	R120998347	74550	02/10/2023	DTS0926	R121033767	74630	03/10/2023	DXW4158	A051714416	76331	16/10/2023	DXW9122	R120475737	74550	01/10/2023
DTS0926	R121033877	74630	03/10/2023	DTS1C37	R120854247	74550	04/10/2023	DXX2D54	A046571319	55412	16/10/2023	DXX2H78	A050932789	76331	14/10/2023
DTU7C31	R120918607	74630	04/10/2023	DTV1I00	R120329217	60503	01/10/2023	DXX3660	R120353207	74550	01/10/2023	DXX3660	R120918047	74550	04/10/2023
DTV1805	A049513344	55413	16/10/2023	DTV1805	Z120737644	50020	17/10/2023	DXY1A17	A057512327	57030	16/10/2023	DXY3D93	R120641407	74550	02/10/2023
DTV1930	R120598167	74550	02/10/2023	DTV2A46	A066109165	76332	18/10/2023	DXY5515	R121023317	74550	03/10/2023	DXZ1799	R119446807	74550	27/09/2023
DTV2021	R121301067	74550	30/09/2023	DTV2578	A047128397	51851	14/10/2023	DXZ7J71	A047528743	55412	17/10/2023	DXZ7796	R121296227	74550	30/09/2023
DTW1527	A043908215	51851	17/10/2023	DTW8883	R120062467	74550	30/09/2023	DXZ7872	R120707397	74550	03/10/2023	DXZ7872	R120708387	74550	03/10/2023
DTW9874	R120470897	74630	01/10/2023	DTX0743	A054712201	60501	18/10/2023	DYA3349	R120994827	74550	02/10/2023	DYA6B88	R120866907	74550	04/10/2023
DTX0763	A047128737	51851	14/10/2023	DTX1027	R121016937	74550	02/10/2023	DYA9D39	R120610817	74550	02/10/2023	DYB1720	A055904759	75870	16/10/2023
DTX2548	A047527925	55412	13/10/2023	DTX3J78	A049345859	51851	18/10/2023	DYB3B73	A048518776	55414	18/10/2023	DYB5A55	R121024207	74550	03/10/2023
DTX3123	R121112967	74550	04/10/2023	DTX3631	R120544597	60503	01/10/2023	DYB5A55	Z120636444	50020	17/10/2023	DYD6F77	A008083655	54527	12/10/2023
DTX6I04	A064306958	76331	18/10/2023	DTX7945	R120628527	74550	02/10/2023	DYD9E19	R120464627	60503	01/10/2023	DYD9E19	R120464847	74550	01/10/2023
DTX8F28	A050148026	51851	17/10/2023	DTX8825	R120466717	74550	01/10/2023	DYD9E19	R121307887	74550	01/10/2023	DYD9E19	R120605757	74550	02/10/2023
DTX8825	R120965127	74550	04/10/2023	DTX8862	A064105472	55500	15/10/2023	DYD9E19	R120791657	74630	03/10/2023	DYE1747	R120747007	74550	03/10/2023
DTX9108	Z120727084	50020	17/10/2023	DTX9148	R120700467	74550	02/10/2023	DYE4320	R120044647	74550	30/09/2023	DYE9086	A050147941	55412	16/10/2023
DTX9802	R119954667	74550	30/09/2023	DTY6D59	R121028817	60503	03/10/2023	DYG0I61	R120052787	74550	30/09/2023	DYG3G60	R119870297	74550	30/09/2023
DTY8548	R120020337	74550	30/09/2023	DTZ7I26	R120402367	74550	02/10/2023	DYH5B92	R120520727	60503	01/10/2023	DYH7I08	R120053007	56732	30/09/2023
DTZ7I26	R121000767	74550	02/10/2023	DUC5B72	R120394447	74550	02/10/2023	DYI5623	R120084027	60503	30/09/2023	DYI7D22	Z120764044	50020	17/10/2023
DUC5F49	R120409517	74550	02/10/2023	DUE2C59	A050359620	55412	18/10/2023	DYJ1183	R121073147	74550	03/10/2023	DYJ3J61	R121003517	74550	02/10/2023
DUE3G60	R120120547	74550	30/09/2023	DUE3G60	R120030897	74550	30/09/2023	DYJ4H52	R120029467	74550	30/09/2023	DYJ4H52	R120033427	74630	30/09/2023
DUE5D24	R120998567	74550	02/10/2023	DUF4D05	Z120668784	50020	17/10/2023	DYK0845	R120046187	56732	30/09/2023	DYK1B58	A063110650	60501	17/10/2023
DUF4F08	R120659987	74550	02/10/2023	DUF5700	R120955997	60503	04/10/2023	DYK1B58	A063110669	59910	17/10/2023	DYK1780	R121022657	74550	03/10/2023
DUF8699	Z120751404	50020	17/10/2023	DUG1790	R120504447	74550	01/10/2023	DYK3C34	R120084137	60503	30/09/2023	DYK3133	R121315367	74550	02/10/2023
DUG1790	R120340217	74550	01/10/2023	DUG1790	R121131117	74550	04/10/2023	DYK3133	R121316797	74630	02/10/2023	DYK3133	R121100647	74550	04/10/2023
DUG1790	R120941587	74550	04/10/2023	DUG1790	R121141127	74550	04/10/2023	DYK3133	R121100757	74550	04/10/2023	DYK3133	R120942027	74630	04/10/2023
DUH3532	A048159210	51852	13/10/2023	DUI9C69	R120788907	74630	03/10/2023	DYK3133	R121159827	74550	04/10/2023	DYK4473	R119903297	74630	30/09/2023
DUJ2339	Z120757994	50020	17/10/2023	DUJ2575	Z120654924	50020	17/10/2023	DYK4689	R119834107	74550	29/09/2023	DYK4689	R119714757	74550	29/09/2023
DUJ8523	A061704839	76331	16/10/2023	DUK1092	A048159776	55412	19/10/2023	DYK4689	R120103167	74630	30/09/2023	DYK4711	A045713624	60411	19/10/2023
DUK2165	R121050157	74550	03/10/2023	DUL2A53	R120751067	74550	03/10/2023	DYK4744	A047129059	65992	18/10/2023	DYK4878	R120070827	60503	30/09/2023
DUM6482	R120911117	74550	04/10/2023	DUN3460	A045309874	73662	19/10/2023	DYK4878	R120397207	60503	02/10/2023	DYK5C32	R120333507	60503	01/10/2023
DUN7G02	R120345057	74550	01/10/2023	DUO5959	R120511267	74550	01/10/2023	DYK5697	R120535027	74630	01/10/2023	DYK6J12	R120431517	74550	01/10/2023
DUP2945	A047128583	51851	14/10/2023	DUR4471	A046571114	55412	13/10/2023	DYK6J12	R120431737	74630	01/10/2023	DYK6147	R120547787	74630	01/10/2023
DUR4471	A050358926	55412	17/10/2023	DUR4745	A048159415	60501	13/10/2023	DYK6374	R121311737	60503	01/10/2023	DYK7241	R120497847	74630	01/10/2023

DYK7579	R120995157	74550	02/10/2023	DYK8059	R121298977	60503	30/09/2023	EBP4A69	R120803537	74550	03/10/2023	EBP8F62	R119949717	74550	30/09/2023
DYK8059	R121299967	74550	30/09/2023	DYM0D30	R121308767	74550	01/10/2023	EBQ9F18	R121038607	74550	03/10/2023	EBQ9I52	R120550107	74550	01/10/2023
DYM6786	R120441307	74630	01/10/2023	DYM6786	R120557357	74630	01/10/2023	EBR9C45	R120029027	74550	30/09/2023	EBR9C45	R120038607	74550	30/09/2023
DYO2H89	R120351657	74550	01/10/2023	DYO2H89	R120415677	74550	02/10/2023	EBS3C19	R120891107	74630	04/10/2023	EBS5I79	R120425137	74550	01/10/2023
DYP6A11	R120336147	56732	01/10/2023	DYP6A11	R121071277	74550	03/10/2023	EBT1636	A021008556	51851	17/10/2023	EBU3F32	R120422497	74550	01/10/2023
DYP7112	R121120777	74550	04/10/2023	DYQ4513	R120047947	74550	30/09/2023	EBU3F32	R120422507	74550	01/10/2023	EBU8340	R119450647	74550	27/09/2023
DYQ7145	R119819707	74710	29/09/2023	DYQ7145	R119883167	74630	30/09/2023	EBW1845	A045713241	60501	17/10/2023	EBW2277	R119876017	74550	30/09/2023
DYQ7145	R120670107	74630	02/10/2023	DYR1H78	R119963247	60503	30/09/2023	EBW8H81	R120470237	74550	01/10/2023	EBW8H81	R120475297	74550	01/10/2023
DYR1H78	R119984697	60503	30/09/2023	DYR1H78	R120874927	74630	04/10/2023	EBW8563	R121012537	74550	02/10/2023	EBW8563	R121045317	74550	03/10/2023
DYR4350	R119930797	74550	30/09/2023	DYR4350	R120673517	74550	02/10/2023	EBX3419	A053509100	60412	16/10/2023	EBX3590	R119915407	74550	30/09/2023
DYS7E95	R119951257	74550	30/09/2023	DYS7E95	R121307667	60503	01/10/2023	EBX4591	R120417987	74710	01/10/2023	EBX8G68	A066109130	54521	18/10/2023
DYS7E95	R121322627	60503	03/10/2023	DYS7477	A032020706	54521	18/10/2023	EBY1D10	A050527647	55500	14/10/2023	EBY6D37	R120933117	74550	04/10/2023
DYT4H38	R121118577	74550	04/10/2023	DYU4A93	R120730607	74550	03/10/2023	EBZ7I83	R120534367	74550	01/10/2023	ECB1A99	A063110529	77141	17/10/2023
DYU5585	R120002187	60503	30/09/2023	DYU5585	R120002407	74550	30/09/2023	ECB2428	R119892517	74550	30/09/2023	ECB2428	R119908577	74550	30/09/2023
DYU5585	R120309527	74550	01/10/2023	DYU5585	R120352757	74550	01/10/2023	ECB2428	R120053997	74550	30/09/2023	ECB2428	R119911007	74630	30/09/2023
DYU5585	R120532717	74550	01/10/2023	DYU5585	R120381577	74550	02/10/2023	ECB2428	R119918707	74550	30/09/2023	ECB2428	R120006587	74550	30/09/2023
DYU5585	R120382457	74630	02/10/2023	DYU5585	R120382567	60503	02/10/2023	ECB2428	R120012967	74550	30/09/2023	ECB2428	R120013297	74550	30/09/2023
DYU5585	R121094927	74550	04/10/2023	DYU5585	R120853587	74550	04/10/2023	ECB2428	R121004507	60503	02/10/2023	ECB2428	R120691117	74550	02/10/2023
DYU5585	R121095587	74630	04/10/2023	DYU6004	R120999887	74550	02/10/2023	ECB2428	R120817837	74550	03/10/2023	ECB2428	R121116047	74550	04/10/2023
DYV5570	R121042677	74550	03/10/2023	DYW7B79	R120776697	74630	03/10/2023	ECB2439	R120610927	60503	02/10/2023	ECB3E78	R120336917	60503	01/10/2023
DYW8068	R119908797	74550	30/09/2023	DZA2F10	R120480247	74550	01/10/2023	ECB3E78	R120342417	74630	01/10/2023	ECB3E78	R120345387	74550	01/10/2023
DZB7820	A066309164	60412	13/10/2023	DZC3B50	R120022107	74550	30/09/2023	ECB3E78	R120526447	74630	01/10/2023	ECD4D80	R120663727	74550	02/10/2023
DZC6322	R121056207	74550	03/10/2023	DZC9D57	R120093157	74550	30/09/2023	ECD4665	Z120641504	50020	17/10/2023	ECF4H93	R120555607	74550	01/10/2023
DZC9J47	R120557797	74550	01/10/2023	DZD0223	A047528760	55412	17/10/2023	ECF4556	R120634357	74550	02/10/2023	ECF5733	R119981287	74630	30/09/2023
DZD3C97	R120349017	74550	01/10/2023	DZD3C97	R120642937	74550	02/10/2023	ECF5733	R120037507	74550	30/09/2023	ECF5978	R121049717	74630	03/10/2023
DZD3C97	R120778237	74550	03/10/2023	DZD3C97	R120915847	74550	04/10/2023	ECF7411	R120098767	56732	30/09/2023	ECF7459	R120673847	74550	02/10/2023
DZD5129	R120802007	74550	03/10/2023	DZE1742	R120540527	74550	01/10/2023	ECF7684	A006887153	75870	16/10/2023	ECF8I97	R120403687	74550	02/10/2023
DZE7B93	R120877787	74550	04/10/2023	DZG2392	R121135627	56732	04/10/2023	ECF8654	A066109041	65992	16/10/2023	ECF9E54	A065909214	76842	17/10/2023
DZG2398	R119971277	74630	30/09/2023	DZG3E96	A008083680	51930	12/10/2023	ECG2519	R120467487	60503	01/10/2023	ECG3G27	R119994707	74710	30/09/2023
DZG5D53	R121154657	74550	04/10/2023	DZG8279	A050358721	55412	16/10/2023	ECH7F50	R120929487	74550	04/10/2023	ECH8C81	Z120742044	50020	17/10/2023
DZI3J57	R120759977	74550	03/10/2023	DZI4929	R120523257	74550	01/10/2023	ECH9891	R119712447	74550	29/09/2023	ECI2128	R120671107	60503	02/10/2023
DZI9A22	R120837207	74550	03/10/2023	DZJ0790	R120995607	60503	02/10/2023	ECJ6C40	R120357157	74550	01/10/2023	ECJ6C40	R120357487	74550	01/10/2023
DZJ5600	R120950167	74550	04/10/2023	DZJ6D51	R120459017	74550	01/10/2023	ECJ9850	R121320647	74550	03/10/2023	ECK2C05	R119977877	74710	30/09/2023
DZJ8670	Z120752824	50020	17/10/2023	DZJ9D91	R120384107	60503	02/10/2023	ECK2C05	R120440757	60503	01/10/2023	ECK2C05	R120440867	74710	01/10/2023
DZJ9H60	R120559007	74550	01/10/2023	DZK0773	Z120772184	50020	17/10/2023	ECK2C05	R120311617	74710	01/10/2023	ECK2C05	R120440977	74630	01/10/2023
DZK2927	R120663617	74550	02/10/2023	DZK3D70	A050527671	54522	14/10/2023	ECK2C05	R120380807	74710	02/10/2023	ECK2C05	R120580677	74630	02/10/2023
DZK3360	A050933033	51851	17/10/2023	DZK3647	A052111413	51851	17/10/2023	ECK2C05	R120672197	74630	02/10/2023	ECK2C05	R120999667	74710	02/10/2023
DZK3782	R119931787	74550	30/09/2023	DZK4A49	A051166613	55412	14/10/2023	ECK2C05	R121024307	74710	03/10/2023	ECK2C05	R121045207	74710	03/10/2023
DZK5C12	A047128702	51851	14/10/2023	DZK6B50	A047528263	55412	14/10/2023	ECK2C05	R120767677	74710	03/10/2023	ECK6H82	R119950157	74550	30/09/2023
DZK7A97	A063110375	60501	17/10/2023	DZK7434	R119923647	74550	30/09/2023	ECK7035	R120358477	74550	03/10/2023	ECK7956	R120393457	74550	02/10/2023
DZK8537	R120419207	74550	01/10/2023	DZK8537	R120420407	74550	01/10/2023	ECK8B44	R119897687	74630	30/09/2023	ECK8C92	R119968637	74550	30/09/2023
DZK9I24	R120472547	74550	01/10/2023	DZL0F88	R119928927	74710	30/09/2023	ECK8F73	Z120764374	50020	17/10/2023	ECK8371	R120324377	60503	01/10/2023
DZL0F88	R120808927	74630	03/10/2023	DZL0F88	R120822347	74550	03/10/2023	ECK8371	R120510497	74630	01/10/2023	ECK8889	R120548337	74550	01/10/2023
DZM3329	R119628847	74550	28/09/2023	DZM3329	Z120630284	50020	17/10/2023	ECK8991	R120902537	74550	04/10/2023	ECL1F33	R120318657	56732	01/10/2023
DZP5B57	R120795507	74550	03/10/2023	DZP9836	R120352977	60503	01/10/2023	ECL7C90	R121137607	74630	04/10/2023	ECL9B67	R120059277	74550	30/09/2023
DZQ0D09	R120051467	74550	30/09/2023	DZQ0005	A042713267	76331	18/10/2023	ECO1H54	A065710671	55500	11/10/2023	ECO3284	R119916277	74550	30/09/2023
DZQ4B95	R119901097	74630	30/09/2023	DZQ4B95	R119901427	74550	30/09/2023	ECO4048	A047528573	55412	16/10/2023	ECO5B43	R120780547	74550	03/10/2023
DZQ4B95	R119901647	74550	30/09/2023	DZQ4B95	R120557467	74550	01/10/2023	ECO5D03	Z120685404	50020	17/10/2023	ECO6C53	R120837417	74550	03/10/2023
DZQ4B95	R120369707	74550	01/10/2023	DZQ4B95	R120595637	60503	02/10/2023	ECO6940	R120731487	74550	03/10/2023	ECO8A54	R120381797	74550	02/10/2023
DZQ4B95	R120596307	74550	02/10/2023	DZQ4B95	R120596517	74630	02/10/2023	ECP2726	R119914187	74630	30/09/2023	ECP2726	R119943117	74550	30/09/2023
DZQ4B95	R120683417	74630	02/10/2023	DZQ4B95	R121004407	74630	02/10/2023	ECP4617	R119989867	60503	30/09/2023	ECS0C55	R120481897	74550	01/10/2023
DZQ4B95	R120870197	74550	04/10/2023	DZQ4B95	R120871517	74550	04/10/2023	ECU1A33	Z120715424	50020	17/10/2023	ECU1980	A050527655	55500	14/10/2023
DZQ4B95	R120871737	74550	04/10/2023	DZQ4B95	R120955007	74550	04/10/2023	ECU5A75	R120605107	74550	02/10/2023	ECU5A75	R120739737	74630	03/10/2023
DZR2A53	Z120703764	50020	17/10/2023	DZS5027	R121300077	74550	30/09/2023	ECU5A75	R120740287	74630	03/10/2023	ECU5H26	A060318803	75870	16/10/2023
DZU3035	R120571437	74550	01/10/2023	DZV3842	R121093827	74550	04/10/2023	ECU6F64	R120723907	74550	03/10/2023	ECU7B69	R120805627	74550	03/10/2023
DZV5E07	A056704010	76331	18/10/2023	DZV8851	R120349677	74550	01/10/2023	ECU7H12	R121143437	74550	04/10/2023	ECU9A54	R120574957	74550	02/10/2023
DZW0070	R120382907	74550	02/10/2023	DZW1760	A044916688	60411	16/10/2023	ECV6881	R119893837	60503	30/09/2023	ECV7300	R120792097	74550	03/10/2023
DZX9001	A056304682	51851	18/10/2023	DZY3B96	R120750517	74550	03/10/2023	ECW3241	A042713054	60501	16/10/2023	ECW3241	A042713062	60501	16/10/2023
DZZ2C69	R120892747	74550	04/10/2023	DZZ4930	R121128367	74550	04/10/2023	ECW6B45	R120070167	60503	30/09/2023	ECX0202	Z120749744	50020	17/10/2023
DZZ7868	R119905507	74550	30/09/2023	EAA3184	A050358900	55412	17/10/2023	ECX7G04	R120904407	74630	04/10/2023	ECZ7B54	R121135957	74550	04/10/2023
EAA3236	R121055437	74550	03/10/2023	EAA4629	A047128524	51851	14/10/2023	ECZ7J89	Z120706404	50020	17/10/2023	ECZ8B08	R121033327	56732	03/10/2023
EAB3A69	R120667247	74550	02/10/2023	EAC7176	R120636777	74550	02/10/2023	EDA3703	R121138047	74550	04/10/2023	EDD0327	A023615980	76332	13/10/2023
EAC9A21	Z120732474	50020	17/10/2023	EAD4815	Z120680884	50020	17/10/2023	EDD2233	A060318684	60681	15/10/2023	EDE0358	R121299087	74550	30/09/2023
EAD9787	R120709927	74550	03/10/2023	EAF3081	Z120727194	50020	17/10/2023	EDF0255	R120570227	74550	01/10/2023	EDF0287	R120617747	74550	02/10/2023
EAG1199	R120301277	74550	30/09/2023	EAG1199	R120045087	74550	30/09/2023	EDF0314	R120801007	74630	03/10/2023	EDF1C84	A049345794	60501	17/10/2023
EAG1199	R120301717	74550	30/09/2023	EAG4J45	R120874157	74550	04/10/2023	EDF2076	A063110537	51851	17/10/2023	EDF2158	A050147810	55412	16/10/2023
EAG5648	R119983597	74550	30/09/2023	EAG6224	R120495537	74550	01/10/2023	EDF2298	R120307107	74550	01/10/2023	EDF2646	A047528000	55412	13/10/2023
EAG6224	R120601907	74550	02/10/2023	EAG6224	R120602677	74630	02/10/2023	EDF3E39	R121093167	74550	04/10/2023	EDF3032	R120024407	74550	30/09/2023
EAG6224	R120602787	74550	02/10/2023	EAG6224	R120602907	74550	02/10/2023	EDF3193	Z120757224	50020	17/10/2023	EDF3193	Z120757444	50020	17/10/2023
EAG6224	R120389827	74630	02/10/2023	EAG6224	R120389937	60503	02/10/2023	EDF3976	A047528387	55412	14/10/2023	EDF4D36	R120665927	74630	02/10/2023
EAG6224	R120390817	74630	02/10/2023	EAG6224	R120605097	74550	02/10/2023	EDF4D36	R120936087	60503	04/10/2023	EDF4123	R121301837	74550	30/09/2023
EAG6224	A055904791	76332	16/10/2023	EAG6472	R120575287	74550	02/10/2023	EDF5126	R120919367	74550	04/10/2023	EDF5191	R120340547	74550	01/10/2023
EAG7126	A060319214	76332	19/10/2023	EAG7290	R119871397	74550	30/09/2023	EDF6268	Z120768554	50020	17/10/2023	EDF6817	R120612807	74550	02/10/2023
EAG7693	R119979527	60503	30/09/2023	EAG7693	R120861177	74550	04/10/2023	EDF7084	R120614557	74550	02/10/2023	EDF8F82	R121034207	74550	03/10/2023
EAG7693	R120959187	74550	04/10/2023	EAG8066	R121300627	74550	30/09/2023	EDF8015	R120482447	74550	01/10/2023	EDF8067	R119990207	74550	30/09/2023
EAG8066	R121092727	74550	04/10/2023	EAG8317	R120729727	74550	03/10/2023	EDF8529	R119982387	74550	30/09/2023	EDF8655	R121138157	74550	04/10/2023
EAG8710	R120916067	74550	04/10/2023	EAG8937	R120605647	74550	02/10/2023	EDF8747	R120721477	74550	03/10/2023	EDF8747	R120856667	74550	04/10/2023
EAG9E07	R119734667	74550	30/09/2023	EAG9I00	R120864707	74550	04/10/2023	EDF8751	A047528492	55412	16/10/2023	EDF9A28	A050147852	55412	16/10/2023
EAG9378	R120744687	74550	03/10/2023	EAG9973	R120646127	60503	02/10/2023	EDF9537	Z120757884	50020	17/10/2023	EDF9746	R120399397	74550	02/10/2023
EAH5402	R120614117	74550	02/10/2023	EAH7727	A065710590	55500	11/10/2023	EDH6834	R120732037	74550	03/10/2023	EDI2934	A052314012	55500	15/10/2023
EAI0B39	A047528174	55412	13/10/2023	EAI0J50	R120462427	74550	01/10/2023	EDI7C12	R120885607	74550	04/10/2023	EDI7E57	A053115056	76331	16/10/2023
EAI1667	R121044437	74550	03/10/2023	EAI2800	R120030907	74550	30/09/2023	EDI8G80	A060112032	60501	18/10/2023	EDI9J14	Z120658664	50020	17/10/2023
EAI3604	R120886807	74550	04/10/2023	EAI3763	R120373547	74550	01/10/2023	EDI9612	R121001317	74550	02/10/2023	EDJ2322	A050359540	55412	18/10/2023
EAJ2200	A053914552	76331	16/10/2023	EAK0156	R119940037	74550	30/09/2023	EDJ3G85	R120934437	74550	04/10/2023	EDM1813	A054510064	76331	15/10/2023
EAK0156	R119940367	74550	30/09/2023	EAK0156	Z120714434	50020	17/10/2023	EDM5007	Z120627424	50020	17/10/2023	EDN1I88	R120800907	74550	03/10/2023
EAK0156	Z120715094	50020	17/10/2023	EAK2780	Z120698264	50020	17/10/2023	EDN2820	R119915067	74550	30/09/2023	EDO3J33	A046571491	55412	16/10/2023
EAK4D25	A057512050	57030	11/10/2023	EAL3874	A051328087	52311	16/10/2023	EDO7266	R120780657	74550	03/10/2023	EDP4113	R120785057	74550	03/10/2023
EAM0614	A044916777	76331	16/10/2023	EAM0998	R121323617	60503	03/10/2023	EDP4113	R120785507	74550	03/10/2023	EDQ2F80	R120886367	74550	04/10/2023
EAM3H43	A055904643	73662	11/10/2023	EAM3704	A048159687	52070	17/10/2023	EDR3512	A060508548	56221	13/10/2023	EDR4312	R121125507	74550	04/10/2023
EAM3947	R120737977	74550	03/10/2023	EAM3952	R119904837	74550	30/09/2023	EDR6J82	Z120628414	50020	17/10/2023	EDS0F86	A060319206	51851	19/10/2023
EAM3952	R119905057	74550	30/09/2023	EAM3952	R121300517	60503	30/09/2023	EDS3A25	R120533597	74550	01/10/2023	EDS6163	R120006037	74550	30/09/2023
EAM3952	R120444507	60503	01/10/2023	EAM3952	R120727747	74630	03/10/2023	EDT1527	R120598277	74550	02/10/2023	EDT3731	R120793637	74630	03/10/2023
EAM3952	R120730717	74550	03/10/2023	EAM3952	R120821687	74550	03/10/2023	EDT4I01	R120675387	74550	02/10/2023	EDT7I14	R120566707	74550	01/10/2023
EAM4383	A053115005	55500	15/10/2023	EAM4568	R121113517	74550	04/10/2023	EDT9414	A050148069	51851	17/10/2023	EDU3171	R120809807	74550	03/10/2023
EAN2403	A065909060	51851	16/10/2023	EAO6E90	Z120712014	50020	17/10/2023	EDU5A54	A056104896	75870	17/10/2023	EDU6J53	A046937631	51851	17/10/2023
EAP6383	R120612027	74550	02/10/2023	EAP9I76	R119889877	74550	30/09/2023	EDU7B31	R120746447	74630	03/10/2023	EDU8G82	R121024197	74550	03/10/2023
EAR9B24	Z120698924	50020	17/10/2023	EAS0A50	R119970397	74550	30/09/2023	EDU9G80	A042713216	55500	17/10/2023	EDV5154	R120625997	74550	02/10/2023
EAS0C17	R120667467	74550	02/10/2023	EAS7B55	R120484867	74550	01/10/2023	EDW3B96	R120613017	74550	02/10/2023	EDW3B96	R120613237	74550	02/10/2023
EAS7B55	R120485207	74630	01/10/2023	EAS8113	R120674947	74550	02/10/2023	EDW6J60	A044106490	75870	17/10/2023	EDW7I18	R120933007	74710	04/10/2023
EAT2518	R120645907	60503	02/10/2023	EAT4H85	Z120639084	50020	17/10/2023	EDX4C73	A053914455	60501	11/10/2023	EDX5G56	R120439657	60503	01/10/2023
EAT4086	A054904798	75870	17/10/2023	EAT7225	R119938167	74550	30/09/2023	EDX9C78	R120316127	56732	01/10/2023	EDX9666	R120797607	60503	03/10/2023
EAU3527	A048336333	55412	13/10/2023	EAU3954	Z120764704	50020	17/10/2023	EDY4878	R119922767	74550	30/09/2023	EDY6C46	A057512190	55413	13/10/2023
EAU4E85	R120925197	74550	04/10/2023	EAU4G73	R121306457	74550	01/10/2023	EDY8E29	A042713135	51851	16/10/2023	EDZ0883	R120799247	74550	03/10/2023
EAU4827	R120405337	74550	02/10/2023	EAV1247	A048518539	55500	15/10/2023	EDZ1061	R119964677	74550	30/09/2023	EDZ9H83	R120714767	74550	03/10/2023
EAV3C41	R121042127	74550	03/10/2023	EAV4893	R120472217	74550	01/10/2023	EEA0217	R119915837	74630	30/09/2023	EEA7929	R120666707	74630	02/10/2023
EAV4940	R120318107	60503	01/10/2023	EAV6257	R121121107	74550	04/10/2023	EEB0118	R119889437	74550	30/09/2023	EEB2J47	Z120754804	50020	17/10/2023
EAV6322	A043908070	51851	11/10/2023	EAV6328	R119908357	74550	30/09/2023	EEB4E94	R120655147	74550	02/10/2023	EEC0D76	R119997457	74550	30/09/2023
EAV7099	R121309317	74550	01/10/2023	EAV7204	R119944987	74550	30/09/2023	EED4I15	A057512238	57030	13/10/2023	EED7B00	R120996257	74550	02/10/2023
EAV7315	R120495427	74630	01/10/2023	EAV7315	R120369807	74550	01/10/2023	EED8H07	A059910966	60501	16/10/2023	EED8H07	A059910974	60412	16/10/2023
EAV7315	R120699587	74550	02/10/2023	EAV7315	R120902647	74550	04/10/2023	EED8136	R120913537	60503	04/10/2023	EEE2A83	R121135307	60503	04/10/2023
EAV7324	R119898787	74630	30/09/2023	EAV8B93	R120946867	74550	04/10/2023	EEE4001	R120739297	74550	03/10/2023	EEE4701	R120395217	60503	02/10/2023
EAV8634	Z120672304	50020	17/10/2023	EAV9J13	R120308977	56732	01/10/2023	EEF0I38	Z120628744	50020	17/10/2023	EEF0I38	Z120746554	50020	17/10/2023
EAV9959	A049345786	68580	17/10/2023	EAW2293	R119957637	74550	30/09/2023	EEF3D97	R120536907	74550	01/10/2023	EEF7E06	R120629187	60503	02/10/2023
EAW3980	A055106879	75870	16/10/2023	EAW4C25	A065909036	73150	16/10/2023	EEF8F97	Z120740394	50020	17/10/2023	EEG2H86	R120428767	74550	01/10/2023
EAW5A91	A052908060	51851	18/10/2023	EAW8A65	A045713640	60411	19/10/2023	EEG6480	A048726948	65640	15/10/2023	EEH4499	R120774167	60503	03/10/2023
EAX8484	R120411167	74550	02/10/2023	EAY7099	R119874697	74550	30/09/2023	EEI2F18	R120770537	74550	03/10/2023	EEJ6413	R120582547	74550	02/10/2023
EAY7099	R120510277	74710	01/10/2023	EAY7099	R120690017	74710	02/10/2023	EEJ6413	R120713777	74550	03/10/2023	EEK2B51	R120588927	74550	02/10/2023
EAY7099	R121010227	74550	02/10/2023	EAY7099	R120693317	74550	02/10/2023	EEK4F64	R120839507	74550	03/10/2023	EEK8636	R119905277	56732	30/09/2023
EAY7099	R120693537	74630	02/10/2023	EAY7099	R121011107	74630	02/10/2023	EEL1J16	R119981397	56732	30/09/2023	EEL8I84	Z120672634	50020	17/10/2023
EAY7099	R120703657	74550	02/10/2023	EAY7099	R121018587	74630	02/10/2023	EEO0F31	R120499717	74550	01/10/2023	EEO0F31	R120338787	74630	01/10/2023
EAY7099	R120703877	74550	02/10/2023	EAY7099	R120703987	74630	02/10/2023	EEP0J94	A060903307	60501	18/10/2023	EEP0104	R120333397	60503	01/10/2023
EAY8947	R121099107	74550	04/10/2023	EAY9B39	R119917597	74710	30/09/2023	EEP1008	A063110600	51851	17/10/2023	EEP1008	A063110618	76331	17/10/2023
EAY9B39	R119918037	74550	30/09/2023	EAY9B39	R120058067	74710	30/09/2023	EEP1281	R120748427	74550	03/10/2023	EEP1281	A053114947	60175	13/10/2023
EAY9B39	R120059387	74630	30/09/2023	EAY9B39	R119920567	74630	30/09/2023	EEP1468	R120433057	74630	01/10/2023	EEP2H40	R120712347	74550	03/10/2023
EAY9B39	R119920677	74630	30/09/2023	EAY9B39	R119921667	60503	30/09/2023	EEP3328	A047128753	51851	14/10/2023	EEP3729	Z120738634	50020	17/10/2023
EAY9B39	R120010327	74550	30/09/2023	EAY9B39	R120109327	74630	30/09/2023	EEP3729	Z120777134	50020	17/10/2023	EEP3884	R120456927	74550	01/10/2023
EAY9B39	R120110757	74630	30/09/2023	EAY9B39	R120017037	74550	30/09/2023	EEP3993	R120816187	74550	03/10/2023	EEP5245	A050148042	51851	17/10/2023
EAY9B39	R120649317	74550	02/10/2023	EAY9B39	R121317897	74630	02/10/2023	EEP6H20	A052313989	55500	15/10/2023	EEP8459	R120580567	74550	02/10/2023
EAY9B39	R120833457	74550	03/10/2023	EAY9B39	R120835437	74550	03/10/2023	EEP8459	R121060507	60503	03/10/2023	EEP8459	R120801667	74550	03/10/2023
EAY9B39	R121085577	74550	03/10/2023	EAY9B39	R121086347	74550	03/10/2023	EEP9438	A050359507	55412	18/10/2023	EEQ2377	R121149047	56732	04/10/2023
EBA3209	A049345832	51852	18/10/2023	EBA3209	A056505297	76332	19/10/2023	EEQ8F95	A050148417	55412	18/10/2023	EER5A59	A057512556	57030	17/10/2023
EBA3555	R120430527	74550	01/10/2023	EBB3C73	A060111907	75870	12/10/2023	EER7A16	R120643047	74550	02/10/2023	EER7038	A042511346	51930	16/10/2023
EBB5A27	A044916637	54870	14/10/2023	EBC4G76	A055904740	75870	16/10/2023	EER7391	A053509127	76331	17/10/2023	EER8438	R120537557	74550	01/10/2023
EBC5E51	A059911091	55417	16/10/2023	EBC7505	R120411717	74550	02/10/2023	EER9449	A045507625	73662	13/10/2023	EER9710	R119896477	74550	30/09/2023
EBC7645	R119951697	74550	30/09/2023	EBC8C24	R120940377	74550	04/10/2023	EER9710	R120643817	74550	02/10/2023	EER9710	R120921567	74550	04/10/2023
EBD2495	A050359086	55412	17/10/2023	EBD9983	R121297877	74550	30/09/2023	EES2B90	R120430087	74550	01/10/2023	EES5I63	R120370467	74550	01/10/2023
EBF1H68	A043908177	60501	16/10/2023	EBF1127	A065710566	55500	11/10/2023	EES5634	R120575837	74550	02/10/2023	EET2054	R120841157	74630	04/10/2023
EBF5863	A064306702	51851	16/10/2023	EBF6785	R120307987	74550	01/10/2023	EET3735	R120375197	74550	01/10/2023	EEV8J77	R121061607	74550	03/10/2023
EBF6882	Z120716634	50020	17/10/2023	EBH5H53	R119894827	74550	30/09/2023	EEW8391	R121001977	56732	02/10/2023	EEX3A46	A051328052	51851	11/10/2023
EBH6G69	A053914765	60502	18/10/2023	EBI5564	A050358675	55412	16/10/2023	EEX8302	R121126057	74550	04/10/2023	EEY1J28	R121115167	74550	04/10/2023
EBI8F14	R120560437	74630	01/10/2023	EBJ5461	R119961047	74630	30/09/2023	EEY2G42	A050147984	55412	16/10/2023	EEY4210	R120911777	74550	04/10/2023
EBJ5461	R119989977	74550	30/09/2023	EBJ5461	R120916287	74550	04/10/2023	EEY9F82	R121013207	74550	02/10/2023	EEY9F82	R121081947	74550	03/10/2023
EBK0A99	R119895707	74550	30/09/2023	EBK2C24	R120729287	74550	03/10/2023	EEZ0I02	R120570337	74630	01/10/2023	EEZ0I02	R120708057	74550	03/10/2023
EBK6C02	R120491797	74550	01/10/2023	EBK8J27	A056304470	51851	11/10/2023	EEZ0I02	R120708507	74630	03/10/2023	EEZ1D52	R120883067	74550	04/10/2023
EBL2G00	R120574407	74550	02/10/2023	EBL2G00	R120574627	74550	02/10/2023	EEZ7057	R120084907	74550	30/09/2023	EFA5188	A048518695	51851	18/10/2023
EBL2G00	R120575397	74550	02/10/2023	EBL3444	A063110774	57380	19/10/2023	EFA9J70	Z120774054	50020	17/10/2023	EFB0I14	R119741597	74550	30/09/2023
EBN0012	R120860627	74550	04/10/2023	EBN1E79	A048932645	55500	17/10/2023	EFB1D02	R120614007	74550	02/10/2023	EFB2C59	R120943787	74550	04/10/2023
EBO8126	R120001307	74630	30/09/2023	EBO8126	R120102397	74550	30/09/2023	EFC2E47	R120958307	74550	04/10/2023	EFD4J08	Z120711804	50020	17/10/2023
EBO8126	R120529417	74550	01/10/2023	EBO8126	R120352107	74550	01/10/2023	EFD9J53	Z120728514	50020	17/10/2023	EFD9136	R120561757	74550	01/10/2023
EBO8126	R121325817	60503	03/10/2023	EBO8126	R121325927	74710	03/10/2023	EFD9136	R120566927	74630	01/10/2023	EFD9136	R120375207	74710	01/10/2023
EBO8126	R120789017	74550	03/10/2023	EBO8126	R120789457	74550	03/10/2023	EFD9136	R120576827	74630	02/10/2023	EFD9136	R120637657	74710	02/10/2023
EBO8126	R121134417	74550	04/10/2023	EBP1159	R120809037	74550	03/10/2023	EFD9136	R120639197	74550	02/10/2023	EFD9136	R120406327	74550	02/10/2023

EFD9136	R120407867	74710	02/10/2023	EFD9136	R120642607	74710	02/10/2023	EIV4235	R119919577	74550	30/09/2023	EIV4245	R120445597	74550	01/10/2023
EFD9136	R120711807	74710	03/10/2023	EFD9136	R120934217	74550	04/10/2023	EIV4754	R120472767	74550	01/10/2023	EIW0792	R119954447	74550	30/09/2023
EFD9136	A044916815	60501	18/10/2023	EFE4E49	A048336740	76842	15/10/2023	EIW0792	R121317457	74550	02/10/2023	EIW0792	R120734907	74550	03/10/2023
EFE6D74	R120314587	74550	01/10/2023	EFE6739	A045309742	66102	11/10/2023	EIW0792	R121031567	74550	03/10/2023	EIW0792	R121139587	60503	04/10/2023
EFE6739	A045309750	67261	11/10/2023	EFE6739	A045309769	66450	11/10/2023	EIW0792	R121139697	74550	04/10/2023	EIW0881	R120087437	56732	30/09/2023
EFF3B57	R120624127	74550	02/10/2023	EFF3E33	R119640397	74550	28/09/2023	EIX0D05	A048518644	55680	18/10/2023	EIX0H89	R120398187	74550	02/10/2023
EFF3288	R121029037	74550	03/10/2023	EFF4429	R121152567	74550	04/10/2023	EIX0393	R121050817	74550	03/10/2023	EIX1G90	A051328036	51851	11/10/2023
EFF4725	A046937534	52070	16/10/2023	EFF4725	A048932556	65992	16/10/2023	EIX1I21	R121023097	60503	03/10/2023	EIX1190	A059911130	55417	16/10/2023
EFF4725	A048932564	50100	16/10/2023	EFF4725	A048932572	60760	16/10/2023	EIX1354	R120065547	74550	30/09/2023	EIX1601	A060508629	55500	15/10/2023
EFF8I01	R120618847	74550	02/10/2023	EFF8I01	R121033437	74550	03/10/2023	EIX3928	R120316017	74550	01/10/2023	EIX4172	A060111982	60501	17/10/2023
EFF8I01	R120877017	74550	04/10/2023	EFG3507	A050358179	55412	11/10/2023	EIX4700	A047128575	51852	14/10/2023	EIX5676	R119740387	74550	30/09/2023
EFG5685	R120078967	60503	30/09/2023	EFG5685	R119982507	60503	30/09/2023	EIX6B94	A058510964	60501	13/10/2023	EIX6705	A050932762	51851	14/10/2023
EFG5685	R120464957	74550	01/10/2023	EFG5685	R120465067	60503	01/10/2023	EIX6876	R120449667	74630	01/10/2023	EIX7J83	R120456597	74550	01/10/2023
EFG6C31	R120737537	74550	03/10/2023	EFG6027	R120044537	74550	30/09/2023	EIX7316	R121310417	74550	01/10/2023	EIX7497	R121299307	74550	30/09/2023
EFG6027	R120822897	74630	03/10/2023	EFG6246	R120045527	74550	30/09/2023	EIX8D88	R119939927	74550	30/09/2023	EIX8686	R119970067	74630	30/09/2023
EFG6246	R120304247	74550	01/10/2023	EFG6246	R120433497	74550	01/10/2023	EIX9001	R121147397	56732	04/10/2023	EIX9079	R119897807	60503	30/09/2023
EFG6422	A052721980	65300	11/10/2023	EFG6607	R120848307	74550	04/10/2023	EIX9273	R120737097	74550	03/10/2023	EIY4086	A046571270	55412	16/10/2023
EFG8803	R120432287	74550	01/10/2023	EFG9743	R120814097	74550	03/10/2023	EIY6G24	R120993617	74550	02/10/2023	EIY6G24	R121032227	74550	03/10/2023
EFH6J03	Z120666914	50020	17/10/2023	EFI8899	Z120679674	50020	17/10/2023	EIY7A05	R120709157	74550	03/10/2023	EIY7A67	R120447907	74550	01/10/2023
EFJ1D71	R121038497	60503	03/10/2023	EFK2B36	R120837307	74630	03/10/2023	EIZ9848	R120117807	74550	30/09/2023	EJC5G61	A059911040	76331	16/10/2023
EFL6F37	R120920027	74550	04/10/2023	EFL6077	A060319192	76842	19/10/2023	EJC8122	R119984367	74550	30/09/2023	EJD6237	A046746658	51851	19/10/2023
EFL6603	R121010117	74550	02/10/2023	EFL7031	R120396207	74550	02/10/2023	EJD6762	R120552297	74630	01/10/2023	EJE5026	R120502137	74630	01/10/2023
EFL7345	R120322727	74630	01/10/2023	EFL8172	R120330867	74550	01/10/2023	EJE6H61	A046571475	55412	16/10/2023	EJE8E26	A060508572	55417	13/10/2023
EFM0979	A057512670	57030	18/10/2023	EFO4697	A015050686	54525	11/10/2023	EJE8408	R120566817	74550	01/10/2023	EJE8408	R120567917	74550	01/10/2023
EFO6D17	R120313607	74550	01/10/2023	EFP0486	R120441197	74550	01/10/2023	EJE8408	Z120772074	50020	17/10/2023	EJG0J83	R120333837	74550	01/10/2023
EFQ6E44	A053509062	60501	14/10/2023	EFQ6877	R119960607	74550	30/09/2023	EJG1989	Z120782304	50020	17/10/2023	EJG1989	Z120782634	50020	17/10/2023
EFQ7204	A063704488	76331	18/10/2023	EFS0H31	R120542287	74550	01/10/2023	EJG3I65	R120509947	74550	01/10/2023	EJG3I65	R120638427	74550	02/10/2023
EFS9010	R120933557	74630	04/10/2023	EFT8H76	R120118347	74550	30/09/2023	EJG3J08	R120712567	74550	03/10/2023	EJH1769	R120307437	74550	01/10/2023
EFU2A02	Z120759754	50020	17/10/2023	EFU2G34	Z120649204	50020	17/10/2023	EJH1769	R120432727	74550	01/10/2023	EJH5A39	A051166826	60501	15/10/2023
EFU3774	R120428327	74630	01/10/2023	EFU3774	R120428657	74630	01/10/2023	EJH8B80	R120441747	74550	01/10/2023	EJH9039	Z120692214	50020	17/10/2023
EFV2E23	R120653167	74550	02/10/2023	EFV9391	R120414797	74550	02/10/2023	EJI4E27	R120523697	74550	01/10/2023	EJI4H54	A053914803	55500	19/10/2023
EFW0030	R121315257	74550	02/10/2023	EFX5J85	R120454177	74630	01/10/2023	EJI7F46	R120352317	74550	01/10/2023	EJI9214	A066309245	75870	18/10/2023
EFX5J85	R120460667	74630	01/10/2023	EFY3E77	R121041907	74550	03/10/2023	EJJ0734	Z120677254	50020	17/10/2023	EJJ7B21	A045713063	55500	16/10/2023
EFY6937	R120558897	74550	01/10/2023	EFY9J32	R120621817	74550	02/10/2023	EJK2599	R120397197	74550	02/10/2023	EJK2670	R120619617	60503	02/10/2023
EFZ0719	A045507633	73662	13/10/2023	EFZ3125	A064504962	55500	11/10/2023	EJK2670	R120619837	74550	02/10/2023	EJK2670	R121005937	74550	02/10/2023
EFZ6D66	R120447137	60503	01/10/2023	EFZ6155	R120852047	74550	04/10/2023	EJK2670	R120688257	74550	02/10/2023	EJK2670	Z120743704	50020	17/10/2023
EGA2443	A045713292	60501	18/10/2023	EGC0692	A052908001	54521	18/10/2023	EJK3116	R120048057	74550	30/09/2023	EJK3847	R120524027	74550	01/10/2023
EGC0706	A047129091	51851	18/10/2023	EGC0734	R119893617	74550	30/09/2023	EJK7D29	A063110588	60501	17/10/2023	EJL1B33	R120766907	74550	03/10/2023
EGC0973	Z120665154	50020	17/10/2023	EGC1390	Z120650084	50020	17/10/2023	EJL4196	R120072477	74550	30/09/2023	EJL4453	A052313997	55500	15/10/2023
EGC2D76	A051166788	55412	14/10/2023	EGC2179	A051166745	55412	14/10/2023	EJM3B16	R120438667	60503	01/10/2023	EJQ3F74	R120610047	74550	02/10/2023
EGC3268	R121161477	74550	04/10/2023	EGC3820	R119887347	74630	30/09/2023	EJR2944	R120099207	60503	30/09/2023	EJS8298	R120958637	60503	04/10/2023
EGC3820	R119887567	74550	30/09/2023	EGC7J66	R119893177	60503	30/09/2023	EJT0633	R120957757	60503	04/10/2023	EJT4C06	A046571335	55412	16/10/2023
EGE2501	A050933009	76331	17/10/2023	EGE9014	A050358950	55412	17/10/2023	EJT6H96	Z120781314	50020	17/10/2023	EJU3010	R120090407	74550	30/09/2023
EGF1I53	R120697057	74550	02/10/2023	EGG2399	R120300837	74550	30/09/2023	EJU3010	A063110464	51851	17/10/2023	EJU8379	A048336406	55412	13/10/2023
EGI2I54	Z120771854	50020	17/10/2023	EGI3C05	R121156967	74550	04/10/2023	EJU9542	A059911121	55417	16/10/2023	EJU9611	R119910447	74550	30/09/2023
EGI3D17	Z120761844	50020	17/10/2023	EGI3935	R121083607	74550	03/10/2023	EJV1B61	R120480027	74550	01/10/2023	EJV3H75	R120747107	74550	03/10/2023
EGJ9723	R121129687	56732	04/10/2023	EGK4C72	R120469807	60503	01/10/2023	EJV3H75	R120751727	74550	03/10/2023	EJV3638	R119921227	74630	30/09/2023
EGK4C72	A051166575	54522	14/10/2023	EGL1C20	A021008564	51851	17/10/2023	EJV4E97	A049345646	51851	16/10/2023	EJV7694	A050359213	55412	17/10/2023
EGL1752	R120509177	74550	01/10/2023	EGL3E57	A049120849	55500	13/10/2023	EJW7B64	R119881307	74550	30/09/2023	EJW7B64	R119881407	74550	30/09/2023
EGL3736	A060903293	56810	18/10/2023	EGL4B12	R120525897	74550	01/10/2023	EJW7B64	R119881957	74550	30/09/2023	EJW7B64	R119882287	74550	30/09/2023
EGL4078	R120387627	74550	02/10/2023	EGL4739	A045713632	60411	19/10/2023	EJW7B64	R119882507	74550	30/09/2023	EJW7B64	R119884047	74550	30/09/2023
EGL9I18	R120790777	74550	03/10/2023	EGM0B90	A045713225	60501	17/10/2023	EJW7B64	R119884597	74630	30/09/2023	EJW7B64	R119884707	74550	30/09/2023
EGM0124	A053115137	51930	16/10/2023	EGM0529	R120447807	60503	01/10/2023	EJW7G64	R119883607	74630	30/09/2023	EJX1B74	A064504997	55680	11/10/2023
EGM1D77	R120052567	60503	30/09/2023	EGM1890	R120473647	74550	01/10/2023	EJX2H38	R119946087	74550	30/09/2023	EJX4A49	R120624677	74550	02/10/2023
EGM2I50	A065711155	76331	19/10/2023	EGM2448	R121316247	74630	02/10/2023	EJX4F26	Z120661854	50020	17/10/2023	EJX5I19	R120414137	74550	02/10/2023
EGM2987	A046571084	55412	13/10/2023	EGM3C93	R120093377	56732	30/09/2023	EJX5I19	R120415567	74550	02/10/2023	EJX6I56	Z120743914	50020	17/10/2023
EGM3I49	A044916580	60501	13/10/2023	EGM4H14	A063110383	76332	17/10/2023	EJX6956	A053115595	55411	19/10/2023	EJX7I21	R120806947	74550	03/10/2023
EGM5377	Z120638094	50020	17/10/2023	EGM5523	A066109289	55680	18/10/2023	EJX9E20	R120050807	74550	30/09/2023	EJY9385	A053115048	60501	16/10/2023
EGM5960	R121071167	60503	03/10/2023	EGM6I62	R120594977	74550	02/10/2023	EJZ0E37	Z120627974	50020	17/10/2023	EJZ6842	Z120693864	50020	17/10/2023
EGM6237	R121019907	74550	03/10/2023	EGM7A53	A044510320	51851	16/10/2023	EKB1588	R119980627	74550	30/09/2023	EKB5D38	R120088207	74550	30/09/2023
EGM7C41	R121114837	74550	04/10/2023	EGM8289	R120346707	60503	01/10/2023	EKB5E13	R120389717	74550	02/10/2023	EKB5E13	A053115129	73400	16/10/2023
EGM9F11	R119925957	74550	30/09/2023	EGN1476	A010447120	75870	14/10/2023	EKB5568	R120108667	60503	30/09/2023	EKB6899	R120041017	74550	30/09/2023
EGN5C53	R120550647	74550	01/10/2023	EGN5833	Z120644474	50020	17/10/2023	EKB7H18	R121004287	60503	02/10/2023	EKB8013	A051166931	76841	15/10/2023
EGO1H22	R119873487	74630	30/09/2023	EGO2J49	R120466277	74550	01/10/2023	EKB8180	Z120699804	50020	17/10/2023	EKB8780	R120041787	74550	30/09/2023
EGO2J49	R120466387	74550	01/10/2023	EGO3355	R121301947	74550	30/09/2023	EKB8982	R120395767	74550	02/10/2023	EKB9059	R120315797	60503	01/10/2023
EGP3750	A047332822	58434	15/10/2023	EGP9G21	R121067867	60503	03/10/2023	EKB9785	R120760307	60503	03/10/2023	EKB9785	R120760417	74550	03/10/2023
EGQ3G36	A047528468	55412	16/10/2023	EGQ3G36	A050359345	55412	18/10/2023	EKC0F38	A042713046	60501	16/10/2023	EKD4466	R120687707	74630	02/10/2023
EGQ3745	R121012867	74550	02/10/2023	EGQ5000	Z120754254	50020	17/10/2023	EKE4J58	Z120646904	50020	17/10/2023	EKF2109	R120108227	60503	30/09/2023
EGR3C03	A047128729	51851	14/10/2023	EGS1619	R120817947	74550	03/10/2023	EKF8F01	R120028807	74550	30/09/2023	EKF9G06	R121159277	74550	04/10/2023
EGS7676	R120627317	74550	02/10/2023	EGS9H71	A043908150	60501	16/10/2023	EKG4J95	R121126717	74550	04/10/2023	EKH0A31	R120052127	74550	30/09/2023
EGU5B61	A066109181	60501	18/10/2023	EGU5B61	A066109190	60501	18/10/2023	EKH0A31	R120052897	74550	30/09/2023	EKH0A31	A053914609	60501	16/10/2023
EGU6E60	R121042347	74550	03/10/2023	EGU8476	R120064117	74550	30/09/2023	EKH5C48	R120421067	74550	01/10/2023	EKH8H89	A052111383	75870	17/10/2023
EGV0421	Z120744904	50020	17/10/2023	EGV4C71	R120425027	74550	01/10/2023	EKJ0G57	R120682647	74550	02/10/2023	EKK1090	R120901767	74550	04/10/2023
EGV4C71	R120304797	74550	01/10/2023	EGV4C71	A054712023	76331	11/10/2023	EKK2G41	Z120778904	50020	17/10/2023	EKK3E69	R120078637	74550	30/09/2023
EGW4F21	R120029687	74550	30/09/2023	EGW5218	A045309807	76331	14/10/2023	EKK6224	A065711066	76331	18/10/2023	EKL8C26	R120467817	60503	01/10/2023
EGW5528	R120822907	74550	03/10/2023	EGW6I27	R121082607	74550	03/10/2023	EKL8E71	A042511338	76331	16/10/2023	EKM1762	R120606207	74550	02/10/2023
EGW6557	Z120656134	50020	17/10/2023	EGW7B93	A047128567	51851	14/10/2023	EKM1765	Z120659004	50020	17/10/2023	EKM4D25	R120587717	74550	02/10/2023
EGW7I75	A021414589	55414	13/10/2023	EGW7532	R120730507	74550	03/10/2023	EKM6D67	R120731817	60503	03/10/2023	EKM6H73	A044510258	51851	13/10/2023
EGW7536	A048159326	51851	13/10/2023	EGW8167	R121118137	74550	04/10/2023	EKM7G04	R120625447	60503	02/10/2023	EKM7H31	R121067107	74550	03/10/2023
EGW8700	R119972927	74550	30/09/2023	EGX0F94	R120328997	74550	01/10/2023	EKM7914	R119953347	74550	30/09/2023	EKM9160	R120701567	74550	02/10/2023
EGX0F94	R121103177	74550	04/10/2023	EGX1F97	Z120665044	50020	17/10/2023	EKN0B42	R120802767	74550	03/10/2023	EKN0206	R121124077	74550	04/10/2023
EGX3A90	R120413147	74550	02/10/2023	EGX6F17	A045712814	55500	13/10/2023	EKN0329	R120036617	74630	30/09/2023	EKN2B17	A060319117	51851	18/10/2023
EGY1858	R120091287	74550	30/09/2023	EGZ1762	R120384657	74550	02/10/2023	EKN2327	A043908207	76331	17/10/2023	EKN2974	A008083710	51930	14/10/2023
EGZ3H16	R119917607	74630	30/09/2023	EGZ7870	R121122647	74550	04/10/2023	EKN3056	R120357597	74550	01/10/2023	EKN3206	R120452087	74550	01/10/2023
EGZ8J03	Z120741604	50020	17/10/2023	EHA4C38	Z120748754	50020	17/10/2023	EKN3445	R120626877	74550	02/10/2023	EKN3676	R120321627	74550	01/10/2023
EHA5H93	R120627977	74550	02/10/2023	EHA5905	R119890977	74550	30/09/2023	EKN4B00	R119909347	74550	30/09/2023	EKN4B00	R120601687	74550	02/10/2023
EHA6595	R120804857	74550	03/10/2023	EHA6595	R120810357	74550	03/10/2023	EKN4B00	R120733907	74630	03/10/2023	EKN4G72	A060318595	60501	14/10/2023
EHA7B18	A044916670	60501	16/10/2023	EHA7500	R120364527	74550	01/10/2023	EKN4569	A060318854	75870	16/10/2023	EKN4786	R120461007	60503	01/10/2023
EHB8A11	R120502807	74550	01/10/2023	EHB8A11	R120787257	74550	03/10/2023	EKN6457	R119891197	74550	30/09/2023	EKN6494	R121303267	74550	30/09/2023
EHB8A11	R120960397	74550	04/10/2023	EHC2D81	R119930577	74630	30/09/2023	EKN6502	R120457807	74550	01/10/2023	EKN6907	R120591907	74550	02/10/2023
EHC2D81	R119931567	74710	30/09/2023	EHC5203	R120594107	74710	02/10/2023	EKN7C66	R119741047	74550	30/09/2023	EKN7J34	R120596187	74550	02/10/2023
EHC5203	R120676607	74630	02/10/2023	EHC6873	R120393127	74550	02/10/2023	EKN7446	A065512500	61300	18/10/2023	EKN8D43	R120587937	74630	02/10/2023
EHC6873	R121109557	74550	04/10/2023	EHD3036	R120365737	60503	01/10/2023	EKN8090	R121141897	56732	04/10/2023	EKN9D33	R120302487	74550	01/10/2023
EHF0E75	R119978537	74630	30/09/2023	EHF3E86	Z120684954	50020	17/10/2023	EKN9D33	R120418427	74550	01/10/2023	EKN9F93	Z120756674	50020	17/10/2023
EHF5J51	A057303434	76331	18/10/2023	EHH1716	A059911083	55417	16/10/2023	EKN9J16	R119952807	74550	30/09/2023	EKN9J16	A050147836	55412	16/10/2023
EHH2B25	A051166834	60501	15/10/2023	EHH4J66	Z120777024	50020	17/10/2023	EKN9463	A045713152	55500	16/10/2023	EKP1F92	R119883497	74630	30/09/2023
EHH5652	R119913307	74550	30/09/2023	EHH5652	R120591347	60503	02/10/2023	EKP1F92	R119885037	74550	30/09/2023	EKP1F92	R119885367	74630	30/09/2023
EHH5652	R120591677	74550	02/10/2023	EHH5652	A011240987	65561	17/10/2023	EKP1F92	R119886027	74630	30/09/2023	EKP1F92	R119887787	74710	30/09/2023
EHH5652	Z120649104	50020	17/10/2023	EHH5652	Z120704754	50020	17/10/2023	EKP1F92	R119887907	74550	30/09/2023	EKP5G33	A057512564	57030	17/10/2023
EHH9I25	Z120676604	50020	17/10/2023	EHH9I25	Z120749854	50020	17/10/2023	EKP5870	R119957747	74550	30/09/2023	EKP6576	R120908147	74550	04/10/2023
EHI6270	R119913207	74550	30/09/2023	EHI6270	R119913417	74630	30/09/2023	EKP6773	A050358764	55412	16/10/2023	EKQ2373	R119904507	74550	30/09/2023
EHI6270	R119979857	74550	30/09/2023	EHK5364	R121071827	74550	03/10/2023	EKQ7F52	A050932711	51851	14/10/2023	EKR2G27	R120003837	74550	30/09/2023
EHK5364	R121082167	74550	03/10/2023	EHK6258	R119565267	74550	27/09/2023	EKR2G27	R120103937	74630	30/09/2023	EKR6F35	R120955337	60503	04/10/2023
EHK6258	R120623027	74550	02/10/2023	EHK6408	R121085687	74710	03/10/2023	EKR6I68	R120407427	74550	02/10/2023	EKR6629	R121096807	74630	04/10/2023
EHK6479	R119962917	74550	30/09/2023	EHK6479	R119964347	74550	30/09/2023	EKR6629	R121142227	74550	04/10/2023	EKR7G22	R121046857	74550	03/10/2023
EHK8277	R119938507	74550	30/09/2023	EHL3041	R120724447	60503	03/10/2023	EKS0G24	R120454617	74630	01/10/2023	EKT2B79	R120652177	74550	02/10/2023
EHM6148	R119912647	74630	30/09/2023	EHN0A60	R120090307	74550	30/09/2023	EKU0339	R120864697	74550	04/10/2023	EKU2F45	R120614777	74550	02/10/2023
EHN0A60	R120937737	60503	04/10/2023	EHN1514	A059910834	75870	16/10/2023	EKU4G75	R120445607	74550	01/10/2023	EKU5B26	R120007467	60503	30/09/2023
EHP4784	R120019787	74710	30/09/2023	EHP4784	R120751507	74550	03/10/2023	EKU6E45	R119701887	74550	29/09/2023	EKU6J55	Z120638424	50020	17/10/2023
EHP4784	R120762507	74710	03/10/2023	EHP4784	R121323067	60503	03/10/2023	EKU9I45	R120946207	74550	04/10/2023	EKV3D99	R120912877	74550	04/10/2023
EHP4784	R120766247	60503	03/10/2023	EHP4784	R120884057	60503	04/10/2023	EKV4590	R120332077	74550	01/10/2023	EKV7956	R120501807	74550	01/10/2023
EHP4784	R121117917	74630	04/10/2023	EHP5191	R120089527	74550	30/09/2023	EKV7956	R120552077	74550	01/10/2023	EKV7956	R120552847	74550	01/10/2023
EHP5290	R120756017	74630	03/10/2023	EHR8056	A060319141	76842	18/10/2023	EKW2008	R120054107	74550	30/09/2023	EKW8F81	R120477827	74550	01/10/2023
EHR9D01	R120325367	74550	01/10/2023	EHR9939	R120336587	74550	01/10/2023	EKX5F23	R120715867	74550	03/10/2023	EKY5C29	R119881297	74630	30/09/2023
EHS7J63	R121021887	56732	03/10/2023	EHT3E72	A015050651	76842	09/10/2023	EKY5C29	R119881847	74630	30/09/2023	EKY5C29	R119884487	74630	30/09/2023
EHT8B14	R120354407	60503	01/10/2023	EHT8D99	R120709817	74710	03/10/2023	EKZ0166	R119979197	74550	30/09/2023	EKZ0637	Z120759424	50020	17/10/2023
EHT8E12	A051166524	75870	14/10/2023	EHT8746	R120790447	74550	03/10/2023	EKZ1D60	R120473757	74550	01/10/2023	EKZ1D60	R120478707	74550	01/10/2023
EHT9220	R119978757	60503	30/09/2023	EHU2573	R120064887	74550	30/09/2023	EKZ1213	A047528654	55412	16/10/2023	EKZ2698	R121318997	74550	02/10/2023
EHU3G05	R120906387	60503	04/10/2023	EHU6G70	A055106852	60501	13/10/2023	EKZ3358	R119991307	74550	30/09/2023	EKZ4A93	A047332709	51851	15/10/2023
EHW9D40	R121006927	74630	02/10/2023	EHX4F99	A053115021	55500	16/10/2023	EKZ4067	A043907995	51851	11/10/2023	EKZ4891	A051328192	51851	16/10/2023
EHX5409	A015050716	76841	12/10/2023	EHX7753	A053712127	55090	17/10/2023	EKZ4891	Z120718834	50020	17/10/2023	EKZ4891	Z120727964	50020	17/10/2023
EHY6C92	R120070717	74630	30/09/2023	EHY7H11	R120451097	60503	01/10/2023	EKZ6540	A053914706	54527	17/10/2023	EKZ6619	A052513210	55090	16/10/2023
EHZ4J60	R120796827	74710	03/10/2023	EIA3548	R120672857	74550	02/10/2023	EKZ7375	Z120674394	50020	17/10/2023	EKZ7375	Z120744024	50020	17/10/2023
EIA9687	R119944217	74550	30/09/2023	EIB9C41	R120784947	74550	03/10/2023	EKZ7375	Z120744134	50020	17/10/2023	EKZ7375	Z120765034	50020	17/10/2023
EIC1652	R120714007	74550	03/10/2023	EIC2042	R120836317	74550	03/10/2023	EKZ7375	Z120773174	50020	17/10/2023	EKZ7746	A050358004	55412	11/10/2023
EIC3266	R119994607	74550	30/09/2023	EID1810	R120720707	74550	03/10/2023	EKZ9973	A050358292	55412	11/10/2023	ELA1B80	R120337357	56732	01/10/2023
EIE3D28	A052908087	60501	18/10/2023	EIF1295	R120343187	74550	01/10/2023	ELA3H38	R119983377	74550	30/09/2023	ELA4B69	R120600037	74550	02/10/2023
EIF4333	Z120652064	50020	17/10/2023	EIF7173	R120118457	74550	30/09/2023	ELA5772	Z120695074	50020	17/10/2023	ELA6G23	A056703960	70991	14/10/2023
EIF7173	R120029807	74550	30/09/2023	EIF7173	R120419417	74710	01/10/2023	ELA6G23	A049345697	67261	16/10/2023	ELA6G23	A049345700	66531	16/10/2023
EIF7173	R120419527	74630	01/10/2023	EIF7173	R120419857	74630	01/10/2023	ELA6932	R120447357	74550	01/10/2023	ELB1J85	R120406007	74550	02/10/2023
EIF7173	R120303257	74710	01/10/2023	EIF7173	R120303477	74550	01/10/2023	ELC7136	A054712058	55500	13/10/2023	ELD6815	R120731047	74550	03/10/2023
EIG8609	R120450877	74630	01/10/2023	EIG8609	R120316567	74550	01/10/2023	ELD9D19	A049513395	73662	18/10/2023	ELE1B39	R120615107	74550	02/10/2023
EIG9889	R120415457	74550	02/10/2023	EIH5E63	R121305357	74550	01/10/2023	ELE1B39	R120621597	74630	02/10/2023	ELE1B39	R120787807	74550	03/10/2023
EII4336	R120860737	60503	04/10/2023	EII8347	R120527877	74630	01/10/2023	ELE2E72	R120814757	74550	03/10/2023	ELE5891	Z120646454	50020	17/10/2023
EII8347	R120528107	74630	01/10/2023	EII8347	R120528317	74550	01/10/2023	ELF4003	R120112627	74550	30/09/2023	ELF5G37	R121297107	74550	30/09/2023
EII8347	R120351437	74550	01/10/2023	EII8347	R121103507	74630	04/10/2023	ELF8F13	R120404237	74630	02/10/2023	ELG3I15	R120523707	74550	01/10/2023
EIJ0312	R121079967	74550	03/10/2023	EIJ2932	A052111456	51851	19/10/2023	ELG8I19	R120652947	74550	02/10/2023	ELH1I97	R120834337	74550	03/10/2023
EIK0J60	A047528247	55412	14/10/2023	EIK2I95	Z120640844	50020	17/10/2023	ELH9863	A065710949	51851	16/10/2023	ELI4B71	A044916785	76331	16/10/2023
EIK8B80	R120786267	74550	03/10/2023	EIL0096	R121118687	56732	04/10/2023	ELI6B56	R120758007	74550	03/10/2023	ELJ0647	R119980307	74550	30/09/2023
EIL7E72	R120840167	74550	03/10/2023	EIL9845	R119954777	74550	30/09/2023	ELJ6C64	R121069737	74550	03/10/2023	ELK1G51	R120099867	74550	30/09/2023
EIM4E36	R119891637	74550	30/09/2023	EIM5568	A048726921	58000	14/10/2023	ELK4F37	R120526007	74630	01/10/2023	ELM0559	Z120669114	50020	17/10/2023
EIM6C22	Z120712564	50020	17/10/2023	EIN2782	R120918817	74550	04/10/2023	ELM1E80	A053114939	51851	12/10/2023	ELM6489	A052722366	76331	18/10/2023
EIN3613	A046571521	55412	16/10/2023	EIO1641	R121089647	74550	04/10/2023	ELN7G64	R120704537	74550	02/10/2023	ELN9595	R121147177	56732	04/10/2023
EIO2E22	R120085567	74550	30/09/2023	EIP6J65	R120714327	74550	03/10/2023	ELO0F56	A053509224	55500	18/10/2023	ELO3F03	A061103495	76331	16/10/2023
EIP6J65	R120714657	74550	03/10/2023	EIP7467	R120604007	74550	02/10/2023	ELO3I33	R119879647	74550	30/09/2023	ELO3I33	R119884817	74550	30/09/2023
EIQ1A22	R120530407	74550	01/10/2023	EIQ2E18	R120603667	74550	02/10/2023	ELO4F80	R120698377	74550	02/10/2023	ELO5260	Z120697494	50020	17/10/2023
EIQ4325	R120524687	74550	01/10/2023	EIQ7G83	R120565607	74710	01/10/2023	ELO5260	Z120735884	50020	17/10/2023	ELO7C58	A043908142	60501	16/10/2023
EIR3863	R120789677	74550	03/10/2023	EIR3863	R120875477	74550	04/10/2023	ELP5E21	R120956877	74550	04/10/2023	ELQ3688	A065909052	55500	16/10/2023
EIR3863	Z120703004	50020	17/10/2023	EIS1G30	A060508564	55417	13/10/2023	ELQ5A23	A022814645	55920	13/10/2023	ELQ6C43	R120873937	74630	04/10/2023
EIS2B36	A065711074	57380	18/10/2023	EIS6C72	A050147720	55412	16/10/2023	ELQ7075	R120531177	74550	01/10/2023	ELQ9828	A049345913	51852	19/10/2023
EIU0D83	R120319647	74550	01/10/2023	EIU6907	A047128850	51851	14/10/2023	ELR6H01	Z120654044	50020	17/10/2023	ELS8189	A042713119	51851	16/10/2023
EIV0F72	A050932770	51851	14/10/2023	EIV2416	R119973477	60503	30/09/2023	ELT4525	Z120685834	50020	17/10/2023	ELT4525	Z120686274	50020	17/10/2023

ELU6G78	A045712890	60501	14/10/2023	ELU8C15	R121031017	74550	03/10/2023	EOX5E16	R121075677	60503	03/10/2023	EOX5I10	R121305247	74550	01/10/2023
ELU8H11	A050358322	55412	11/10/2023	ELV2058	A050148115	55412	17/10/2023	EOX6B84	R120121757	74630	30/09/2023	EOX6136	R121016057	74550	02/10/2023
ELX3A41	R120530737	74550	01/10/2023	ELY1C05	R121139147	60503	04/10/2023	EOX6592	R120466827	74550	01/10/2023	EOX9106	R120779887	74550	03/10/2023
ELY3F75	R120798917	74550	03/10/2023	ELY7513	Z120637214	50020	17/10/2023	EOX9113	R120630177	74630	02/10/2023	EOX9597	A050731767	76841	11/10/2023
ELY8B51	R119703107	74550	29/09/2023	ELY8736	A051714440	55250	19/10/2023	EOY3180	R120753157	74550	03/10/2023	EOZ7J53	R120484107	74550	01/10/2023
ELZ5F66	R119891417	74550	30/09/2023	ELZ7718	R120463197	60503	01/10/2023	EPA1F05	A046937623	60501	17/10/2023	EPA1J37	Z120767014	50020	17/10/2023
ELZ7718	R120463207	74710	01/10/2023	EMA1E45	R120534037	74550	01/10/2023	EPA3G43	R120812557	60503	03/10/2023	EPA3378	A061504333	73662	11/10/2023
EMA2102	R121094157	74550	04/10/2023	EMA4738	Z120679904	50020	17/10/2023	EPA4B15	R119926397	74550	30/09/2023	EPA6E12	A022814742	54600	15/10/2023
EMA5E03	A008433800	55500	11/10/2023	EMC0C96	R120121647	74550	30/09/2023	EPA7F94	R120852377	74550	04/10/2023	EPA9289	R120803647	74550	03/10/2023
EMC2E53	A051166460	55412	14/10/2023	EME0G02	R120507417	74550	01/10/2023	EPB5J00	R120461217	74550	01/10/2023	EPC1870	A042511397	54521	18/10/2023
EME1I46	R121053787	74550	03/10/2023	EMF3624	A010447154	54525	19/10/2023	EPC2744	A051714343	55500	14/10/2023	EPC3296	R120455607	74550	01/10/2023
EMG1270	R120001857	74550	30/09/2023	EMH1F68	R120850177	74550	04/10/2023	EPC4750	R120022977	74550	30/09/2023	EPC5682	R119990087	74550	30/09/2023
EMI5D78	R120471777	74630	01/10/2023	EMJ4783	R120375967	74550	03/10/2023	EPC6996	R119988657	74550	30/09/2023	EPC6996	R121303817	74550	30/09/2023
EMJ7A60	R119999877	74550	30/09/2023	EML8F46	A050358748	55412	16/10/2023	EPC7B09	A047528530	55412	16/10/2023	EPC7106	R121071607	74550	03/10/2023
EMM3G94	A064904880	54600	18/10/2023	EMM9F24	R120768337	74550	03/10/2023	EPC8J78	R120493667	74550	01/10/2023	EPD0830	R120089207	74550	30/09/2023
EMN2F78	A062910777	55500	13/10/2023	EMN7I40	R120478487	74550	01/10/2023	EPD4132	R120694857	74550	02/10/2023	EPD4566	R120435257	60503	01/10/2023
EMN9A62	R121113847	74550	04/10/2023	EMN9G18	A060508602	55417	13/10/2023	EPD8595	Z120718394	50020	17/10/2023	EPD8659	R121317017	74550	02/10/2023
EMN9H41	Z120707284	50020	17/10/2023	EMO4627	R120993947	74550	02/10/2023	EPD9687	R121302277	74550	30/09/2023	EPD9722	R121022327	74550	03/10/2023
EMP4H87	A050358250	55412	11/10/2023	EMQ5C45	R120333287	74550	01/10/2023	EPD9722	R121097347	74550	04/10/2023	EPD9940	R121113407	74550	04/10/2023
EMR0132	R119995257	74550	30/09/2023	EMR7B08	R120457587	74550	01/10/2023	EPE1D92	A050359485	55412	18/10/2023	EPE1I53	R121098667	74550	04/10/2023
EMS1122	R120013627	74550	30/09/2023	EMS9983	R121002307	56732	02/10/2023	EPE1060	R120370357	74550	01/10/2023	EPE1060	A057512149	57030	11/10/2023
EMT2665	A060319079	76331	17/10/2023	EMT3J95	R121311957	74550	01/10/2023	EPE2H06	R119895487	74550	30/09/2023	EPE2H91	A047527917	55412	13/10/2023
EMU1G15	R120905407	74550	04/10/2023	EMU3939	A059911075	55417	16/10/2023	EPE2228	R119995587	74710	30/09/2023	EPE2449	R121127927	74550	04/10/2023
EMV2666	R119926727	74550	30/09/2023	EMW7471	R121017047	74550	02/10/2023	EPG9A38	A048336341	55412	13/10/2023	EPH1I82	R120470457	60503	01/10/2023
EMX4028	A060318587	54521	13/10/2023	EMY5J35	R120773617	74550	03/10/2023	EPH1I82	A064306630	60681	12/10/2023	EPH1067	A060318846	75870	16/10/2023
EMY6A75	R120902867	74550	04/10/2023	ENA1976	R120726317	74550	03/10/2023	EPI2515	A044510126	55500	11/10/2023	EPI8748	Z120638314	50020	17/10/2023
ENA8C58	R120562207	74550	01/10/2023	ENB1J15	R120102947	74550	30/09/2023	EPI8748	Z120650854	50020	17/10/2023	EPI8748	Z120653934	50020	17/10/2023
ENC0A47	A056304518	55500	11/10/2023	ENC0D78	A047128770	76331	14/10/2023	EPI8748	Z120663404	50020	17/10/2023	EPI8748	Z120676484	50020	17/10/2023
ENC0293	A050527779	51851	18/10/2023	ENC0317	R120615877	60503	02/10/2023	EPI8748	Z120748104	50020	17/10/2023	EPI8748	Z120782744	50020	17/10/2023
ENC0421	R120423597	74550	01/10/2023	ENC0421	R120423607	74550	01/10/2023	EPK0I81	A011240995	60501	17/10/2023	EPK7018	A057105055	75870	17/10/2023
ENC0421	R120304907	74550	01/10/2023	ENC0692	R120997807	74550	02/10/2023	EPK7298	A042713178	76331	16/10/2023	EPK7381	R120585297	74550	02/10/2023
ENC0944	R121066547	74550	03/10/2023	ENC1C31	R120383337	74550	02/10/2023	EPK7431	R120922447	74550	04/10/2023	EPK7755	R120458027	74550	01/10/2023
ENC1004	R120109657	60503	30/09/2023	ENC1221	Z120756344	50020	17/10/2023	EPK8J00	R120337137	60503	01/10/2023	EPK9F62	R121139037	74550	04/10/2023
ENC1459	R120066097	74550	30/09/2023	ENC1470	R120844457	74550	04/10/2023	EPN1268	R120650747	74550	02/10/2023	EPN1580	R120813327	74550	03/10/2023
ENC2G44	R120348467	56732	01/10/2023	ENC2G64	A053914730	60502	18/10/2023	EPN1627	R120370027	74550	01/10/2023	EPN2C42	R120388837	74550	02/10/2023
ENC2443	R120560217	74550	01/10/2023	ENC2988	R119896037	74550	30/09/2023	EPN2504	A052722110	51851	11/10/2023	EPN2785	A060319125	51851	18/10/2023
ENC2994	R120433167	74550	01/10/2023	ENC3H14	R121015067	74550	02/10/2023	EPN3383	R120576497	74550	02/10/2023	EPN3572	A063110294	51851	16/10/2023
ENC3826	A054510102	55500	19/10/2023	ENC3884	R121129027	74550	04/10/2023	EPN3732	Z120691554	50020	17/10/2023	EPN3760	R120693107	74550	02/10/2023
ENC3884	R121140027	74550	04/10/2023	ENC4C25	A053712160	55090	17/10/2023	EPN4904	R119924857	74550	30/09/2023	EPN5571	Z120711464	50020	17/10/2023
ENC4053	A022814823	76331	18/10/2023	ENC4319	A048518580	55412	18/10/2023	EPN5696	R120999557	74550	02/10/2023	EPN6009	A042511362	54521	17/10/2023
ENC4867	R120749527	60503	03/10/2023	ENC5860	A063505493	76331	11/10/2023	EPN7H41	R120313377	60503	01/10/2023	EPN7307	R120005047	74550	30/09/2023
ENC6I98	R121043557	74550	03/10/2023	ENC7724	R120398957	74550	02/10/2023	EPN7481	A066109149	51851	18/10/2023	EPN7630	R121123087	74550	04/10/2023
ENC9C51	A047528107	55412	13/10/2023	END0E23	R121101857	60503	04/10/2023	EPN8B20	A048336414	55412	13/10/2023	EPN8H44	R119898017	74550	30/09/2023
END0894	Z120702444	50020	17/10/2023	END2J28	R120490367	74550	01/10/2023	EPN9C99	Z120691444	50020	17/10/2023	EPN9J81	A056304607	51851	12/10/2023
END6B45	R121136507	60503	04/10/2023	END9I11	Z120745894	50020	17/10/2023	EPN9701	R120328117	74710	01/10/2023	EPN9790	R120334277	74550	01/10/2023
ENE0C48	A052908036	60501	18/10/2023	ENE0H57	A054510129	55500	19/10/2023	EPO3058	R121315697	74550	02/10/2023	EPO5522	Z120640404	50020	17/10/2023
ENE1H76	Z120716964	50020	17/10/2023	ENE4580	Z120712904	50020	17/10/2023	EPO7548	R120114387	74550	30/09/2023	EPP9596	R119936307	74550	30/09/2023
ENE7A09	A053712100	60502	13/10/2023	ENE7D26	R120939167	60503	04/10/2023	EPQ0983	A050147887	55412	16/10/2023	EPQ1076	R120047397	74550	30/09/2023
ENE8F51	A052722315	70561	16/10/2023	ENE9D92	R120794297	74550	03/10/2023	EPQ3058	R119979967	74550	30/09/2023	EPQ3058	R121302057	60503	30/09/2023
ENG1B23	R119983707	74550	30/09/2023	ENG2188	R120510937	74550	01/10/2023	EPQ3703	A049513379	57380	17/10/2023	EPR0637	R120744467	60503	03/10/2023
ENG6J86	Z120729834	50020	17/10/2023	ENG6828	R120001197	74550	30/09/2023	EPR0963	A046937690	60501	17/10/2023	EPR0998	R120091727	74630	30/09/2023
ENG8F08	R120347587	74550	01/10/2023	ENG9A80	A051328150	76331	16/10/2023	EPR0998	R120343517	74550	01/10/2023	EPR0998	R121134307	74550	04/10/2023
ENH7522	R120767787	74550	03/10/2023	ENI1B65	R120655917	74550	02/10/2023	EPR0998	Z120675714	50020	17/10/2023	EPR3E68	A050932622	51851	12/10/2023
ENI6B91	R121059407	74550	03/10/2023	ENI6E05	A057512513	57030	17/10/2023	EPR3753	R120358147	74550	01/10/2023	EPR5862	R120040687	74550	30/09/2023
ENI7A32	R120749967	74550	03/10/2023	ENI8G48	R119956647	60503	30/09/2023	EPS0472	A045713616	60411	19/10/2023	EPS7024	A044916882	75870	19/10/2023
ENI9F97	R119993497	74550	30/09/2023	ENK2423	A059910869	75870	16/10/2023	EPS9248	R121152017	74630	04/10/2023	EPT0H13	R121148167	56732	04/10/2023
ENK3D91	R120546467	60503	01/10/2023	ENK3G12	A051166516	55412	14/10/2023	EPT0H62	R120114717	74550	30/09/2023	EPT0706	R119999217	74630	30/09/2023
ENK9725	R119966657	74550	30/09/2023	ENL3H51	R120698487	74550	02/10/2023	EPT0799	A052111235	55500	11/10/2023	EPT0936	A057512890	57030	19/10/2023
ENL5G71	Z120655034	50020	17/10/2023	ENL8B93	A048336562	55412	13/10/2023	EPT1E83	R120803107	74550	03/10/2023	EPT1J13	A050358586	55412	16/10/2023
ENM1A38	R120595747	74550	02/10/2023	ENM2647	A054711981	51851	11/10/2023	EPT1019	A055904732	75870	16/10/2023	EPT1051	A065710914	54522	15/10/2023
ENM5208	A048159784	55412	19/10/2023	ENN1E97	R121129247	74550	04/10/2023	EPT1051	A048336759	54522	15/10/2023	EPT1573	A033611724	55411	11/10/2023
ENN2021	R120562637	74550	01/10/2023	ENN3F94	A046937585	76842	16/10/2023	EPT1618	R119936077	74550	30/09/2023	EPT2I14	A050359256	55412	18/10/2023
ENN4H45	A047332881	76331	17/10/2023	ENP2593	A050358861	55412	17/10/2023	EPT2J49	R119997237	74550	30/09/2023	EPT2241	R120118567	74550	30/09/2023
ENP5F53	R120076657	60503	30/09/2023	ENQ0427	A046937747	55412	18/10/2023	EPT2327	A047332849	51851	15/10/2023	EPT2403	R120040797	74550	30/09/2023
ENQ5525	R120362437	74550	01/10/2023	ENR0070	R121313497	60503	01/10/2023	EPT2576	A065909010	76331	14/10/2023	EPT2592	R121315037	60503	02/10/2023
ENR0552	R120722797	74550	03/10/2023	ENR2074	R120368377	74630	01/10/2023	EPT2698	A050148387	55412	18/10/2023	EPT2846	R120379487	74550	02/10/2023
ENR6B18	Z120707394	50020	17/10/2023	ENR9048	R120485747	74550	01/10/2023	EPT3J54	Z120695844	50020	17/10/2023	EPT3430	R121068417	56732	03/10/2023
ENS5416	R120484757	74550	01/10/2023	ENT1642	R119732807	74550	30/09/2023	EPT3476	A008083639	65300	12/10/2023	EPT3476	A022814777	51851	15/10/2023
ENT2111	Z120713664	50020	17/10/2023	ENT2178	A050358705	55500	16/10/2023	EPT5D76	R120105707	60503	30/09/2023	EPT5918	A009480194	54526	15/10/2023
ENT2705	Z120683964	50020	17/10/2023	ENT2705	Z120724884	50020	17/10/2023	EPT6B34	R120418977	74550	01/10/2023	EPT8E59	A055307262	76331	16/10/2023
ENT2705	Z120725004	50020	17/10/2023	ENT3A10	A050358403	55412	16/10/2023	EPT9385	Z120777244	50020	17/10/2023	EPU1F65	R120682107	74550	02/10/2023
ENT3999	Z120726864	50020	17/10/2023	ENT4G59	R121008467	74550	02/10/2023	EPU3G14	A045908433	73662	11/10/2023	EPU7377	Z120730604	50020	17/10/2023
ENT5497	R120514347	74630	01/10/2023	ENT6793	Z120653504	50020	17/10/2023	EPV2347	A046571190	55412	16/10/2023	EPV3H88	A050359680	55412	18/10/2023
ENT6896	R120016377	74550	30/09/2023	ENT6896	R121303927	74550	30/09/2023	EPV4728	R120960507	74550	04/10/2023	EPV9299	R120503237	60503	01/10/2023
ENT6896	Z120728304	50020	17/10/2023	ENT6968	R121314607	74550	02/10/2023	EPW0189	R120550317	74550	01/10/2023	EPW2E10	R120853367	74550	04/10/2023
ENT6968	R120579687	74550	02/10/2023	ENT7157	R121051807	60503	03/10/2023	EPW7J59	A047128966	54521	16/10/2023	EPW9B00	R120914417	74550	04/10/2023
ENT7500	R120787147	60503	03/10/2023	ENT7669	R120037057	74630	30/09/2023	EPX9J58	R120926847	74550	04/10/2023	EPZ0716	A061504422	55500	14/10/2023
ENT9A68	A051166559	55412	14/10/2023	ENT9971	A063110332	51851	16/10/2023	EPZ4601	R120347257	56732	01/10/2023	EPZ8D64	A047128796	51851	14/10/2023
ENU0A75	R121108907	56732	04/10/2023	ENU0G57	R120759757	74550	03/10/2023	EQB6767	R121073477	74550	03/10/2023	EQB8F14	R120435147	60503	01/10/2023
ENU1E49	R120118127	74550	30/09/2023	ENU4J87	Z120731374	50020	17/10/2023	EQC1E02	A046937453	66531	11/10/2023	EQC1E02	A046937461	66700	11/10/2023
ENU5C18	R121296667	60503	30/09/2023	ENU5C18	R120788137	74550	03/10/2023	EQC1579	R120677477	74550	02/10/2023	EQC2C25	R120084357	56732	30/09/2023
ENU7D10	R120654377	74550	02/10/2023	ENV1C03	A011240960	55411	12/10/2023	EQC2550	R119992837	74550	30/09/2023	EQD9894	R120621267	74550	02/10/2023
ENW3H16	A056505149	60501	18/10/2023	ENW4461	R120894397	74550	04/10/2023	EQD9894	R121316807	74550	02/10/2023	EQF0717	R121315707	74550	02/10/2023
ENW8J81	R120373327	74550	01/10/2023	ENX1H76	A048932513	55500	14/10/2023	EQF3588	R120338677	74550	01/10/2023	EQH1212	A042713283	57380	18/10/2023
ENX2B68	R120429427	74630	01/10/2023	ENX2I74	R120681007	74550	02/10/2023	EQH3J22	Z120657454	50020	17/10/2023	EQI0319	R120862717	74550	04/10/2023
ENX2I98	R119676587	74550	29/09/2023	ENX2118	A050359132	55412	17/10/2023	EQI6H92	R119982167	74550	30/09/2023	EQJ1E80	A048159423	71021	13/10/2023
ENX2440	R120007807	74550	30/09/2023	ENX2820	R120838627	74550	03/10/2023	EQL3E69	A051167083	66371	18/10/2023	EQN2B57	R120419967	74550	01/10/2023
ENX8668	R120489487	74550	01/10/2023	ENY5B76	A047528867	55412	18/10/2023	EQN5B35	R120517647	74630	01/10/2023	EQN8G34	R120477057	74550	01/10/2023
ENY5299	R120826967	74550	03/10/2023	ENY5772	A046937526	51851	16/10/2023	EQP2255	A049120911	54522	16/10/2023	EQP7C41	Z120776804	50020	17/10/2023
ENY5987	R121121877	74550	04/10/2023	ENZ1511	A047128478	51851	14/10/2023	EQS4J15	R120488507	74550	01/10/2023	EQT4731	A047528042	55412	13/10/2023
ENZ2C89	R120958527	74550	04/10/2023	ENZ2C89	R120970847	74550	04/10/2023	EQT6H29	A061103487	76331	16/10/2023	EQU4A76	A064105570	75870	16/10/2023
ENZ2D97	R121123207	56732	04/10/2023	ENZ4I67	A053508961	60501	14/10/2023	EQU8B75	R120059497	74550	30/09/2023	EQU9G27	R120590797	74550	02/10/2023
ENZ4J49	R119931677	74550	30/09/2023	ENZ4483	A045111071	52151	12/10/2023	EQV1I21	R120593007	74550	02/10/2023	EQV7929	A046340260	51851	18/10/2023
ENZ4483	A054510056	52152	12/10/2023	ENZ4483	A044916530	52663	12/10/2023	EQW8G47	R120671427	74550	02/10/2023	EQX1F62	Z120634244	50020	17/10/2023
ENZ4483	A050731864	60501	12/10/2023	ENZ8C85	R121124407	74550	04/10/2023	EQX2A19	R120342967	74550	01/10/2023	EQY0D33	R120997357	74550	02/10/2023
EOA0775	Z120637434	50020	17/10/2023	EOA0775	Z120651184	50020	17/10/2023	EQY3B14	R120496747	74550	01/10/2023	EQY8B52	Z120659874	50020	17/10/2023
EOA0775	Z120651624	50020	17/10/2023	EOA3A69	R121084697	74550	03/10/2023	EQZ6872	R120425687	74550	01/10/2023	ERA0E27	R120805077	74550	03/10/2023
EOA5A59	R119888117	74550	30/09/2023	EOA5I27	R120800017	74630	03/10/2023	ERA0690	A057512122	57030	11/10/2023	ERA3F03	R121126387	74550	04/10/2023
EOA6B94	A054712171	57030	18/10/2023	EOA8G12	R120618307	74550	02/10/2023	ERA3H14	A046937682	60501	17/10/2023	ERA4360	A051165986	58196	11/10/2023
EOB0A94	Z120777574	50020	17/10/2023	EOB0D75	R120318437	74550	01/10/2023	ERA5600	R120723127	74550	03/10/2023	ERA6H84	Z120665484	50020	17/10/2023
EOB1022	Z120738204	50020	17/10/2023	EOB2B48	A010642364	55250	13/10/2023	ERA7765	R120805737	74550	03/10/2023	ERB0F06	R120810907	60503	03/10/2023
EOB4I49	R121158507	74630	04/10/2023	EOB7G51	R119737197	74550	30/09/2023	ERB0F07	R119972267	74550	30/09/2023	ERB0922	A052722285	54525	14/10/2023
EOB9045	R120833017	74630	03/10/2023	EOC4A68	R120023307	74550	30/09/2023	ERB1C17	R120008567	74550	30/09/2023	ERB1130	R120563077	74630	01/10/2023
EOC9A83	Z120783294	50020	17/10/2023	EOC9G41	A063110367	76332	17/10/2023	ERB1595	A065711112	51851	19/10/2023	ERB1806	A044916831	60501	18/10/2023
EOD2279	A059911016	60501	16/10/2023	EOD2279	A059911024	60412	16/10/2023	ERB1964	R120394227	74550	02/10/2023	ERB2573	R120649207	60503	02/10/2023
EOD2530	A048518679	55414	18/10/2023	EOD6620	R120909687	74550	04/10/2023	ERB2632	Z120638204	50020	17/10/2023	ERB2670	A064306583	55500	11/10/2023
EOD7H59	R120592117	74550	02/10/2023	EOD7H59	R120722577	74550	03/10/2023	ERB3D50	R120081507	74550	30/09/2023	ERB3264	R119989107	74550	30/09/2023
EOD7H59	R120861947	74550	04/10/2023	EOD7H59	R120862277	74550	04/10/2023	ERB3291	Z120748974	50020	17/10/2023	ERB4D28	R120557247	74550	01/10/2023
EOD8C69	R119990857	74550	30/09/2023	EOD9A47	Z120668124	50020	17/10/2023	ERB5803	R121060717	74550	03/10/2023	ERB6618	A056703994	76331	18/10/2023
EOE0G23	A057512394	55413	16/10/2023	EOF3D85	Z120640954	50020	17/10/2023	ERB7786	R119904397	74630	30/09/2023	ERB8F17	A050932924	76331	14/10/2023
EOF5230	A059102924	73662	18/10/2023	EOF6748	Z120644254	50020	17/10/2023	ERB9F97	R120676817	74550	02/10/2023	ERB9239	R120350007	74550	01/10/2023
EOH2G74	R120090737	74550	30/09/2023	EOH5099	R119889217	74550	30/09/2023	ERC8466	R120883397	74550	04/10/2023	ERE2F70	R120448787	74550	01/10/2023
EOI4566	R121131447	74550	04/10/2023	EOI4566	R121131667	74550	04/10/2023	ERF6109	R120924647	74550	04/10/2023	ERG4214	A050731902	57380	16/10/2023
EOJ5105	Z120719054	50020	17/10/2023	EOK4H07	R120857007	74550	04/10/2023	ERG5I03	R120104267	74550	30/09/2023	ERG5637	R120034417	74630	30/09/2023
EOK8E08	R120303037	74550	01/10/2023	EOL3C13	Z120691884	50020	17/10/2023	ERH3J54	R120801337	74550	03/10/2023	ERH3901	A050933173	55500	19/10/2023
EOL3C13	Z120692544	50020	17/10/2023	EOL3C13	Z120721144	50020	17/10/2023	ERH3901	A050933181	66020	19/10/2023	ERH3957	R119871407	74630	30/09/2023
EOL5016	R120444937	60503	01/10/2023	EOL5125	A010056244	57380	16/10/2023	ERH3957	R119871837	74710	30/09/2023	ERH3957	R119872167	74710	30/09/2023
EOL5235	A052721947	60501	11/10/2023	EOL5387	R120068077	74550	30/09/2023	ERH3957	R119872387	74710	30/09/2023	ERH3957	R119734337	74710	30/09/2023
EOL5428	A063110561	60501	17/10/2023	EOL5861	R119704087	74550	29/09/2023	ERH3957	R119734557	74550	30/09/2023	ERH3957	R119874917	74550	30/09/2023
EOL6B64	R121118807	74550	04/10/2023	EOL7G31	R120459677	60503	01/10/2023	ERH3957	R119875027	74630	30/09/2023	ERH6B46	R119888337	74710	30/09/2023
EOL7J76	Z120695734	50020	17/10/2023	EOL7029	R120015827	74550	30/09/2023	ERH6B46	R119889007	74550	30/09/2023	ERH8628	A048932521	54521	16/10/2023
EOL7222	A052722048	60501	11/10/2023	EOL7489	R120334057	74550	01/10/2023	ERH8628	A056505130	75870	18/10/2023	ERI3E72	R120455827	74550	01/10/2023
EOL7920	R119441957	74550	27/09/2023	EOL7920	R120418867	74550	01/10/2023	ERI3E72	R120462317	60503	01/10/2023	ERI3675	A046571505	55412	16/10/2023
EOL7920	R120706307	74550	03/10/2023	EOL7920	A042511311	60501	13/10/2023	ERJ3E08	A046746631	51851	19/10/2023	ERK1331	R120775927	74550	03/10/2023
EOL8E54	R121315477	74550	02/10/2023	EOL8099	R120845227	74550	04/10/2023	ERK2302	R120920687	60503	04/10/2023	ERL5I36	R120749747	60503	03/10/2023
EOL8418	R120604327	74550	02/10/2023	EOL8765	R119888557	74550	30/09/2023	ERL8106	R119989757	74550	30/09/2023	ERL9317	R119987777	74550	30/09/2023
EOL9231	A053115544	57380	18/10/2023	EOM1A93	R119913197	74550	30/09/2023	ERL9780	R121135847	74550	04/10/2023	ERM8831	R120793857	74550	03/10/2023
EOM2E71	R120634577	74550	02/10/2023	EOM2278	R120788467	74550	03/10/2023	ERN1260	R121109887	60503	04/10/2023	ERN1260	R121157737	74550	04/10/2023
EOM2278	R120789237	74550	03/10/2023	EOM2278	R120795947	74710	03/10/2023	ERN1706	R119984707	74550	30/09/2023	ERN3579	Z120776474	50020	17/10/2023
EOM7J63	R120993067	74550	02/10/2023	EOM9531	R120963807	74550	04/10/2023	ERN5149	A050358152	55412	11/10/2023	ERP8784	R119926617	74550	30/09/2023
EON0I57	R120086777	56732	30/09/2023	EOO2G27	R121323287	74550	03/10/2023	ERQ3E51	Z120758874	50020	17/10/2023	ERQ6A79	A050358853	55412	17/10/2023
EOO2G70	A057512076	57030	11/10/2023	EOO4568	A053115536	51851	18/10/2023	ERQ7C79	A050148298	55412	17/10/2023	ERR0500	R120104487	74550	30/09/2023
EOP0A48	R120829717	74550	03/10/2023	EOP0382	R120027267	74550	30/09/2023	ERR2H58	R121305687	60503	01/10/2023	ERR3E09	A033611767	60501	12/10/2023
EOQ0H97	Z120690234	50020	17/10/2023	EOQ9F34	R119697047	74550	29/09/2023	ERR4939	R120742817	74550	03/10/2023	ERT3C56	R121307997	74550	01/10/2023
EOQ9I15	R120501697	60503	01/10/2023	EOR3B10	R119877997	74630	30/09/2023	ERU0I87	A050359299	55412	18/10/2023	ERV0C39	A053115161	51851	16/10/2023
EOR3B10	R119738077	74710	30/09/2023	EOR3B10	R119882397	74630	30/09/2023	ERV5C53	A051328109	51851	16/10/2023	ERV6840	A051166192	51851	13/10/2023
EOR3B10	R119882407	74550	30/09/2023	EOR6D45	Z120627104	50020	17/10/2023	ERV9796	R120668567	74630	02/10/2023	ERV9796	A059102916	73662	18/10/2023
EOS0D56	R121075127	56732	03/10/2023	EOS5B29	R120764927	74550	03/10/2023	ERW2H62	R120811787	56732	03/10/2023	ERW2H62	R120811897	60503	03/10/2023
EOS6I18	R121069187	74710	03/10/2023	EOS7J56	R120715537	74550	03/10/2023	ERW2887	R119983487	60503	30/09/2023	ERW5B89	R121106587	74550	04/10/2023
EOT7531	R120532497	74550	01/10/2023	EOU0691	R121026947	56732	03/10/2023	ERW5B89	A048159539	55412	16/10/2023	ERW5J81	R120359247	74550	03/10/2023
EOU0863	R121326807	74550	03/10/2023	EOU7272	R120073137	74550	30/09/2023	ERW5J81	R120359357	74550	03/10/2023	ERW5J81	Z120729944	50020	17/10/2023
EOU7352	R120558677	74630	01/10/2023	EOU7352	R120706517	74550	03/10/2023	ERW5803	R121135517	74550	04/10/2023	ERW8246	R120385977	74550	02/10/2023
EOV4533	R120269487	74630	29/09/2023	EOV4533	R119969847	74630	30/09/2023	ERY1272	A047528158	55412	13/10/2023	ERY2734	R120907817	74550	04/10/2023
EOV4533	R120675937	74630	02/10/2023	EOV4533	R121122537	74550	04/10/2023	ERY3H44	A048336600	55412	13/10/2023	ERY5I40	A049345964	51851	19/10/2023
EOV7D62	R121319437	74550	02/10/2023	EOX0G17	A052722331	60501	16/10/2023	ERY5441	R121147837	74550	04/10/2023	ERY7F76	R119943227	74550	30/09/2023
EOX1119	A066309229	60501	17/10/2023	EOX2B06	R121107797	74550	04/10/2023	ESC6497	R120361117	74550	03/10/2023	ESC7E05	A051165978	60412	11/10/2023
EOX2080	R121322957	74550	03/10/2023	EOX2868	R120369147	74550	01/10/2023	ESD2I59	R121296997	74550	30/09/2023	ESD2I59	R119923867	74550	30/09/2023
EOX2868	R120913317	74550	04/10/2023	EOX2868	R121128257	74710	04/10/2023	ESD2I59	R119938497	74630	30/09/2023	ESD5480	R119990967	60503	30/09/2023
EOX2871	R120536897	74550	01/10/2023	EOX3B84	A046340317	67261	18/10/2023	ESD8915	R120912547	74550	04/10/2023	ESD9712	R120393347	74550	02/10/2023
EOX3B84	A046340325	66531	18/10/2023	EOX3101	R120864037	74630	04/10/2023	ESE0A68	R120942357	74550	04/10/2023	ESE1D66	R120314367	74550	01/10/2023
EOX3346	R120365307	60503	01/10/2023	EOX4610	A060111915	60412	12/10/2023	ESE3A44	R120856117	74550	04/10/2023	ESF8049	R119652497	74710	29/09/2023
EOX4849	R120499507	74550	01/10/2023	EOX5D18	R120959847	74630	04/10/2023	ESF8049	R121295677	74630	30/09/2023	ESF8049	R119874707	74630	30/09/2023

ESG2I21	R120697277	74550	02/10/2023	ESG6G92	Z120662184	50020	17/10/2023	EVP6391	R119971937	74550	30/09/2023	EVP7732	R119953677	74550	30/09/2023
ESH3E60	R120376297	74550	01/10/2023	ESH3E60	R120927287	60503	04/10/2023	EVP9E62	A065310452	60501	12/10/2023	EVQ4F65	R120846107	74710	04/10/2023
ESH4177	R120396537	74630	02/10/2023	ESI1064	R120553407	74550	01/10/2023	EVQ4H11	Z120773724	50020	17/10/2023	EVQ8293	A053310460	54600	18/10/2023
ESI1064	R120824007	74550	03/10/2023	ESI1839	A052722145	76841	11/10/2023	EVR0380	A053115323	51852	18/10/2023	EVR1298	R120390047	74550	02/10/2023
ESI1878	R120492567	74550	01/10/2023	ESI2046	A009480160	70301	14/10/2023	EVR1654	R120390707	74550	02/10/2023	EVR2182	A043908258	73150	17/10/2023
ESI2060	R121092177	74630	04/10/2023	ESI2859	A052908052	60501	18/10/2023	EVR2386	A052722420	60501	19/10/2023	EVR2995	R121098447	74550	04/10/2023
ESI3197	R120535807	74550	01/10/2023	ESI3356	R120730827	74550	03/10/2023	EVR3E36	R120756237	60503	03/10/2023	EVR4423	R120940267	74550	04/10/2023
ESI3356	R121331867	60503	04/10/2023	ESI3615	R120672207	74710	02/10/2023	EVR4432	R120393907	74550	02/10/2023	EVR4528	R121037617	74550	03/10/2023
ESI4122	R121091407	74710	04/10/2023	ESI4122	R121091627	74710	04/10/2023	EVR5416	R121332747	74550	04/10/2023	EVR5564	R120702447	74550	02/10/2023
ESI4143	R120876027	74550	04/10/2023	ESI4439	Z120696284	50020	17/10/2023	EVR5564	R120702777	74550	02/10/2023	EVR6A90	A051166230	76251	13/10/2023
ESI5C41	A051166419	60501	13/10/2023	ESI6H98	R120101517	74630	30/09/2023	EVR7J11	R119895047	60503	30/09/2023	EVR7670	R120689577	74550	02/10/2023
ESJ9I56	R120818937	60503	03/10/2023	ESK0J30	R120603557	74550	02/10/2023	EVR7670	Z120640514	50020	17/10/2023	EVR7771	R119986897	74550	30/09/2023
ESK1D35	R120640627	74550	02/10/2023	ESK1523	R121301177	60503	30/09/2023	EVR8J40	A054904771	76331	13/10/2023	EVR8352	A046571130	55412	13/10/2023
ESL9H16	R120900887	74550	04/10/2023	ESM0921	R121125287	74550	04/10/2023	EVR8951	R119915947	74550	30/09/2023	EVR9512	R121032447	74550	03/10/2023
ESN1810	R121082717	74550	03/10/2023	ESN2201	R120594867	60503	02/10/2023	EVS8F32	R120615767	74550	02/10/2023	EVS9100	A047527895	55412	13/10/2023
ESN2677	R120463307	74550	01/10/2023	ESN2677	R120463417	74550	01/10/2023	EVS9687	R120348797	74550	01/10/2023	EVT4495	R120598507	74630	02/10/2023
ESN2677	R120463637	60503	01/10/2023	ESN2677	R120463857	74630	01/10/2023	EVT5936	A045712962	76251	16/10/2023	EVU1586	R121036517	74550	03/10/2023
ESN2677	R120464187	60503	01/10/2023	ESN2677	R120464297	74550	01/10/2023	EVU3C94	Z120640184	50020	17/10/2023	EVU5325	R120342197	60503	01/10/2023
ESN2677	R120322067	74630	01/10/2023	ESN2677	R120464407	74630	01/10/2023	EVU7B64	R120763717	74550	03/10/2023	EVV2I35	R120541627	74550	01/10/2023
ESN2677	R120504667	74630	01/10/2023	ESN2677	R120340437	74550	01/10/2023	EVV4A02	A048518687	77141	18/10/2023	EVV7D51	R120428547	74550	01/10/2023
ESN2677	R120504887	74550	01/10/2023	ESN2677	R120505107	74550	01/10/2023	EVV7D51	R120306447	74550	01/10/2023	EVV7D51	R120428877	74550	01/10/2023
ESN8J24	A051166885	77141	15/10/2023	ESN9J89	A051166435	54521	14/10/2023	EVV7D51	R120428987	74550	01/10/2023	EVV7D51	R120429097	74550	01/10/2023
ESO5756	R120748537	74550	03/10/2023	ESO5756	R120785387	74550	03/10/2023	EVV7D51	R120306667	74630	01/10/2023	EVV7D51	R120429207	74630	01/10/2023
ESO6821	R119631047	74550	28/09/2023	ESP2D16	A060508645	76331	18/10/2023	EVW4D16	R120080837	74550	30/09/2023	EVW7D96	R120614227	74550	02/10/2023
ESP6424	R120773727	74630	03/10/2023	ESP8C07	R120417217	74630	01/10/2023	EVX1G70	R120120767	74550	30/09/2023	EVX2284	R120573857	74550	01/10/2023
ESP8027	R119916507	74550	30/09/2023	ESP9414	R121318337	74550	02/10/2023	EVX3I23	R120592777	74630	02/10/2023	EVX6E28	R120392797	74550	02/10/2023
ESQ1C60	A053712151	53800	17/10/2023	ESS0D51	R119941357	74550	30/09/2023	EVX6J00	Z120746334	50020	17/10/2023	EVX6210	Z120680774	50020	17/10/2023
ESS0J73	R120933997	74550	04/10/2023	ESS4J99	R120754807	74550	03/10/2023	EVY0681	R120462537	74550	01/10/2023	EVY0681	Z120765804	50020	17/10/2023
ESS6354	R120824327	74550	03/10/2023	ESS9757	Z120750074	50020	17/10/2023	EVY1F44	R120109107	60503	30/09/2023	EVY1934	R120079847	74550	30/09/2023
EST3758	R121032667	74630	03/10/2023	EST4D49	R120603997	74550	02/10/2023	EVY1934	R120468037	74550	01/10/2023	EWA5G71	R121111537	74630	04/10/2023
EST4G03	Z120775374	50020	17/10/2023	EST5557	R120629847	74550	02/10/2023	EWA7766	R119892407	74550	30/09/2023	EWA8F46	R121003307	60503	02/10/2023
ESU4929	R120107457	74550	30/09/2023	ESU5378	Z120647554	50020	17/10/2023	EWA9A47	R119991957	60503	30/09/2023	EWA9A47	R120636887	60503	02/10/2023
ESU5646	A056304640	60501	17/10/2023	ESV8G31	R121303487	74550	30/09/2023	EWA9447	R119861167	74550	29/09/2023	EWB1C88	R120809587	74550	03/10/2023
ESV8110	R121072707	56732	03/10/2023	ESV9F68	A066309210	57380	13/10/2023	EWB5016	R120670437	74550	02/10/2023	EWB5016	R120807937	74550	03/10/2023
ESW3283	A056505173	60501	18/10/2023	ESW4A36	A055904767	75870	16/10/2023	EWB6136	A048159393	60501	13/10/2023	EWB6795	R119925187	60503	30/09/2023
ESW4226	R120415347	74550	02/10/2023	ESW4226	R120792977	74550	03/10/2023	EWB6795	R120824657	74630	03/10/2023	EWB6795	R121079207	74550	03/10/2023
ESY7510	R119738847	74710	30/09/2023	ESY7510	R119880197	74550	30/09/2023	EWB6795	R120831367	74550	03/10/2023	EWB6795	R120832907	74630	03/10/2023
ESY8D19	A046937755	55680	18/10/2023	ESY9665	A053115110	73400	16/10/2023	EWB6895	R120509067	74550	01/10/2023	EWB7G87	A009480224	66020	18/10/2023
ESZ5274	A051166397	55680	13/10/2023	ESZ8506	R121321637	74550	03/10/2023	EWB7576	R119510377	74550	27/09/2023	EWB8E36	R121017267	74550	02/10/2023
ETA2545	R121306907	74550	01/10/2023	ETA5B01	A047528840	55412	18/10/2023	EWB8E36	R121017377	74550	02/10/2023	EWB8E36	R121038937	74550	03/10/2023
ETA6E19	Z120656244	50020	17/10/2023	ETA9E52	A048336732	76842	15/10/2023	EWB8E36	R120752277	60503	03/10/2023	EWB8E36	R120752387	74550	03/10/2023
ETB3C61	R121307337	74550	01/10/2023	ETB5J80	R120303917	74550	01/10/2023	EWB8E36	R120752507	74550	03/10/2023	EWB8E36	R120831147	74710	03/10/2023
ETB5772	R120408197	74550	02/10/2023	ETB6018	A052313962	51851	14/10/2023	EWB8E36	R121083487	74550	03/10/2023	EWB8E36	R121083927	74710	03/10/2023
ETB6884	A050359647	55412	18/10/2023	ETB7A25	A048159474	55412	16/10/2023	EWB8E36	R120839177	74630	03/10/2023	EWB8E36	R120839397	74630	03/10/2023
ETB8293	A057512483	57030	17/10/2023	ETB8449	A045111101	76331	17/10/2023	EWB8E36	R121088327	74630	03/10/2023	EWB8E36	R120929607	74550	04/10/2023
ETB9472	R120445047	74550	01/10/2023	ETC1C74	R120647667	74550	02/10/2023	EWB8E36	R120929707	74630	04/10/2023	EWB8E36	R120929817	60503	04/10/2023
ETC7H59	A055106895	51851	17/10/2023	ETD1711	A063110456	51852	17/10/2023	EWB8E36	R120930257	74550	04/10/2023	EWB8165	R120361337	74550	03/10/2023
ETD1851	Z120665814	50020	17/10/2023	ETD2G17	R119969077	74630	30/09/2023	EWB8370	R120333947	60503	01/10/2023	EWB8706	A065909109	65992	17/10/2023
ETD2G17	R119989537	74550	30/09/2023	ETD2645	R120328447	74550	01/10/2023	EWB8749	A049513336	55411	16/10/2023	EWB8815	R120097227	74550	30/09/2023
ETD2897	A064504970	55500	11/10/2023	ETD3J45	Z120646124	50020	17/10/2023	EWB8885	R120759537	74550	03/10/2023	EWB9098	R120051687	74550	30/09/2023
ETD3382	R121321857	74550	03/10/2023	ETD3437	R120343077	74550	01/10/2023	EWB9330	R120074567	74550	30/09/2023	EWB9330	R120087987	74550	30/09/2023
ETD3728	A066109173	55500	18/10/2023	ETD4F63	Z120651294	50020	17/10/2023	EWB9330	R120402257	74550	02/10/2023	EWB9330	R121041137	74550	03/10/2023
ETD4F63	Z120654264	50020	17/10/2023	ETD4078	R120732587	74550	03/10/2023	EWB9330	R121054667	74550	03/10/2023	EWB9404	A050933130	76842	18/10/2023
ETD5E15	A050933114	51851	18/10/2023	ETD8056	R120466607	74550	01/10/2023	EWC1G40	A045111110	58194	17/10/2023	EWC2I21	A048159660	55414	17/10/2023
ETD8792	R119938717	74550	30/09/2023	ETD9145	A025462308	54522	06/10/2023	EWC3F47	R120682097	74550	02/10/2023	EWC3F47	R120786047	74550	03/10/2023
ETD9599	R120094147	74550	30/09/2023	ETE0100	R120378937	74550	02/10/2023	EWD3891	Z120709264	50020	17/10/2023	EWE1892	R120417547	74550	01/10/2023
ETE0802	A058105440	55500	13/10/2023	ETE1C72	R120743697	74550	03/10/2023	EWE1892	R120363317	74550	01/10/2023	EWE4H97	R120058407	74550	30/09/2023
ETE4D67	R120622257	74550	02/10/2023	ETE5454	R120856447	74550	04/10/2023	EWE7E95	A050147879	55412	16/10/2023	EWF0C39	R120617527	74550	02/10/2023
ETF5552	R121130237	74550	04/10/2023	ETF6776	R121326147	74550	03/10/2023	EWG4J37	R120033107	74550	30/09/2023	EWG5A75	R121067977	74550	03/10/2023
ETH0276	R120593217	74550	02/10/2023	ETH1148	R120827407	74710	03/10/2023	EWG7978	R120051807	60503	30/09/2023	EWH2D89	A050358780	60502	17/10/2023
ETH2123	R120810247	74550	03/10/2023	ETH2312	R120442627	74550	01/10/2023	EWH7G93	R120354187	74550	01/10/2023	EWI0139	A021214407	65992	15/10/2023
ETH5562	R120709607	74550	03/10/2023	ETH7764	R120527107	74550	01/10/2023	EWI1865	R120556257	74550	01/10/2023	EWI2H06	R119953787	74550	30/09/2023
ETH9368	R121083267	74550	03/10/2023	ETI0A89	A060508637	54600	17/10/2023	EWI3G59	R119937287	74550	30/09/2023	EWI3G59	R119968747	74710	30/09/2023
ETI9H46	A052513350	51851	18/10/2023	ETI9167	R120068627	74550	30/09/2023	EWI3G59	R120421617	74550	01/10/2023	EWJ1371	Z120756454	50020	17/10/2023
ETI9167	R120467607	74550	01/10/2023	ETJ0A26	A054711892	51851	11/10/2023	EWJ1555	R120613907	74550	02/10/2023	EWJ7H24	Z120729174	50020	17/10/2023
ETJ3F37	R121325607	74550	03/10/2023	ETK1815	R121066107	74550	03/10/2023	EWJ9B55	R119736097	74550	30/09/2023	EWJ9309	Z120672194	50020	17/10/2023
ETK2575	R120772957	74550	03/10/2023	ETK8798	R120339887	74550	01/10/2023	EWK1D54	R120398297	74550	02/10/2023	EWK1H27	R120910127	74550	04/10/2023
ETM1G86	R120701347	74550	02/10/2023	ETN6254	R120664717	74550	02/10/2023	EWK2A28	R120476947	74550	01/10/2023	EWK2036	A042112352	55500	17/10/2023
ETO1C11	R120451977	74550	01/10/2023	ETO2A32	R121081617	74630	03/10/2023	EWK4369	R120005377	74550	30/09/2023	EWK4794	R120642497	74550	02/10/2023
ETP2726	R120482777	74550	01/10/2023	ETQ2H40	R120350997	74550	01/10/2023	EWK5781	R120525127	74550	01/10/2023	EWK5781	R120349897	74550	01/10/2023
ETQ5H60	R120426907	74550	01/10/2023	ETR3H20	R120741507	74550	03/10/2023	EWK7I91	R121150147	60503	04/10/2023	EWK7136	R121308007	74550	01/10/2023
ETR4445	R120673627	74550	02/10/2023	ETR4698	A050359370	55412	18/10/2023	EWM0B60	R120797267	74550	03/10/2023	EWM0498	R120010767	74550	30/09/2023
ETS0539	A060319001	55500	16/10/2023	ETS0977	A044510266	51851	13/10/2023	EWM0973	R121029477	74550	03/10/2023	EWM3G56	R119993937	60503	30/09/2023
ETS1202	A049345891	51851	19/10/2023	ETS1355	A050358802	55412	17/10/2023	EWM3081	A062910785	55500	13/10/2023	EWM3533	A042511222	51851	11/10/2023
ETS1552	R120052457	56732	30/09/2023	ETS1613	R120380367	74550	02/10/2023	EWM6G20	A054510080	60501	18/10/2023	EWM6661	Z120690454	50020	17/10/2023
ETS2E02	R120796387	74550	03/10/2023	ETS2537	A050932940	51851	14/10/2023	EWN1J89	R120691667	74550	02/10/2023	EWN1766	Z120655704	50020	17/10/2023
ETS2923	A050932843	51851	14/10/2023	ETS3457	R120633697	74550	02/10/2023	EWO2603	Z120776034	50020	17/10/2023	EWO4A60	A046571378	55412	16/10/2023
ETS3457	R120633707	74550	02/10/2023	ETS4J26	R119972597	74550	30/09/2023	EWO6446	R120626107	74550	02/10/2023	EWO6446	R120905177	74550	04/10/2023
ETS4675	R120380707	74550	02/10/2023	ETS4675	R120712457	74550	03/10/2023	EWO8J17	R119909897	74550	30/09/2023	EWP0484	A046571165	55412	13/10/2023
ETS7685	Z120630504	50020	17/10/2023	ETS7685	Z120727854	50020	17/10/2023	EWP0581	R120855897	74550	04/10/2023	EWP1B15	R120416337	74550	02/10/2023
ETS7844	A048159695	51851	18/10/2023	ETU2A76	Z120636224	50020	17/10/2023	EWP1031	A047528034	55412	13/10/2023	EWP2D17	R120324267	74550	01/10/2023
ETU7D21	Z120733134	50020	17/10/2023	ETU9J57	R120520947	74550	01/10/2023	EWP2G70	A048159598	55500	16/10/2023	EWP2285	R121298427	74550	30/09/2023
ETV1611	Z120647114	50020	17/10/2023	ETV2048	A055904813	76332	16/10/2023	EWP2946	R120016157	60503	30/09/2023	EWP3339	R121148607	56732	04/10/2023
ETV2398	Z120672854	50020	17/10/2023	ETV2457	R120380697	74630	02/10/2023	EWP3503	R120536017	74550	01/10/2023	EWP3665	A065909079	51851	17/10/2023
ETV2813	R120559997	74550	01/10/2023	ETV3074	R120115607	74550	30/09/2023	EWP3678	R119966547	74550	30/09/2023	EWP3678	R120627107	74550	02/10/2023
ETV3950	R120025287	74550	30/09/2023	ETV4J68	R121116607	74550	04/10/2023	EWP4I85	R120309087	60503	01/10/2023	EWP4937	R121039487	74550	03/10/2023
ETV4959	A064105456	55500	14/10/2023	ETV5664	R120364967	60503	01/10/2023	EWP7H22	Z120670874	50020	17/10/2023	EWP9I85	A050147704	55412	16/10/2023
ETV5872	A050358497	55412	16/10/2023	ETV6E90	A049345808	51851	18/10/2023	EWQ1376	R121037947	74550	03/10/2023	EWQ4586	A047128885	51851	14/10/2023
ETV6922	R119939817	74550	30/09/2023	ETV7I10	R120749307	74550	03/10/2023	EWQ4586	A050932932	76331	14/10/2023	EWS0G60	R121075347	74550	03/10/2023
ETV7720	A048336520	55412	13/10/2023	ETV8I84	R120891977	74630	04/10/2023	EWS0216	R119965447	74550	30/09/2023	EWS1369	R119878437	74550	30/09/2023
ETV9249	R119967317	74550	30/09/2023	ETV9560	A057105047	60501	16/10/2023	EWS1369	R119738187	74550	30/09/2023	EWS2076	A051166753	55412	14/10/2023
ETV9560	A006262650	75870	16/10/2023	ETV9732	R120519187	74550	01/10/2023	EWS2960	A047528220	55412	14/10/2023	EWS3306	R120335817	74550	01/10/2023
ETW7F74	R120940487	74550	04/10/2023	ETX1B04	A048518628	55412	18/10/2023	EWS4B54	R119886687	74550	30/09/2023	EWS4B54	R119886797	74550	30/09/2023
ETY2C74	R120771747	74550	03/10/2023	ETZ6J27	R120628307	74550	02/10/2023	EWS4B54	R119886807	74550	30/09/2023	EWS4B54	R119886907	74550	30/09/2023
EUA2C91	Z120669004	50020	17/10/2023	EUA2H25	R120669997	74550	02/10/2023	EWS4B54	R119892737	74550	30/09/2023	EWS4B54	R120732917	74550	03/10/2023
EUA8A52	R120758987	74550	03/10/2023	EUB2116	R120032877	74550	30/09/2023	EWS4B54	R120848527	74550	04/10/2023	EWS4B54	R120848747	74550	04/10/2023
EUB3438	R120882847	74550	04/10/2023	EUB5J65	R120908257	74710	04/10/2023	EWS4003	A050359167	55412	17/10/2023	EWS4333	A050358888	55412	17/10/2023
EUB9J09	A064306478	55500	11/10/2023	EUC3J18	A064306842	51851	17/10/2023	EWS5662	A060318447	51851	12/10/2023	EWS6339	A052513317	51851	18/10/2023
EUC3942	A044510355	60501	16/10/2023	EUD2F59	A050359108	55412	17/10/2023	EWS6823	A054711949	51852	11/10/2023	EWS6879	R120658227	74550	02/10/2023
EUD8A51	A053115285	54521	17/10/2023	EUE1747	R120489707	74630	01/10/2023	EWS7I50	R120570667	74550	01/10/2023	EWS7381	A050932673	76331	13/10/2023
EUF2E37	Z120766684	50020	17/10/2023	EUF9459	A049120857	76331	13/10/2023	EWS7984	R121029147	74550	03/10/2023	EWS8177	A053914560	76331	16/10/2023
EUG8516	R120620507	74550	02/10/2023	EUH8A19	R120014507	60503	30/09/2023	EWS8198	R121063357	74550	03/10/2023	EWS8512	Z120764924	50020	17/10/2023
EUI1J21	R121140687	56732	04/10/2023	EUK2959	R120993727	74550	02/10/2023	EWS8512	Z120770754	50020	17/10/2023	EWS8702	R120528647	74550	01/10/2023
EUK5E32	R120555817	74550	01/10/2023	EUK7I67	R120700137	74630	02/10/2023	EWS9C61	A052314098	73662	19/10/2023	EWS9H76	A056504983	75870	18/10/2023
EUL5687	A050148034	51851	17/10/2023	EUM3B30	R120438777	74550	01/10/2023	EWS9101	A066109211	76332	18/10/2023	EWS9167	R120393677	74550	02/10/2023
EUM5569	R120930707	74630	04/10/2023	EUM6170	R119992947	74550	30/09/2023	EWS9405	R121033007	74550	03/10/2023	EWS9704	R119947627	74550	30/09/2023
EUN2J97	R120354297	74550	01/10/2023	EUN7F76	A051166818	60501	15/10/2023	EWS9704	R119955547	74550	30/09/2023	EWT1D63	R120801557	74550	03/10/2023
EUN7J72	R120593107	74550	02/10/2023	EUO0783	R121066007	74550	03/10/2023	EWT1D63	R120898027	74550	04/10/2023	EWU2H06	Z120656904	50020	17/10/2023
EUO6799	R120532937	74550	01/10/2023	EUP0048	A056304712	60501	19/10/2023	EWU2020	R120105477	74550	30/09/2023	EWU2020	R120010107	74550	30/09/2023
EUP3E89	R120346817	74550	01/10/2023	EUP5941	R120710697	74550	03/10/2023	EWU5E57	A015050678	76842	11/10/2023	EWV2B12	R120617197	74550	02/10/2023
EUP6966	R120582767	74550	02/10/2023	EUP7750	R120111417	74550	30/09/2023	EWV4G18	R120478047	74550	01/10/2023	EWV4G84	R120178407	74550	28/09/2023
EUP9749	R121149487	74550	04/10/2023	EUR1E40	R120653827	74550	02/10/2023	EWV8G29	R119914627	74550	30/09/2023	EWW2C15	R121140247	74550	04/10/2023
EUR5H28	R120008677	74550	30/09/2023	EUR5H28	R120009557	74550	30/09/2023	EWW3A37	R119963807	74550	30/09/2023	EWW3E44	R120555707	74630	01/10/2023
EUR7C14	A052111367	76332	16/10/2023	EUR9B38	A059910877	75870	16/10/2023	EWW3I81	R120643377	74550	02/10/2023	EWW3451	R119965887	74550	30/09/2023
EUS7895	R121057747	74550	03/10/2023	EUS8958	A050359205	55412	17/10/2023	EWX1266	Z120632154	50020	17/10/2023	EWY5525	R120880977	74550	04/10/2023
EUT3011	A055904716	60412	11/10/2023	EUT6830	A057512467	55417	17/10/2023	EWZ4E19	Z120677364	50020	17/10/2023	EWZ9C89	R120822677	74550	03/10/2023
EUU4437	A047527879	55412	13/10/2023	EUV4334	R120033757	74550	30/09/2023	EXA1J85	R119978107	74550	30/09/2023	EXA3D47	R120789567	74550	03/10/2023
EUW1A99	R120583427	74550	02/10/2023	EUW4298	A047332903	76331	17/10/2023	EXA9A16	A051166354	55680	13/10/2023	EXC7F73	R120713447	74550	03/10/2023
EUX7E81	A050359353	55412	18/10/2023	EUY3112	A052907986	73662	17/10/2023	EXD1G05	R120681767	74550	02/10/2023	EXD1G05	R120787037	74550	03/10/2023
EUY6B42	Z120771414	50020	17/10/2023	EUY6307	R120438997	74630	01/10/2023	EXE0A53	A048932475	55680	13/10/2023	EXE9D62	R120798707	74550	03/10/2023
EUY6307	R120446707	60503	01/10/2023	EUY6307	R120569237	74550	01/10/2023	EXF8B80	R120351877	74550	01/10/2023	EXG3019	R119929257	74550	30/09/2023
EUY6307	R120688367	74550	02/10/2023	EUY6307	R120757777	60503	03/10/2023	EXG4695	R120466507	74550	01/10/2023	EXH9F34	R120765037	74550	03/10/2023
EUY6307	R121066657	56732	03/10/2023	EUY6307	R120924097	74630	04/10/2023	EXH9I44	A049513328	55411	16/10/2023	EXJ1G93	Z120737864	50020	17/10/2023
EUY6307	R120924207	60503	04/10/2023	EUY6307	R120924537	60503	04/10/2023	EXJ2I52	A065908994	76331	11/10/2023	EXJ3J68	R120048937	74550	30/09/2023
EUY6307	R121131227	74710	04/10/2023	EUY6307	R120927617	60503	04/10/2023	EXJ3907	Z120742484	50020	17/10/2023	EXJ5A30	A062910769	55411	11/10/2023
EUY6307	R120927727	74550	04/10/2023	EUY6307	R121132987	74710	04/10/2023	EXJ5J28	R120055647	74550	30/09/2023	EXJ7H95	R121009017	74550	02/10/2023
EUY6307	R121134197	74630	04/10/2023	EUY6307	R121141677	74630	04/10/2023	EXL8J23	R120795067	60503	03/10/2023	EXL8J23	R120815207	60503	03/10/2023
EUY6307	R120943897	60503	04/10/2023	EUZ6E67	R119918587	74550	30/09/2023	EXM0E82	R120778347	74550	03/10/2023	EXM3J12	R121000217	74550	02/10/2023
EVA1E11	R120646897	74550	02/10/2023	EVA3B48	R120543507	74550	01/10/2023	EXM4E08	A060318722	76332	15/10/2023	EXM4948	R120055107	74550	30/09/2023
EVA4427	A055307343	75870	18/10/2023	EVA6046	R120890877	74550	04/10/2023	EXM4948	R120329767	74550	01/10/2023	EXN0F23	Z120749304	50020	17/10/2023
EVA6761	A047129032	54521	16/10/2023	EVA7D25	R120622477	74630	02/10/2023	EXN4B59	R119945647	74550	30/09/2023	EXN8G44	R120027157	74550	30/09/2023
EVA9409	R120337467	56732	01/10/2023	EVB5F58	R120528097	74550	01/10/2023	EXO1C83	Z120676154	50020	17/10/2023	EXO1J16	R120743807	74550	03/10/2023
EVC5G41	A047332857	51851	15/10/2023	EVE0540	A060318978	55417	16/10/2023	EXO2E55	A060318994	54521	16/10/2023	EXO4A17	A065909125	66020	17/10/2023
EVE3495	R120085787	74550	30/09/2023	EVE7J34	Z120736764	50020	17/10/2023	EXO6G04	R120406547	74550	02/10/2023	EXR0935	R120624567	74550	02/10/2023
EVE8C14	R121142007	74550	04/10/2023	EVE8D86	R120335377	60503	01/10/2023	EXR2487	A051166311	55417	13/10/2023	EXR3H42	A046571262	55412	16/10/2023
EVE8376	Z120681004	50020	17/10/2023	EVF3835	Z120747104	50020	17/10/2023	EXR6265	R120356057	74550	01/10/2023	EXR7695	R120750627	74550	03/10/2023
EVF9888	R120949947	74550	04/10/2023	EVH1C44	R121053237	74550	03/10/2023	EXR8A85	R120507197	74550	01/10/2023	EXR9D12	Z120685944	50020	17/10/2023
EVH5985	R121158617	74550	04/10/2023	EVH7496	R120941697	74550	04/10/2023	EXR9F76	R120592667	74550	02/10/2023	EXR9G15	R119892307	74550	30/09/2023
EVH7568	R120056197	74550	30/09/2023	EVI5420	A057512114	57030	11/10/2023	EXS7406	Z120657344	50020	17/10/2023	EXS8D61	R120961507	74550	04/10/2023
EVI6188	R120359467	74550	03/10/2023	EVI7019	R121003847	56732	02/10/2023	EXT0G07	A054712147	55500	17/10/2023	EXT0H63	Z120765144	50020	17/10/2023
EVI7194	A063110308	51851	16/10/2023	EVI7194	A060112105	51851	18/10/2023	EXT4964	A048159490	55412	16/10/2023	EXT5530	Z120638754	50020	17/10/2023
EVJ2435	R119998227	74550	30/09/2023	EVJ6906	A053914587	76331	16/10/2023	EXT9I78	R121104497	74550	04/10/2023	EXU0H44	R120080727	60503	30/09/2023
EVJ9A06	A062910742	53800	11/10/2023	EVK0C92	R119994817	74630	30/09/2023	EXU0J82	A060112067	54527	18/10/2023	EXU3H79	Z120717404	50020	17/10/2023
EVK0C92	R120503677	74550	01/10/2023	EVK0849	A065710841	57380	13/10/2023	EXU4H85	R120446477	74550	01/10/2023	EXU6C59	Z120763164	50020	17/10/2023
EVK6J84	Z120690674	50020	17/10/2023	EVL0D62	R120599267	74550	02/10/2023	EXU6E45	A048518652	76842	18/10/2023	EXU9A61	R121124187	74550	04/10/2023
EVL4053	A056505262	76332	19/10/2023	EVM1I59	Z120636994	50020	17/10/2023	EXU9A61	R121160597	74550	04/10/2023	EXU9C94	R121120117	74550	04/10/2023
EVM1944	R120753707	74550	03/10/2023	EVM6284	A057512416	55500	17/10/2023	EXV1J24	R120329657	74550	01/10/2023	EXV1966	R120860187	74550	04/10/2023
EVM7B97	R120116807	74550	30/09/2023	EVM7557	R120119227	74550	30/09/2023	EXV2I14	Z120734894	50020	17/10/2023	EXV2I80	Z120716414	50020	17/10/2023
EVM8A33	R120101407	74550	30/09/2023	EVM8116	R121008907	74550	02/10/2023	EXV4E04	R120614667	74550	02/10/2023	EXV6C37	R120599157	74550	02/10/2023
EVM8116	R121020017	74550	03/10/2023	EVO0B33	A049345956	51851	19/10/2023	EXV7B44	R120331417	74550	01/10/2023	EXW7H88	Z120718174	50020	17/10/2023
EVO6I54	R119981727	74550	30/09/2023	EVP0J06	R119957087	74630	30/09/2023	EXW9J24	R120598607	74550	02/10/2023	EXX0F44	R120721257	74630	03/10/2023
EVP1H90	R120303807	74550	01/10/2023	EVP4F81	R120875587	74550	04/10/2023	EXX6E45	R120774827	74550	03/10/2023	EXX7I97	Z120756234	50020	17/10/2023

EXY5J96	R121084037	74550	03/10/2023	EXY5J96	R121084807	74550	03/10/2023	FBK4857	R121018367	74550	02/10/2023	FBL0J07	R120423157	74550	01/10/2023
EXZ0096	R121029917	74550	03/10/2023	EXZ3A04	R121101207	74550	04/10/2023	FBL0J07	R120971617	74550	04/10/2023	FBL0835	R121016507	74550	02/10/2023
EYA3870	A052111448	51851	19/10/2023	EYA4G59	A047332733	51851	15/10/2023	FBL1D08	A061704871	60501	17/10/2023	FBL4B99	R120732697	74550	03/10/2023
EYA5D53	A064505004	55500	11/10/2023	EYB6327	A033611740	55414	11/10/2023	FBM7G19	A063704461	59670	17/10/2023	FBM8D42	R120803757	74550	03/10/2023
EYB7I98	R120539537	74550	01/10/2023	EYB7678	R121317347	74550	02/10/2023	FBO6H30	R119735007	74710	30/09/2023	FBQ9439	R120038817	74550	30/09/2023
EYB7678	R120770647	74550	03/10/2023	EYD0J24	R119956757	74550	30/09/2023	FBR1F02	R120648327	74550	02/10/2023	FBR3802	R120531397	74550	01/10/2023
EYD0334	R120534587	74550	01/10/2023	EYD0498	R120487287	74550	01/10/2023	FBR5C31	A053115552	54522	18/10/2023	FBR8139	R120742487	74550	03/10/2023
EYD0586	A051714289	76332	12/10/2023	EYD1C08	A047528417	55412	14/10/2023	FBS6406	R120746557	74550	03/10/2023	FBT0E27	R121318557	74550	02/10/2023
EYD1H02	R120682867	74550	02/10/2023	EYD1107	R120395547	56732	02/10/2023	FBT0210	R120050477	74550	30/09/2023	FBT0210	R120777907	74550	03/10/2023
EYD1516	Z120685064	50020	17/10/2023	EYD1688	R121148937	60503	04/10/2023	FBT0359	R120857767	74550	04/10/2023	FBT0574	Z120644364	50020	17/10/2023
EYD2D51	R119741267	74550	30/09/2023	EYD2095	R119899887	74550	30/09/2023	FBT0719	R120088977	74550	30/09/2023	FBT0775	A051166532	55412	14/10/2023
EYD2095	R120769327	74550	03/10/2023	EYD2490	A050358020	55412	11/10/2023	FBT0936	R120611587	74550	02/10/2023	FBT1D30	Z120671424	50020	17/10/2023
EYD2490	A050147976	55412	16/10/2023	EYD2490	Z120711244	50020	17/10/2023	FBT1102	R120969197	74550	04/10/2023	FBT1165	R120775047	74550	03/10/2023
EYD2490	Z120773404	50020	17/10/2023	EYD3A36	A050148166	55412	17/10/2023	FBT1278	R120770097	74630	03/10/2023	FBT2469	R120319867	74550	01/10/2023
EYD3488	A065710639	55500	11/10/2023	EYD3648	R120320967	74550	01/10/2023	FBT2650	R119977987	74550	30/09/2023	FBT2650	R119978977	74550	30/09/2023
EYD3663	R120822237	74550	03/10/2023	EYD3809	R120773067	74550	03/10/2023	FBT3015	A047528735	55412	16/10/2023	FBT3672	R120453187	74550	01/10/2023
EYD7A96	A050527639	55500	14/10/2023	EYE3E51	A060111990	51851	17/10/2023	FBT3712	R121101087	74550	04/10/2023	FBT4212	R120899457	74550	04/10/2023
EYE4I70	R120061917	74550	30/09/2023	EYE4I70	R120067857	74550	30/09/2023	FBT4795	R120522817	74550	01/10/2023	FBT4839	R120631277	74550	02/10/2023
EYE4I70	R120998897	74550	02/10/2023	EYE6C88	R121306127	74630	01/10/2023	FBT4931	R120385097	74550	02/10/2023	FBT5E41	R119912317	74630	30/09/2023
EYE6C88	R121028267	74550	03/10/2023	EYF4304	R121048397	74550	03/10/2023	FBT5F86	R120344397	74550	01/10/2023	FBT5164	A050358233	55412	11/10/2023
EYG0045	R120764157	74550	03/10/2023	EYG0120	R120082707	74550	30/09/2023	FBT5164	A006887145	60501	11/10/2023	FBT5782	R121307117	74550	01/10/2023
EYG0146	A055904724	75870	16/10/2023	EYG0847	A052722137	51851	11/10/2023	FBT6C84	Z120735114	50020	17/10/2023	FBT6022	R121149707	56732	04/10/2023
EYG1182	A050147755	55412	16/10/2023	EYG1379	R120781427	74550	03/10/2023	FBT6649	A054904836	75870	18/10/2023	FBT6698	A050358845	55412	17/10/2023
EYG1903	Z120739734	50020	17/10/2023	EYG1905	R121045107	74550	03/10/2023	FBT6961	R120038157	74630	30/09/2023	FBT7463	R121092947	74550	04/10/2023
EYG2J69	R120446917	74550	01/10/2023	EYG2560	A060318820	75870	16/10/2023	FBT7756	A043908002	51851	11/10/2023	FBT7966	R121104057	74550	04/10/2023
EYG3315	R120093927	60503	30/09/2023	EYG3377	R120779117	74550	03/10/2023	FBT8187	R121098557	74550	04/10/2023	FBT8598	R120539317	60503	01/10/2023
EYG3498	R120571877	74550	01/10/2023	EYG4515	R120402477	56732	02/10/2023	FBT9003	A052721971	65300	11/10/2023	FBT9249	R121325487	74550	03/10/2023
EYG5416	R119942677	74550	30/09/2023	EYG5485	R121108457	60503	04/10/2023	FBU3F79	A042511273	60412	13/10/2023	FBV1I21	Z120699254	50020	17/10/2023
EYG6B18	A063110677	51851	17/10/2023	EYG6I03	R120068847	74550	30/09/2023	FBV1243	R120780987	74550	03/10/2023	FBV1768	R119870627	74710	30/09/2023
EYG6676	R120325257	56732	01/10/2023	EYG7D55	A064306869	76332	18/10/2023	FBV5D89	R120632817	74550	02/10/2023	FBV6H31	R120999997	56732	02/10/2023
EYG7054	R120113287	74630	30/09/2023	EYG7126	A052513295	51851	18/10/2023	FBV7D57	R120641947	74550	02/10/2023	FBV9079	R120954457	60503	04/10/2023
EYG8263	A050358578	55412	16/10/2023	EYG8549	A050358691	55412	16/10/2023	FBW8054	Z120630064	50020	17/10/2023	FBW8208	A050933122	51851	18/10/2023
EYG9175	R120760967	74550	03/10/2023	EYG9953	R120752607	74550	03/10/2023	FBW8945	A052111260	55500	11/10/2023	FBW9159	A050148379	55412	18/10/2023
EYG9988	R120419307	74550	01/10/2023	EYH0I15	A008083647	54527	12/10/2023	FBX4931	R120736657	74550	03/10/2023	FBX8218	R120538327	74550	01/10/2023
EYH0I69	R119935087	74550	30/09/2023	EYH8323	R121124847	74550	04/10/2023	FBX9133	A056504916	55500	12/10/2023	FBY0082	R120044427	74550	30/09/2023
EYH9745	R120004277	74550	30/09/2023	EYI5728	A048159385	51851	13/10/2023	FBY1D71	A063110510	60501	17/10/2023	FBY2J25	R120326467	74630	01/10/2023
EYI7018	R120445157	74550	01/10/2023	EYL1547	A065512640	51851	18/10/2023	FBY3C45	Z120734784	50020	17/10/2023	FBY3349	R120846327	74550	04/10/2023
EYL4E62	R121053907	74550	03/10/2023	EYL4320	A052722242	76331	13/10/2023	FBY3349	R120846437	74550	04/10/2023	FBY6H51	A051166303	51930	13/10/2023
EYL4931	R120582217	74550	02/10/2023	EYL6366	R119890107	74550	30/09/2023	FBY6J46	R119901867	74550	30/09/2023	FBY9C59	R119946857	74630	30/09/2023
EYL6777	R120553177	74550	01/10/2023	EYL8106	A064306931	51852	18/10/2023	FBY9G77	R120813217	74550	03/10/2023	FBY9968	A048932440	55417	13/10/2023
EYM4B75	Z120749634	50020	17/10/2023	EYN3D81	R120820477	74550	03/10/2023	FBZ0309	R120480807	60503	01/10/2023	FBZ0679	R120508307	74630	01/10/2023
EYO4I98	R120360127	74550	03/10/2023	EYO4I98	R121091077	74630	04/10/2023	FBZ0792	R120510827	74550	01/10/2023	FBZ0918	A014847432	60501	16/10/2023
EYO8177	A050148093	55412	17/10/2023	EYO9A76	A022814661	51851	15/10/2023	FBZ1G11	R120043437	74550	30/09/2023	FBZ1I37	A049513301	55412	16/10/2023
EYP0E55	Z120718284	50020	17/10/2023	EYP7053	R119917377	74550	30/09/2023	FBZ1423	A045713268	60501	17/10/2023	FBZ1864	A053115331	51851	18/10/2023
EYQ5191	R120997797	74550	02/10/2023	EYR8921	R120726977	74550	03/10/2023	FBZ1886	A048336252	55414	13/10/2023	FBZ1986	R121135187	74550	04/10/2023
EYT4D25	R121033217	56732	03/10/2023	EYT7786	A052111340	51851	16/10/2023	FBZ2C27	R120808267	74550	03/10/2023	FBZ2J88	R120798257	74550	03/10/2023
EYT8J82	R119919027	74550	30/09/2023	EYT9A50	R120482557	74550	01/10/2023	FBZ2259	R120042777	74550	30/09/2023	FBZ2324	A042713020	51852	15/10/2023
EYT9F73	R120998787	74550	02/10/2023	EYT9824	A053914722	60502	18/10/2023	FBZ2780	R120085897	74550	30/09/2023	FBZ2960	A046937836	51851	18/10/2023
EYU0A50	R120803977	74710	03/10/2023	EYU2G53	A057512742	57030	18/10/2023	FBZ3A58	R121061927	56732	03/10/2023	FBZ3098	R120570997	74550	01/10/2023
EYU8E40	A047528212	55412	14/10/2023	EYV0H79	A063110421	51851	17/10/2023	FBZ3098	R120571107	74550	01/10/2023	FBZ3319	R119997897	74550	30/09/2023
EYV3F68	R121148387	56732	04/10/2023	EYW2098	R120044757	74550	30/09/2023	FBZ3341	R120682977	74550	02/10/2023	FBZ4A17	A057512912	57030	19/10/2023
EYW4787	A010447111	73662	11/10/2023	EYW4950	R120082487	74550	30/09/2023	FBZ4B04	R120546797	56732	01/10/2023	FBZ4107	A050731910	76331	18/10/2023
EYX3J47	R120677147	74550	02/10/2023	EYX3123	R120502687	74550	01/10/2023	FBZ4230	R120669447	74550	02/10/2023	FBZ4427	Z120750844	50020	17/10/2023
EYY4950	R120081387	74550	30/09/2023	EYY9C32	R120458687	74550	01/10/2023	FBZ4593	A064306923	76331	18/10/2023	FBZ4888	A052722072	73232	11/10/2023
EYZ0D71	R120585307	74550	02/10/2023	EYZ0D71	R120585957	74550	02/10/2023	FCA1G26	R120597287	74550	02/10/2023	FCA5420	Z120741934	50020	17/10/2023
EYZ1A30	R120896707	74550	04/10/2023	EYZ2B78	A047528662	55412	16/10/2023	FCA6G33	Z120730714	50020	17/10/2023	FCA6305	A053114955	76331	13/10/2023
EYZ3998	R120771307	74550	03/10/2023	EZA2D29	R120903417	74550	04/10/2023	FCA9816	Z120670654	50020	17/10/2023	FCB4116	R121113187	74550	04/10/2023
EZA6274	Z120783734	50020	17/10/2023	EZB4934	R120474857	74550	01/10/2023	FCC0I72	R120611697	60503	02/10/2023	FCC2C14	A050147917	55412	16/10/2023
EZB7J44	R120613677	74630	02/10/2023	EZB7J44	R120696177	74550	02/10/2023	FCC2G76	R121058307	74550	03/10/2023	FCC6A09	R119962587	74550	30/09/2023
EZB7J44	R121089107	74550	04/10/2023	EZB9D76	Z120703214	50020	17/10/2023	FCC7G43	R121119457	74550	04/10/2023	FCD7D68	R120085677	74550	30/09/2023
EZD8F65	A057512530	57030	17/10/2023	EZE0F11	A045507668	55411	16/10/2023	FCD7D68	Z120667574	50020	17/10/2023	FCD7D68	Z120748864	50020	17/10/2023
EZE0264	R120892637	74550	04/10/2023	EZE7G20	Z120742374	50020	17/10/2023	FCD7D68	Z120783404	50020	17/10/2023	FCD7I27	R120442077	74550	01/10/2023
EZE8544	A050358560	55412	16/10/2023	EZE8601	R120461877	74550	01/10/2023	FCE1B48	A048336236	55412	13/10/2023	FCE2E47	R120066537	74550	30/09/2023
EZG0E24	R119952687	74630	30/09/2023	EZG0H79	R121018917	74550	02/10/2023	FCE7C90	A063704453	76331	17/10/2023	FCE9942	Z120776254	50020	17/10/2023
EZG1B36	A054310260	60502	17/10/2023	EZG5E46	Z120654814	50020	17/10/2023	FCF1J25	R120501257	74550	01/10/2023	FCF1159	A050932746	51851	14/10/2023
EZG7F67	A056505203	75870	19/10/2023	EZG8139	R120469467	74630	01/10/2023	FCF5825	R120300177	74550	30/09/2023	FCF5825	R120838737	74550	03/10/2023
EZH5C21	R121045537	74550	03/10/2023	EZH5984	R121034867	56732	03/10/2023	FCF5825	R121087887	74550	03/10/2023	FCF5825	R121088107	74550	03/10/2023
EZH6E42	R121031907	74550	03/10/2023	EZI2H39	R121314707	74550	02/10/2023	FCF5825	R121159937	74630	04/10/2023	FCF5825	R121160047	74550	04/10/2023
EZJ6F20	A051714360	70301	16/10/2023	EZJ6F20	A051714378	60501	16/10/2023	FCF6H30	R120620607	74550	02/10/2023	FCF9H16	R120556917	74630	01/10/2023
EZJ6F20	A045713284	60501	18/10/2023	EZJ6730	R120432177	74550	01/10/2023	FCG0I19	R120470787	74630	01/10/2023	FCG8J53	A057512823	57030	18/10/2023
EZJ7B69	Z120705634	50020	17/10/2023	EZK0476	R120806177	74550	03/10/2023	FCG9268	R120013517	74550	30/09/2023	FCH4J73	R120369587	74550	01/10/2023
EZK6653	R120520837	60503	01/10/2023	EZL2600	A060318579	54521	13/10/2023	FCH7B31	Z120710704	50020	17/10/2023	FCH7D11	R121003957	74550	02/10/2023
EZL5454	R120878777	74550	04/10/2023	EZM7I76	R120642507	74550	02/10/2023	FCH8H95	Z120686164	50020	17/10/2023	FCI4C50	R120624787	74550	02/10/2023
EZO4J65	Z120690564	50020	17/10/2023	EZO9E73	Z120778014	50020	17/10/2023	FCI4222	R120344507	74550	01/10/2023	FCJ2I51	A042511389	54521	18/10/2023
EZO9F59	R119885147	74630	30/09/2023	EZO9F59	R119885587	74630	30/09/2023	FCJ6C99	R120072917	56732	30/09/2023	FCJ9I66	A055904597	60412	11/10/2023
EZO9F59	R120077097	74630	30/09/2023	EZP1F72	R121103397	74550	04/10/2023	FCK2F75	Z120720704	50020	17/10/2023	FCK2J11	R120792427	74550	03/10/2023
EZQ7B83	Z120780874	50020	17/10/2023	EZR9A12	R121150697	74550	04/10/2023	FCK8I82	A056504894	55500	12/10/2023	FCK9640	Z120781644	50020	17/10/2023
EZR9A12	Z120651074	50020	17/10/2023	EZS7959	R120077207	74550	30/09/2023	FCL0E87	R119735987	74550	30/09/2023	FCL1B23	R120334607	74550	01/10/2023
EZS8H48	R121086237	74550	03/10/2023	EZS8109	A065909176	76331	17/10/2023	FCL3888	R121118027	74550	04/10/2023	FCL5006	R121044877	74550	03/10/2023
EZS8199	Z120770644	50020	17/10/2023	EZS8499	R120529207	74550	01/10/2023	FCN1I23	R120005817	60503	30/09/2023	FCN4804	A054510110	54600	19/10/2023
EZS8666	A048336422	55412	13/10/2023	EZS9477	R120802217	74550	03/10/2023	FCN7A24	R121138927	56732	04/10/2023	FCN9D67	A055904678	60412	11/10/2023
EZS9611	A047528620	55412	16/10/2023	EZT8J42	R121159607	74550	04/10/2023	FCO0G94	R121110657	74550	04/10/2023	FCO0I42	Z120688254	50020	17/10/2023
EZT8J42	R121160377	74550	04/10/2023	EZT8884	R120494107	74550	01/10/2023	FCO7F34	Z120733244	50020	17/10/2023	FCO7H16	A021414619	55414	13/10/2023
EZT9B83	Z120640294	50020	17/10/2023	EZT9225	Z120711794	50020	17/10/2023	FCO9F39	A052722412	60501	18/10/2023	FCO9466	R120776037	74550	03/10/2023
EZT9630	R121037397	74550	03/10/2023	EZU0E73	R120441417	74550	01/10/2023	FCP4C07	R120080617	74550	30/09/2023	FCP4G16	Z120767344	50020	17/10/2023
EZU1A87	R120054437	60503	30/09/2023	EZU3148	R120892417	74550	04/10/2023	FCP6E03	R120006917	74550	30/09/2023	FCP7B21	Z120655144	50020	17/10/2023
EZV0421	R120309637	60503	01/10/2023	EZV8A14	R121016167	74550	02/10/2023	FCP7B21	Z120681984	50020	17/10/2023	FCP7B21	Z120682094	50020	17/10/2023
EZV9G60	R120425467	74550	01/10/2023	EZW4783	R120000427	74550	30/09/2023	FCP7B21	Z120723894	50020	17/10/2023	FCP7I76	R119914307	74550	30/09/2023
EZW5500	R119938387	74550	30/09/2023	EZX3D74	R120786377	74550	03/10/2023	FCQ4E71	R120085127	60503	30/09/2023	FCQ5B64	R120543277	74550	01/10/2023
EZX3768	R120960617	74550	04/10/2023	EZX4B53	R121106257	74550	04/10/2023	FCQ5D25	Z120679124	50020	17/10/2023	FCQ5319	R121107577	56732	04/10/2023
EZX7A09	R120933777	74550	04/10/2023	EZX7H71	A066109270	55500	18/10/2023	FCQ9C71	R119872507	74550	30/09/2023	FCQ9C71	R119999987	74630	30/09/2023
EZY0035	R119996807	74550	30/09/2023	EZZ1I72	Z120689904	50020	17/10/2023	FCQ9C71	R120024077	74550	30/09/2023	FCQ9C71	R120024307	74550	30/09/2023
EZZ2C65	R120827307	74710	03/10/2023	EZZ3C13	Z120643594	50020	17/10/2023	FCQ9C71	R120115157	74550	30/09/2023	FCQ9C71	R120042997	74550	30/09/2023
EZZ3I53	R120800237	74550	03/10/2023	EZZ4C76	R119913527	74550	30/09/2023	FCQ9C71	R120420737	74630	01/10/2023	FCQ9C71	R120420847	74630	01/10/2023
EZZ5770	R120710477	74550	03/10/2023	FAA2J27	A061504465	76331	16/10/2023	FCQ9C71	R120421177	74550	01/10/2023	FCQ9C71	R120474527	74550	01/10/2023
FAA3152	Z120774274	50020	17/10/2023	FAB5576	A052314039	55500	15/10/2023	FCQ9C71	R120326577	74550	01/10/2023	FCQ9C71	R120326797	74550	01/10/2023
FAC0A56	R120779997	74550	03/10/2023	FAC5C73	Z120711904	50020	17/10/2023	FCQ9C71	R120326907	74550	01/10/2023	FCQ9C71	R120485417	74550	01/10/2023
FAC7D13	R119875137	74550	30/09/2023	FAD2J14	R120740397	74550	03/10/2023	FCQ9C71	R120485527	74550	01/10/2023	FCQ9C71	R120558567	74550	01/10/2023
FAD6F41	R119992287	74550	30/09/2023	FAF2256	A065908960	60501	11/10/2023	FCQ9C71	R120559117	74550	01/10/2023	FCQ9C71	R120377407	74630	01/10/2023
FAF4I71	Z120707064	50020	17/10/2023	FAF4744	A050148476	55412	18/10/2023	FCQ9C71	R120575177	74550	02/10/2023	FCQ9C71	R121089317	74550	04/10/2023
FAF5D44	R120609607	74550	02/10/2023	FAG3075	R120844237	74550	04/10/2023	FCQ9C71	R120842807	74550	04/10/2023	FCQ9C71	R120842917	74550	04/10/2023
FAG5F27	R120468477	74630	01/10/2023	FAG6J20	R120038047	74550	30/09/2023	FCQ9C71	R121090637	74630	04/10/2023	FCQ9C71	R120890007	74550	04/10/2023
FAG6689	A050359078	55412	17/10/2023	FAG6739	R120745907	74550	03/10/2023	FCQ9C71	R121156417	74550	04/10/2023	FCQ9C71	R121161037	74550	04/10/2023
FAG9364	A056304704	51851	18/10/2023	FAH2A29	Z120722684	50020	17/10/2023	FCR0A72	R120491577	74550	01/10/2023	FCR6117	R120431627	74630	01/10/2023
FAH3443	R119919247	74550	30/09/2023	FAI9905	R120902757	74550	04/10/2023	FCR7E19	R120376517	74630	01/10/2023	FCR7E19	R121035967	74550	03/10/2023
FAJ2F22	R120617417	74550	02/10/2023	FAK0G62	R120643487	74630	02/10/2023	FCR8A37	R120313487	60503	01/10/2023	FCS2F61	R120730937	74550	03/10/2023
FAL2333	R120075887	74630	30/09/2023	FAL4126	R120339227	74550	01/10/2023	FCS4A43	R120954677	74550	04/10/2023	FCS5C12	R120474967	74550	01/10/2023
FAL8052	A060319257	76332	19/10/2023	FAM0D92	R120962377	74550	04/10/2023	FCT0G98	R121017707	74550	02/10/2023	FCT0770	R120304577	74550	01/10/2023
FAM3C85	R120779227	74550	03/10/2023	FAM3F64	Z120686824	50020	17/10/2023	FCT1F93	R119969957	74550	30/09/2023	FCT1F93	R120606857	74550	02/10/2023
FAM8E30	R121146737	56732	04/10/2023	FAN3J36	A053509160	55500	18/10/2023	FCT2D94	R120935647	74550	04/10/2023	FCT2H02	R120737427	74550	03/10/2023
FAN3465	R120451537	74550	01/10/2023	FAO4081	R121075017	74550	03/10/2023	FCT3B18	R120660097	74550	02/10/2023	FCT4G03	A053914684	54521	17/10/2023
FAO9A22	R120052347	74550	30/09/2023	FAO9A22	R120314807	74550	01/10/2023	FCT9I75	R121302937	74550	30/09/2023	FCU6F36	R119873267	74550	30/09/2023
FAP0334	R119885257	74550	30/09/2023	FAR1626	R120616757	74550	02/10/2023	FCU7G16	R121053457	74550	03/10/2023	FCU7G16	R121092837	74550	04/10/2023
FAR8748	R120363537	74550	01/10/2023	FAR9B23	A053115471	76331	18/10/2023	FCU9003	R120671207	74550	02/10/2023	FCU9807	R120334717	74630	01/10/2023
FAS4628	A054712104	54525	14/10/2023	FAT1H96	A052721955	76841	11/10/2023	FCV0917	R120670007	74550	02/10/2023	FCV3171	R120636117	74550	02/10/2023
FAT2D46	A054711744	76331	11/10/2023	FAT3E89	A046340228	76331	12/10/2023	FCV6486	R120671647	74550	02/10/2023	FCW0B73	A065711082	76332	18/10/2023
FAT3616	R121033547	56732	03/10/2023	FAT4315	R120994937	74550	02/10/2023	FCW1B72	R120322407	56732	01/10/2023	FCW1960	A054712139	55500	17/10/2023
FAT4665	R119988547	74550	30/09/2023	FAT7F15	Z120667804	50020	17/10/2023	FCW6I19	R121314487	74550	02/10/2023	FCW6710	A050359175	55412	17/10/2023
FAU1G46	Z120782194	50020	17/10/2023	FAU3H40	R120049047	74550	30/09/2023	FCW9D26	R120363867	60503	01/10/2023	FCW9808	R120453957	60503	01/10/2023
FAU6F66	R120355837	74550	01/10/2023	FAU9H18	R120586617	74550	02/10/2023	FCX2C02	R120831587	74550	03/10/2023	FCX2G69	R120546687	60503	01/10/2023
FAV4J25	A065512462	60501	12/10/2023	FAX1I04	R120873717	74550	04/10/2023	FCX6492	R120020447	74550	30/09/2023	FCY0E80	A065908951	76331	11/10/2023
FAX4859	R120586177	74550	02/10/2023	FAZ4I92	R121123857	74550	04/10/2023	FCY7050	R120784177	74550	03/10/2023	FCY9C83	R120431847	74550	01/10/2023
FBA1I67	A010642380	76332	13/10/2023	FBA1036	A056104942	75870	18/10/2023	FCZ5A02	Z120651404	50020	17/10/2023	FCZ7270	R120048507	74550	30/09/2023
FBA1511	R120891757	74550	04/10/2023	FBA5894	R119889547	74550	30/09/2023	FDA1A11	Z120775704	50020	17/10/2023	FDA6967	R120584637	74550	02/10/2023
FBA6C16	A064105600	76332	17/10/2023	FBA9I08	R119880637	74550	30/09/2023	FDB1569	A047129008	76251	16/10/2023	FDB7367	R120960287	74710	04/10/2023
FBA9J42	R119923427	74550	30/09/2023	FBA9J68	Z120755354	50020	17/10/2023	FDB8539	R120026277	74630	30/09/2023	FDC0H42	R121156527	74550	04/10/2023
FBA9881	Z120686054	50020	17/10/2023	FBB0944	R119873157	74550	30/09/2023	FDD3560	A066309261	76331	19/10/2023	FDD7H49	R120582107	74550	02/10/2023
FBB3008	A053115390	76331	18/10/2023	FBC1H44	R120335707	56732	01/10/2023	FDD7H49	R120381247	60503	02/10/2023	FDD7401	R120642827	74550	02/10/2023
FBC1047	A006887218	55500	17/10/2023	FBC7447	Z120769214	50020	17/10/2023	FDD8178	R120112407	74630	30/09/2023	FDD8259	Z120692004	50020	17/10/2023
FBD1B32	Z120702554	50020	17/10/2023	FBD1B80	R120007907	74550	30/09/2023	FDD8274	A045507692	50100	17/10/2023	FDD8274	A045507706	65992	17/10/2023
FBD7I79	R120758657	74630	03/10/2023	FBE0779	R119982607	74550	30/09/2023	FDF1J74	R120400937	74550	02/10/2023	FDF4D32	A050932657	76331	13/10/2023
FBE2C25	R120476397	74550	01/10/2023	FBE7B92	R120748107	74630	03/10/2023	FDF4H17	R120650967	74550	02/10/2023	FDF5B56	R121005167	60503	02/10/2023
FBF1882	R121070727	74550	03/10/2023	FBF6F47	R121000877	56732	02/10/2023	FDF5081	R120802547	74550	03/10/2023	FDG0H14	A054510099	55500	19/10/2023
FBF6386	R119894507	74550	30/09/2023	FBF8087	R120742927	74630	03/10/2023	FDG4F63	R119919807	74550	30/09/2023	FDH1G24	R120458137	74550	01/10/2023
FBF9I21	R120819927	74550	03/10/2023	FBG2984	R120093047	74550	30/09/2023	FDJ7B43	R120889777	74630	04/10/2023	FDK4B89	R121081407	74550	03/10/2023
FBH5E55	Z120766574	50020	17/10/2023	FBH8819	R121003627	60503	02/10/2023	FDK7B09	R120896377	74550	04/10/2023	FDK7I65	R119914407	74550	30/09/2023
FBI2874	R121132877	74550	04/10/2023	FBI4H14	Z120725104	50020	17/10/2023	FDK8A27	A045713276	60501	18/10/2023	FDL1B50	R120776587	74550	03/10/2023
FBK1A78	R120483007	74550	01/10/2023	FBK1811	R120252327	74710	28/09/2023	FDL2I09	Z120774164	50020	17/10/2023	FDL6B55	R119897027	74550	30/09/2023
FBK1871	R120635907	60503	02/10/2023	FBK1871	R120811567	74550	03/10/2023	FDL6B55	R120725217	74550	03/10/2023	FDL6492	A050358829	55412	17/10/2023
FBK2C07	A044916661	60501	15/10/2023	FBK2C56	A054711906	73400	11/10/2023	FDM8I56	R120706297	74550	03/10/2023	FDN7G35	R120311727	60503	01/10/2023
FBK2H70	R120738087	74550	03/10/2023	FBK2J14	R119928047	74550	30/09/2023	FDN7G35	R120313047	60503	01/10/2023	FDN7872	A051166907	60501	15/10/2023
FBK2733	R120103507	74630	30/09/2023	FBK2733	R120004607	74630	30/09/2023	FDN8A35	A044106511	75870	17/10/2023	FDN8314	R120102507	74550	30/09/2023
FBK2733	R120447577	74550	01/10/2023	FBK2733	R120448017	74550	01/10/2023	FDN8665	R120746667	74550	03/10/2023	FDO0265	R121042457	74550	03/10/2023
FBK2733	R120589707	74550	02/10/2023	FBK2733	R120405227	74550	02/10/2023	FDO5820	A047528069	55412	13/10/2023	FDO8162	R121301407	74630	30/09/2023
FBK2733	R120999447	74550	02/10/2023	FBK2733	R120723897	74550	03/10/2023	FDO8672	Z120732694	50020	17/10/2023	FDO8887	R120069397	56732	30/09/2023
FBK2733	R121051917	74550	03/10/2023	FBK2733	R120797597	74550	03/10/2023	FDO9A13	R120766687	74550	03/10/2023	FDO9563	R120616977	74550	02/10/2023
FBK2733	R121125177	74550	04/10/2023	FBK3F65	R121013197	74550	02/10/2023	FDP4B27	R120541957	74550	01/10/2023	FDP4548	R119619387	74550	28/09/2023
FBK3405	R120741497	74550	03/10/2023	FBK3592	R119919467	74550	30/09/2023	FDP5I58	A060318617	76331	14/10/2023	FDP7H92	R121130907	60503	04/10/2023
FBK3874	A009480216	70991	18/10/2023	FBK3958	R120298857	74550	30/09/2023	FDP9920	R119994157	74550	30/09/2023	FDQ7I32	R119977327	74550	30/09/2023
FBK3958	R120418757	74550	01/10/2023	FBK3958	R120422827	74550	01/10/2023	FDR3J41	R120414027	74550	02/10/2023	FDR3J41	R120733137	74550	03/10/2023
FBK4302	R120847427	74550	04/10/2023	FBK4302	R120847537	74550	04/10/2023	FDR5E62	R121136727	74550	04/10/2023	FDS4926	R120748097	74630	03/10/2023
FBK4810	R121325597	74550	03/10/2023	FBK4857	R120580907	74550	02/10/2023	FDT1C02	R120093607	74550	30/09/2023	FDT1E27	R120305567	74550	01/10/2023

FDT1789	R120101737	74550	30/09/2023	FDT1847	R120784617	74550	03/10/2023	FGE2G42	A042713143	60501	16/10/2023	FGG9129	A050358810	55412	17/10/2023
FDT2A64	R120440647	74550	01/10/2023	FDT2135	R121112527	74550	04/10/2023	FGH0B54	R120299187	74550	30/09/2023	FGH0B54	R120043987	74630	30/09/2023
FDT2145	A050147801	55412	16/10/2023	FDT4A07	R119941027	74550	30/09/2023	FGH0I87	A053115030	60501	16/10/2023	FGH0371	A059910818	54521	11/10/2023
FDT5A69	R120044317	74550	30/09/2023	FDU2747	R120025397	74550	30/09/2023	FGH8205	R120735337	74550	03/10/2023	FGI2352	R121117367	74550	04/10/2023
FDU2925	R120107897	74550	30/09/2023	FDU2925	A064705844	73662	18/10/2023	FGI8D44	A049120938	54522	17/10/2023	FGJ3E69	A048336368	55412	13/10/2023
FDU2993	R120519737	74550	01/10/2023	FDU4J50	A044916793	57380	17/10/2023	FGK3H20	A065710540	55500	11/10/2023	FGK7J65	A053115099	76332	16/10/2023
FDU7583	R121080517	74550	03/10/2023	FDU9482	R121296007	74550	30/09/2023	FGK9F05	R120619727	74550	02/10/2023	FGL3E54	Z120717954	50020	17/10/2023
FDV1834	A048336260	55412	13/10/2023	FDV8H22	R120358807	74630	03/10/2023	FGL3E54	Z120719504	50020	17/10/2023	FGL8D09	R120539097	74550	01/10/2023
FDV9I53	Z120709704	50020	17/10/2023	FDW0B71	R121121767	74550	04/10/2023	FGL8I04	R121092287	74630	04/10/2023	FGL9E93	R120665707	74550	02/10/2023
FDW3A15	R119737967	74550	30/09/2023	FDW3B30	R120583537	74550	02/10/2023	FGL9E93	R120863707	74550	04/10/2023	FGN0644	R120501707	74550	01/10/2023
FDZ8B82	Z120751284	50020	17/10/2023	FDZ8158	R120606747	74550	02/10/2023	FGN4362	R121095807	74550	04/10/2023	FGN5337	R119920457	74550	30/09/2023
FDZ8873	A048336228	55412	13/10/2023	FEA2309	A048159652	55414	17/10/2023	FGN6E07	R120532387	74550	01/10/2023	FGO0E42	R120301057	74550	30/09/2023
FEA2996	R121142667	56732	04/10/2023	FEA7074	Z120690124	50020	17/10/2023	FGO0E46	A052314004	55500	15/10/2023	FGO0352	A048336171	55412	13/10/2023
FEB0041	R120403027	74630	02/10/2023	FEB0543	A044510240	51851	13/10/2023	FGO0668	A061504430	55500	14/10/2023	FGO1549	A053115188	76331	16/10/2023
FEB0611	R120056967	74550	30/09/2023	FEB0645	R120058507	74550	30/09/2023	FGO1810	A051166630	55412	14/10/2023	FGO2066	A050358217	55412	11/10/2023
FEB1I10	A051166761	55412	14/10/2023	FEB1655	R120836427	74630	03/10/2023	FGO3301	A047528344	55412	14/10/2023	FGO9G12	R119887237	74550	30/09/2023
FEB2024	A052513279	57380	18/10/2023	FEB2029	R120064997	74630	30/09/2023	FGP3B61	R119941807	74550	30/09/2023	FGQ5I14	R121157627	74550	04/10/2023
FEB2072	R121302387	74550	30/09/2023	FEB2184	A060111958	55500	17/10/2023	FGQ8459	A050932860	51851	14/10/2023	FGQ9I34	A047332865	51851	15/10/2023
FEB5C86	A055904627	76331	11/10/2023	FEC1310	R121098997	74550	04/10/2023	FGR2588	A048518733	55412	18/10/2023	FGR3A09	R120428217	74630	01/10/2023
FEC4J41	A050358659	55412	16/10/2023	FEC7D83	R120055757	56732	30/09/2023	FGR3J17	A057512254	57030	14/10/2023	FGR3099	R120753927	74550	03/10/2023
FEC9H56	A046937674	60501	17/10/2023	FED0414	R119946637	74550	30/09/2023	FGR3320	Z120684624	50020	17/10/2023	FGR4039	R120624897	74550	02/10/2023
FED1572	R119942127	74550	30/09/2023	FED1572	R120071927	74550	30/09/2023	FGR5614	A048518512	60501	15/10/2023	FGS2B92	R120521167	60503	01/10/2023
FED1572	R120116367	74710	30/09/2023	FED1572	R120027377	74630	30/09/2023	FGS5493	R119971387	74550	30/09/2023	FGS9J93	Z120760744	50020	17/10/2023
FED1572	R121304257	74630	30/09/2023	FED1572	R120347147	74550	01/10/2023	FGT0646	R120336807	56732	01/10/2023	FGT3A73	R119909457	74550	30/09/2023
FED1572	R121310967	74630	01/10/2023	FED1572	R120517757	74630	01/10/2023	FGT3594	R121066217	60503	03/10/2023	FGT6C66	R120727857	74550	03/10/2023
FED1572	R120618077	74630	02/10/2023	FED1572	R121319547	74630	02/10/2023	FGT9049	R119951367	74550	30/09/2023	FGU3I68	R121000007	74550	02/10/2023
FED1572	R120752717	74550	03/10/2023	FED2188	R119895927	74550	30/09/2023	FGU7E04	R120544487	60503	01/10/2023	FGV0139	R120613127	74550	02/10/2023
FED2655	R119909017	74630	30/09/2023	FED2655	R119956107	74630	30/09/2023	FGV0761	R121073367	74550	03/10/2023	FGV1A78	R120814107	74550	03/10/2023
FED2655	R119956537	74630	30/09/2023	FED2655	R119957857	74630	30/09/2023	FGV2D25	R120108117	74550	30/09/2023	FGV6C50	R120312387	74550	01/10/2023
FED2655	R120089967	74630	30/09/2023	FED2655	R120786487	74630	03/10/2023	FGW4849	R120732807	74550	03/10/2023	FGW7A37	Z120652724	50020	17/10/2023
FED2655	R120887577	74630	04/10/2023	FED2655	R120894727	74630	04/10/2023	FGW7239	R120906167	74630	04/10/2023	FGW9986	R119933217	74550	30/09/2023
FED2655	R120894947	74630	04/10/2023	FED2655	R121117257	74630	04/10/2023	FGW9986	R121054447	74550	03/10/2023	FGX0793	R120492787	74550	01/10/2023
FED3405	R120324707	74550	01/10/2023	FED5F06	A060318935	55417	16/10/2023	FGX1D65	A060319028	73662	16/10/2023	FGX3B11	R120100207	74550	30/09/2023
FED6J55	R120666917	74550	02/10/2023	FED7J87	A051166443	55500	14/10/2023	FGX3606	R120682317	74550	02/10/2023	FGX4G79	R120751287	74550	03/10/2023
FEE9D56	Z120680994	50020	17/10/2023	FEF2G52	R120858107	74550	04/10/2023	FGX4629	R120663287	74550	02/10/2023	FGX9D33	R120408087	74550	02/10/2023
FEF2G52	Z120669444	50020	17/10/2023	FEF4I45	R121067757	74550	03/10/2023	FGY0002	R120436687	74550	01/10/2023	FGY0002	R120437237	74550	01/10/2023
FEF5C86	R120317007	74550	01/10/2023	FEG2I74	R120343737	74550	01/10/2023	FGY0002	R120501917	74550	01/10/2023	FGY0002	R120642387	74630	02/10/2023
FEG2292	R119966877	74550	30/09/2023	FEG3808	R120339557	74550	01/10/2023	FGY7C21	A045713160	55500	16/10/2023	FGY7777	A050358128	55412	11/10/2023
FEG3808	R120504007	74550	01/10/2023	FEG4E02	A054904763	76331	13/10/2023	FGZ1702	R120434707	74550	01/10/2023	FHA7508	R120430197	74550	01/10/2023
FEG4200	R121031457	74550	03/10/2023	FEG4388	R121297547	74550	30/09/2023	FHA7508	R120430207	74550	01/10/2023	FHA7508	R120377727	74550	01/10/2023
FEG6353	R120480687	74550	01/10/2023	FEH1248	R120529747	74550	01/10/2023	FHA9H59	R120696727	74550	02/10/2023	FHA9356	A064306656	60501	15/10/2023
FEH1326	R120348687	74550	01/10/2023	FEH1629	R120915077	74550	04/10/2023	FHA9388	A052722250	54525	14/10/2023	FHA9940	Z120733904	50020	17/10/2023
FEH1672	Z120684304	50020	17/10/2023	FEH1926	A051328141	51851	16/10/2023	FHC2816	R120579357	74550	02/10/2023	FHC2876	R120785607	74550	03/10/2023
FEH2A68	R119737747	74550	30/09/2023	FEH2G84	R120122747	74550	30/09/2023	FHC3H97	Z120631934	50020	17/10/2023	FHC3284	R120834887	74550	03/10/2023
FEH2G84	R120368597	74550	01/10/2023	FEH2368	A053115242	76331	17/10/2023	FHC3642	R121306567	74550	01/10/2023	FHC4011	R120883287	74550	04/10/2023
FEH2411	R120553617	74550	01/10/2023	FEH2415	R120835987	74550	03/10/2023	FHC4019	A060318560	51851	13/10/2023	FHC4439	R120550977	60503	01/10/2023
FEH2665	A045712920	59910	16/10/2023	FEH3I02	A044510290	76331	16/10/2023	FHC4686	R119951147	74550	30/09/2023	FHC5A52	R120997577	74550	02/10/2023
FEH4073	A047528808	55412	17/10/2023	FEH5631	R120692767	74550	02/10/2023	FHC5A91	R121024857	74550	03/10/2023	FHC5080	R119940697	74550	30/09/2023
FEH5631	R120963367	74550	04/10/2023	FEH6J34	Z120644584	50020	17/10/2023	FHC5695	R119912757	74550	30/09/2023	FHC5771	R119915727	74550	30/09/2023
FEH8831	R120802437	74550	03/10/2023	FEI1H05	Z120671534	50020	17/10/2023	FHC5921	R120050147	74550	30/09/2023	FHC6175	A050933165	53800	19/10/2023
FEI4F05	R120307007	74550	01/10/2023	FEI9H22	A048336651	55412	13/10/2023	FHD1G02	A066309253	76331	19/10/2023	FHD2G57	A056505300	76332	19/10/2023
FEJ1F41	R120327907	56732	01/10/2023	FEJ3A93	R120901217	74630	04/10/2023	FHD4328	R121025187	74550	03/10/2023	FHD5B05	R120815747	60503	03/10/2023
FEJ3I86	R119958077	74550	30/09/2023	FEJ4D95	R120735777	74550	03/10/2023	FHD7282	R121022107	74550	03/10/2023	FHD9D20	A050932827	51851	14/10/2023
FEJ5I44	Z120734904	50020	17/10/2023	FEK7727	A051166290	55417	13/10/2023	FHE1A41	R119990637	74550	30/09/2023	FHE3J32	A021214466	51851	15/10/2023
FEK9101	R120480467	74550	01/10/2023	FEL5I91	R120936417	74550	04/10/2023	FHE3652	R119943777	74550	30/09/2023	FHE5E21	Z120634684	50020	17/10/2023
FEL6F64	Z120778784	50020	17/10/2023	FEL6696	Z120686934	50020	17/10/2023	FHE5F76	Z120705194	50020	17/10/2023	FHE6I20	R121098337	74550	04/10/2023
FEL9037	R120036727	74550	30/09/2023	FEM8294	R120424697	74550	01/10/2023	FHE7B32	R120960407	74550	04/10/2023	FHG1H36	A064306850	73662	18/10/2023
FEM8294	R120575947	74630	02/10/2023	FEM8294	R120576057	74630	02/10/2023	FHG4D36	R120527007	74550	01/10/2023	FHG4D36	R120350777	74550	01/10/2023
FEM8294	R120379817	74550	02/10/2023	FEM8294	R120707617	74630	03/10/2023	FHG6D01	R120905287	74550	04/10/2023	FHH2D03	A048159300	55500	13/10/2023
FEM8294	R120707727	74550	03/10/2023	FEM8294	R120358917	74550	03/10/2023	FHH3E63	R120432837	74550	01/10/2023	FHH3E63	R120309747	60503	01/10/2023
FEM8294	R120359027	74550	03/10/2023	FEM8294	R120914207	74550	04/10/2023	FHH3F77	R119881627	74630	30/09/2023	FHH3H88	R119993167	74550	30/09/2023
FEM8294	R120914527	74550	04/10/2023	FEN7B07	A011043901	76331	14/10/2023	FHH6D89	R120478267	74550	01/10/2023	FHH9E65	R120315807	60503	01/10/2023
FEN9C62	R119950377	74550	30/09/2023	FEO3E20	R120412597	74550	02/10/2023	FHH9G31	Z120636114	50020	17/10/2023	FHJ1877	A046746615	60501	19/10/2023
FEO4H39	R120105807	74550	30/09/2023	FEO4H39	R121303607	60503	30/09/2023	FHJ4B67	R120534707	74550	01/10/2023	FHJ5E51	R120074677	74550	30/09/2023
FEP1E97	R120543717	74550	01/10/2023	FEP2695	R120362007	74550	01/10/2023	FHJ6E62	R119733237	74550	30/09/2023	FHJ6E62	R120461547	74550	01/10/2023
FEP3I66	R120468147	74550	01/10/2023	FEP3676	Z120666694	50020	17/10/2023	FHK1548	R120090517	74550	30/09/2023	FHK8654	A050359671	55412	18/10/2023
FEP4C17	R120379607	74630	02/10/2023	FEP4630	R120568807	74550	01/10/2023	FHL4B70	A050359221	55412	17/10/2023	FHL8C34	R120593657	74550	02/10/2023
FEP4665	R120748977	74550	03/10/2023	FEP4961	R121104277	56732	04/10/2023	FHL8591	R120442517	74550	01/10/2023	FHN3D13	A052722218	54521	11/10/2023
FEP5B58	R120797487	74630	03/10/2023	FEP5I18	R121035417	74550	03/10/2023	FHN7C09	R120402917	74550	02/10/2023	FHO2G92	R120631497	74550	02/10/2023
FEP5204	A060319176	51851	18/10/2023	FEP6120	A050147860	55412	16/10/2023	FHO7A80	R120040577	74550	30/09/2023	FHO7J19	A021414562	57380	11/10/2023
FEP6125	R120569127	74550	01/10/2023	FEP6125	R121018707	74550	02/10/2023	FHO7028	R120711907	74550	03/10/2023	FHO7459	R120364207	60503	01/10/2023
FEP6487	A007108085	60501	17/10/2023	FEP7H51	R120090957	74550	30/09/2023	FHO7758	R120389277	74550	02/10/2023	FHP9D82	R120342527	74550	01/10/2023
FEP7737	R121088007	74550	03/10/2023	FEP7776	R120349787	74550	01/10/2023	FHP9950	A045713446	55500	18/10/2023	FHQ3183	R120617207	74550	02/10/2023
FEP8150	A057512882	57030	19/10/2023	FEP8786	R119933877	74550	30/09/2023	FHQ9F53	R120113947	74550	30/09/2023	FHR9613	R121328127	74550	03/10/2023
FEP8972	Z120725654	50020	17/10/2023	FER4085	R119949167	74550	30/09/2023	FHS3385	R119985907	74550	30/09/2023	FHS4I40	R120917057	74550	04/10/2023
FER4498	A046571297	55412	16/10/2023	FER5J32	Z120655474	50020	17/10/2023	FHS8C46	R121130567	74550	04/10/2023	FHS8I93	R120678577	74550	02/10/2023
FER6H01	Z120747434	50020	17/10/2023	FER7625	A065710990	55500	16/10/2023	FHS9E63	R120534917	74550	01/10/2023	FHS9J61	R120697937	74630	02/10/2023
FER8438	R120836977	74550	03/10/2023	FER9H28	R120365627	60503	01/10/2023	FHT0H60	R121305797	74550	01/10/2023	FHT1D19	R120302607	74550	01/10/2023
FES3638	R120495757	74550	01/10/2023	FES4983	A045713462	55500	18/10/2023	FHT1413	R120994167	74550	02/10/2023	FHU2F77	R119956867	74550	30/09/2023
FES7955	R120009117	60503	30/09/2023	FET0C56	R120781867	74550	03/10/2023	FHU3H14	R120402807	74550	02/10/2023	FHU8E60	A021214423	51851	15/10/2023
FET1899	R121072377	74550	03/10/2023	FET3700	R120662737	74550	02/10/2023	FHU9629	R120099427	74550	30/09/2023	FHV4F49	R121159167	74550	04/10/2023
FET4A64	R119960827	74550	30/09/2023	FET6427	R120329877	74550	01/10/2023	FHV6G08	A052722226	60501	12/10/2023	FHW2E91	R121122757	74550	04/10/2023
FEU2943	A064105499	55500	15/10/2023	FEU4870	A048159261	51852	13/10/2023	FHW2J12	R119882837	74550	30/09/2023	FHW2197	A046746640	51852	19/10/2023
FEU4885	R120571987	74550	01/10/2023	FEU5353	R121330217	74550	04/10/2023	FHW3H46	R121143767	60503	04/10/2023	FHW3190	R120104927	74550	30/09/2023
FEU5876	R120313707	74550	01/10/2023	FEU5949	R120354517	74550	01/10/2023	FHW3639	Z120727634	50020	17/10/2023	FHW3813	R121147727	74550	04/10/2023
FEV0285	R120970187	74550	04/10/2023	FEV7E77	R120768117	74550	03/10/2023	FHW3933	R120639967	74550	02/10/2023	FHW3933	R120815857	74630	03/10/2023
FEV9A09	R120320527	56732	01/10/2023	FEW3C35	R120683637	60503	02/10/2023	FHW4310	R120749197	74550	03/10/2023	FHW4737	R120891427	74550	04/10/2023
FEX0290	R120399407	60503	02/10/2023	FEX1I64	R119959727	74550	30/09/2023	FHW4920	Z120645804	50020	17/10/2023	FHW5027	A043505340	75870	18/10/2023
FEX2C71	R120536347	74550	01/10/2023	FEX9E13	Z120646014	50020	17/10/2023	FHW8H18	A051166567	66610	14/10/2023	FHW9698	R120774717	74550	03/10/2023
FEX9I70	R119740827	74550	30/09/2023	FEY4201	A033611708	55411	11/10/2023	FHX6869	R121155207	74550	04/10/2023	FHX9240	R119907917	74550	30/09/2023
FEY9I74	R120047287	56732	30/09/2023	FEZ3H02	R120447247	60503	01/10/2023	FHX9240	R119908687	74550	30/09/2023	FHX9240	R120053557	74550	30/09/2023
FFA0360	R120595207	60503	02/10/2023	FFA1120	R121034537	56732	03/10/2023	FHX9240	R120060927	74550	30/09/2023	FHX9240	R120062137	74550	30/09/2023
FFA1562	R120247157	74550	28/09/2023	FFA2B34	A046571394	55412	16/10/2023	FHX9240	R120065327	74550	30/09/2023	FHX9240	R120067637	74550	30/09/2023
FFA2G45	R120935427	74550	04/10/2023	FFA4A14	R120757447	74550	03/10/2023	FHX9240	R120073797	74630	30/09/2023	FHX9240	R119945977	74550	30/09/2023
FFA4H77	R119928487	74550	30/09/2023	FFA4256	R120762407	74550	03/10/2023	FHX9240	R119946197	60503	30/09/2023	FHX9240	R121041687	74550	03/10/2023
FFA5B84	R120938067	74550	04/10/2023	FFB4819	A046571432	55412	16/10/2023	FHX9240	R120761957	60503	03/10/2023	FHX9240	R121042897	74550	03/10/2023
FFB7I84	R120039477	74630	30/09/2023	FFC0E63	R120400277	74550	02/10/2023	FHX9240	R121054007	74550	03/10/2023	FHX9240	R120784837	60503	03/10/2023
FFC1026	R120795177	74550	03/10/2023	FFC6775	A050358730	55412	16/10/2023	FHX9240	R121057307	74550	03/10/2023	FHX9240	R121066987	74550	03/10/2023
FFD0E72	R120121097	74550	30/09/2023	FFD7736	R120859747	60503	04/10/2023	FHX9240	R121068527	74550	03/10/2023	FHX9240	R121074027	74550	03/10/2023
FFE3I12	Z120741504	50020	17/10/2023	FFE8H50	R120524467	74550	01/10/2023	FHX9240	R120877457	74630	04/10/2023	FHX9240	R120877907	74550	04/10/2023
FFF0G63	A046571440	55412	16/10/2023	FFF1G31	R119892627	74550	30/09/2023	FHX9240	R120878117	74630	04/10/2023	FHX9240	R120878337	60503	04/10/2023
FFF2042	R120327787	74550	01/10/2023	FFF5708	R120637327	74550	02/10/2023	FHX9240	R121115057	74550	04/10/2023	FHX9240	R120893307	60503	04/10/2023
FFG2021	R119912427	74550	30/09/2023	FFG2021	R119950927	60503	30/09/2023	FHX9240	R121115497	74630	04/10/2023	FHX9240	R121119127	74550	04/10/2023
FFG2021	R120076547	74550	30/09/2023	FFG2021	R120010007	60503	30/09/2023	FHX9240	R120907157	74630	04/10/2023	FHX9240	R120917277	74630	04/10/2023
FFG2021	R120011097	74550	30/09/2023	FFG2021	R120107347	74550	30/09/2023	FHX9240	R120917507	74630	04/10/2023	FHX9240	R120917827	60503	04/10/2023
FFG2021	R120022647	74630	30/09/2023	FFG2021	R120508517	60503	01/10/2023	FHX9240	R121127607	74630	04/10/2023	FHX9240	R121134087	74550	04/10/2023
FFG2021	R120560987	74550	01/10/2023	FFG2021	R120572107	74630	01/10/2023	FHX9240	A050731775	50100	11/10/2023	FHX9240	A050731783	64080	11/10/2023
FFG2021	R121314267	74550	02/10/2023	FFG2021	R120799907	60503	03/10/2023	FHX9240	A050731791	67261	11/10/2023	FHX9240	A050731805	66371	11/10/2023
FFG5D72	R120644367	74550	02/10/2023	FFI1759	A056505238	60501	19/10/2023	FHY0106	A049120865	55414	13/10/2023	FHY0378	R119932997	74550	30/09/2023
FFI3H25	Z120631274	50020	17/10/2023	FFI4379	R121006267	74550	02/10/2023	FHY4805	R120629307	74550	02/10/2023	FHY4805	R120403357	74550	02/10/2023
FFI9C09	A048726972	55412	19/10/2023	FFI9J03	A045713071	55500	16/10/2023	FHY7309	R120045417	74550	30/09/2023	FHZ4188	R120526227	74550	01/10/2023
FFJ1404	R120249577	74550	28/09/2023	FFJ1458	Z120759314	50020	17/10/2023	FIA8629	R120465397	74630	01/10/2023	FIB1G17	R120894507	74550	04/10/2023
FFJ5760	A050933203	55920	19/10/2023	FFK0I57	R120996037	74630	02/10/2023	FIB3J52	R120874707	74550	04/10/2023	FIC1364	A055904694	59910	11/10/2023
FFK0I57	Z120754914	50020	17/10/2023	FFK3E61	R121154767	74630	04/10/2023	FIC5317	A063110758	55500	18/10/2023	FIC6271	R120071157	56732	30/09/2023
FFK9B72	R119889767	74630	30/09/2023	FFK9D80	R120338347	74550	01/10/2023	FIC6314	R120934657	74550	04/10/2023	FIC6504	R120732477	74550	03/10/2023
FFK9J35	R120406217	74550	02/10/2023	FFL4C65	R120081717	60503	30/09/2023	FIC6504	Z120769324	50020	17/10/2023	FIC7240	A044710710	55500	15/10/2023
FFL4G31	R121081177	74550	03/10/2023	FFL6659	Z120652394	50020	17/10/2023	FIC7730	R121121657	56732	04/10/2023	FID5G09	R120664607	74550	02/10/2023
FFL6833	R120998127	74550	02/10/2023	FFM3G82	Z120739304	50020	17/10/2023	FID6B26	R120081277	74550	30/09/2023	FIE5J46	Z120771744	50020	17/10/2023
FFM3J62	Z120686494	50020	17/10/2023	FFM8B12	Z120744574	50020	17/10/2023	FIF0D17	R120395657	74550	02/10/2023	FIF1E89	R121062587	56732	03/10/2023
FFN4H64	R121046307	74550	03/10/2023	FFN4J27	R120937297	74550	04/10/2023	FIG4E06	Z120741274	50020	17/10/2023	FIG5D83	A048518555	54010	15/10/2023
FFN8327	R120750187	74630	03/10/2023	FFO0H49	R121077657	74550	03/10/2023	FIG5F17	R121140797	74550	04/10/2023	FIG5H56	R121102847	74630	04/10/2023
FFO3274	R120434817	74550	01/10/2023	FFP1091	R119970617	74550	30/09/2023	FIG7711	R120970737	74550	04/10/2023	FII1G21	R121027387	56732	03/10/2023
FFP1200	A046746569	60501	12/10/2023	FFP7I26	R120768447	74550	03/10/2023	FII3G46	A050148123	55412	17/10/2023	FII3H95	R120667907	74550	02/10/2023
FFQ0J45	A033611716	55414	11/10/2023	FFQ0535	A046571289	55412	16/10/2023	FII3264	R120804527	74550	03/10/2023	FII6D83	R121055767	74550	03/10/2023
FFQ1B27	R120022867	74630	30/09/2023	FFQ1F45	A048159458	51851	16/10/2023	FII6I58	R119939487	74550	30/09/2023	FII6I93	R121156747	74550	04/10/2023
FFQ2F81	R120586067	74550	02/10/2023	FFQ2H37	R120415907	74550	02/10/2023	FII8329	Z120673304	50020	17/10/2023	FII9157	R119974247	74550	30/09/2023
FFQ5H23	R120616867	74550	02/10/2023	FFQ8G47	R120820257	74710	03/10/2023	FIJ2B05	R120825207	74550	03/10/2023	FIJ2J41	R120880757	74550	04/10/2023
FFR2J24	R121052907	74550	03/10/2023	FFR2796	A057105063	60501	17/10/2023	FIJ4I94	R120489597	74550	01/10/2023	FIJ5B35	R120522157	74550	01/10/2023
FFR3C13	A047528239	55412	14/10/2023	FFR3D63	R120959737	74550	04/10/2023	FIJ5C12	R120502467	74550	01/10/2023	FIJ8H94	R121035747	74550	03/10/2023
FFR3014	R119870737	74550	30/09/2023	FFR6D25	R120118907	74550	30/09/2023	FIK9798	A056504908	55500	12/10/2023	FIM2990	R120464517	60503	01/10/2023
FFR8910	R120057517	74550	30/09/2023	FFR9257	A047128958	54521	16/10/2023	FIM4E07	R121127157	74550	04/10/2023	FIM6B53	R120477497	74550	01/10/2023
FFS1781	R120458807	74550	01/10/2023	FFS2F32	Z120666704	50020	17/10/2023	FIM9709	R120009997	74550	30/09/2023	FIN1E83	R120690787	74550	02/10/2023
FFS4727	R120931687	74550	04/10/2023	FFS5579	R120418207	74550	01/10/2023	FIN1F92	R119919687	74550	30/09/2023	FIN1G58	R120506757	74630	01/10/2023
FFS7657	R120299517	74550	30/09/2023	FFS8027	A044510118	55500	11/10/2023	FIN1158	A050932975	58196	14/10/2023	FIN3F20	A060508599	55417	13/10/2023
FFS8583	R121332307	74550	04/10/2023	FFT1199	A057512815	57030	18/10/2023	FIN3F97	R121039927	74550	03/10/2023	FIN3F97	R120757557	60503	03/10/2023
FFT8129	A048518768	51851	18/10/2023	FFU1B28	R120599597	74550	02/10/2023	FIN3F97	R120757667	74710	03/10/2023	FIN6J97	R120028707	74550	30/09/2023
FFU1E13	R120783407	74550	03/10/2023	FFU1J26	R120099977	74550	30/09/2023	FIO7D93	R120655697	74550	02/10/2023	FIP1I22	A048336643	55412	13/10/2023
FFU1334	R120456607	74550	01/10/2023	FFU1683	A045713233	60501	17/10/2023	FIP7B29	R121038167	74550	03/10/2023	FIP8F91	A052314047	51851	16/10/2023
FFU2688	A050359043	55412	17/10/2023	FFU2825	A052314020	55500	15/10/2023	FIQ3580	A053914633	76331	16/10/2023	FIQ3615	A050358683	55412	16/10/2023
FFU4545	R120928277	74550	04/10/2023	FFU5J41	R120715427	74550	03/10/2023	FIQ4A59	R119985467	74630	30/09/2023	FIQ4053	A050527710	76331	17/10/2023
FFU7081	Z120668014	50020	17/10/2023	FFV0I31	A044916629	76331	14/10/2023	FIQ4087	R121061707	74550	03/10/2023	FIQ4087	A051166125	57380	12/10/2023
FFV2I86	R121086127	74550	03/10/2023	FFV7H92	A050358306	55412	11/10/2023	FIQ4187	A050358080	55412	11/10/2023	FIQ5H52	A050148131	55412	17/10/2023
FFW2B78	R120067197	60503	30/09/2023	FFW5F25	Z120757774	50020	17/10/2023	FIQ5074	A050359450	55412	18/10/2023	FIQ5081	Z120667684	50020	17/10/2023
FFW5514	Z120770974	50020	17/10/2023	FFW6621	R120907377	74550	04/10/2023	FIQ5100	A054904828	75870	18/10/2023	FIQ5130	Z120742704	50020	17/10/2023
FFW8C62	R119736867	74550	30/09/2023	FFW9007	R121060497	74550	03/10/2023	FIQ5282	R120935757	74550	04/10/2023	FIQ5417	A057512700	57030	18/10/2023
FFX3D01	Z120738854	50020	17/10/2023	FFX6F94	Z120737104	50020	17/10/2023	FIQ5615	A050527728	55500	17/10/2023	FIQ5647	Z120752714	50020	17/10/2023
FFY4J83	R120604217	74550	02/10/2023	FFZ6F49	R120548227	56732	01/10/2023	FIQ6H34	R120429647	74550	01/10/2023	FIQ6H84	A066109327	55680	18/10/2023
FFZ6H13	R121137717	74550	04/10/2023	FFZ6314	A057512769	57030	18/10/2023	FIQ6I90	A048336392	55412	13/10/2023	FIQ6261	R120481347	74550	01/10/2023
FGA1D31	R120354077	74550	01/10/2023	FGA1D31	R121076227	74550	03/10/2023	FIQ8588	A047128354	51851	12/10/2023	FIR3A36	A057512491	57030	17/10/2023
FGA5F76	R120816627	74550	03/10/2023	FGA6H24	R120779337	74550	03/10/2023	FIR3E15	R120859967	74550	04/10/2023	FIR3E39	R120044107	74550	30/09/2023
FGC6257	A050147950	55412	16/10/2023	FGD5D61	R119975457	74550	30/09/2023	FIR3E39	R120346927	74550	01/10/2023	FIR3188	A044106481	75870	17/10/2023
FGD6J51	R120058177	74550	30/09/2023	FGD6060	R119903307	74550	30/09/2023	FIR3487	R120057077	74550	30/09/2023	FIR4B93	R121150477	74550	04/10/2023

FIR4004	R121030807	74550	03/10/2023	FIR4046	R120079407	74550	30/09/2023	FLI4H44	A064306508	55500	11/10/2023	FLI5C36	R120308427	60503	01/10/2023
FIR4551	R119981177	74630	30/09/2023	FIR4588	A048336155	51851	13/10/2023	FLI8581	A054711760	76331	11/10/2023	FLJ0A14	Z120639304	50020	17/10/2023
FIR5023	R121009907	74550	02/10/2023	FIR5451	R121057197	74550	03/10/2023	FLJ4099	R120030457	74550	30/09/2023	FLJ5813	R120585517	74550	02/10/2023
FIR5520	R120630947	60503	02/10/2023	FIR6893	R121055877	60503	03/10/2023	FLJ6095	A053115501	76331	18/10/2023	FLJ7A18	R119897907	74550	30/09/2023
FIS1F71	R121140907	74550	04/10/2023	FIT0859	A047528255	55412	14/10/2023	FLK2H41	Z120758984	50020	17/10/2023	FLK6A14	R120547567	60503	01/10/2023
FIT6554	R120003177	74550	30/09/2023	FIT7898	A048159504	58431	16/10/2023	FLK6A14	R120888237	74550	04/10/2023	FLL3349	R120620387	74550	02/10/2023
FIU2B56	Z120632814	50020	17/10/2023	FIU2I50	R119949937	74550	30/09/2023	FLL4056	R120775487	74550	03/10/2023	FLL7327	R119903737	74550	30/09/2023
FIU5116	R119914957	74550	30/09/2023	FIU5278	R120883617	74550	04/10/2023	FLM3417	A047128699	51851	14/10/2023	FLM4109	R120457917	74550	01/10/2023
FIU5709	R121098777	74550	04/10/2023	FIU6E13	A047528778	55412	17/10/2023	FLM5J54	A064105510	55500	15/10/2023	FLN1C63	R120698607	74550	02/10/2023
FIU6101	R121108677	74550	04/10/2023	FIU6137	R120904297	74550	04/10/2023	FLN2C31	Z120642824	50020	17/10/2023	FLN4I62	A065909192	76842	17/10/2023
FIU6137	R121331207	74550	04/10/2023	FIU6301	A065908978	55500	11/10/2023	FLN9C79	R120647337	74550	02/10/2023	FLN9C79	R120648657	74550	02/10/2023
FIU6419	R120755797	74550	03/10/2023	FIU7339	R121085807	74550	03/10/2023	FLO3F48	A050148220	55412	17/10/2023	FLO8E29	R120044207	74550	30/09/2023
FIU7885	A050527841	55412	19/10/2023	FIV2G61	R120057307	74550	30/09/2023	FLP2917	R120322287	74550	01/10/2023	FLP3G31	R120055537	74550	30/09/2023
FIV3875	R120103387	60503	30/09/2023	FIV5D50	R120783627	74550	03/10/2023	FLP3075	R120316787	74550	01/10/2023	FLP6249	A048159571	55411	16/10/2023
FIV5J10	R119936297	74550	30/09/2023	FIW0159	R120339337	74550	01/10/2023	FLR0053	R120404347	74550	02/10/2023	FLR1833	A050358268	55412	11/10/2023
FIW5I87	A017440430	55500	11/10/2023	FIW7370	R121036077	74550	03/10/2023	FLR3J75	R120462207	74550	01/10/2023	FLR4F21	R120071707	74550	30/09/2023
FIW8A63	R120678807	60503	02/10/2023	FIX1C25	A046937844	55680	18/10/2023	FLR8C87	A050147763	55412	16/10/2023	FLS1155	Z120740614	50020	17/10/2023
FIX1090	Z120695624	50020	17/10/2023	FIX2071	R120094037	74550	30/09/2023	FLS5B31	A064306567	55090	11/10/2023	FLS5H46	R120067207	74550	30/09/2023
FIX3694	R119875807	74550	30/09/2023	FIX6590	R120083917	74550	30/09/2023	FLS6374	A048518741	55412	18/10/2023	FLS7754	R120559557	74550	01/10/2023
FIY5G34	R120105367	74550	30/09/2023	FIY5G34	R121319877	74550	02/10/2023	FLS8C44	A064306605	56222	11/10/2023	FLT0939	R120723567	74550	03/10/2023
FIY5H24	R120723787	74550	03/10/2023	FIY5I48	R120645687	74550	02/10/2023	FLT1B73	R119882067	74550	30/09/2023	FLT8C13	R120370577	74550	01/10/2023
FIY9G30	R119967867	74550	30/09/2023	FIZ6423	R121088767	74630	03/10/2023	FLU5A73	A055106860	73662	16/10/2023	FLU5H19	A048336376	55412	13/10/2023
FIZ7H44	R120359797	74550	03/10/2023	FIZ8466	R121115937	74550	04/10/2023	FLU7897	R120059167	74550	30/09/2023	FLU8H80	A056505033	75870	18/10/2023
FJA0C11	R120575617	74550	02/10/2023	FJB2D17	A063505540	75870	16/10/2023	FLU8191	A045713578	54600	18/10/2023	FLV4547	A021008548	51852	15/10/2023
FJB3F56	R120374207	74550	01/10/2023	FJB7H54	R120908917	74550	04/10/2023	FLW0I62	R120887907	74550	04/10/2023	FLW0I80	A008083558	54521	12/10/2023
FJB7I37	R120910677	74550	04/10/2023	FJB9H98	R120621157	74630	02/10/2023	FLW0J41	R120871957	60503	04/10/2023	FLW6D63	R120710707	74550	03/10/2023
FJB9H98	R120917717	74630	04/10/2023	FJD2C17	A045713110	55500	16/10/2023	FLW8B42	Z120670434	50020	17/10/2023	FLW8E32	Z120730384	50020	17/10/2023
FJD4C92	A008083701	57380	14/10/2023	FJD4268	A056504886	55500	12/10/2023	FLX1I22	R119960057	74550	30/09/2023	FLX5E01	A045713357	55500	18/10/2023
FJD6A32	R120728077	74550	03/10/2023	FJE0A13	Z120676374	50020	17/10/2023	FLX7190	R120469577	74550	01/10/2023	FLX8I84	R119896367	74550	30/09/2023
FJE1H11	R120787587	74550	03/10/2023	FJE4388	A044510444	60501	18/10/2023	FLX8474	R121081837	74550	03/10/2023	FLY2H25	R120667357	74550	02/10/2023
FJE8947	R119962477	74550	30/09/2023	FJF0J90	R120962267	74550	04/10/2023	FLY2160	R120442187	74550	01/10/2023	FLY2259	A051166249	76252	13/10/2023
FJF6B51	R120928167	74550	04/10/2023	FJF8F91	R120447687	74550	01/10/2023	FLY2857	A050148263	55412	17/10/2023	FLY3J04	A046571424	55412	16/10/2023
FJF9D75	R121006487	74550	02/10/2023	FJG0149	Z120674614	50020	17/10/2023	FLY3727	A052513309	51851	18/10/2023	FLY3995	R119916717	74550	30/09/2023
FJG2F73	A047528301	55412	14/10/2023	FJG3153	R120103497	74550	30/09/2023	FLY5078	R121160157	74630	04/10/2023	FLY5662	A047528883	55412	18/10/2023
FJG4F01	Z120762174	50020	17/10/2023	FJG8B14	R120091507	74550	30/09/2023	FLY6023	R120475307	74550	01/10/2023	FLY6056	R119934107	74550	30/09/2023
FJG8B14	R120772297	74550	03/10/2023	FJG8B14	Z120658114	50020	17/10/2023	FLY6219	A060111974	55090	17/10/2023	FLY6225	R120445267	74550	01/10/2023
FJG8F38	Z120746114	50020	17/10/2023	FJH0F02	Z120652404	50020	17/10/2023	FLY6311	R120616427	74550	02/10/2023	FLY6583	R120414907	74550	02/10/2023
FJI4C55	R119891967	74550	30/09/2023	FJI7E96	R120879987	74550	04/10/2023	FLY8D96	R120373767	74550	01/10/2023	FLY8D96	R120700247	74550	02/10/2023
FJI8H33	A065710655	55500	11/10/2023	FJI8316	R120602347	74550	02/10/2023	FLZ0254	R120481677	74550	01/10/2023	FLZ1239	A056505181	76332	18/10/2023
FJJ0386	A050933149	54521	19/10/2023	FJJ5H90	R120462867	74550	01/10/2023	FLZ1521	Z120753484	50020	17/10/2023	FLZ9C81	A046571351	55412	16/10/2023
FJJ5771	R120441207	74550	01/10/2023	FJJ6B14	R120325037	74550	01/10/2023	FMA3442	R121141347	74550	04/10/2023	FMA6257	R120505007	74550	01/10/2023
FJJ6C82	A060319273	54521	19/10/2023	FJJ6521	R119741377	74630	30/09/2023	FMA9777	A047528514	55412	16/10/2023	FMB6G43	R121307557	74550	01/10/2023
FJJ6521	R120468257	60503	01/10/2023	FJJ6903	R121022987	56732	03/10/2023	FMB6G43	R120485637	74550	01/10/2023	FMB6J61	R121298867	74550	30/09/2023
FJJ6976	R120521507	74550	01/10/2023	FJJ7736	R121032557	74550	03/10/2023	FMC1D33	A052111278	51851	11/10/2023	FMC2G37	R121021227	74550	03/10/2023
FJK2A49	R120347807	74550	01/10/2023	FJK2A49	R121044327	74550	03/10/2023	FMC2894	R120517427	74550	01/10/2023	FMC6I02	R120635237	74550	02/10/2023
FJK5612	A061504449	55500	14/10/2023	FJK9D81	Z120778894	50020	17/10/2023	FMD0026	R120875367	74550	04/10/2023	FMD2G32	R121022767	56732	03/10/2023
FJL3643	R119992067	74550	30/09/2023	FJM3088	R121308877	74550	01/10/2023	FMD3400	R120496857	74550	01/10/2023	FMD8A72	R120900557	74550	04/10/2023
FJM8305	A053115196	76331	16/10/2023	FJN0F98	Z120645244	50020	17/10/2023	FME1E97	R120382347	74550	02/10/2023	FME5C51	A055106917	54521	18/10/2023
FJN1F68	R120653507	60503	02/10/2023	FJN7629	R120805187	74550	03/10/2023	FME6F51	R120787707	74550	03/10/2023	FMF0D95	Z120728404	50020	17/10/2023
FJO1C02	R120697167	74550	02/10/2023	FJO1C25	R119962707	74550	30/09/2023	FMF0F32	A047128630	51851	14/10/2023	FMF0F32	A047128648	51930	14/10/2023
FJO9G51	A047528549	55412	16/10/2023	FJP0D91	R119965337	74550	30/09/2023	FMF0509	Z120699584	50020	17/10/2023	FMF0509	Z120705204	50020	17/10/2023
FJP7792	A056304585	76331	12/10/2023	FJP8A17	R120690677	74550	02/10/2023	FMF2F82	A022814602	51851	06/10/2023	FMF5066	R119996687	74550	30/09/2023
FJR0285	A056304631	72340	17/10/2023	FJR4I83	R120970077	74630	04/10/2023	FMF6H90	A060319184	76332	19/10/2023	FMG3B87	A053310428	55500	16/10/2023
FJR5875	R120043657	74550	30/09/2023	FJR8B74	Z120727524	50020	17/10/2023	FMG3C12	A047528611	55412	16/10/2023	FMG8E21	R119871947	74550	30/09/2023
FJS2A27	R120625117	74550	02/10/2023	FJS5C28	R120408417	74630	02/10/2023	FMG8E21	R119734447	74550	30/09/2023	FMG8E21	R119739067	74710	30/09/2023
FJS5C28	R120408637	74630	02/10/2023	FJS5C28	R120409407	74630	02/10/2023	FMG8E21	R119883717	74710	30/09/2023	FMG8E21	R119883827	74550	30/09/2023
FJS6D46	R121090747	74550	04/10/2023	FJT9447	R120620937	74550	02/10/2023	FMG8E21	R119883937	74550	30/09/2023	FMG8E21	R119884377	74630	30/09/2023
FJU0E83	Z120756014	50020	17/10/2023	FJU2G53	A064105561	55090	15/10/2023	FMH1662	R120812337	74550	03/10/2023	FMH2D44	R121049497	74550	03/10/2023
FJU3068	R120776147	74550	03/10/2023	FJU6H44	R120323937	56732	01/10/2023	FMH2E47	R120434267	74630	01/10/2023	FMH2308	R120744357	74550	03/10/2023
FJV0409	R119998777	74550	30/09/2023	FJV6F84	R119990307	74550	30/09/2023	FMH2873	R119742477	74550	30/09/2023	FMH3037	R119921007	74550	30/09/2023
FJV6F84	R120033647	74550	30/09/2023	FJW0066	R121145857	56732	04/10/2023	FMH6F84	R119978647	74550	30/09/2023	FMH8979	R120557807	74550	01/10/2023
FJW5E26	A050731759	76841	11/10/2023	FJW7J16	R120520617	74550	01/10/2023	FMH9050	Z120760414	50020	17/10/2023	FMI3I24	Z120735774	50020	17/10/2023
FJW7385	A042713038	55500	15/10/2023	FJW8287	R120868007	74550	04/10/2023	FMI9759	A053914668	76331	16/10/2023	FMJ2448	R121145637	74550	04/10/2023
FJX2277	R120096907	74550	30/09/2023	FJX4583	Z120766024	50020	17/10/2023	FMJ5459	R120366177	74550	01/10/2023	FMK1237	A046937704	76842	17/10/2023
FJX5554	R120836097	74550	03/10/2023	FJX8A46	R120763827	74550	03/10/2023	FMK1286	R120194687	74630	28/09/2023	FMK1286	R120261017	74550	28/09/2023
FJY1J83	R120347367	56732	01/10/2023	FJY2339	Z120663614	50020	17/10/2023	FMK1286	R119845007	74630	29/09/2023	FMK1286	R120654487	60503	02/10/2023
FJZ0631	A021214482	76331	16/10/2023	FJZ4C80	R120791767	74550	03/10/2023	FMK1288	R120591897	74630	02/10/2023	FMK1288	R120385207	74550	02/10/2023
FJZ4J59	Z120685614	50020	17/10/2023	FJZ7J05	A051714351	55500	16/10/2023	FMK1450	R120395007	56732	02/10/2023	FMK6A45	R120375527	74550	03/10/2023
FKA1132	R120518197	74550	01/10/2023	FKA4780	A047528565	55412	16/10/2023	FMK6H04	R120013307	74550	30/09/2023	FML7988	R120662957	74550	02/10/2023
FKA7828	R120847977	74550	04/10/2023	FKA8I43	R120438557	74630	01/10/2023	FML7988	R120666367	74630	02/10/2023	FML8F76	R120481567	74550	01/10/2023
FKA8I43	R120439987	74550	01/10/2023	FKB4J17	R120829057	74550	03/10/2023	FMM4I56	Z120744244	50020	17/10/2023	FMM8478	R119907367	74550	30/09/2023
FKC3F26	R120934877	74550	04/10/2023	FKC6F26	R120855907	74550	04/10/2023	FMN3564	A046571149	55412	13/10/2023	FMN8447	A022814580	53800	01/10/2023
FKC9C71	R119970727	74550	30/09/2023	FKC9C71	R120422607	74550	01/10/2023	FMO2055	R120336707	60503	01/10/2023	FMO3785	R120682207	74550	02/10/2023
FKC9C71	R120642167	74550	02/10/2023	FKC9C71	R120646677	74550	02/10/2023	FMP1G48	R120048607	74550	30/09/2023	FMP4128	R120520067	74550	01/10/2023
FKC9916	R121056977	74550	03/10/2023	FKD0D67	R120943347	74550	04/10/2023	FMP6C30	Z120756904	50020	17/10/2023	FMQ0271	R120305127	74550	01/10/2023
FKD5H04	Z120667354	50020	17/10/2023	FKD5I52	A052907960	54521	17/10/2023	FMQ1172	A050932738	51851	14/10/2023	FMQ3061	R121036847	74550	03/10/2023
FKD6I45	R120670547	74550	02/10/2023	FKD7A96	Z120648434	50020	17/10/2023	FMQ4C58	R120368267	74550	01/10/2023	FMR2E02	R121107907	74550	04/10/2023
FKD8D21	R120671537	74550	02/10/2023	FKE5A35	R120445487	74550	01/10/2023	FMR6J76	R121072487	74550	03/10/2023	FMR6700	R120778127	74550	03/10/2023
FKF0399	R119937837	74550	30/09/2023	FKF4F17	A050148409	55412	18/10/2023	FMR7686	R120543607	74550	01/10/2023	FMR7686	R120756347	74550	03/10/2023
FKF5E08	A045712881	76331	14/10/2023	FKF8H72	Z120626434	50020	17/10/2023	FMR9549	R120703107	74550	02/10/2023	FMR9791	R119912107	74550	30/09/2023
FKG3H25	Z120750404	50020	17/10/2023	FKG8257	R120903747	74550	04/10/2023	FMR9791	R120720927	74550	03/10/2023	FMR9856	A053712097	54522	11/10/2023
FKH5I37	R120843797	74630	04/10/2023	FKI2959	R120918377	74550	04/10/2023	FMS1A17	Z120689804	50020	17/10/2023	FMS7I14	R120010437	74550	30/09/2023
FKI3C97	Z120743144	50020	17/10/2023	FKI6099	R120031557	74550	30/09/2023	FMS7I14	R120798147	74550	03/10/2023	FMT3789	R120879437	74550	04/10/2023
FKI6840	A047129024	76252	16/10/2023	FKI7B41	R120062907	74550	30/09/2023	FMT7963	R120336367	74550	01/10/2023	FMU1C36	A011240952	54440	12/10/2023
FKI7D78	A048336554	55412	13/10/2023	FKI7F56	A053115463	76331	18/10/2023	FMU7E29	R121148277	56732	04/10/2023	FMU8E51	R119977217	74630	30/09/2023
FKI7G57	R120584417	74550	02/10/2023	FKI7G57	R120584967	74630	02/10/2023	FMV0D44	R121134967	74550	04/10/2023	FMV0J27	R119567247	74550	27/09/2023
FKI7G57	R120382787	74550	02/10/2023	FKI7G57	R120585627	74550	02/10/2023	FMV0064	R119962147	74550	30/09/2023	FMV0329	R120785497	74550	03/10/2023
FKI7888	R121050377	74550	03/10/2023	FKI7888	R120791987	74550	03/10/2023	FMV0356	R119875357	74550	30/09/2023	FMV0637	R119964237	74550	30/09/2023
FKJ0J56	A063110570	76841	17/10/2023	FKJ0011	R121019247	74550	03/10/2023	FMV0662	R120325807	74550	01/10/2023	FMV0718	A055904821	76332	16/10/2023
FKJ2A83	R120908697	60503	04/10/2023	FKJ5D06	R120494657	74550	01/10/2023	FMV0782	R121313717	74550	01/10/2023	FMV1248	A047332911	55417	17/10/2023
FKJ7G91	Z120737094	50020	17/10/2023	FKK3943	R119900547	74550	30/09/2023	FMV1889	R121318117	74550	02/10/2023	FMV7H37	R119963577	60503	30/09/2023
FKK4165	R120332297	56732	01/10/2023	FKK4230	R121148057	60503	04/10/2023	FMV9361	Z120627204	50020	17/10/2023	FMV9361	Z120627644	50020	17/10/2023
FKK4268	A043908088	51851	11/10/2023	FKL1J15	R120635457	74550	02/10/2023	FMW3G52	R120656137	74630	02/10/2023	FMX2949	A052513228	55500	17/10/2023
FKL6F23	Z120656794	50020	17/10/2023	FKL9C36	R120649647	74550	02/10/2023	FMZ0G34	R120958417	74630	04/10/2023	FMZ0G34	A044916904	75870	19/10/2023
FKM3D55	R120110107	60503	30/09/2023	FKM4B78	Z120653054	50020	17/10/2023	FMZ4E86	A060319109	76842	18/10/2023	FMZ5D15	A048336457	55412	13/10/2023
FKM5B96	R120703007	74550	02/10/2023	FKO8J31	R120360677	74550	03/10/2023	FMZ5G85	Z120627094	50020	17/10/2023	FMZ5H77	R120519957	74550	01/10/2023
FKP2J77	R120372337	74550	01/10/2023	FKP6D53	R120901547	74550	04/10/2023	FMZ7B15	R121047517	74550	03/10/2023	FNA1G92	R120905837	74550	04/10/2023
FKP6369	A019629093	60501	18/10/2023	FKP7H73	R120373657	74550	01/10/2023	FNA3F65	R121301617	74550	30/09/2023	FNA6C31	Z120652944	50020	17/10/2023
FKP7H73	A015050694	66371	11/10/2023	FKP9336	A052111316	60501	16/10/2023	FNB0501	Z120693314	50020	17/10/2023	FNB1850	R120421407	74550	01/10/2023
FKP9751	R121158397	74550	04/10/2023	FKQ3810	R120338907	74550	01/10/2023	FNB8673	R119983047	74550	30/09/2023	FNC4F99	A052722021	73400	11/10/2023
FKQ4H85	Z120658224	50020	17/10/2023	FKQ7D67	R120021987	74550	30/09/2023	FNC4170	R120526997	74550	01/10/2023	FNC4549	R121014077	74550	02/10/2023
FKQ8D35	Z120656464	50020	17/10/2023	FKQ9E45	A049345743	60501	16/10/2023	FNC4720	R120508957	74550	01/10/2023	FNC5D27	R120742607	74550	03/10/2023
FKR1D93	R121142447	74550	04/10/2023	FKR1402	R120024297	74550	30/09/2023	FNC5237	A050359639	55412	18/10/2023	FNC5643	A042511303	69550	13/10/2023
FKR4A70	A054711809	76331	11/10/2023	FKR4J81	R120087007	74550	30/09/2023	FNC5870	A050148174	55412	17/10/2023	FNC6I29	A011240944	73662	12/10/2023
FKR4J81	R120368707	74550	01/10/2023	FKR7D56	R120955117	74550	04/10/2023	FNC6243	R119917267	74550	30/09/2023	FNC6734	R120001637	74550	30/09/2023
FKS5E39	R120744027	74550	03/10/2023	FKS5378	R119911987	74550	30/09/2023	FNC6746	R120391587	74550	02/10/2023	FND3511	R120115487	74550	30/09/2023
FKS6J36	R120497187	74550	01/10/2023	FKS9G05	R120622697	74550	02/10/2023	FND3511	R120026387	74550	30/09/2023	FND3511	R121304147	74550	30/09/2023
FKT2F49	A060508610	54521	13/10/2023	FKT6002	R121062257	74550	03/10/2023	FND3511	R120027047	74630	30/09/2023	FND3511	R120552187	74550	01/10/2023
FKT7695	R119740607	74550	30/09/2023	FKU5A69	R120579807	74550	02/10/2023	FND3511	R120552737	74710	01/10/2023	FND3511	R120600807	74550	02/10/2023
FKU7A84	A057512726	57030	18/10/2023	FKV6F46	R121137827	74550	04/10/2023	FND3511	R120601027	74630	02/10/2023	FND3511	R120609717	74550	02/10/2023
FKV9591	A008083671	60501	12/10/2023	FKW5814	R121306347	74550	01/10/2023	FND3511	R120640307	74630	02/10/2023	FND3511	R120696397	74550	02/10/2023
FKW8310	R120971507	74550	04/10/2023	FKW9A81	R120115377	74550	30/09/2023	FND3511	R120698597	74630	02/10/2023	FND3511	R120772517	74710	03/10/2023
FKX0A23	R119732907	74550	30/09/2023	FKX0J23	R120345277	74550	01/10/2023	FND3511	R121323507	60503	03/10/2023	FND3511	R120825647	74550	03/10/2023
FKX1C42	R120525677	60503	01/10/2023	FKX1E70	A052111472	76332	19/10/2023	FND3511	R120825757	74550	03/10/2023	FND3511	R120836537	74630	03/10/2023
FKX1096	A050731937	76331	18/10/2023	FKX1117	R120092827	56732	30/09/2023	FND3511	R120963147	74550	04/10/2023	FND3511	R121334287	74550	04/10/2023
FKX1261	R120656577	74550	02/10/2023	FKX1480	R120537227	74550	01/10/2023	FND6343	R120886917	74550	04/10/2023	FND6919	A045713497	55500	18/10/2023
FKX2151	R120757007	74550	03/10/2023	FKX2563	R120847867	74550	04/10/2023	FND8D62	Z120639964	50020	17/10/2023	FND9G43	R121104387	74550	04/10/2023
FKX3226	R119973587	74550	30/09/2023	FKX3608	R121158837	74550	04/10/2023	FNE0I27	A048159741	76331	19/10/2023	FNE0J76	A056504975	70301	17/10/2023
FKX7133	Z120716524	50020	17/10/2023	FKY0192	R120472877	74550	01/10/2023	FNE6967	A047527992	55412	13/10/2023	FNF2D68	R120660647	74550	02/10/2023
FKY0192	R121021337	74550	03/10/2023	FKY0192	R121096357	74550	04/10/2023	FNF6C32	R120059057	74550	30/09/2023	FNG4703	A055307238	76331	16/10/2023
FKY0672	R120069837	74550	30/09/2023	FKY0815	R120084807	74550	30/09/2023	FNH0I32	A055106909	76331	17/10/2023	FNI0D51	R120425907	74550	01/10/2023
FKY1063	R120760207	74550	03/10/2023	FKY1618	R120680007	74550	02/10/2023	FNI0F34	R120582657	74550	02/10/2023	FNI8G85	R120448897	74550	01/10/2023
FKY1740	Z120736324	50020	17/10/2023	FKY1939	R120732147	74550	03/10/2023	FNI8831	R120536237	74550	01/10/2023	FNI8998	R120792647	74550	03/10/2023
FKY2673	R120581557	74550	02/10/2023	FKY3264	R120341757	74550	01/10/2023	FNI9B56	Z120640304	50020	17/10/2023	FNI9041	R120718837	74550	03/10/2023
FKZ3J00	A050358330	55412	11/10/2023	FKZ4A93	A061504490	75870	17/10/2023	FNI9176	A047528425	60501	16/10/2023	FNJ0590	A054711876	51851	11/10/2023
FKZ4026	Z120743474	50020	17/10/2023	FKZ6614	R119739287	74550	30/09/2023	FNJ1340	A059911067	55417	16/10/2023	FNJ1452	A056903888	76332	18/10/2023
FKZ6757	R120785167	74550	03/10/2023	FKZ7202	R119927937	74550	30/09/2023	FNJ5E88	R120383007	74550	02/10/2023	FNJ9J51	Z120663944	50020	17/10/2023
FKZ8374	R120470017	74550	01/10/2023	FLA2A63	R120869537	74550	04/10/2023	FNK0F61	R120535797	74550	01/10/2023	FNK9C57	Z120783514	50020	17/10/2023
FLA2074	Z120637654	50020	17/10/2023	FLA2074	Z120699034	50020	17/10/2023	FNL8898	A052513236	55500	17/10/2023	FNM0795	A048336546	55412	13/10/2023
FLA3E46	Z120628634	50020	17/10/2023	FLA3J33	A053509046	51851	14/10/2023	FNM6A59	R120823667	74630	03/10/2023	FNN2608	R120022427	74630	30/09/2023
FLA3230	R119901207	74550	30/09/2023	FLA3230	R120091407	74550	30/09/2023	FNN3015	R120804637	74550	03/10/2023	FNN3467	R120610597	74550	02/10/2023
FLA4A92	R119905827	74550	30/09/2023	FLA5J86	R120635347	74550	02/10/2023	FNN3913	R119736647	74630	30/09/2023	FNN4A00	R120479807	74550	01/10/2023
FLA5442	R120409957	74550	02/10/2023	FLA6A34	Z120704314	50020	17/10/2023	FNO0644	R120944007	74710	04/10/2023	FNO1166	Z120635454	50020	17/10/2023
FLA7G22	R120954787	74550	04/10/2023	FLA7G22	Z120741494	50020	17/10/2023	FNO1225	R121057857	74550	03/10/2023	FNO1369	A049345883	51851	18/10/2023
FLA7013	R120312717	56732	01/10/2023	FLA8038	R120425807	74550	01/10/2023	FNO2797	R119934867	74550	30/09/2023	FNO4D88	Z120780324	50020	17/10/2023
FLA8038	R120526887	74550	01/10/2023	FLB5C56	A046571203	55412	16/10/2023	FNO4F46	R120301167	74550	30/09/2023	FNO4F46	R120431187	74550	01/10/2023
FLB5I91	A051166486	55412	14/10/2023	FLB6A04	A054712015	51851	11/10/2023	FNO4F46	R120431297	74550	01/10/2023	FNO4F46	R120431307	74630	01/10/2023
FLC6F78	A051328095	51851	16/10/2023	FLC7C41	Z120678464	50020	17/10/2023	FNO4F46	R120431407	74630	01/10/2023	FNO4F46	R120307217	74550	01/10/2023
FLC9E95	R120644807	74550	02/10/2023	FLD6C31	A011043928	60501	16/10/2023	FNO4F46	R120307547	74550	01/10/2023	FNO4F46	R120432617	74550	01/10/2023
FLD6C31	A050358993	55412	17/10/2023	FLD6737	R121119237	74550	04/10/2023	FNO4F46	R120433607	74550	01/10/2023	FNO4F46	R120308097	74550	01/10/2023
FLD7D74	A048159318	55414	13/10/2023	FLD7253	A052513287	51851	18/10/2023	FNO4F46	R120440107	74550	01/10/2023	FNO4F46	R121006607	74550	02/10/2023
FLD7568	A045713365	55500	18/10/2023	FLD7805	R121064677	74550	03/10/2023	FNO4F46	R121085027	74630	03/10/2023	FNO8I58	A048518571	55412	18/10/2023
FLD7900	R120453737	60503	01/10/2023	FLD8G86	R121051477	74550	03/10/2023	FNP6962	R120939937	74550	04/10/2023	FNP8579	R121126507	74550	04/10/2023
FLD8358	R120970407	74630	04/10/2023	FLE1E01	R119952357	74550	30/09/2023	FNQ1I91	A060508580	55417	13/10/2023	FNQ2E16	A048726999	55412	19/10/2023
FLE4I67	R120478157	74550	01/10/2023	FLE4I67	R120612687	74550	02/10/2023	FNQ2970	A053914501	60501	16/10/2023	FNQ3J43	R119998337	74550	30/09/2023
FLE5246	R120120327	74550	30/09/2023	FLE8A34	A060318463	55417	13/10/2023	FNQ6180	R120638647	74550	02/10/2023	FNQ7617	A051328125	51851	16/10/2023
FLE8I79	R120479707	74550	01/10/2023	FLE9A07	Z120780984	50020	17/10/2023	FNQ9D91	R120119447	74550	30/09/2023	FNQ9340	R120066647	56732	30/09/2023
FLF0F75	R120835877	74550	03/10/2023	FLF2F19	A021214504	61733	17/10/2023	FNR0E54	R120938507	74550	04/10/2023	FNR3J96	Z120648984	50020	17/10/2023
FLF4845	R120839727	74550	03/10/2023	FLF7B30	Z120776694	50020	17/10/2023	FNS5D83	R120092167	60503	30/09/2023	FNS8625	R121045427	74550	03/10/2023
FLF8297	R119995037	74550	30/09/2023	FLG8D46	R120034637	74550	30/09/2023	FNT1H71	R120840717	74550	03/10/2023	FNT4J76	A056505211	60501	19/10/2023
FLH0J91	R120063457	74550	30/09/2023	FLH0681	R120108447	74550	30/09/2023	FNU1C21	R120461987	74550	01/10/2023	FNU8436	R120321307	60503	01/10/2023
FLI0069	R120716967	74550	03/10/2023	FLI0797	R120544047	74550	01/10/2023	FNU9686	R120679237	74550	02/10/2023	FNV0525	R121050597	74550	03/10/2023

FNV0525	R120838847	74550	03/10/2023	FNV2A83	R121039377	74550	03/10/2023	FQH7I06	A065909133	50100	17/10/2023	FQH7I06	A065909141	66020	17/10/2023
FNV3G62	R121121987	74550	04/10/2023	FNV4I27	A063704470	51851	17/10/2023	FQH7I06	A065909150	66372	17/10/2023	FQI0D38	R120500157	74550	01/10/2023
FNV5F35	A047527933	55412	13/10/2023	FNV8H87	R120302377	74630	01/10/2023	FQI2G19	R121128707	74550	04/10/2023	FQI5321	R120053227	74550	30/09/2023
FNV8J35	R121015397	74550	02/10/2023	FNW0579	R121063687	74550	03/10/2023	FQI9I03	R120743257	74550	03/10/2023	FQJ3G77	R120067747	60503	30/09/2023
FNW7H52	Z120748204	50020	17/10/2023	FNW9C48	R121136177	74550	04/10/2023	FQJ4A81	R121076887	74550	03/10/2023	FQJ4576	R120533267	74550	01/10/2023
FNW9718	A064306591	55500	11/10/2023	FNX1C76	R119929697	74630	30/09/2023	FQJ5I88	R119941137	74550	30/09/2023	FQK2B13	R120911667	74550	04/10/2023
FNX6C05	Z120655804	50020	17/10/2023	FNX7I27	R120793747	74550	03/10/2023	FQK6H16	R119985247	74550	30/09/2023	FQK9D86	R120548117	74550	01/10/2023
FNX9E13	A050148190	55412	17/10/2023	FNY2E36	A045713420	55500	18/10/2023	FQL0975	Z120729404	50020	17/10/2023	FQL1F84	A053115439	76331	18/10/2023
FNY4H76	R121057967	74550	03/10/2023	FNY4H86	Z120715864	50020	17/10/2023	FQL5J90	Z120732034	50020	17/10/2023	FQM1837	A053115226	67690	16/10/2023
FNZ5D45	R120595527	74550	02/10/2023	FNZ8857	A057512661	57030	18/10/2023	FQM5H54	R120768777	60503	03/10/2023	FQM7640	R120694747	74550	02/10/2023
FNZ9A49	R120318007	56732	01/10/2023	FOA2H61	R120568357	74630	01/10/2023	FQN0B25	R121317567	60503	02/10/2023	FQN1512	A053114980	55500	14/10/2023
FOA2619	A048336686	55412	13/10/2023	FOA4004	Z120759534	50020	17/10/2023	FQN4F02	R120427117	74550	01/10/2023	FQO0H63	R119982057	74550	30/09/2023
FOA5006	Z120684734	50020	17/10/2023	FOA5560	A051166389	54521	13/10/2023	FQO0145	Z120777684	50020	17/10/2023	FQO1I66	Z120640624	50020	17/10/2023
FOA6109	A051166400	57380	13/10/2023	FOA6109	A048932467	55680	13/10/2023	FQO4I97	R121127267	74550	04/10/2023	FQP6H78	R120771857	74550	03/10/2023
FOA6864	R120542507	74550	01/10/2023	FOA9D17	R120512477	74630	01/10/2023	FQQ3241	Z120659544	50020	17/10/2023	FQQ4B36	R120595417	74550	02/10/2023
FOB1490	R120910457	74630	04/10/2023	FOB1490	R120911557	74550	04/10/2023	FQR0F91	Z120677034	50020	17/10/2023	FQR6E68	Z120699364	50020	17/10/2023
FOB1490	A052722196	59910	11/10/2023	FOB2158	R120086997	74550	30/09/2023	FQR8519	Z120751394	50020	17/10/2023	FQS0J04	R120119557	74550	30/09/2023
FOB2948	R120774277	60503	03/10/2023	FOB6G87	R120771417	74550	03/10/2023	FQS3209	R120654047	74550	02/10/2023	FQS3209	R120800787	74550	03/10/2023
FOC0F90	R120833237	74550	03/10/2023	FOC3C41	Z120756564	50020	17/10/2023	FQS3209	A045908441	60501	15/10/2023	FQS4A14	R120643597	74550	02/10/2023
FOC5C78	A048336538	55412	13/10/2023	FOD2D96	A065710779	55500	11/10/2023	FQS4A14	R120644697	74550	02/10/2023	FQS5779	R120404897	74550	02/10/2023
FOD3A37	R120621377	74550	02/10/2023	FOD3H08	R120532607	74550	01/10/2023	FQT6E79	Z120632594	50020	17/10/2023	FQT6E79	Z120632604	50020	17/10/2023
FOD4H64	R119966107	74630	30/09/2023	FOD7B08	R121083707	74550	03/10/2023	FQT7957	Z120682974	50020	17/10/2023	FQT8268	R120002297	74630	30/09/2023
FOD8C87	R120568467	74630	01/10/2023	FOD9C57	R120875697	74550	04/10/2023	FQT9119	R120773407	74550	03/10/2023	FQU2E39	Z120664494	50020	17/10/2023
FOD9C57	R120875707	74630	04/10/2023	FOD9C57	A052722439	51851	19/10/2023	FQU5759	R120616317	74550	02/10/2023	FQV1H53	A050527868	55412	19/10/2023
FOE4172	R120623797	74550	02/10/2023	FOF1941	A065711031	65640	18/10/2023	FQV9603	A066109262	55500	18/10/2023	FQV9655	R121319767	74550	02/10/2023
FOF3219	R120556477	74630	01/10/2023	FOF5B96	R121312727	74550	01/10/2023	FQW1184	R120107237	60503	30/09/2023	FQW7F95	R120873507	74550	04/10/2023
FOF9772	R120817287	74550	03/10/2023	FOG2J18	R120331747	56732	01/10/2023	FQW9F52	R119975787	74630	30/09/2023	FQW9F52	R120542947	74550	01/10/2023
FOG2114	A048159725	51851	19/10/2023	FOG2659	R121035197	74550	03/10/2023	FQX1A16	A045309858	60501	18/10/2023	FQX2F44	R119948287	74550	30/09/2023
FOG2659	R121035857	74550	03/10/2023	FOG3885	R120081057	74550	30/09/2023	FQX2H14	Z120775924	50020	17/10/2023	FQX2032	R120829497	74550	03/10/2023
FOG4587	R120353417	74550	01/10/2023	FOG4752	R120438447	74550	01/10/2023	FQX3A92	R121054997	60503	03/10/2023	FQX5D79	R120764597	74550	03/10/2023
FOG4905	A047527887	55412	13/10/2023	FOG5394	R120924757	74550	04/10/2023	FQX6B80	A056505122	51851	18/10/2023	FQX6B80	A056104934	75870	18/10/2023
FOG8E97	R120472107	74550	01/10/2023	FOH9G82	Z120711024	50020	17/10/2023	FQX8G08	R119951477	60503	30/09/2023	FQY6609	R120027927	74550	30/09/2023
FOI0556	A066109033	55500	14/10/2023	FOI3C73	Z120726094	50020	17/10/2023	FQZ0H28	R120350667	74550	01/10/2023	FQZ1I17	R119953457	74550	30/09/2023
FOI6I89	R121312837	56732	01/10/2023	FOI9143	Z120671754	50020	17/10/2023	FQZ2C35	R119910557	74550	30/09/2023	FQZ5C02	R120518417	74550	01/10/2023
FOJ8I69	R120087767	74550	30/09/2023	FOJ8625	R120355067	56732	01/10/2023	FQZ6G95	R120644147	74550	02/10/2023	FQZ6I06	R120107907	60503	30/09/2023
FOK0781	A053914463	58191	11/10/2023	FOK1A11	Z120746004	50020	17/10/2023	FQZ9B72	R121025517	74550	03/10/2023	FRA0290	R121106147	74550	04/10/2023
FOK2130	Z120678574	50020	17/10/2023	FOK4A57	R120459897	74550	01/10/2023	FRA5H82	R120535467	74630	01/10/2023	FRA5231	Z120778234	50020	17/10/2023
FOK5E15	A060319150	76842	18/10/2023	FOK6E76	Z120629294	50020	17/10/2023	FRA6I94	Z120701784	50020	17/10/2023	FRA7D40	A011241029	55680	18/10/2023
FOK8842	R120368927	74550	01/10/2023	FOK8842	R120369257	74550	01/10/2023	FRA7J18	R119967207	60503	30/09/2023	FRA7459	R120380587	74550	02/10/2023
FOL2H15	R120643707	74550	02/10/2023	FOL3J93	Z120707174	50020	17/10/2023	FRA9698	R119959287	74550	30/09/2023	FRB1F12	R120363097	74550	01/10/2023
FOL4I60	R119922007	74550	30/09/2023	FOL7F06	R120380917	74550	02/10/2023	FRB1H14	Z120736654	50020	17/10/2023	FRB1928	R120399287	74550	02/10/2023
FOL8B55	R120937627	74550	04/10/2023	FOM2B96	R120615217	74550	02/10/2023	FRB4B41	A052314080	55500	19/10/2023	FRB5389	R120604767	74550	02/10/2023
FOM2671	R120444167	74550	01/10/2023	FOM5543	A057512378	57030	16/10/2023	FRB7G27	R121329667	74550	04/10/2023	FRB8768	R120058727	74550	30/09/2023
FOM6B24	R120962607	74550	04/10/2023	FOM6335	A063505515	76331	14/10/2023	FRC3C52	Z120641724	50020	17/10/2023	FRC6B50	R119922987	74550	30/09/2023
FOM8F22	R121126277	74550	04/10/2023	FOM8162	A050731872	73662	13/10/2023	FRC8J36	A056505068	75870	18/10/2023	FRD2094	R120472437	74550	01/10/2023
FON0048	R120889887	74630	04/10/2023	FON1A11	R121153337	74550	04/10/2023	FRD9532	A048159563	53800	16/10/2023	FRE0256	A014847416	60501	15/10/2023
FOO5I87	R120500047	74550	01/10/2023	FOO6I50	A044510428	57030	18/10/2023	FRE2728	Z120779334	50020	17/10/2023	FRE8B08	R120938947	74550	04/10/2023
FOO6255	R120614447	74550	02/10/2023	FOO7540	A064105480	55500	15/10/2023	FRF0A25	R121127597	74550	04/10/2023	FRF1I79	R120117247	74550	30/09/2023
FOO8G38	R120545477	74550	01/10/2023	FOO8882	R119964907	74550	30/09/2023	FRF4D57	R120762397	74550	03/10/2023	FRF5D41	R120076007	74550	30/09/2023
FOP5159	R120593767	74550	02/10/2023	FOP5159	R120724997	74550	03/10/2023	FRF6J09	R121048177	74550	03/10/2023	FRF6168	Z120666474	50020	17/10/2023
FOP5600	R121311517	60503	01/10/2023	FOP8I84	R120357267	74550	01/10/2023	FRF6168	Z120673074	50020	17/10/2023	FRF6168	Z120750734	50020	17/10/2023
FOQ3C19	R120632707	74550	02/10/2023	FOQ4C68	A048159768	60501	19/10/2023	FRF6168	Z120751614	50020	17/10/2023	FRF6168	Z120758434	50020	17/10/2023
FOQ4D06	R120929597	60503	04/10/2023	FOR1A52	R120455387	74550	01/10/2023	FRF9A94	R120524137	74550	01/10/2023	FRG3A54	R119703647	60503	29/09/2023
FOR1G44	R121067537	74550	03/10/2023	FOR2821	A044510150	76331	11/10/2023	FRG6G24	R120724557	74550	03/10/2023	FRG7628	R120468587	60503	01/10/2023
FOR5379	A049513280	51852	14/10/2023	FOR5464	R120862497	74550	04/10/2023	FRH1D30	R120885817	74550	04/10/2023	FRH2509	A057512351	57030	16/10/2023
FOS0I86	A052722129	76841	11/10/2023	FOS1D55	R120017697	74550	30/09/2023	FRH5358	R119601127	74550	28/09/2023	FRH5587	A063505558	75870	16/10/2023
FOS6G47	R119982937	60503	30/09/2023	FOS9452	R120313597	74550	01/10/2023	FRH5587	A044916696	60501	16/10/2023	FRH6B17	R119739407	74550	30/09/2023
FOT1D96	A052314101	60501	19/10/2023	FOT2026	R120499937	74550	01/10/2023	FRH6644	R120363757	60503	01/10/2023	FRH6644	Z120765694	50020	17/10/2023
FOT3H85	R120586727	74550	02/10/2023	FOT4C47	R120763507	74550	03/10/2023	FRH7980	A054510072	55090	16/10/2023	FRH8730	R119963137	74550	30/09/2023
FOT5H56	R120864257	74630	04/10/2023	FOT6E41	R121023977	74550	03/10/2023	FRI3714	R121043447	74550	03/10/2023	FRJ0C94	R120961607	74630	04/10/2023
FOT6766	R120928937	74550	04/10/2023	FOT8I23	A022814750	76842	15/10/2023	FRJ0664	Z120701344	50020	17/10/2023	FRJ2G08	R120033977	74550	30/09/2023
FOU1B00	R119926507	74550	30/09/2023	FOU2799	A050359230	56731	18/10/2023	FRJ2G08	R120034197	74710	30/09/2023	FRJ2G08	R120034527	74550	30/09/2023
FOV0E63	R120876247	74550	04/10/2023	FOV1D57	R119910997	74550	30/09/2023	FRJ2G08	R120121867	74710	30/09/2023	FRJ2G08	R120035517	74550	30/09/2023
FOV7I42	A050359027	55412	17/10/2023	FOW1F44	R121070067	74550	03/10/2023	FRJ2G08	R120548777	74710	01/10/2023	FRJ2G08	R120549547	60503	01/10/2023
FOW2A51	R121302497	74550	30/09/2023	FOW2C03	R121050047	74550	03/10/2023	FRJ2G08	R120549657	74630	01/10/2023	FRJ2G08	R120365187	74710	01/10/2023
FOW3753	R120740407	74550	03/10/2023	FOW4E18	A048336678	55412	13/10/2023	FRJ2G08	R120549987	74550	01/10/2023	FRJ2G08	R120365847	74710	01/10/2023
FOW7H92	R121024527	74550	03/10/2023	FOX1733	A048159482	55412	16/10/2023	FRJ2G08	R120551637	74630	01/10/2023	FRJ2G08	R120551857	74550	01/10/2023
FOX8669	R120788797	74550	03/10/2023	FOY4430	R120578917	74550	02/10/2023	FRJ3535	R120412817	74550	02/10/2023	FRJ4271	A045712822	55500	13/10/2023
FOY6C93	R121319657	74550	02/10/2023	FOY6C93	R120841267	74550	04/10/2023	FRJ6310	Z120715314	50020	17/10/2023	FRJ6310	Z120716204	50020	17/10/2023
FOY6C93	R120844017	74550	04/10/2023	FOY6C93	R120844787	74550	04/10/2023	FRJ8J68	R120887027	74550	04/10/2023	FRK0E26	R120565507	74630	01/10/2023
FOY6C93	R120848087	74550	04/10/2023	FOY7B47	R120628747	74550	02/10/2023	FRK5J36	R120657017	74630	02/10/2023	FRK7057	R121153447	74550	04/10/2023
FOY7B47	R120647777	74550	02/10/2023	FOZ1G52	Z120766464	50020	17/10/2023	FRK8H43	R121092507	74550	04/10/2023	FRK8973	Z120757114	50020	17/10/2023
FOZ2I39	A060319133	51851	18/10/2023	FOZ4I16	R120060707	74550	30/09/2023	FRK9G77	R120940597	74550	04/10/2023	FRK9447	R120540967	74550	01/10/2023
FOZ5490	A060111923	60501	13/10/2023	FOZ6E52	R120494437	74550	01/10/2023	FRL0405	R120546137	74550	01/10/2023	FRL1327	R120935537	74550	04/10/2023
FPA0F34	R120494987	74550	01/10/2023	FPA1B37	R120611707	74550	02/10/2023	FRL8587	R120563297	74550	01/10/2023	FRL9689	A055904619	76331	11/10/2023
FPA7388	R120556037	74550	01/10/2023	FPA7479	R120963587	74550	04/10/2023	FRM5D03	A065711007	55500	16/10/2023	FRM5D03	A065711015	73662	16/10/2023
FPA8392	R120464307	60503	01/10/2023	FPB1G84	R121061597	74550	03/10/2023	FRM6A81	R119917817	74550	30/09/2023	FRM6A81	R119931897	74550	30/09/2023
FPB1331	R120878227	74550	04/10/2023	FPB3F47	R121057637	74550	03/10/2023	FRM9215	R120830047	74550	03/10/2023	FRN0I23	R120865577	74550	04/10/2023
FPB4G88	A045713560	55500	18/10/2023	FPB5I95	R120100747	74550	30/09/2023	FRN6H11	Z120680444	50020	17/10/2023	FRN8C01	R120771637	74550	03/10/2023
FPB5I95	R120497957	74550	01/10/2023	FPB6F27	R120937847	74550	04/10/2023	FRO2H68	R120887357	74550	04/10/2023	FRO3D28	R120076327	60503	30/09/2023
FPB7E98	Z120706294	50020	17/10/2023	FPB8390	R121048837	56732	03/10/2023	FRO8E15	R120813987	74550	03/10/2023	FRP1A71	R120467707	74550	01/10/2023
FPC0C47	A059910931	75870	16/10/2023	FPC3267	Z120741384	50020	17/10/2023	FRP2D59	R119659427	56732	29/09/2023	FRP5J20	R120802987	74550	03/10/2023
FPD2F02	A045712830	55500	13/10/2023	FPD2F74	Z120659104	50020	17/10/2023	FRP8F12	R120496207	74550	01/10/2023	FRQ1I51	R120080177	74550	30/09/2023
FPD4C48	R119980077	74550	30/09/2023	FPD4061	R120351547	74550	01/10/2023	FRQ6D45	A051166001	66102	11/10/2023	FRQ6D45	A051166010	66531	11/10/2023
FPD4640	A060112059	54527	18/10/2023	FPD5220	R120301607	74550	30/09/2023	FRQ6E64	R120050587	74550	30/09/2023	FRR4139	R121117807	74550	04/10/2023
FPD5255	R120492017	74550	01/10/2023	FPD7599	R120545707	74550	01/10/2023	FRR7511	Z120759974	50020	17/10/2023	FRS3523	R119987997	74550	30/09/2023
FPE0430	R121019687	74550	03/10/2023	FPE1E96	R120008787	74550	30/09/2023	FRS6B75	R121298537	74550	30/09/2023	FRS6B75	Z120760854	50020	17/10/2023
FPE1E96	R120627757	74550	02/10/2023	FPE2H66	Z120753154	50020	17/10/2023	FRS9B24	R120395107	74550	02/10/2023	FRT5C72	R120099757	74630	30/09/2023
FPE3C75	A053115277	73400	17/10/2023	FPE9646	A061704847	60501	17/10/2023	FRT5C72	R121303047	74630	30/09/2023	FRT5C72	R119998667	74630	30/09/2023
FPF3B19	R121106707	74550	04/10/2023	FPF3B19	R120876807	74550	04/10/2023	FRT5C72	R119998997	74550	30/09/2023	FRT9B02	A050358187	55412	11/10/2023
FPF3109	R120903307	74550	04/10/2023	FPF5I89	Z120691224	50020	17/10/2023	FRU1C46	R119895607	74550	30/09/2023	FRV1380	R119954117	74550	30/09/2023
FPG2D36	R120674287	74550	02/10/2023	FPG3F26	R120574187	74550	02/10/2023	FRV3F14	R120334387	74550	01/10/2023	FRV3G00	R120349347	74550	01/10/2023
FPG5G13	R120384987	74550	02/10/2023	FPG5J46	R120381137	74550	02/10/2023	FRV4B05	R121015947	74550	02/10/2023	FRV4707	Z120664714	50020	17/10/2023
FPG9F94	Z120783624	50020	17/10/2023	FPG9G33	R120532827	74550	01/10/2023	FRW1F22	R119975567	74550	30/09/2023	FRW3A75	R121133097	74630	04/10/2023
FPH2E86	R119739837	74550	30/09/2023	FPH3335	Z120742924	50020	17/10/2023	FRX1I37	R120332407	74550	01/10/2023	FRX2E85	R120741607	74550	03/10/2023
FPH9I14	R120470907	74550	01/10/2023	FPI4D01	Z120669994	50020	17/10/2023	FRX5E73	R121153887	74550	04/10/2023	FRY0E26	R121120997	74550	04/10/2023
FPI9C78	R119996797	74550	30/09/2023	FPJ5D66	R121065007	60503	03/10/2023	FRY3E41	R121081287	74550	03/10/2023	FRY4952	R120588047	74550	02/10/2023
FPJ6I51	Z120713554	50020	17/10/2023	FPK0F22	Z120720594	50020	17/10/2023	FRZ1A61	R120646787	74550	02/10/2023	FRZ6G11	Z120696724	50020	17/10/2023
FPK3513	R120405667	74550	02/10/2023	FPL5E86	R119906597	74550	30/09/2023	FSA0G25	Z120767234	50020	17/10/2023	FSA5062	R120122527	74550	30/09/2023
FPL6J64	R120361667	56732	01/10/2023	FPL8A41	R120618297	60503	02/10/2023	FSA6J63	R120117907	74550	30/09/2023	FSB0I63	R120317557	74550	01/10/2023
FPL9F98	R120970627	74710	04/10/2023	FPM4G95	Z120767784	50020	17/10/2023	FSB1172	R119925297	74550	30/09/2023	FSB3154	R119899447	74550	30/09/2023
FPN1769	Z120728954	50020	17/10/2023	FPN3G73	R121040807	74550	03/10/2023	FSB8I66	R120915187	74550	04/10/2023	FSC3079	R120412707	56732	02/10/2023
FPN5489	R120146397	60503	28/09/2023	FPN5489	R119971607	60503	30/09/2023	FSC7G75	R120339117	74550	01/10/2023	FSD7I05	R120754367	74550	03/10/2023
FPN5489	R120592997	60503	02/10/2023	FPN5489	R120994717	74550	02/10/2023	FSD7I05	R120756677	74550	03/10/2023	FSE0966	R120388407	74550	02/10/2023
FPN6D50	R120396427	56732	02/10/2023	FPN6H21	Z120714654	50020	17/10/2023	FSE2671	R121039607	60503	03/10/2023	FSE4H46	R119920787	74550	30/09/2023
FPN8C82	A052722390	55680	18/10/2023	FPN8067	R120689137	74550	02/10/2023	FSE4960	A046571386	55412	16/10/2023	FSE8A18	R120560547	74550	01/10/2023
FPN8067	R120690457	74550	02/10/2023	FPO1H95	R121140467	74550	04/10/2023	FSE9G92	R120919917	74550	04/10/2023	FSF5H44	A050358977	55412	17/10/2023
FPO3B07	R119893507	74550	30/09/2023	FPO7B33	R120887807	74550	04/10/2023	FSF7B12	A060318455	60501	13/10/2023	FSG4134	R120721917	60503	03/10/2023
FPO8C14	R120310307	60503	01/10/2023	FPP5B26	R120061697	74550	30/09/2023	FSG7C00	R120392907	74550	02/10/2023	FSI7170	R120413917	74630	02/10/2023
FPP6D86	R120032547	74550	30/09/2023	FPP8G63	Z120656354	50020	17/10/2023	FSI7170	R120654607	74630	02/10/2023	FSI7170	R120658117	74630	02/10/2023
FPQ1H64	R120371567	74550	01/10/2023	FPQ4F73	R120816307	74550	03/10/2023	FSI7170	R120668237	74630	02/10/2023	FSI7170	R120668897	74550	02/10/2023
FPQ8H95	R119926837	74630	30/09/2023	FPQ8I70	A052907927	70481	12/10/2023	FSI8132	A010642410	55500	19/10/2023	FSJ0I77	R120846547	74550	04/10/2023
FPR6H55	A048336503	55412	13/10/2023	FPR9D98	R120797047	74550	03/10/2023	FSJ0I77	A050359280	55412	18/10/2023	FSJ5727	R120633037	74550	02/10/2023
FPR9130	A054712074	54525	14/10/2023	FPS1A46	R120649097	74550	02/10/2023	FSJ8948	A053310487	55500	19/10/2023	FSJ9C98	A065710574	55500	11/10/2023
FPS3192	R121130127	56732	04/10/2023	FPS6659	R120443177	74550	01/10/2023	FSK3F38	A063110235	60501	12/10/2023	FSK3F38	A065710795	52151	12/10/2023
FPS7G39	A047528700	55412	16/10/2023	FPS9F85	R120001087	74550	30/09/2023	FSK5J98	R120721367	74550	03/10/2023	FSK5J98	R120889997	74550	04/10/2023
FPS9G55	Z120695514	50020	17/10/2023	FPT0023	R120515777	74550	01/10/2023	FSK5J98	R121152677	74550	04/10/2023	FSK6H57	A057512270	57030	14/10/2023
FPT2667	R121041807	74550	03/10/2023	FPT3A24	R119911437	74550	30/09/2023	FSL0G46	Z120649644	50020	17/10/2023	FSL4B94	R121016607	74550	02/10/2023
FPT3387	A060318870	75870	16/10/2023	FPT4I15	R120709267	74550	03/10/2023	FSL4G11	Z120649314	50020	17/10/2023	FSL5009	R121062697	74550	03/10/2023
FPT8D56	Z120753814	50020	17/10/2023	FPU0798	A065710710	55500	11/10/2023	FSL6J35	R120705747	74550	02/10/2023	FSL9C94	R120376307	74550	01/10/2023
FPU1A47	A059910907	75870	16/10/2023	FPU1H65	R119932557	74550	30/09/2023	FSM3A46	A050148492	76841	19/10/2023	FSM9F59	Z120701124	50020	17/10/2023
FPU5036	R119740057	74550	30/09/2023	FPU7A08	R121114947	56732	04/10/2023	FSN3254	R120677917	74550	02/10/2023	FSN5D74	R120313267	74550	01/10/2023
FPU7809	R119947307	74630	30/09/2023	FPU7809	R120884497	74550	04/10/2023	FSO4901	R120594317	74550	02/10/2023	FSO8F61	R120590467	74550	02/10/2023
FPU8D70	R120761627	74550	03/10/2023	FPV1E54	Z120712784	50020	17/10/2023	FSO9A46	Z120651304	50020	17/10/2023	FSP7389	A053914528	76332	16/10/2023
FPV3C16	Z120678134	50020	17/10/2023	FPV3F79	R120494327	74550	01/10/2023	FSQ4839	R120753377	60503	03/10/2023	FSR8F58	R120463527	74550	01/10/2023
FPV7A26	R121127047	74550	04/10/2023	FPV7F74	A064306729	51930	16/10/2023	FSR9038	R120576277	74550	02/10/2023	FSS0294	Z120742594	50020	17/10/2023
FPV9229	R120699917	74630	02/10/2023	FPW0839	R119975907	74550	30/09/2023	FSS1222	Z120690784	50020	17/10/2023	FSS5F12	A053115234	55500	16/10/2023
FPW1D05	Z120628964	50020	17/10/2023	FPW2I63	A053115170	55500	16/10/2023	FSS5J15	R119896707	74550	30/09/2023	FSS6I81	Z120782414	50020	17/10/2023
FPW4F19	R120931137	74550	04/10/2023	FPW5921	A055904708	60412	11/10/2023	FSS6883	R121060167	74550	03/10/2023	FSS9B52	R121319327	74550	02/10/2023
FPW8E55	R120048167	74550	30/09/2023	FPW9A17	R121019027	74550	02/10/2023	FST4815	A060319168	73150	18/10/2023	FST8G28	R121149597	56732	04/10/2023
FPX1G36	A047528433	55412	16/10/2023	FPX3013	R121144427	74550	04/10/2023	FST9D14	R120996147	74550	02/10/2023	FST9E46	R120560107	74550	01/10/2023
FPX4586	R119962697	74550	30/09/2023	FPX9C41	R120935107	74550	04/10/2023	FSU4E39	A064306893	76331	18/10/2023	FSU4662	R120330427	74550	01/10/2023
FPY0A03	R120303707	74550	01/10/2023	FPY6J40	R119890537	74550	30/09/2023	FSV0I46	R120848857	74550	04/10/2023	FSV5329	A050148425	55412	18/10/2023
FPZ0B92	Z120647664	50020	17/10/2023	FPZ1I87	A046571025	55412	13/10/2023	FSV6J39	Z120679784	50020	17/10/2023	FSX1613	R120357927	56732	01/10/2023
FPZ1265	R120779667	74550	03/10/2023	FPZ2B82	R119959617	74630	30/09/2023	FSX6D91	R120678247	74550	02/10/2023	FSY2G71	Z120656684	50020	17/10/2023
FPZ2B82	R119978867	74630	30/09/2023	FPZ5I39	A021008483	51851	13/10/2023	FSY4563	Z120678024	50020	17/10/2023	FSY5240	R120784067	74550	03/10/2023
FPZ6I36	R120969087	74550	04/10/2023	FPZ6823	A047527976	55412	13/10/2023	FSZ0J85	Z120638534	50020	17/10/2023	FSZ2F41	R121298317	74550	30/09/2023
FPZ9A17	R120888897	74550	04/10/2023	FQA1H12	R120961167	74550	04/10/2023	FSZ2859	R121091187	74550	04/10/2023	FSZ3G75	R121064787	74550	03/10/2023
FQA1H39	R121295457	74550	30/09/2023	FQA3707	R121045757	74550	03/10/2023	FSZ3140	A008433826	76331	18/10/2023	FSZ6C55	A053509186	55500	18/10/2023
FQA6A80	A046937828	55412	18/10/2023	FQA7C71	Z120739074	50020	17/10/2023	FSZ8D51	R120918707	74550	04/10/2023	FSZ8D82	Z120672084	50020	17/10/2023
FQB0634	R120826637	74550	03/10/2023	FQB2779	R119906607	74550	30/09/2023	FSZ8108	R120483657	74630	01/10/2023	FTA2G27	R119971167	74550	30/09/2023
FQB5598	R120527437	74550	01/10/2023	FQB5875	R121321747	74550	03/10/2023	FTA3756	Z120767124	50020	17/10/2023	FTA5968	R121032777	56732	03/10/2023
FQB8355	R119969737	74550	30/09/2023	FQC7G12	R120655477	74550	02/10/2023	FTB1H75	R120075117	74710	30/09/2023	FTB1859	R120743587	74550	03/10/2023
FQD2F88	R120684187	60503	02/10/2023	FQD3C86	Z120641944	50020	17/10/2023	FTB2F53	A064105502	55090	15/10/2023	FTB5371	A053115579	60501	19/10/2023
FQD7245	R120323057	56732	01/10/2023	FQD8788	R120506427	74550	01/10/2023	FTC0D69	R120049267	74550	30/09/2023	FTC4392	A063110448	60501	17/10/2023
FQE0B86	R120813547	74550	03/10/2023	FQE1B76	R120954907	74550	04/10/2023	FTC6379	R121327907	74550	03/10/2023	FTC7363	R119906047	74550	30/09/2023
FQE3033	R121102407	56732	04/10/2023	FQE8H48	R120071487	74550	30/09/2023	FTC9J11	A045713306	55500	18/10/2023	FTD0213	A047527941	55412	13/10/2023
FQE9G82	Z120725214	50020	17/10/2023	FQE9097	R120061147	74550	30/09/2023	FTD1559	R120547897	60503	01/10/2023	FTD1793	R121025737	74550	03/10/2023
FQF0F43	A050359396	55412	18/10/2023	FQF0489	R120049377	74630	30/09/2023	FTD6530	R120014837	74550	30/09/2023	FTE6E39	A065909044	55500	16/10/2023
FQF2H68	R119903627	74710	30/09/2023	FQG4485	R120660537	74550	02/10/2023	FTF1373	A055904783	76331	16/10/2023	FTF1535	A048336627	55412	13/10/2023
FQG5F47	R121110547	56732	04/10/2023	FQG7J34	A050358489	55412	16/10/2023	FTF4B57	R120011647	74550	30/09/2023	FTG1A44	R120401927	74550	02/10/2023
FQH2E96	R120808817	74550	03/10/2023	FQH6416	A053509194	55500	18/10/2023	FTG1A44	R120735667	60503	03/10/2023	FTG5I19	Z120730054	50020	17/10/2023

FTG5J52	A053310410	55500	16/10/2023	FTH2J00	Z120666034	50020	17/10/2023
FTH5I86	A050148468	55412	18/10/2023	FTI3I96	R120585737	74550	02/10/2023
FTI3847	Z120726204	50020	17/10/2023	FTI4107	R120548887	74630	01/10/2023
FTI4893	R119995147	74550	30/09/2023	FTI5209	A047332873	55500	16/10/2023
FTJ3G33	R120642717	74550	02/10/2023	FTJ3G33	R120666147	74550	02/10/2023
FTJ5C91	Z120642164	50020	17/10/2023	FTJ5508	R121128807	74550	04/10/2023
FTJ8D73	R119739177	74550	30/09/2023	FTJ8D73	R119884927	74550	30/09/2023
FTJ9678	Z120715754	50020	17/10/2023	FTK0I32	R120447467	74550	01/10/2023
FTK4E74	R120497737	74550	01/10/2023	FTK9847	A053914544	76331	16/10/2023
FTL0595	R120079517	74550	30/09/2023	FTL0621	R120607627	74550	02/10/2023
FTL1686	R120324487	74550	01/10/2023	FTL4I31	A056304550	55500	11/10/2023
FTL6438	R120929267	74550	04/10/2023	FTL7114	R120555157	74550	01/10/2023
FTL7150	R120908707	74710	04/10/2023	FTL8411	R120330097	60503	01/10/2023
FTM3H57	R120537447	74550	01/10/2023	FTM7136	R121058297	74550	03/10/2023
FTM8612	R120619177	74550	02/10/2023	FTM8612	R121138267	74550	04/10/2023
FTM9B96	R120588817	74550	02/10/2023	FTN0522	A046571300	55412	16/10/2023
FTN5J28	R120316677	74550	01/10/2023	FTN8J75	R121064347	74550	03/10/2023
FTN8J75	R120961277	74550	04/10/2023	FTN9193	R120000867	74550	30/09/2023
FTO2G19	Z120776584	50020	17/10/2023	FTO2208	R120045637	74550	30/09/2023
FTO4869	R120538437	74550	01/10/2023	FTO7258	R120405557	74550	02/10/2023
FTO7586	R120121977	74550	30/09/2023	FTO9J91	R120731157	74550	03/10/2023
FTP0I87	R121051147	60503	03/10/2023	FTP8464	Z120667464	50020	17/10/2023
FTP9256	Z120647334	50020	17/10/2023	FTQ1718	A052513252	61300	17/10/2023
FTQ3G50	A060319044	55414	17/10/2023	FTQ5925	R120056527	60503	30/09/2023
FTQ8720	R120906937	74550	04/10/2023	FTR0E86	R120786597	74550	03/10/2023
FTR1238	R119910777	74550	30/09/2023	FTR2H37	R119940147	74550	30/09/2023
FTR3J86	R120365297	74550	01/10/2023	FTR3J86	A053914617	76331	16/10/2023
FTR4J72	R121120887	74550	04/10/2023	FTR4721	A045713322	55500	18/10/2023
FTR4912	A057512440	57030	17/10/2023	FTR8025	R120774497	74550	03/10/2023
FTS5H65	R120761847	74550	03/10/2023	FTS6C64	R120451647	74550	01/10/2023
FTS7H63	R120883407	74550	04/10/2023	FTS9C50	R119921337	74550	30/09/2023
FTT1252	Z120781754	50020	17/10/2023	FTT2918	Z120629954	50020	17/10/2023
FTT3G07	R121012097	74550	02/10/2023	FTT3G37	R120764487	74630	03/10/2023
FTT3G37	R120764607	74710	03/10/2023	FTT3G37	R120765257	74630	03/10/2023
FTT3G37	R120765807	74630	03/10/2023	FTT4257	R120326027	74550	01/10/2023
FTU2J96	A049345948	76842	19/10/2023	FTU3320	R120657347	74630	02/10/2023
FTU5386	Z120664934	50020	17/10/2023	FTU8121	R119995477	74550	30/09/2023
FTV6I35	R120572207	74550	01/10/2023	FTW0I93	A066109092	76331	17/10/2023
FTW7B37	A050358543	55412	16/10/2023	FTW8B28	R120664387	74550	02/10/2023
FTW8B28	R120665597	74550	02/10/2023	FTW9A39	R120800347	74550	03/10/2023
FTW9B96	A051328222	60502	18/10/2023	FTX0A28	R120349457	74550	01/10/2023
FTX0D58	R119932887	74550	30/09/2023	FTX1J12	R120103277	74550	30/09/2023
FTX3E66	Z120663394	50020	17/10/2023	FTX3J33	R119945317	74550	30/09/2023
FTX3J33	R120098437	74550	30/09/2023	FTX4H27	R120487507	74550	01/10/2023
FTX4H27	R121315587	74550	02/10/2023	FTX4J11	R120786927	74550	03/10/2023
FTX8B24	R120722907	74550	03/10/2023	FTX9147	R121044217	74550	03/10/2023
FTY1067	A064306524	55500	11/10/2023	FTY2143	R120922997	74550	04/10/2023
FTY5C17	R120000537	74550	30/09/2023	FTZ1580	R121001867	74550	02/10/2023
FTZ2I57	A054711922	73400	11/10/2023	FTZ7I79	Z120724224	50020	17/10/2023
FTZ8G95	A051714327	54521	13/10/2023	FUA5H87	R120359907	74550	03/10/2023
FUA6C32	R120992627	74550	02/10/2023	FUA8E36	R119957307	74630	30/09/2023
FUB1E89	A048159253	51852	13/10/2023	FUB2G14	A045713519	55500	18/10/2023
FUB2G18	R120641287	74710	02/10/2023	FUB2G18	R120900667	74630	04/10/2023
FUB3832	R120021437	74550	30/09/2023	FUC6F11	R120601797	74550	02/10/2023
FUD0247	R120031337	74550	30/09/2023	FUD5A37	R120902097	74630	04/10/2023
FUD8I11	Z120689134	50020	17/10/2023	FUD9J92	R120556707	74550	01/10/2023
FUD9J92	R120704317	74550	02/10/2023	FUD9J92	R120704757	74630	02/10/2023
FUD9J92	R120704867	74630	02/10/2023	FUD9J92	R120704977	74550	02/10/2023
FUD9J92	R120360567	74550	03/10/2023	FUD9J92	R120710037	74550	03/10/2023
FUD9J92	R120710147	74630	03/10/2023	FUD9J92	R120710257	74630	03/10/2023
FUE4J65	A042511370	59910	17/10/2023	FUE6A15	R120506977	74630	01/10/2023
FUE7F93	Z120691774	50020	17/10/2023	FUE8428	R120661087	74550	02/10/2023
FUE9203	R120788027	74550	03/10/2023	FUF0B21	R119958407	74550	30/09/2023
FUF1766	A060319290	51851	19/10/2023	FUF3D61	R120101957	74550	30/09/2023
FUF4J26	A061504384	76331	13/10/2023	FUF5670	R120008127	74550	30/09/2023
FUF7D15	Z120642714	50020	17/10/2023	FUG1E51	R121303597	74550	30/09/2023
FUG1G45	R120572647	74550	01/10/2023	FUG3I48	A059910982	75870	16/10/2023
FUG7E13	R120095027	74550	30/09/2023	FUG8277	A047528085	55412	13/10/2023
FUG9E95	R121101527	56732	04/10/2023	FUG9215	R120530307	74550	01/10/2023
FUI3E06	R121144317	74550	04/10/2023	FUI6051	R120097117	56732	30/09/2023
FUI6620	R120061037	74550	30/09/2023	FUI9E92	R119904177	74550	30/09/2023
FUI9E92	Z120676924	50020	17/10/2023	FUJ0A75	R120463967	74550	01/10/2023
FUJ0467	R120747437	74630	03/10/2023	FUJ0688	R120018807	74710	30/09/2023
FUJ6416	A061103460	76331	16/10/2023	FUJ7015	A060112008	51851	17/10/2023
FUK3075	R120304467	74550	01/10/2023	FUK4I12	R119984477	74550	30/09/2023
FUK5I43	R119891857	74710	30/09/2023	FUK5I43	R119892187	74550	30/09/2023
FUK5I43	R120497627	74550	01/10/2023	FUK5I43	R120550427	74550	01/10/2023
FUK5I43	R121137057	74550	04/10/2023	FUK7E33	Z120703544	50020	17/10/2023
FUK9G37	R119943667	74550	30/09/2023	FUK9G37	R120105037	74550	30/09/2023
FUL0141	R120400507	74550	02/10/2023	FUL1465	R120366067	74550	01/10/2023
FUL3H53	R120350887	74550	01/10/2023	FUL6J75	Z120631504	50020	17/10/2023
FUL7A59	R120617967	74550	02/10/2023	FUL7B37	R120406657	74550	02/10/2023
FUL8795	R120933337	74550	04/10/2023	FUM1876	R120313927	74550	01/10/2023
FUM2A47	Z120761294	50020	17/10/2023	FUM4F10	R120936967	74550	04/10/2023
FUN1H74	Z120682864	50020	17/10/2023	FUO0D05	Z120728624	50020	17/10/2023
FUO0D05	Z120774934	50020	17/10/2023	FUO1I69	R120052017	56732	30/09/2023
FUO1I92	Z120742264	50020	17/10/2023	FUO2D81	Z120637104	50020	17/10/2023
FUO4A31	R120088537	56732	30/09/2023	FUO5A98	R120518967	74550	01/10/2023
FUO6E14	R121312177	74550	01/10/2023	FUO7C26	R121157187	74550	04/10/2023
FUO8J85	R120839067	74630	03/10/2023	FUP0D98	R120316457	60503	01/10/2023
FUP0670	R121154547	74550	04/10/2023	FUP1740	R120610267	74550	02/10/2023
FUQ2256	R120608617	74550	02/10/2023	FUQ5008	A021817950	60501	13/10/2023
FUQ6A84	R120686497	74550	02/10/2023	FUQ6210	R120121537	74550	30/09/2023
FUQ8603	R120601247	74630	02/10/2023	FUQ9H76	Z120721254	50020	17/10/2023
FUR0G95	R120111197	74550	30/09/2023	FUR0J26	R120872287	74550	04/10/2023
FUR2E66	R120430967	74550	01/10/2023	FUR4H47	A066109122	55250	18/10/2023
FUR7G15	R120919037	74550	04/10/2023	FUR7H73	A046571483	55412	16/10/2023
FUS6896	R120482117	74630	01/10/2023	FUS8765	R121132107	74550	04/10/2023
FUS9244	R120932347	74550	04/10/2023	FUS9936	A047528646	55412	16/10/2023
FUT1I51	R119981617	60503	30/09/2023	FUT1187	R120581997	74550	02/10/2023
FUT3E13	R121009237	74550	02/10/2023	FUT3G01	Z120724114	50020	17/10/2023
FUT3G56	R120921127	74550	04/10/2023	FUU3H91	Z120678354	50020	17/10/2023
FUU7C18	Z120626874	50020	17/10/2023	FUU7C18	Z120626984	50020	17/10/2023
FUV0D73	R119924087	74550	30/09/2023	FUV3C61	Z120780104	50020	17/10/2023
FUV4I23	R120077317	74550	30/09/2023	FUV4069	R121325047	74550	03/10/2023
FUV6834	Z120767564	50020	17/10/2023	FUV8D52	R120119997	74550	30/09/2023
FUV8339	A056704028	76842	18/10/2023	FUV9B37	R120303367	74550	01/10/2023
FUW1E39	R120899677	74550	04/10/2023	FUW1J32	Z120692324	50020	17/10/2023
FUW2549	R120794517	74550	03/10/2023	FUW9J52	R119935207	74630	30/09/2023
FUX1I03	Z120779114	50020	17/10/2023	FUX2958	R120040467	74550	30/09/2023
FUX6B74	R119908137	74550	30/09/2023	FUX6C22	R120758327	74550	03/10/2023
FUX7J27	R120903967	74550	04/10/2023	FUX9869	A047528476	55412	16/10/2023
FUY0277	A057512750	57030	18/10/2023	FUY0277	A056505190	76331	19/10/2023
FUY1E11	Z120709814	50020	17/10/2023	FUY4475	R120121207	74550	30/09/2023
FUY5876	R120078417	56732	30/09/2023	FUY6047	R121036957	74550	03/10/2023
FUZ2C87	R120535357	74550	01/10/2023	FUZ2447	R121099547	74550	04/10/2023
FUZ3D21	R120032007	74550	30/09/2023	FUZ3149	A047528697	55412	16/10/2023
FUZ6H88	R120638537	74550	02/10/2023	FUZ6J31	R119957967	74550	30/09/2023
FUZ6J52	R121128477	74550	04/10/2023	FUZ8A97	R120316897	74630	01/10/2023
FUZ8423	R120505767	74550	01/10/2023	FVA2460	A009480151	70561	12/10/2023
FVA2462	A054712066	54521	14/10/2023	FVA2521	R121138607	74550	04/10/2023
FVA3G23	R120089637	74550	30/09/2023	FVA5B59	R119983267	74550	30/09/2023
FVA5B59	R120642057	74550	02/10/2023	FVA5B59	R120679677	74550	02/10/2023
FVA5B59	R121111977	74550	04/10/2023	FVA6280	R120496417	74630	01/10/2023
FVA8I87	R119958517	74630	30/09/2023	FVA8483	R121077547	74550	03/10/2023
FVB0B74	R120028917	74550	30/09/2023	FVB6260	R120034857	74550	30/09/2023
FVB6260	R120500487	74550	01/10/2023	FVB9G45	R120529527	74550	01/10/2023
FVB9G45	R120367057	74550	01/10/2023	FVC0331	R120808377	74550	03/10/2023
FVC3G23	R120916407	74550	04/10/2023	FVC4E55	R120528537	74630	01/10/2023
FVC5338	Z120764154	50020	17/10/2023	FVC6256	R120570557	74550	01/10/2023
FVC6256	A052721912	76332	11/10/2023	FVC7J62	R120867887	74550	04/10/2023
FVD0B95	A053509216	55500	18/10/2023	FVD3178	R120306557	74550	01/10/2023
FVD6A81	A064306800	76331	17/10/2023	FVD8G73	R121083377	74550	03/10/2023
FVE0C43	A047128427	51851	14/10/2023	FVE0F12	A053509097	55920	16/10/2023
FVE0I11	R121083817	74550	03/10/2023	FVE0144	R121034757	56732	03/10/2023
FVE5969	R121087447	74550	03/10/2023	FVF1896	R120522597	60503	01/10/2023
FVF2A16	R120000647	74550	30/09/2023	FVF7B78	R120956217	60503	04/10/2023
FVF8349	R120111747	74550	30/09/2023	FVG2147	R120471117	74550	01/10/2023
FVG4348	R120904627	74630	04/10/2023	FVG5231	R120997027	74550	02/10/2023
FVG8I55	R120097337	74550	30/09/2023	FVH1027	A048336317	54521	13/10/2023
FVH4B21	R119733787	74550	30/09/2023	FVH4I53	R120785827	74630	03/10/2023
FVH7E33	Z120635894	50020	17/10/2023	FVH9B28	R120323607	74550	01/10/2023
FVI1925	R120874597	74550	04/10/2023	FVI2D52	R119901757	60503	30/09/2023
FVI4A77	A064306532	55680	11/10/2023	FVI7723	A045713047	55500	16/10/2023
FVI8004	A051166494	55412	14/10/2023	FVJ5J26	Z120693644	50020	17/10/2023
FVJ6D76	A057512335	57030	16/10/2023	FVJ7J61	R120106797	74550	30/09/2023
FVJ8A44	A050359558	55412	18/10/2023	FVK0D32	R120792317	74550	03/10/2023
FVK1655	R120017367	74630	30/09/2023	FVK5654	R120069727	74550	30/09/2023
FVK7E56	R120549107	74630	01/10/2023	FVK7E56	R120830607	74630	03/10/2023
FVK8G62	Z120740944	50020	17/10/2023	FVL3B06	R121069077	74550	03/10/2023
FVL4C85	R120670767	74550	02/10/2023	FVL5014	R120734787	74550	03/10/2023
FVL5137	A020439758	55500	28/09/2023	FVM1810	R120742157	74550	03/10/2023

FVM2D33	R120399947	74550	02/10/2023	FVM2D33	R120627537	74550	02/10/2023
FVM2H46	R120632267	74550	02/10/2023	FVM6669	R120329987	60503	01/10/2023
FVN5G15	R120424367	74550	01/10/2023	FVN5709	R120634687	74550	02/10/2023
FVN8C07	R120847647	74550	04/10/2023	FVN9931	R120003397	74550	30/09/2023
FVO2J72	R120818607	74550	03/10/2023	FVO6122	R120772847	74550	03/10/2023
FVO7328	A060318498	55417	13/10/2023	FVP0I71	R120108337	74550	30/09/2023
FVP9I82	R119943337	74550	30/09/2023	FVP9I82	R119954227	74550	30/09/2023
FVP9815	R121029707	74550	03/10/2023	FVQ0445	R120487177	74550	01/10/2023
FVQ1D17	Z120769764	50020	17/10/2023	FVQ2G46	A050358357	55412	11/10/2023
FVQ2870	R120460007	74550	01/10/2023	FVQ4B83	R120768667	74550	03/10/2023
FVQ4J85	R120041347	74550	30/09/2023	FVQ5H52	A056505050	51930	18/10/2023
FVQ7H98	R120819597	74550	03/10/2023	FVQ7I04	R120846217	74550	04/10/2023
FVQ7I04	R121092407	74550	04/10/2023	FVQ8G85	R121151797	74550	04/10/2023
FVQ8590	R120083587	74550	30/09/2023	FVQ9J15	R120475627	74550	01/10/2023
FVR4E19	A048336708	55412	13/10/2023	FVR5E43	A051166028	66020	11/10/2023
FVR5E43	A051166036	66531	11/10/2023	FVR5E43	A051166044	66102	11/10/2023
FVR5H06	A052513244	60412	17/10/2023	FVS0C85	R120804307	74550	03/10/2023
FVS1D98	Z120721914	50020	17/10/2023	FVS1990	R120686507	74550	02/10/2023
FVS2D06	A046571173	55412	13/10/2023	FVS3F26	Z120650634	50020	17/10/2023
FVS3F26	Z120665604	50020	17/10/2023	FVS6B67	Z120770864	50020	17/10/2023
FVS6J93	R120922777	74550	04/10/2023	FVT4709	R121148497	56732	04/10/2023
FVT7I43	R121012427	74550	02/10/2023	FVT8F52	Z120696064	50020	17/10/2023
FVT8F52	Z120696174	50020	17/10/2023	FVT8F52	Z120696394	50020	17/10/2023
FVT9194	R119976007	74550	30/09/2023	FVU0D56	R120588267	74550	02/10/2023
FVU5A96	R121320097	74550	02/10/2023	FVV0B05	R120840497	74630	03/10/2023
FVV0030	R120348027	74550	01/10/2023	FVV3F66	R120827627	74550	03/10/2023
FVV3I32	R119961817	74550	30/09/2023	FVV3108	R120113407	74550	30/09/2023
FVV7F40	R120010987	74550	30/09/2023	FVV7F40	R120011107	74550	30/09/2023
FVV7F40	R120526117	60503	01/10/2023	FVV7F40	R120565277	74630	01/10/2023
FVV7F40	R120410177	74550	02/10/2023	FVV7F40	R121013857	74630	02/10/2023
FVV7F40	R121058407	74550	03/10/2023	FVV7F40	R121151357	74630	04/10/2023
FVW1D29	R119933657	74630	30/09/2023	FVW2E06	Z120661524	50020	17/10/2023
FVW2E06	Z120700794	50020	17/10/2023	FVW3679	R120875917	60503	04/10/2023
FVW5G73	Z120723674	50020	17/10/2023	FVX1C92	R121122427	74550	04/10/2023
FVX4C62	Z120635674	50020	17/10/2023	FVX8420	R119956207	74550	30/09/2023
FVY2672	R120910897	74550	04/10/2023	FVY5A56	R120761187	60503	03/10/2023
FVY6510	R120452747	74550	01/10/2023	FVZ0H92	Z120708274	50020	17/10/2023
FWA2G19	R121088547	74550	03/10/2023	FWA4E38	R121104827	60503	04/10/2023
FWB7C47	R119941247	74550	30/09/2023	FWB9386	R120530957	74550	01/10/2023
FWC6J84	R120058947	60503	30/09/2023	FWC7G02	R120782087	74550	03/10/2023
FWC8E08	A052722340	60412	16/10/2023	FWC8G53	R120647447	74550	02/10/2023
FWD1540	A050932959	51851	14/10/2023	FWD4914	Z120722794	50020	17/10/2023
FWD7D06	A044510142	55920	11/10/2023	FWD8840	R121093277	74550	04/10/2023
FWE1C85	R120578477	74550	02/10/2023	FWE3I61	R120018357	74550	30/09/2023
FWF2095	R120641837	74550	02/10/2023	FWF4039	R119985357	74550	30/09/2023
FWF6776	R120119667	74630	30/09/2023	FWF7G66	R120628857	74550	02/10/2023
FWF9A62	R120438887	74550	01/10/2023	FWG4765	R119988877	74550	30/09/2023
FWG6471	Z120689244	50020	17/10/2023	FWG7C42	R120426017	74550	01/10/2023
FWG8D63	A009480208	70301	16/10/2023	FWH5H76	R120836107	74630	03/10/2023
FWH6A27	A050148280	55412	17/10/2023	FWH7D61	R120542837	74550	01/10/2023
FWI1889	R120002517	74550	30/09/2023	FWI7335	R120801117	74550	03/10/2023
FWI9B59	R120115927	74630	30/09/2023	FWI9B59	Z120673404	50020	17/10/2023
FWI9D44	A046746550	60501	12/10/2023	FWI9690	A063505566	58350	18/10/2023
FWJ0F87	R120892857	74550	04/10/2023	FWJ0I65	Z120662954	50020	17/10/2023
FWJ1360	R120332307	74550	01/10/2023	FWJ4303	Z120766904	50020	17/10/2023
FWJ8651	R120649757	74550	02/10/2023	FWK3D04	R120398847	74550	02/10/2023
FWK3I07	R121105267	56732	04/10/2023	FWK6095	R120476177	74550	01/10/2023
FWK7A21	Z120717624	50020	17/10/2023	FWK8449	A043908134	60501	13/10/2023
FWK9I70	R119742807	74710	30/09/2023	FWK9I70	R119894057	74630	30/09/2023
FWL2E76	R120069067	74550	30/09/2023	FWL2420	R120449117	74550	01/10/2023
FWL2420	R120454507	74550	01/10/2023	FWL2420	R120619287	74550	02/10/2023
FWL3E53	R120629737	74550	02/10/2023	FWL9C36	R120379927	74630	02/10/2023
FWM2J28	Z120777904	50020	17/10/2023	FWM3J09	R121073917	74550	03/10/2023
FWM3175	R121062147	74550	03/10/2023	FWM5C94	R121112747	74550	04/10/2023
FWM9D06	Z120639204	50020	17/10/2023	FWN1B31	R120115707	74550	30/09/2023
FWN2B09	A050731813	66450	11/10/2023	FWN2B09	A056505106	75870	18/10/2023
FWN3J75	R119946747	74550	30/09/2023	FWN5H19	R119733127	74550	30/09/2023
FWN5H19	R120100637	60503	30/09/2023	FWN5H19	R121009677	74630	02/10/2023
FWN5854	R121320107	74550	02/10/2023	FWN7G27	Z120648104	50020	17/10/2023
FWO1B30	R120524797	60503	01/10/2023	FWO1B30	R120525017	60503	01/10/2023
FWO6B73	Z120739954	50020	17/10/2023	FWO8770	R119893287	74630	30/09/2023
FWO9C04	Z120743034	50020	17/10/2023	FWO9C04	Z120745904	50020	17/10/2023
FWO9H41	A045713020	55500	16/10/2023	FWO9I21	R121113957	74550	04/10/2023
FWO9I46	R120047407	74550	30/09/2023	FWO9I46	R120308867	60503	01/10/2023
FWO9I46	R121096247	74630	04/10/2023	FWP2B92	R120609497	74550	02/10/2023
FWP7I65	R120969857	74630	04/10/2023	FWQ1D94	A050147682	55412	16/10/2023
FWQ3H17	R120908367	74550	04/10/2023	FWQ3I95	R121313057	60503	01/10/2023
FWQ5A18	R120030677	74550	30/09/2023	FWR0101	Z120733684	50020	17/10/2023
FWR3046	Z120650964	50020	17/10/2023	FWR3270	A050358608	55412	16/10/2023
FWR4I29	A065512578	60501	18/10/2023	FWR7J67	Z120743584	50020	17/10/2023
FWS2005	R120029247	74550	30/09/2023	FWS4H89	R120875257	74550	04/10/2023
FWS5I47	A045713187	55500	16/10/2023	FWS8611	A053114971	55500	14/10/2023
FWS9A87	A063110731	55500	18/10/2023	FWT5A25	R121074687	74550	03/10/2023
FWT8287	R121114397	74550	04/10/2023	FWU0D55	R120514787	74550	01/10/2023
FWU2798	R120014067	74550	30/09/2023	FWU2798	R121005827	74550	02/10/2023
FWU4I61	A045712989	55500	16/10/2023	FWU4409	A053114963	54600	14/10/2023
FWU5759	A050147712	55412	16/10/2023	FWU6D46	R119909787	74550	30/09/2023
FWU9C66	A045309866	54600	18/10/2023	FWV1D51	R120302927	74630	01/10/2023
FWV2E63	R120604107	74550	02/10/2023	FWV2636	R120369917	74550	01/10/2023
FWV5D24	R121072047	74550	03/10/2023	FWV5243	R120675507	74550	02/10/2023
FWV7F93	Z120778454	50020	17/10/2023	FWV9H95	Z120649094	50020	17/10/2023
FWW0H10	R121124307	74550	04/10/2023	FWW2775	R120015057	60503	30/09/2023
FWW3A14	R120651407	74550	02/10/2023	FWW8B38	R120104607	74550	30/09/2023
FWX2F76	R120995597	74550	02/10/2023	FWX2386	R119941907	74550	30/09/2023
FWX5386	A050358012	55412	11/10/2023	FWX8J88	R119940707	74630	30/09/2023
FWY0D94	R120353857	74550	01/10/2023	FWY2E77	R120775597	74550	03/10/2023
FWY3119	Z120645024	50020	17/10/2023	FWY4C85	R120374977	74550	01/10/2023
FWY6A76	R120646237	74630	02/10/2023	FWY6F92	R121065447	74550	03/10/2023
FWY7D97	Z120691114	50020	17/10/2023	FWZ0H28	R120085237	74630	30/09/2023
FWZ1G11	R119920127	74550	30/09/2023	FWZ3598	R120655807	74550	02/10/2023
FWZ7I95	R120994507	74550	02/10/2023	FXA1J93	Z120710804	50020	17/10/2023
FXB3C31	Z120709484	50020	17/10/2023	FXB3E64	Z120640734	50020	17/10/2023
FXB3E64	Z120782854	50020	17/10/2023	FXB4A65	R120515667	74550	01/10/2023
FXB7267	R120393567	74550	02/10/2023	FXB9J36	R120080507	74550	30/09/2023
FXB9J36	R120018797	74550	30/09/2023	FXC2206	R120019677	74550	30/09/2023
FXC5456	R120592007	74550	02/10/2023	FXC6A39	Z120701014	50020	17/10/2023
FXC8A57	Z120626764	50020	17/10/2023	FXD1I63	Z120642054	50020	17/10/2023
FXD5B83	R120312497	74550	01/10/2023	FXD7474	R119761177	74550	29/09/2023
FXD7474	R119993507	74550	30/09/2023	FXD9E11	R120060377	74550	30/09/2023
FXE0D51	R120300397	74550	30/09/2023	FXE0035	Z120662304	50020	17/10/2023
FXE3D65	A063110685	60501	17/10/2023	FXE3D65	A063110707	52152	17/10/2023
FXE5E93	A047528379	55412	14/10/2023	FXE5506	A064505020	55920	11/10/2023
FXE8F93	A021214393	65992	15/10/2023	FXE8229	R121141237	74550	04/10/2023
FXF3037	R121123527	56732	04/10/2023	FXF4708	R120300067	74550	30/09/2023
FXF4708	R121018257	74550	02/10/2023	FXF4708	R121160267	74630	04/10/2023
FXF5I59	R120668787	74630	02/10/2023	FXG1F75	R119963027	74550	30/09/2023
FXG3D14	R120836867	74550	03/10/2023	FXG3D76	R119972157	74550	30/09/2023
FXG3E15	Z120688914	50020	17/10/2023	FXG3F55	R120046517	56732	30/09/2023
FXG3504	R120623467	74550	02/10/2023	FXG5563	A046571459	55412	16/10/2023
FXG9J03	R120903087	74550	04/10/2023	FXH3H24	Z120687264	50020	17/10/2023
FXH5I15	Z120783844	50020	17/10/2023	FXH8E22	R120636007	74550	02/10/2023
FXH9I34	R120946537	74550	04/10/2023	FXI2F28	A053712186	73662	18/10/2023
FXJ1G75	R119946527	74550	30/09/2023	FXJ1008	R120317227	60503	01/10/2023
FXJ4632	A050358071	55412	11/10/2023	FXJ5125	A049120920	54521	16/10/2023
FXJ7470	R120073687	60503	30/09/2023	FXK2617	R120410617	60503	02/10/2023
FXK3J95	R120720597	74550	03/10/2023	FXK5E54	R120617637	74550	02/10/2023
FXK8237	R120492457	74550	01/10/2023	FXL1E71	R120053337	60503	30/09/2023
FXL1E71	R120543057	74630	01/10/2023	FXL1E71	R120695627	74550	02/10/2023
FXL1E71	R121328017	74630	03/10/2023	FXL3133	A010642356	55680	13/10/2023
FXL4F82	R120934987	74550	04/10/2023	FXL5H40	R120396977	60503	02/10/2023
FXM6H36	Z120644034	50020	17/10/2023	FXM7J89	R120993287	74630	02/10/2023
FXN4A11	R120809697	74630	03/10/2023	FXN5499	A047528352	55412	14/10/2023
FXN8F01	R120516437	74550	01/10/2023	FXN8F01	R120516657	74550	01/10/2023
FXO0E36	A042511206	54521	11/10/2023	FXO0E36	A042511214	58350	11/10/2023
FXO3I93	Z120671314	50020	17/10/2023	FXO4A79	R120075667	74550	30/09/2023
FXP0A48	A052111391	76331	17/10/2023	FXP2I37	R119733017	74550	30/09/2023
FXP4B74	R120883507	74630	04/10/2023	FXP4D25	Z120783074	50020	17/10/2023
FXP4H14	R120329107	74550	01/10/2023	FXP4884	R120736987	74550	03/10/2023
FXP6436	R120471887	74550	01/10/2023	FXP6436	R120336037	74550	01/10/2023
FXP8G19	Z120642384	50020	17/10/2023	FXP8310	R119871727	74550	30/09/2023
FXQ1J98	R120427007	74550	01/10/2023	FXQ1060	R119924307	74550	30/09/2023
FXQ7930	R120526557	74550	01/10/2023	FXQ8640	R120103717	74550	30/09/2023
FXR2G37	R119997677	74550	30/09/2023	FXR3F70	R120851497	74550	04/10/2023
FXR3J06	A057512300	57030	16/10/2023	FXR5I84	A042511249	60681	11/10/2023
FXR6E65	R120399617	60503	02/10/2023	FXR8D64	R120856997	74550	04/10/2023
FXR9D42	R120078087	74550	30/09/2023	FXR9E93	Z120751834	50020	17/10/2023
FXS0A16	R121100317	74550	04/10/2023	FXS0A36	R119929917	74550	30/09/2023
FXS0711	R119873607	74550	30/09/2023	FXS5487	R121012977	74550	02/10/2023
FXT4J51	Z120656804	50020	17/10/2023	FXT7B18	A047528557	55412	16/10/2023
FXT7B18	A047528824	55412	17/10/2023	FXT7B18	A050359477	55412	18/10/2023
FXT7I02	Z120721474	50020	17/10/2023	FXT7I02	Z120723014	50020	17/10/2023
FXT9B43	A053115269	58191	17/10/2023	FXU3A01	Z120642274	50020	17/10/2023

FXU3E26	R121036187	74550	03/10/2023	FXU7975	R120515997	74550	01/10/2023	GAK0G71	Z120679454	50020	17/10/2023	GAK0G71	Z120754474	50020	17/10/2023
FXV0J66	R121018147	74550	02/10/2023	FXV3D24	R120383667	60503	02/10/2023	GAL6529	R120995927	74630	02/10/2023	GAM3I24	R121107467	74550	04/10/2023
FXV3420	R120559337	74550	01/10/2023	FXV7077	A045713454	55500	18/10/2023	GAM3I24	R121108127	74630	04/10/2023	GAM9638	A050358365	55412	11/10/2023
FXV9H43	R120921347	74550	04/10/2023	FXW0064	R120073027	74550	30/09/2023	GAN0B27	R121299417	74550	30/09/2023	GAN1H93	R120557687	74550	01/10/2023
FXW0737	R121063797	74550	03/10/2023	FXW2G92	R120003067	74550	30/09/2023	GAN5B41	Z120704864	50020	17/10/2023	GAN6C26	A050359531	55412	18/10/2023
FXW3D96	Z120770104	50020	17/10/2023	FXW5B02	R121082387	74550	03/10/2023	GAN6618	R120938727	74550	04/10/2023	GAN8210	R120438117	74550	01/10/2023
FXW6244	R120769007	74550	03/10/2023	FXW8D62	R120638207	74550	02/10/2023	GAO0B58	R120594207	74550	02/10/2023	GAO0086	R120789787	74550	03/10/2023
FXW9D25	R121079857	74550	03/10/2023	FXW9F44	Z120650304	50020	17/10/2023	GAO1F58	R120711137	74550	03/10/2023	GAP0098	A050359337	55412	18/10/2023
FXX2678	A046571220	55412	16/10/2023	FXX7D75	R120696617	74550	02/10/2023	GAP2C39	R121310197	74550	01/10/2023	GAP2611	A054711914	60501	11/10/2023
FXX9087	R121026617	56732	03/10/2023	FXY0A06	A059911105	55417	16/10/2023	GAP4A49	R121003187	56732	02/10/2023	GAP5721	R120823227	74550	03/10/2023
FXY1633	R120577157	74550	02/10/2023	FXY2F82	A046937470	55500	16/10/2023	GAP7774	R120000977	74550	30/09/2023	GAP8B56	R120014617	74550	30/09/2023
FXY4B66	Z120647444	50020	17/10/2023	FXY6F64	R120769107	74550	03/10/2023	GAP8264	A047528670	55412	16/10/2023	GAQ0405	R120664497	74550	02/10/2023
FXY6613	R120391477	74550	02/10/2023	FXY7H48	R120567587	74550	01/10/2023	GAQ2299	R121093387	74550	04/10/2023	GAQ3A96	R120024517	74550	30/09/2023
FXZ0G75	R119960277	74550	30/09/2023	FXZ3D48	R120030237	74550	30/09/2023	GAQ5B14	R121062807	74550	03/10/2023	GAQ6470	R120844127	74550	04/10/2023
FXZ3E33	R119982827	74550	30/09/2023	FXZ4D79	R121070407	74550	03/10/2023	GAQ9D16	R120554387	74550	01/10/2023	GAR1I29	A052314063	76331	17/10/2023
FXZ8H78	Z120726754	50020	17/10/2023	FYA4187	R120104707	74550	30/09/2023	GAR3004	R119955437	74550	30/09/2023	GAR4459	A047128761	76331	14/10/2023
FYA9195	R120853477	74630	04/10/2023	FYB0A53	A051166214	58431	13/10/2023	GAR8J12	R119941577	60503	30/09/2023	GAR9556	R120476407	74550	01/10/2023
FYB0A53	A048932408	55500	13/10/2023	FYB0409	R119946307	74550	30/09/2023	GAS1A76	A051714408	77142	16/10/2023	GAS3549	A049513271	73662	14/10/2023
FYB2472	A057512424	57030	17/10/2023	FYB5B03	R120507207	74550	01/10/2023	GAS5649	A047528395	55412	14/10/2023	GAS6I86	R121055547	74550	03/10/2023
FYB5770	R120007577	74550	30/09/2023	FYB6A15	A042713011	55500	15/10/2023	GAS8C11	R120640517	74550	02/10/2023	GAS9298	R120886707	74550	04/10/2023
FYB7087	R120075777	74550	30/09/2023	FYB7589	R120341977	74550	01/10/2023	GAT4B98	R121119907	60503	04/10/2023	GAT9523	A057512459	57030	17/10/2023
FYC0C16	Z120710584	50020	17/10/2023	FYC0F59	A052722404	55680	18/10/2023	GAU0B72	R120713667	74550	03/10/2023	GAU2E51	Z120694634	50020	17/10/2023
FYC0079	R121078867	74550	03/10/2023	FYC0079	A050148484	55412	18/10/2023	GAU2I94	A044510410	76331	18/10/2023	GAU2J70	Z120693754	50020	17/10/2023
FYC4B23	R120899897	74550	04/10/2023	FYC5F72	R120848207	74550	04/10/2023	GAU3F33	R120539977	74550	01/10/2023	GAU4469	R119942237	74550	30/09/2023
FYD1734	Z120727304	50020	17/10/2023	FYD4660	R120888567	74550	04/10/2023	GAV0138	R119740167	74550	30/09/2023	GAV1E65	R120310957	74550	01/10/2023
FYD5C51	R121318227	74550	02/10/2023	FYD8866	R121059837	74550	03/10/2023	GAV3348	A050358942	55412	17/10/2023	GAV4953	Z120731264	50020	17/10/2023
FYD9H76	A010056252	58194	19/10/2023	FYE6H55	R120099097	74550	30/09/2023	GAV5I05	Z120669224	50020	17/10/2023	GAV6268	Z120645464	50020	17/10/2023
FYE7E24	Z120773834	50020	17/10/2023	FYF1J86	Z120735224	50020	17/10/2023	GAW1H31	R121117587	74550	04/10/2023	GAW4F87	R120874607	74550	04/10/2023
FYF4J97	R119882947	74550	30/09/2023	FYF7J51	R120018137	74550	30/09/2023	GAW5E29	R120448127	60503	01/10/2023	GAW5H58	A057512360	57030	16/10/2023
FYF7903	R120625337	74550	02/10/2023	FYF8F48	A057512211	57030	13/10/2023	GAW8E51	R120518857	74550	01/10/2023	GAW8E51	R120348577	74550	01/10/2023
FYG0H92	R120717517	74550	03/10/2023	FYG1J21	R121127377	74550	04/10/2023	GAW8G96	Z120709924	50020	17/10/2023	GAW8G96	Z120710034	50020	17/10/2023
FYG2H21	R120872397	74630	04/10/2023	FYG4I85	R120746887	74550	03/10/2023	GAX4690	A051166869	57380	15/10/2023	GAX5B65	A051328214	60502	18/10/2023
FYG6H19	R121094267	74550	04/10/2023	FYH4A34	R120639527	74630	02/10/2023	GAX5B65	A051167032	60760	18/10/2023	GAX9G95	R120013187	74710	30/09/2023
FYH6A83	R120565057	74550	01/10/2023	FYH6A83	R120567037	74550	01/10/2023	GAY3B49	R120703437	74550	02/10/2023	GAY5B27	R120400057	74550	02/10/2023
FYH6A83	R121122317	74550	04/10/2023	FYI2A78	A049120822	55500	13/10/2023	GAZ0H64	R119905717	74550	30/09/2023	GAZ1B25	R120345497	56732	01/10/2023
FYI3B91	R119980407	74550	30/09/2023	FYI3C04	Z120700684	50020	17/10/2023	GAZ3H55	R120648437	74550	02/10/2023	GBA3J68	Z120781204	50020	17/10/2023
FYI3I71	A064904898	54600	18/10/2023	FYI6177	R121063807	56732	03/10/2023	GBA8E06	R120554057	74550	01/10/2023	GBA9B41	A064306907	76331	18/10/2023
FYJ0105	R119960937	74550	30/09/2023	FYJ2C88	R121052137	56732	03/10/2023	GBB0939	A056704036	60501	18/10/2023	GBB1046	R120580017	74550	02/10/2023
FYJ2H08	Z120758214	50020	17/10/2023	FYJ3058	R120727197	74550	03/10/2023	GBB4F34	R121139367	56732	04/10/2023	GBB8I61	R119999437	74550	30/09/2023
FYJ3575	R120756907	74550	03/10/2023	FYK6F21	Z120754584	50020	17/10/2023	GBB9E36	A042713259	57380	17/10/2023	GBC2I02	R120323387	74550	01/10/2023
FYK8C83	R120774507	74550	03/10/2023	FYL2086	A006887161	72340	16/10/2023	GBC4E85	A053310290	76331	11/10/2023	GBC7035	Z120697164	50020	17/10/2023
FYL4610	R121083157	74550	03/10/2023	FYL6J57	A009480178	73400	14/10/2023	GBC9I80	Z120741054	50020	17/10/2023	GBC9I80	Z120741164	50020	17/10/2023
FYL7163	A042112344	54521	13/10/2023	FYL8631	A051166664	55412	14/10/2023	GBD4H54	R121115387	74630	04/10/2023	GBD4H54	Z120676264	50020	17/10/2023
FYM0593	A044916858	60501	18/10/2023	FYN0H35	R119904287	74550	30/09/2023	GBD4H54	Z120702774	50020	17/10/2023	GBD4J75	Z120683634	50020	17/10/2023
FYN5F26	R119997907	74630	30/09/2023	FYO1B38	R120610157	74550	02/10/2023	GBD8052	A066109297	55680	18/10/2023	GBD9E57	R119981407	74550	30/09/2023
FYO2G95	R120595307	74550	02/10/2023	FYO3193	R120071607	74550	30/09/2023	GBE1232	R121050487	74550	03/10/2023	GBE1503	R120652407	74550	02/10/2023
FYP0F17	R120413037	56732	02/10/2023	FYP7040	Z120769104	50020	17/10/2023	GBE7B45	R120458577	74550	01/10/2023	GBE7949	A054712082	54525	14/10/2023
FYQ0075	A043908274	76331	17/10/2023	FYQ5C63	R120110427	74550	30/09/2023	GBF5G61	Z120643374	50020	17/10/2023	GBF8C17	A022814807	53800	16/10/2023
FYQ7E41	R120448457	74550	01/10/2023	FYQ8H34	A010447146	76331	19/10/2023	GBF9J77	Z120767894	50020	17/10/2023	GBF9470	R120116697	74550	30/09/2023
FYR3A99	A056703943	67261	12/10/2023	FYR3I59	Z120716744	50020	17/10/2023	GBG4C48	A060318749	76332	15/10/2023	GBG4C86	R119970837	74550	30/09/2023
FYR5F07	Z120768004	50020	17/10/2023	FYR8C95	R120758217	60503	03/10/2023	GBG4199	A048518725	55412	18/10/2023	GBH6C84	A052721920	60501	11/10/2023
FYS3439	R121142337	74550	04/10/2023	FYS4411	R120649537	74550	02/10/2023	GBH6455	R120963257	74550	04/10/2023	GBI1I20	A064306559	55090	11/10/2023
FYT3G83	R120348907	56732	01/10/2023	FYT7F41	R120593987	74550	02/10/2023	GBI4169	A046937577	51852	16/10/2023	GBI7A77	A057512130	57030	11/10/2023
FYT9705	R120664277	74550	02/10/2023	FYU1B03	R119971827	74550	30/09/2023	GBJ2D94	R119935197	60503	30/09/2023	GBJ5A73	A046937488	76842	16/10/2023
FYU7C45	R119835757	74550	29/09/2023	FYU7F42	R121308437	74550	01/10/2023	GBJ5G75	A048932629	50100	17/10/2023	GBJ7H34	A060318501	55417	13/10/2023
FYU9D44	R120533377	74550	01/10/2023	FYV4J89	R120854907	74550	04/10/2023	GBJ8J01	Z120683854	50020	17/10/2023	GBJ8584	R121129577	74550	04/10/2023
FYV6778	R120109007	74550	30/09/2023	FYW0790	R121158947	74550	04/10/2023	GBL0157	R120567147	74550	01/10/2023	GBL2E93	A057512521	57030	17/10/2023
FYW5C20	R121144867	60503	04/10/2023	FYX1470	R120537997	74550	01/10/2023	GBL2572	R121076447	74550	03/10/2023	GBL5246	R119959067	74550	30/09/2023
FYX5E26	A051166265	60501	13/10/2023	FYX5E26	A051166273	66020	13/10/2023	GBL6E56	R120504557	74550	01/10/2023	GBL9H59	A055307270	60501	16/10/2023
FYX8H59	R120553727	74550	01/10/2023	FYY3A20	Z120762284	50020	17/10/2023	GBM2J51	Z120725324	50020	17/10/2023	GBM2018	R120452857	74550	01/10/2023
FYY3A20	Z120762394	50020	17/10/2023	FYY4469	R120681877	74550	02/10/2023	GBM2018	R121306897	74550	01/10/2023	GBM4H20	A015050619	53800	08/10/2023
FYY6J34	R121157297	74630	04/10/2023	FYZ1810	A045309793	60501	14/10/2023	GBM6809	R120409847	60503	02/10/2023	GBM7H28	R120595197	74550	02/10/2023
FYZ4D00	R119904727	74550	30/09/2023	FYZ6I04	R120961827	74550	04/10/2023	GBM7H28	R120598717	74550	02/10/2023	GBM9364	A044510207	54440	11/10/2023
FYZ9263	A049345689	54521	16/10/2023	FZA3C93	Z120732704	50020	17/10/2023	GBN0229	R121159507	74550	04/10/2023	GBN0939	R120453847	74550	01/10/2023
FZA6B22	A053509119	60501	17/10/2023	FZB2A03	R120423927	74710	01/10/2023	GBN2I69	A049120830	55414	13/10/2023	GBN3I59	A066109238	55250	18/10/2023
FZB2D85	R120484207	74550	01/10/2023	FZB2D85	R120484427	74550	01/10/2023	GBN3050	A060319303	76332	19/10/2023	GBN3223	R120828407	74550	03/10/2023
FZB2I18	A050359361	55412	18/10/2023	FZB6H99	R120068957	74550	30/09/2023	GBN5E01	Z120718944	50020	17/10/2023	GBN5E01	A056505084	76332	18/10/2023
FZB9D93	A050147968	54522	16/10/2023	FZC2348	R119955327	74550	30/09/2023	GBN5E11	R119963357	74550	30/09/2023	GBN5E11	R119963687	74550	30/09/2023
FZC4D44	A060318552	55250	13/10/2023	FZC5C36	R120512257	74550	01/10/2023	GBN6E11	R120563957	74550	01/10/2023	GBN7J95	R121038387	74550	03/10/2023
FZD4I01	Z120688364	50020	17/10/2023	FZD4450	A056104888	76331	11/10/2023	GBO1F42	A048518806	55680	18/10/2023	GBO1F62	R120731707	74550	03/10/2023
FZD5I35	Z120761734	50020	17/10/2023	FZD8356	R119920347	74550	30/09/2023	GBP3G31	Z120775484	50020	17/10/2023	GBP4G13	A050148344	55412	18/10/2023
FZE0G54	R121040257	74550	03/10/2023	FZE1A73	R120350227	74550	01/10/2023	GBR1G35	R120356497	60503	01/10/2023	GBR4007	R120421947	74550	01/10/2023
FZE1379	R120725327	74550	03/10/2023	FZE3J53	Z120767454	50020	17/10/2023	GBR4007	R120422167	74550	01/10/2023	GBR7E44	R121034097	56732	03/10/2023
FZE4D68	R120062357	74550	30/09/2023	FZE4D68	A048159512	57380	16/10/2023	GBR8A89	R120585077	74630	02/10/2023	GBS0D66	R121109667	74550	04/10/2023
FZE4G25	R121063907	74550	03/10/2023	FZE5661	A021008408	50100	11/10/2023	GBS2742	R120343847	74550	01/10/2023	GBS2742	R121152897	74550	04/10/2023
FZE7G12	R120386197	56732	02/10/2023	FZE7I29	R120406107	56732	02/10/2023	GBS4D28	A064306621	76332	11/10/2023	GBS4094	R120602897	74550	02/10/2023
FZE7876	R120473097	74550	01/10/2023	FZF3379	R120451207	74630	01/10/2023	GBS8369	R121038507	56732	03/10/2023	GBT1G86	R121128037	74550	04/10/2023
FZF4J24	Z120708934	50020	17/10/2023	FZG0B16	A053115404	76331	18/10/2023	GBT2B65	Z120745344	50020	17/10/2023	GBT2E93	R120116257	74550	30/09/2023
FZG4A57	R119902857	74550	30/09/2023	FZG8G08	R120327017	74550	01/10/2023	GBT2E93	Z120626324	50020	17/10/2023	GBT2855	R121114727	74550	04/10/2023
FZG8G08	R120327457	74630	01/10/2023	FZH2J26	R120372227	74630	01/10/2023	GBT3E83	Z120717184	50020	17/10/2023	GBT4755	R120088107	74550	30/09/2023
FZH2J26	R120372997	74550	01/10/2023	FZH2358	R120323507	74550	01/10/2023	GBT4996	A060318706	52070	15/10/2023	GBT6481	R120319097	74550	01/10/2023
FZH2978	A047528794	55412	17/10/2023	FZH3310	R120305907	74550	01/10/2023	GBT7H84	A048932483	60501	13/10/2023	GBT8H58	R120606197	74550	02/10/2023
FZH7126	R121299527	74550	30/09/2023	FZH7220	A057512343	57030	16/10/2023	GBU5J62	R120409737	74550	02/10/2023	GBU7359	R120599377	60503	02/10/2023
FZI3J45	R119942897	74710	30/09/2023	FZI6585	R120314697	74550	01/10/2023	GBU8930	R120219657	74550	28/09/2023	GBV1I13	R119872277	74630	30/09/2023
FZJ3F43	A066109343	55680	18/10/2023	FZJ3220	R121091297	74550	04/10/2023	GBV1208	R120307877	74550	01/10/2023	GBV2I45	R120444387	74550	01/10/2023
FZJ6A87	R119922217	74550	30/09/2023	FZJ8D83	R121062367	74550	03/10/2023	GBV4D28	R120099537	60503	30/09/2023	GBV4717	R121065777	56732	03/10/2023
FZJ9049	R120738747	74550	03/10/2023	FZK0G22	R121082937	74630	03/10/2023	GBV5I21	R120298637	74550	30/09/2023	GBV6H80	R119943997	74550	30/09/2023
FZK0G35	R120474747	74630	01/10/2023	FZK2C02	Z120660754	50020	17/10/2023	GBV7H80	R121330877	60503	04/10/2023	GBV8B53	R120504117	56732	01/10/2023
FZK3A24	R120946757	74550	04/10/2023	FZK3I35	R120337907	74550	01/10/2023	GBV8380	R120912437	74550	04/10/2023	GBV9G22	R120524577	74550	01/10/2023
FZK6220	R120495977	74630	01/10/2023	FZK6527	Z120631164	50020	17/10/2023	GBV9H76	A054712180	56221	18/10/2023	GBW0I84	R120691997	74550	02/10/2023
FZL1J08	Z120687154	50020	17/10/2023	FZL1229	R120498397	74550	01/10/2023	GBW2E91	R121316687	74550	02/10/2023	GBW2335	R120508407	74550	01/10/2023
FZL3234	R120605317	74550	02/10/2023	FZL8810	Z120633914	50020	17/10/2023	GBW3332	Z120700244	50020	17/10/2023	GBW5D91	Z120736434	50020	17/10/2023
FZM1B26	R120835657	74630	03/10/2023	FZM3G04	R121110007	74550	04/10/2023	GBX1F48	A063110243	55500	14/10/2023	GBX1077	Z120775594	50020	17/10/2023
FZM3J34	R120427667	74630	01/10/2023	FZM3J34	R120427887	74710	01/10/2023	GBX1335	R120626327	74550	02/10/2023	GBX2G61	R119991187	74550	30/09/2023
FZM3828	R120743367	74550	03/10/2023	FZM5I91	R120064557	74550	30/09/2023	GBX7279	R120862167	74550	04/10/2023	GBY2F02	R119986457	74550	30/09/2023
FZM9I71	Z120721804	50020	17/10/2023	FZN5E43	A062705758	55411	17/10/2023	GBY5297	R120942797	74550	04/10/2023	GBY8585	A045713489	55500	18/10/2023
FZN7829	R119938827	60503	30/09/2023	FZO0F68	R120635017	74550	02/10/2023	GBY9E26	R120762837	74550	03/10/2023	GBY9654	Z120685724	50020	17/10/2023
FZO2H14	R120589257	74550	02/10/2023	FZO2H14	R120720377	74630	03/10/2023	GBZ7I11	R120545697	74550	01/10/2023	GCA2D84	R120067307	74550	30/09/2023
FZO4J06	R119916497	74550	30/09/2023	FZO6G39	R121116157	74550	04/10/2023	GCA2D84	Z120763384	50020	17/10/2023	GCA4880	R119985027	74630	30/09/2023
FZO7H36	R119933007	74550	30/09/2023	FZO9F51	Z120709594	50020	17/10/2023	GCA6584	A050147925	55412	16/10/2023	GCB3878	Z120677804	50020	17/10/2023
FZP5C18	R120784727	74550	03/10/2023	FZP5C18	R121059947	74550	03/10/2023	GCB5A56	A057512718	57030	18/10/2023	GCB5424	Z120706844	50020	17/10/2023
FZP6840	R119736427	74550	30/09/2023	FZP7A37	R120760857	74550	03/10/2023	GCB6I89	R120423487	74550	01/10/2023	GCC1I11	R120348807	74550	01/10/2023
FZP7A37	R120763387	74550	03/10/2023	FZP8G46	A051166940	58191	15/10/2023	GCC2J48	R120337687	74550	01/10/2023	GCD0E46	R119923097	74550	30/09/2023
FZP9F23	A051166966	76841	15/10/2023	FZQ0B37	R120453297	74550	01/10/2023	GCD3F54	R120001417	74550	30/09/2023	GCD4785	R120011977	74550	30/09/2023
FZQ1636	R120517097	74550	01/10/2023	FZQ1636	R120519517	74550	01/10/2023	GCD5J56	R120445707	74550	01/10/2023	GCD5663	R120026607	74550	30/09/2023
FZQ1636	R120520287	74550	01/10/2023	FZQ2H75	R120443617	74550	01/10/2023	GCD8A46	A047528590	55412	16/10/2023	GCD9B52	A055106933	76331	19/10/2023
FZQ3C16	R120917607	74550	04/10/2023	FZQ6A04	R119957417	74550	30/09/2023	GCE0G66	R120763057	74550	03/10/2023	GCE9F39	R120401047	56732	02/10/2023
FZQ8B52	R119919357	74550	30/09/2023	FZQ8H25	R121009127	74550	02/10/2023	GCF1C45	R120636337	74630	02/10/2023	GCF1C45	R120637007	74550	02/10/2023
FZQ9A08	A045713527	55500	18/10/2023	FZQ9D84	R119909127	74550	30/09/2023	GCF1C65	R119976557	74550	30/09/2023	GCF1I13	Z120780434	50020	17/10/2023
FZQ9J54	Z120654604	50020	17/10/2023	FZQ9J54	Z120701894	50020	17/10/2023	GCF3H63	Z120715204	50020	17/10/2023	GCF4C46	R120907927	74550	04/10/2023
FZQ9J54	Z120702004	50020	17/10/2023	FZQ9J54	Z120745564	50020	17/10/2023	GCF4F21	R119938277	74550	30/09/2023	GCF4H32	A050932720	76331	14/10/2023
FZQ9062	R121161147	74550	04/10/2023	FZQ9679	R120895387	74550	04/10/2023	GCF7D53	R120524357	74550	01/10/2023	GCF8084	A057512289	57030	14/10/2023
FZR1I63	R120018467	74550	30/09/2023	FZR5D86	R120759107	74550	03/10/2023	GCF9I32	R120916507	60503	04/10/2023	GCG2D03	A051166338	55680	13/10/2023
FZR5232	R121128147	74550	04/10/2023	FZR6068	A054712120	55500	17/10/2023	GCG6A14	R120516217	74550	01/10/2023	GCH3J65	R120594537	74550	02/10/2023
FZR7E24	A046937780	52070	18/10/2023	FZR8F72	R120657567	74550	02/10/2023	GCH9G75	Z120693094	50020	17/10/2023	GCI0A42	R120896487	74550	04/10/2023
FZR8J43	R120609167	60503	02/10/2023	FZS7J41	R121043667	74550	03/10/2023	GCI1E67	R120831807	74550	03/10/2023	GCI2H73	A045713438	55500	18/10/2023
FZS8H78	R120821577	60503	03/10/2023	FZT1F04	Z120747654	50020	17/10/2023	GCI3107	R120815637	74550	03/10/2023	GCI6E02	R120413367	74550	02/10/2023
FZT2F24	A064105588	75870	16/10/2023	FZT4I52	R121100207	74550	04/10/2023	GCJ2I41	Z120769004	50020	17/10/2023	GCJ2I42	R120037827	74550	30/09/2023
FZT5C43	R120734237	74550	03/10/2023	FZT6I74	R120518637	74550	01/10/2023	GCJ2I42	R120418097	74550	01/10/2023	GCJ6348	R120948407	74550	04/10/2023
FZU0G45	R120073247	74550	30/09/2023	FZU2F95	R120490037	60503	01/10/2023	GCJ8C03	R120863377	74550	04/10/2023	GCK1B41	Z120730504	50020	17/10/2023
FZU4058	R120719497	74550	03/10/2023	FZU8278	R119887457	74550	30/09/2023	GCK1B41	Z120750954	50020	17/10/2023	GCK1877	R120333727	74550	01/10/2023
FZU8278	Z120652834	50020	17/10/2023	FZV1D25	R119947187	74550	30/09/2023	GCK6F93	A053914625	76331	16/10/2023	GCK8585	R120077427	74550	30/09/2023
FZV2I17	A047528204	55412	14/10/2023	FZV4F62	Z120732584	50020	17/10/2023	GCK8985	R119939047	74550	30/09/2023	GCL3115	R119915287	74550	30/09/2023
FZW5154	A065512489	60501	12/10/2023	FZW8A41	R120562747	74630	01/10/2023	GCL6J64	R120478927	74550	01/10/2023	GCL6720	R120402707	74550	02/10/2023
FZX0B74	A050933190	60501	19/10/2023	FZX0C47	Z120752934	50020	17/10/2023	GCL7B75	A015050627	66371	09/10/2023	GCL7B75	A015050635	50100	09/10/2023
FZX1A15	R120102067	74550	30/09/2023	FZX1H55	R120461327	74630	01/10/2023	GCM0J17	R120444827	74550	01/10/2023	GCM4H87	A063110642	60501	17/10/2023
FZY1G59	R120361007	74550	03/10/2023	FZY1G59	R121118467	74550	04/10/2023	GCM5980	R121323837	74550	03/10/2023	GCN4A25	R120701677	74550	02/10/2023
FZY1438	R120039917	74550	30/09/2023	FZY2D63	R120426127	74710	01/10/2023	GCN5I44	R120504777	74550	01/10/2023	GCN6J17	R120754147	74550	03/10/2023
FZY5D50	Z120664504	50020	17/10/2023	FZY6838	R121050607	74550	03/10/2023	GCN7A85	R120404127	74630	02/10/2023	GCN7D32	R120757887	74550	03/10/2023
FZY8C84	R120605207	74550	02/10/2023	FZZ3G17	R120350557	74550	01/10/2023	GCN7634	A042713275	53800	18/10/2023	GCN8C57	R119964897	74550	30/09/2023
FZZ5C47	R120999227	74550	02/10/2023	GAA3C98	R120925087	74550	04/10/2023	GCO1J68	R120064337	74550	30/09/2023	GCO2584	R120076877	74550	30/09/2023
GAA4G58	A064306516	55500	11/10/2023	GAA6B81	R119977547	74550	30/09/2023	GCO4338	R120056087	56732	30/09/2023	GCO6468	Z120759864	50020	17/10/2023
GAA8E24	A053509003	60501	14/10/2023	GAA9J18	A048159610	56222	17/10/2023	GCP0929	Z120784064	50020	17/10/2023	GCP6F53	R121135407	60503	04/10/2023
GAB5928	R121027167	74550	03/10/2023	GAB7F52	R120110647	74550	30/09/2023	GCP8C16	R120512147	74550	01/10/2023	GCQ2E17	Z120712894	50020	17/10/2023
GAB9123	R121073697	60503	03/10/2023	GAC1J18	R120730497	74550	03/10/2023	GCQ3G57	Z120730164	50020	17/10/2023	GCQ6C06	R120893407	74550	04/10/2023
GAC1273	R119877887	74550	30/09/2023	GAC1273	R119878107	74550	30/09/2023	GCQ6C13	R121130897	74550	04/10/2023	GCQ6F40	R120639307	74710	02/10/2023
GAD1827	R121139707	74550	04/10/2023	GAD9F87	R121081727	74550	03/10/2023	GCR0A78	Z120777464	50020	17/10/2023	GCR2D54	Z120716194	50020	17/10/2023
GAE0628	R119954337	74550	30/09/2023	GAE1H25	R121056537	74550	03/10/2023	GCR2730	R121049937	74550	03/10/2023	GCR7B84	R120822457	74550	03/10/2023
GAE2E29	Z120681324	50020	17/10/2023	GAE2G79	R120416667	74550	02/10/2023	GCR7298	R120740177	74550	03/10/2023	GCR7298	R121054777	74630	03/10/2023
GAF3669	R120522707	74550	01/10/2023	GAF8J63	R120469027	74550	01/10/2023	GCR9H84	R120874377	74550	04/10/2023	GCS0A29	A053712135	60501	17/10/2023
GAG1A86	R120529857	74550	01/10/2023	GAG2294	Z120692654	50020	17/10/2023	GCS0B09	R120488497	74550	01/10/2023	GCS2A26	A051167040	66102	18/10/2023
GAG4D90	R121313607	74550	01/10/2023	GAG9717	R121160487	74550	04/10/2023	GCS2A26	A051167059	73400	18/10/2023	GCS3F52	A065710698	55500	11/10/2023
GAH0397	R121095477	60503	04/10/2023	GAH1J25	R119987117	74550	30/09/2023	GCS4547	R119941467	74630	30/09/2023	GCT1B31	A051166923	58191	15/10/2023
GAH2B24	R121109997	74550	04/10/2023	GAH3F06	R119895267	74550	30/09/2023	GCT2G14	R120493887	74550	01/10/2023	GCT2750	R121005607	74550	02/10/2023
GAH7J65	R120398517	56732	02/10/2023	GAH7250	A050933025	51851	17/10/2023	GCT6699	Z120628854	50020	17/10/2023	GCT7339	R120966117	74550	04/10/2023
GAH8B66	R120042447	74550	30/09/2023	GAH9D86	R119796817	74550	29/09/2023	GCU0H84	Z120667134	50020	17/10/2023	GCU6A73	R120873167	74550	04/10/2023
GAI3F48	R120753817	74550	03/10/2023	GAI5G36	A065909230	55500	17/10/2023	GCU6C09	R119610257	74550	28/09/2023	GCU7I42	R120443837	74550	01/10/2023
GAI6G26	A048336660	55412	13/10/2023	GAI7A53	A049345727	54521	16/10/2023	GCU8F14	Z120656024	50020	17/10/2023	GCU9490	A051166109	60501	12/10/2023
GAI8A77	R120648217	74550	02/10/2023	GAI8I55	R120098877	74550	30/09/2023	GCV0072	Z120706624	50020	17/10/2023	GCV1F89	A045507684	66020	17/10/2023
GAI8J47	A043908029	51851	11/10/2023	GAI9205	Z120679894	50020	17/10/2023	GCV1J72	R121305027	74550	30/09/2023	GCV8B97	Z120767904	50020	17/10/2023
GAJ1B78	R120531727	74550	01/10/2023	GAJ3D45	A051166346	55680	13/10/2023	GCW1F80	R120656797	74550	02/10/2023	GCW3036	R120425577	74550	01/10/2023
GAJ8432	R120529087	74550	01/10/2023	GAJ9C78	A046937445	66102	11/10/2023	GCW3036	R120657127	74550	02/10/2023	GCW3036	R120758767	74550	03/10/2023

GCW3036	Z120633474	50020	17/10/2023	GCW3330	A054711779	76331	11/10/2023	GFC7E52	R120315577	74550	01/10/2023	GFC8C78	Z120773284	50020	17/10/2023
GCW5G65	R120116477	74550	30/09/2023	GCW5628	R120335157	74550	01/10/2023	GFC9G15	R120815417	74550	03/10/2023	GFD0F19	R119390037	74550	26/09/2023
GCX0J34	R120780107	74550	03/10/2023	GCX0J34	R120790667	74630	03/10/2023	GFD1F85	R119735877	74550	30/09/2023	GFD1G71	R120691007	74550	02/10/2023
GCX0J34	R120791107	74630	03/10/2023	GCX0J34	R120791327	74630	03/10/2023	GFD4D63	R120886037	74550	04/10/2023	GFD5B92	A010642330	60501	13/10/2023
GCX0504	R120491687	74630	01/10/2023	GCX2C58	R120735557	74550	03/10/2023	GFD5H53	R120943907	74550	04/10/2023	GFD7I77	A055904805	76332	16/10/2023
GCX6H25	R120590907	74550	02/10/2023	GCX9490	R119923207	74550	30/09/2023	GFD9C84	R119930907	60503	30/09/2023	GFE4620	A051166150	60501	13/10/2023
GCY0A14	R120356167	74550	01/10/2023	GCY1G10	R120762727	74550	03/10/2023	GFE5359	R120650637	74550	02/10/2023	GFE6258	R119995697	74550	30/09/2023
GCY1G42	Z120703984	50020	17/10/2023	GCZ3C22	R120718407	60503	03/10/2023	GFE9D01	A046937410	66531	11/10/2023	GFE9D01	A046937429	64080	11/10/2023
GCZ5I14	Z120722464	50020	17/10/2023	GCZ7E13	Z120678804	50020	17/10/2023	GFE9D01	A046937437	66102	11/10/2023	GFE9150	R119742037	74550	30/09/2023
GDA1H66	A052513180	54522	11/10/2023	GDA1H66	Z120763504	50020	17/10/2023	GFE9150	R120692327	74550	02/10/2023	GFF0A24	R121039597	74550	03/10/2023
GDA4F22	R120598387	74550	02/10/2023	GDA4F22	Z120723564	50020	17/10/2023	GFF0112	R119737307	74630	30/09/2023	GFF0686	R120519407	74550	01/10/2023
GDA4I84	R121154327	74630	04/10/2023	GDA6529	R120383447	74550	02/10/2023	GFF9I87	R119980737	74550	30/09/2023	GFG7J48	A064306664	60501	16/10/2023
GDA7D04	R120746997	74550	03/10/2023	GDA8098	Z120636884	50020	17/10/2023	GFH1708	A025462324	70301	06/10/2023	GFH3H38	R120958197	74550	04/10/2023
GDB2569	R120751397	74550	03/10/2023	GDB5B73	R120816847	74550	03/10/2023	GFH3I42	R120555927	74550	01/10/2023	GFH4I12	R120750307	74550	03/10/2023
GDB6032	R119690227	74550	29/09/2023	GDC1785	R120050707	74550	30/09/2023	GFH5A95	R120512697	74550	01/10/2023	GFH5G73	A022814653	51851	15/10/2023
GDC6930	R120490257	74550	01/10/2023	GDC8G08	R120703327	74550	02/10/2023	GFH6B79	R120825867	74630	03/10/2023	GFH8339	R121060277	74550	03/10/2023
GDD0F46	R120819157	74550	03/10/2023	GDD3E87	R121133317	74550	04/10/2023	GFI3D38	A052513376	73662	18/10/2023	GFI6G88	R120459237	74550	01/10/2023
GDD3E87	R121134207	74550	04/10/2023	GDD7F17	R120518307	74550	01/10/2023	GFI7505	R119944107	74550	30/09/2023	GFI8J56	R121096137	56732	04/10/2023
GDD7F17	R120519847	74550	01/10/2023	GDE2H59	Z120776914	50020	17/10/2023	GFJ3F55	R119869967	74550	30/09/2023	GFJ7322	R120651517	74550	02/10/2023
GDE3I18	R120830377	74550	03/10/2023	GDE4369	A045713128	55500	16/10/2023	GFJ9J26	R120660977	74550	02/10/2023	GFK1C15	R121324937	74550	03/10/2023
GDE7H71	R120115267	74550	30/09/2023	GDF2428	R119971717	74550	30/09/2023	GFK1D26	R120734347	74550	03/10/2023	GFK6D58	R119912537	60503	30/09/2023
GDF6J85	R120824547	74550	03/10/2023	GDG1093	R120114277	74550	30/09/2023	GFK7400	R120994277	74550	02/10/2023	GFK8H95	R121069627	74550	03/10/2023
GDG2C25	R120365517	74550	01/10/2023	GDG5E34	R119939607	74550	30/09/2023	GFK8I25	R121304037	74630	30/09/2023	GFK8I25	R120299737	74550	30/09/2023
GDG8177	R120497307	74550	01/10/2023	GDG9B10	A048518563	55412	18/10/2023	GFK8I25	R120470677	74550	01/10/2023	GFK8I25	R120534697	60503	01/10/2023
GDH0726	R120958207	74550	04/10/2023	GDH2F61	Z120736004	50020	17/10/2023	GFK8I25	R121095257	74550	04/10/2023	GFL0I42	R120717407	74550	03/10/2023
GDH3500	R120803867	74550	03/10/2023	GDH4H28	R120351767	60503	01/10/2023	GFL2837	Z120675824	50020	17/10/2023	GFL4A31	R120785937	74630	03/10/2023
GDH5A10	R120658777	74550	02/10/2023	GDH5G51	A057512165	57030	11/10/2023	GFL7J77	R120943457	74630	04/10/2023	GFL8G03	Z120699474	50020	17/10/2023
GDH9G25	R120729507	74550	03/10/2023	GDI0499	R120908037	74550	04/10/2023	GFL9C47	R121101967	74550	04/10/2023	GFL9580	R121039267	74550	03/10/2023
GDI1A33	R120748317	74550	03/10/2023	GDI3995	Z120734564	50020	17/10/2023	GFM0C06	R120022757	74550	30/09/2023	GFN0B02	R120039257	74550	30/09/2023
GDJ1D63	R120354847	74550	01/10/2023	GDJ1F31	A063110715	54521	18/10/2023	GFN0C14	R120614337	74550	02/10/2023	GFN0I24	R120713007	74550	03/10/2023
GDJ3J58	R120405777	74550	02/10/2023	GDJ5747	A050932690	76331	14/10/2023	GFN4E29	R120482887	74630	01/10/2023	GFN4E29	R120483987	74630	01/10/2023
GDK4G60	R120578697	74550	02/10/2023	GDK7155	A048336163	55412	13/10/2023	GFN7J62	R119906157	74550	30/09/2023	GFO1G24	Z120698374	50020	17/10/2023
GDL1E48	R120996807	56732	02/10/2023	GDL1704	R121121217	74550	04/10/2023	GFO3E99	R119913747	74550	30/09/2023	GFO3E99	R120857877	74550	04/10/2023
GDL3A17	Z120722244	50020	17/10/2023	GDL5E92	Z120638974	50020	17/10/2023	GFP0J12	R120564947	74550	01/10/2023	GFP2138	R121131997	74550	04/10/2023
GDM7I86	R121114177	74550	04/10/2023	GDM9225	R121145087	74550	04/10/2023	GFP3J83	R121119677	74550	04/10/2023	GFP3J83	R121120007	74550	04/10/2023
GDN0E41	R119742147	74550	30/09/2023	GDN0I69	R120507747	74550	01/10/2023	GFP6I62	R120808707	74550	03/10/2023	GFQ2G36	Z120782964	50020	17/10/2023
GDN2E55	Z120648324	50020	17/10/2023	GDN4D68	R120587497	74550	02/10/2023	GFQ4A25	R121327807	74550	03/10/2023	GFQ4G57	R121001427	74630	02/10/2023
GDN4D68	Z120660314	50020	17/10/2023	GDN5B03	A021214415	76842	15/10/2023	GFQ4I51	R121142997	74550	04/10/2023	GFQ5202	R120831707	74550	03/10/2023
GDN6C15	Z120781864	50020	17/10/2023	GDN7B97	Z120682644	50020	17/10/2023	GFQ6J05	R120478607	74550	01/10/2023	GFQ7C99	R120764267	74550	03/10/2023
GDO3B91	A053310355	55500	16/10/2023	GDO3E88	R121029257	74550	03/10/2023	GFQ9B42	R120069617	74550	30/09/2023	GFR0B56	Z120775154	50020	17/10/2023
GDO3E88	R121104507	74550	04/10/2023	GDO4J36	A051166281	51930	13/10/2023	GFR0G75	R120460777	74550	01/10/2023	GFR0026	A045309823	76331	16/10/2023
GDO8G40	R121095367	60503	04/10/2023	GDO9C34	R120326357	74550	01/10/2023	GFR6G62	Z120769984	50020	17/10/2023	GFR8F97	R119942787	74550	30/09/2023
GDP3E84	Z120665264	50020	17/10/2023	GDP3463	R120371017	74550	01/10/2023	GFR9H43	A010447162	54525	19/10/2023	GFS2I75	R121130347	74550	04/10/2023
GDP5297	R120798037	74550	03/10/2023	GDP5617	R121160607	74550	04/10/2023	GFT3C88	A056104985	76331	18/10/2023	GFT5904	R120107567	74550	30/09/2023
GDP8G75	R120414687	74550	02/10/2023	GDQ3C14	A060318625	60412	14/10/2023	GFU5F35	R120451107	74550	01/10/2023	GFU6I78	A051714386	60501	16/10/2023
GDQ4H27	A066109220	60501	18/10/2023	GDR5C76	R120902207	74550	04/10/2023	GFU6I78	A051714394	60501	16/10/2023	GFU6228	R119887677	74550	30/09/2023
GDR5215	R120755907	74550	03/10/2023	GDR6A13	R119956977	74550	30/09/2023	GFU7J01	R120323827	74550	01/10/2023	GFV7C37	Z120631494	50020	17/10/2023
GDR6A13	R119957197	60503	30/09/2023	GDR6A13	R119957207	74550	30/09/2023	GFV7H99	R120525567	74550	01/10/2023	GFV8B35	R120596847	74550	02/10/2023
GDR6A13	R120335487	74550	01/10/2023	GDR6A13	R121049167	74550	03/10/2023	GFV8B35	R120825427	74550	03/10/2023	GFV9265	R121110217	74550	04/10/2023
GDR7876	R121047737	74550	03/10/2023	GDR7887	Z120770534	50020	17/10/2023	GFW7A50	R120076107	74550	30/09/2023	GFW7A50	R119954887	74550	30/09/2023
GDR9F35	R121119567	74630	04/10/2023	GDS3151	R120417007	74550	02/10/2023	GFW7A50	R120096567	74630	30/09/2023	GFW7A50	R121123307	74630	04/10/2023
GDS3151	R120992957	56732	02/10/2023	GDS5270	R120096127	56732	30/09/2023	GFW7A50	R120910567	74550	04/10/2023	GFW8H54	Z120736104	50020	17/10/2023
GDT1886	R121313277	60503	01/10/2023	GDT1886	R120734017	74550	03/10/2023	GFX0F16	A045713144	55500	16/10/2023	GFX2I95	Z120704104	50020	17/10/2023
GDT2229	R120653057	74550	02/10/2023	GDT3F61	Z120734014	50020	17/10/2023	GFX4F03	A045713250	60501	17/10/2023	GFX7H57	R120739307	74630	03/10/2023
GDT3H34	R119933767	74550	30/09/2023	GDU4C40	A050358209	55412	11/10/2023	GFY0569	R120070497	74550	30/09/2023	GFY0569	R121060937	74550	03/10/2023
GDU9793	Z120689354	50020	17/10/2023	GDV4C57	R120561427	74630	01/10/2023	GFY6F43	Z120707404	50020	17/10/2023	GFY9F07	R120353967	74550	01/10/2023
GDV4D89	R120665607	74550	02/10/2023	GDV4I04	Z120746444	50020	17/10/2023	GFY9070	R120623577	74550	02/10/2023	GFY9070	R120880207	74550	04/10/2023
GDV4J76	R119889987	74630	30/09/2023	GDV5C01	R120002737	74550	30/09/2023	GFZ2F65	R120617087	74550	02/10/2023	GGA0074	R120663507	74550	02/10/2023
GDV8515	R120679567	74550	02/10/2023	GDW1G17	R120933667	74550	04/10/2023	GGA0766	R120401597	60503	02/10/2023	GGA3F45	Z120660424	50020	17/10/2023
GDW2I77	R120457147	74630	01/10/2023	GDW4C97	R119938937	74550	30/09/2023	GGA3F45	Z120704424	50020	17/10/2023	GGA4270	R121013637	74550	02/10/2023
GDW6F04	R119876347	74630	30/09/2023	GDW9C33	R120532167	74550	01/10/2023	GGA5470	R119953127	74550	30/09/2023	GGB0G94	R120003617	74550	30/09/2023
GDX0409	R120342857	74550	01/10/2023	GDX2A83	R120999007	74550	02/10/2023	GGB1D25	R121307777	74550	01/10/2023	GGB2A77	A046746666	56222	19/10/2023
GDX6C22	R119961267	74550	30/09/2023	GDY4H19	R120834447	74550	03/10/2023	GGB2G64	A053914595	60501	16/10/2023	GGB2123	R119891307	74550	30/09/2023
GDY6B34	Z120764484	50020	17/10/2023	GDY6C14	R120009777	60503	30/09/2023	GGB5J79	R120010547	74550	30/09/2023	GGB8J31	R120647557	74550	02/10/2023
GDY6H28	R121327357	74630	03/10/2023	GDY6I91	R120324047	56732	01/10/2023	GGC0B17	R120057957	74550	30/09/2023	GGC0B17	R120059607	74550	30/09/2023
GDY9757	R120915627	74630	04/10/2023	GDZ2626	R121087997	74550	03/10/2023	GGC0B17	R120085457	74550	30/09/2023	GGC0B17	R119965117	74550	30/09/2023
GDZ5J86	R120658447	74550	02/10/2023	GEA0034	R120646907	74550	02/10/2023	GGC0B43	R121110767	74550	04/10/2023	GGC0182	A051166117	58191	12/10/2023
GEA5G53	R120425797	74550	01/10/2023	GEA5G53	R120428007	74550	01/10/2023	GGC5C44	R120466167	74550	01/10/2023	GGC6J41	R120564837	74550	01/10/2023
GEA8I31	R120070387	56732	30/09/2023	GEB5528	R119931237	74550	30/09/2023	GGC8D57	R120657457	74550	02/10/2023	GGC8D57	R120660867	74550	02/10/2023
GEB6F79	R120588487	74630	02/10/2023	GEB9F24	A055307246	60501	16/10/2023	GGC8D57	A010642348	76332	13/10/2023	GGC8I44	R120801997	74550	03/10/2023
GEB9F55	R119912977	74550	30/09/2023	GEC0749	R119933327	74550	30/09/2023	GGC8I44	R121133867	74550	04/10/2023	GGD0709	R119896257	60503	30/09/2023
GEC2102	Z120738744	50020	17/10/2023	GEC4B84	R121331427	60503	04/10/2023	GGD2667	R120371347	74550	01/10/2023	GGD3F98	A021214431	76842	15/10/2023
GEC4E32	R120066757	74550	30/09/2023	GEC5466	R120787697	74550	03/10/2023	GGD3F98	A021214440	66371	15/10/2023	GGD3F98	A021214458	70561	15/10/2023
GED2C73	R119951807	74550	30/09/2023	GED7489	R120049607	74630	30/09/2023	GGD5H84	R120332737	74550	01/10/2023	GGE1F67	A047528360	55412	14/10/2023
GED7489	R120049817	74710	30/09/2023	GED7489	R120626007	74550	02/10/2023	GGE6C99	Z120662294	50020	17/10/2023	GGE8409	R120604877	74550	02/10/2023
GED7489	R120906507	74550	04/10/2023	GED7489	R120906717	74630	04/10/2023	GGF0A52	R121125837	74550	04/10/2023	GGF2I04	R120674507	74550	02/10/2023
GED7489	R121121327	74630	04/10/2023	GED7489	R120911227	74550	04/10/2023	GGF5A68	R120322617	74550	01/10/2023	GGF5E52	Z120681104	50020	17/10/2023
GED7489	Z120644694	50020	17/10/2023	GED7489	Z120644704	50020	17/10/2023	GGF7F16	Z120723344	50020	17/10/2023	GGF7G02	R120870967	74550	04/10/2023
GED7489	Z120651734	50020	17/10/2023	GED7489	Z120651954	50020	17/10/2023	GGF7H16	Z120636004	50020	17/10/2023	GGG0455	A050359566	59910	18/10/2023
GED7489	Z120705964	50020	17/10/2023	GED7489	Z120727414	50020	17/10/2023	GGG3J82	R121322847	74550	03/10/2023	GGG3J82	R120898907	74550	04/10/2023
GED7489	Z120743364	50020	17/10/2023	GED7489	Z120747984	50020	17/10/2023	GGG5D77	R120514677	74550	01/10/2023	GGG5D84	R120692657	74550	02/10/2023
GED7489	Z120748094	50020	17/10/2023	GED7489	Z120754364	50020	17/10/2023	GGG5F17	R121046197	74550	03/10/2023	GGG6C31	R121037407	74550	03/10/2023
GED7489	Z120763274	50020	17/10/2023	GED7489	Z120763494	50020	17/10/2023	GGG7459	R119854567	74630	29/09/2023	GGG7459	R120694527	74630	02/10/2023
GED7489	Z120766354	50020	17/10/2023	GED8B26	R120827517	74630	03/10/2023	GGG7459	R120829607	74630	03/10/2023	GGG9688	Z120693104	50020	17/10/2023
GED8B26	R121080407	74630	03/10/2023	GED8648	R120713997	74550	03/10/2023	GGH3E26	R120488717	74550	01/10/2023	GGH4B74	R119945097	74550	30/09/2023
GED9G53	Z120654594	50020	17/10/2023	GEE0B01	R121068207	60503	03/10/2023	GGH5435	R120927177	74550	04/10/2023	GGH6F79	R119910227	74550	30/09/2023
GEE0E64	R120410407	74630	02/10/2023	GEE1H19	A056104918	75870	18/10/2023	GGH6640	R120335927	74550	01/10/2023	GGI0A67	R120513577	74550	01/10/2023
GEE4B60	R119921557	60503	30/09/2023	GEE5013	R121070177	74550	03/10/2023	GGI3D78	A047128982	76251	16/10/2023	GGI4A15	R120769437	74550	03/10/2023
GEE5772	R120661307	74630	02/10/2023	GEE7I96	R121085137	74550	03/10/2023	GGI4636	Z120766794	50020	17/10/2023	GGI7G97	R121105817	74550	04/10/2023
GEE8F37	R121054117	74550	03/10/2023	GEE8G16	R120737757	74550	03/10/2023	GGI8C35	A046571360	55412	16/10/2023	GGI8G19	R120610377	74630	02/10/2023
GEF5980	R120049597	74550	30/09/2023	GEF9B41	R120339447	74550	01/10/2023	GGI8G19	R120610607	74550	02/10/2023	GGI8430	A050358284	55412	11/10/2023
GEG0B57	R120596957	74550	02/10/2023	GEG0F47	A044710702	55500	15/10/2023	GGI8725	R120588377	74550	02/10/2023	GGI9J07	R121069297	74550	03/10/2023
GEG4B15	Z120635904	50020	17/10/2023	GEG9D04	A056104950	75870	18/10/2023	GGJ1E54	R120837747	74550	03/10/2023	GGJ2D74	R121040917	74550	03/10/2023
GEG9E20	A010447138	60501	19/10/2023	GEH2I34	Z120728184	50020	17/10/2023	GGJ4448	R120122637	74550	30/09/2023	GGJ6C10	R119986787	74550	30/09/2023
GEH2815	R120651957	74630	02/10/2023	GEH3J40	A046746593	56221	13/10/2023	GGJ6I34	R120776707	74550	03/10/2023	GGJ6760	R120677587	74550	02/10/2023
GEH4922	R120880867	74550	04/10/2023	GEH6J59	A054310251	54600	17/10/2023	GGJ7H84	R120519297	74550	01/10/2023	GGJ9H01	R121028597	74630	03/10/2023
GEH7236	R121311297	74550	01/10/2023	GEH8C89	R120316237	74550	01/10/2023	GGJ9525	A060318544	55417	13/10/2023	GGK3B43	A064306826	76331	17/10/2023
GEI2F34	R120404567	74550	02/10/2023	GEI4E32	Z120694084	50020	17/10/2023	GGK5I66	R119965777	74550	30/09/2023	GGK7C61	A048159628	60501	17/10/2023
GEI5E81	A044510223	76331	12/10/2023	GEI6F57	R120299847	74550	30/09/2023	GGK7F71	R121040037	74550	03/10/2023	GGK9718	R120390157	56732	02/10/2023
GEI7067	A048336244	55412	13/10/2023	GEJ3C20	A045713195	55500	16/10/2023	GGL0B67	R120632377	74550	02/10/2023	GGL1H54	R121066327	74630	03/10/2023
GEJ8H41	Z120757004	50020	17/10/2023	GEK0G93	A050527698	60501	17/10/2023	GGL3537	R120078747	74550	30/09/2023	GGL4G50	R120135837	74630	28/09/2023
GEK9038	R119981837	74550	30/09/2023	GEL2J21	R120940707	74630	04/10/2023	GGL6945	R119872827	74550	30/09/2023	GGM0B32	R120861067	74630	04/10/2023
GEL4C65	R120371677	74550	01/10/2023	GEM0H45	Z120661744	50020	17/10/2023	GGM0F42	Z120632704	50020	17/10/2023	GGM0G94	R120947307	74550	04/10/2023
GEM3H17	A048336775	60501	19/10/2023	GEM4D25	R120838517	74550	03/10/2023	GGN2H69	R120593547	74550	02/10/2023	GGN6B22	Z120689684	50020	17/10/2023
GEM7J88	R121088987	74550	03/10/2023	GEM8B96	A044510282	76331	13/10/2023	GGN6F03	Z120778674	50020	17/10/2023	GGN8J89	A050933017	58191	17/10/2023
GEM9J25	R120545587	74550	01/10/2023	GEN1C69	A044916718	60501	16/10/2023	GGO0H52	R120916177	74550	04/10/2023	GGO2C98	Z120688474	50020	17/10/2023
GEN5G63	R120101187	74550	30/09/2023	GEN5G69	R120021327	74550	30/09/2023	GGO5A85	Z120708384	50020	17/10/2023	GGO8B80	R119893067	60503	30/09/2023
GEN5058	Z120702994	50020	17/10/2023	GEN6I53	R120884167	74550	04/10/2023	GGO8019	Z120677704	50020	17/10/2023	GGP0209	R120450657	74550	01/10/2023
GEN8C57	R120685507	74550	02/10/2023	GEN9E17	A048336783	60501	19/10/2023	GGP2119	A054904810	75870	17/10/2023	GGP3A34	R120951157	74550	04/10/2023
GEO0H64	R120352207	74550	01/10/2023	GEO0H64	R120881197	74550	04/10/2023	GGP3910	A060318838	75870	16/10/2023	GGP6D65	R119987887	74550	30/09/2023
GEO1359	R120719277	74550	03/10/2023	GEO2F66	R120412927	74550	02/10/2023	GGP6520	R120096347	74550	30/09/2023	GGP6520	R120096677	74550	30/09/2023
GEP1C97	Z120750294	50020	17/10/2023	GEP1E78	A064504989	55500	11/10/2023	GGP8D52	Z120648654	50020	17/10/2023	GGQ1J95	R120849737	74550	04/10/2023
GEP1151	R120488057	74550	01/10/2023	GEP1289	A050359388	55412	18/10/2023	GGQ1519	R120443947	74550	01/10/2023	GGQ4477	R121298207	74550	30/09/2023
GEP3356	R121052687	74550	03/10/2023	GEP7583	A050358535	55412	16/10/2023	GGQ7H33	Z120756894	50020	17/10/2023	GGQ7069	Z120718504	50020	17/10/2023
GEQ1I53	R119895817	74550	30/09/2023	GEQ2A26	R120384327	56732	02/10/2023	GGQ8A94	R121048287	74550	03/10/2023	GGQ8A94	R121048947	74550	03/10/2023
GEQ3H97	R120443727	74550	01/10/2023	GEQ3119	R120392467	74550	02/10/2023	GGR1G85	R120465287	74550	01/10/2023	GGR1151	A061504392	55500	14/10/2023
GEQ5D26	R120840057	74550	03/10/2023	GEQ6E94	Z120745784	50020	17/10/2023	GGR2E64	R119944767	74550	30/09/2023	GGR9J57	A051166052	64080	11/10/2023
GEQ6I84	A050731899	60501	13/10/2023	GER0153	Z120708054	50020	17/10/2023	GGR9J57	A051166060	66102	11/10/2023	GGR9J57	A051166079	66531	11/10/2023
GER0153	Z120708164	50020	17/10/2023	GER1F84	R120066107	74550	30/09/2023	GGR9J57	A051166087	66700	11/10/2023	GGS6920	R120778567	74550	03/10/2023
GER5I58	R121049607	74630	03/10/2023	GER7B71	R119920017	74630	30/09/2023	GGT1I84	R120468707	74550	01/10/2023	GGT5D32	R119918367	74550	30/09/2023
GER8B53	R121068967	56732	03/10/2023	GER8674	A046937380	66102	11/10/2023	GGT6J81	R121157077	74550	04/10/2023	GGU2A65	R120584197	74550	02/10/2023
GER8674	A046937399	66531	11/10/2023	GES0H63	R120311397	60503	01/10/2023	GGU4C94	R119960387	74630	30/09/2023	GGU7J04	R120647887	74550	02/10/2023
GES1731	R119955107	74550	30/09/2023	GES1731	R119980957	74550	30/09/2023	GGU8F98	R120351217	74550	01/10/2023	GGV3550	R119967757	74550	30/09/2023
GES4255	R120476287	74550	01/10/2023	GES5C44	R120440427	74550	01/10/2023	GGV5C96	R120466057	74550	01/10/2023	GGV5F29	R120664167	74550	02/10/2023
GET3I86	Z120652174	50020	17/10/2023	GET6J94	R121125947	74550	04/10/2023	GGV5I64	R120589477	74550	02/10/2023	GGV6H82	R120029137	74550	30/09/2023
GET9C24	A048932653	55680	17/10/2023	GET9I82	R119954557	74550	30/09/2023	GGW5F50	R119929037	74550	30/09/2023	GGW6083	R121299197	74550	30/09/2023
GEU1F33	R120106807	74550	30/09/2023	GEU1F33	R120439107	74630	01/10/2023	GGW8C74	A065710787	55500	11/10/2023	GGW9D30	R119966437	74550	30/09/2023
GEU2I48	R120811677	74550	03/10/2023	GEU8E92	R120896267	74550	04/10/2023	GGX1812	R120550537	74550	01/10/2023	GGX6B78	Z120678684	50020	17/10/2023
GEU8F63	R121117477	74550	04/10/2023	GEV3A65	R120670327	74550	02/10/2023	GGX7F45	A066109360	55680	18/10/2023	GGY1H74	R120724337	74550	03/10/2023
GEV3480	R120590577	74550	02/10/2023	GEV8I48	A057512432	57030	17/10/2023	GGY5732	R120528867	74550	01/10/2023	GGZ0072	A064105529	55500	15/10/2023
GEV9536	A055307254	76331	16/10/2023	GEW0H83	A047527968	55412	13/10/2023	GGZ1D46	A065710736	55500	11/10/2023	GGZ3E22	R121046087	74550	03/10/2023
GEW0803	R120876797	74550	04/10/2023	GEW1H11	Z120672744	50020	17/10/2023	GGZ4G78	A056505114	60501	18/10/2023	GGZ8D61	R120876907	74550	04/10/2023
GEW3204	R120719607	74550	03/10/2023	GEW8B44	R119943887	74550	30/09/2023	GHA0367	A046937658	60501	17/10/2023	GHA4A53	A047129105	64080	18/10/2023
GEX4F17	Z120677584	50020	17/10/2023	GEX9688	Z120680554	50020	17/10/2023	GHA4A53	A047129113	66532	18/10/2023	GHA6179	A051714335	54521	13/10/2023
GEY0D47	Z120667024	50020	17/10/2023	GEY1I65	R121058077	74550	03/10/2023	GHB0A49	R119965997	74550	30/09/2023	GHB0F27	A053115366	73400	18/10/2023
GEY1397	A056504991	60501	18/10/2023	GEY2H55	R119983607	74550	30/09/2023	GHB1G71	Z120706954	50020	17/10/2023	GHB1715	A047528506	55412	16/10/2023
GEY3D67	R121096907	56732	04/10/2023	GEY4B34	R121047407	74550	03/10/2023	GHB2J23	Z120721694	50020	17/10/2023	GHB5B33	R120502027	74550	01/10/2023
GEY7E92	R121146517	74550	04/10/2023	GEY8D47	A015050740	76331	17/10/2023	GHB7F46	A050358047	55412	11/10/2023	GHC0D76	R119740507	74550	30/09/2023
GEZ0C64	Z120731484	50020	17/10/2023	GEZ0694	R120020227	74550	30/09/2023	GHC5503	Z120765914	50020	17/10/2023	GHC6G52	A061103436	60501	12/10/2023
GEZ1035	Z120673844	50020	17/10/2023	GEZ2B73	R120589147	74550	02/10/2023	GHC6764	R121315147	74550	02/10/2023	GHD0B30	R120843027	74550	04/10/2023
GEZ2H69	A047128974	54521	16/10/2023	GEZ7A27	R120033207	74550	30/09/2023	GHD0H72	Z120653714	50020	17/10/2023	GHD4A66	R120043217	74550	30/09/2023
GEZ7669	A045712954	55500	16/10/2023	GEZ8C10	A065512586	51851	18/10/2023	GHD4A66	R120427337	74550	01/10/2023	GHD4G65	R120338457	74550	01/10/2023
GFA5D52	R119909907	74550	30/09/2023	GFA5D52	R120348357	74550	01/10/2023	GHD5868	R120550867	74550	01/10/2023	GHD8H33	R120701457	74550	02/10/2023
GFA5D52	R120377837	74550	01/10/2023	GFA5D52	R120377947	74630	01/10/2023	GHE3D34	Z120755024	50020	17/10/2023	GHE4J94	R119897357	74630	30/09/2023
GFA5D52	R120378167	74630	01/10/2023	GFA6H93	R120323167	74550	01/10/2023	GHE7C45	R120395437	74550	02/10/2023	GHE8D73	Z120728844	50020	17/10/2023
GFA6239	Z120762404	50020	17/10/2023	GFB1808	A059911059	76331	16/10/2023	GHF7H16	Z120704204	50020	17/10/2023	GHF7579	A049120873	60681	15/10/2023
GFB6E95	R120056207	60503	30/09/2023	GFB8068	Z120678244	50020	17/10/2023	GHH0414	A046937712	60501	17/10/2023	GHH1I42	R120304027	74630	01/10/2023
GFB9B68	R120893187	74550	04/10/2023	GFB9F74	R121320317	74550	02/10/2023	GHH2188	R120681657	74550	02/10/2023	GHH6D87	R120082377	74630	30/09/2023
GFC0G33	R121146627	74550	04/10/2023	GFC0J43	Z120682314	50020	17/10/2023	GHH8B66	A048159547	55412	16/10/2023	GHI0414	Z120704094	50020	17/10/2023
GFC0124	A057512475	57030	17/10/2023	GFC0131	R120373107	74550	01/10/2023	GHI0558	R120921907	74550	04/10/2023	GHI1B15	R120558907	74550	01/10/2023
GFC1C94	A044510380	75870	16/10/2023	GFC1F94	Z120752494	50020	17/10/2023	GHI1D38	R120728847	74550	03/10/2023	GHI1206	R121129467	74550	04/10/2023
GFC4243	R120755357	74550	03/10/2023	GFC6J33	A064306737	76331	16/10/2023	GHI4A44	Z120657674	50020	17/10/2023	GHI4C08	R120958967	74550	04/10/2023

GHI9A53	R119942457	74550	30/09/2023	GHJ1177	R120815197	74550	03/10/2023	GJE7E78	R120540417	74630	01/10/2023	GJE7E78	R120541517	74550	01/10/2023
GHJ3000	R120810807	74550	03/10/2023	GHJ6G48	R119918697	74550	30/09/2023	GJE7F81	R119964017	74550	30/09/2023	GJF0C52	R120789127	74550	03/10/2023
GHJ6G48	R119918807	74550	30/09/2023	GHJ7A36	R120396647	74550	02/10/2023	GJF3E58	R119911657	74550	30/09/2023	GJF5C35	R120005487	74550	30/09/2023
GHJ8D51	R121098227	74550	04/10/2023	GHK7B66	R120604437	74550	02/10/2023	GJF5I35	A011241010	76251	18/10/2023	GJF6B86	R121012107	74550	02/10/2023
GHL3D32	R120320417	74550	01/10/2023	GHL3F32	A051166842	60501	15/10/2023	GJF6C85	R120527767	74550	01/10/2023	GJF9D13	R120923327	60503	04/10/2023
GHL5730	R120051137	74550	30/09/2023	GHL7G36	R120820037	74550	03/10/2023	GJF9F31	R119922877	74630	30/09/2023	GJF9F31	Z120653824	50020	17/10/2023
GHL7H21	Z120695954	50020	17/10/2023	GHL7H94	Z120658444	50020	17/10/2023	GJG0B97	Z120674064	50020	17/10/2023	GJG4J34	R120597407	74550	02/10/2023
GHL7H94	Z120713114	50020	17/10/2023	GHM0E77	R120644917	74550	02/10/2023	GJG6C25	R119998887	74550	30/09/2023	GJH1526	R120917937	74550	04/10/2023
GHM6G40	R120019457	74550	30/09/2023	GHM8B31	Z120668674	50020	17/10/2023	GJH2B72	A060318633	60412	14/10/2023	GJH3C71	Z120630404	50020	17/10/2023
GHN0E01	R120769767	74550	03/10/2023	GHN1C29	R121046967	74550	03/10/2023	GJH3F26	R120941917	74550	04/10/2023	GJH5C95	R120793967	74550	03/10/2023
GHN3F47	A021610809	70561	12/10/2023	GHN9C80	A066109351	55680	18/10/2023	GJI0B23	A000244820	73740	12/10/2023	GJI3446	R120588157	74550	02/10/2023
GHO1F54	R120962817	74550	04/10/2023	GHO1721	Z120779224	50020	17/10/2023	GJI4E25	R121002747	74550	02/10/2023	GJI5A28	R120007797	74550	30/09/2023
GHO2590	R120715317	74550	03/10/2023	GHO6A57	Z120671204	50020	17/10/2023	GJI6D78	R120626217	74550	02/10/2023	GJI6D78	R120626437	74550	02/10/2023
GHO9795	R120940817	74550	04/10/2023	GHP0021	A065908986	76331	11/10/2023	GJI6D78	R120626987	74630	02/10/2023	GJI9J05	R120459457	74550	01/10/2023
GHP3F01	R120858757	74630	04/10/2023	GHP3J33	R120610487	74550	02/10/2023	GJJ0493	R120538007	74550	01/10/2023	GJJ5I64	Z120687374	50020	17/10/2023
GHP4049	R120651077	74550	02/10/2023	GHP7C59	A065710582	55500	11/10/2023	GJJ5I64	Z120688704	50020	17/10/2023	GJJ5I64	Z120703104	50020	17/10/2023
GHP9J14	R120772737	74550	03/10/2023	GHP9002	Z120651844	50020	17/10/2023	GJJ6019	A064105464	55500	14/10/2023	GJJ8488	A050359663	55412	18/10/2023
GHQ4D10	A047128826	51930	14/10/2023	GHQ4377	R121019467	74550	03/10/2023	GJK4787	A050933041	51851	18/10/2023	GJK6D26	R120057737	74550	30/09/2023
GHQ6717	R120896047	74550	04/10/2023	GHQ9107	A056504967	76331	17/10/2023	GJK6729	R120837197	74550	03/10/2023	GJL0E74	R120912217	74550	04/10/2023
GHR1227	R120763607	74550	03/10/2023	GHR3G72	R120940607	74550	04/10/2023	GJL0E74	Z120721704	50020	17/10/2023	GJL6J97	R121038057	74550	03/10/2023
GHR4G05	A053310380	55500	16/10/2023	GHR5D32	R120650307	74550	02/10/2023	GJL7D77	R120972387	74550	04/10/2023	GJL8A16	R120829937	74630	03/10/2023
GHR5F25	A056304496	55500	11/10/2023	GHR6J48	R120486627	74630	01/10/2023	GJL8F83	Z120741824	50020	17/10/2023	GJL8F83	A050148441	55412	18/10/2023
GHS1J36	A022814769	66371	15/10/2023	GHS2189	A059102894	73662	18/10/2023	GJM2H97	R120119117	74550	30/09/2023	GJM2484	A053310452	76331	17/10/2023
GHS4I64	R121035207	56732	03/10/2023	GHT6A93	R121124627	56732	04/10/2023	GJM9B54	R121011437	74550	02/10/2023	GJN0427	R120749087	74550	03/10/2023
GHT6B13	R120733577	74550	03/10/2023	GHT8B07	A021817969	60501	15/10/2023	GJN2005	R120891647	74550	04/10/2023	GJN3315	A060112040	76252	18/10/2023
GHT8B07	A044916653	75870	15/10/2023	GHT9429	R120717737	74630	03/10/2023	GJN9G01	R119930467	74550	30/09/2023	GJN9G01	R120004507	74550	30/09/2023
GHU2E67	R120649867	74550	02/10/2023	GHU5246	R119910667	74550	30/09/2023	GJO0D85	R121124517	74550	04/10/2023	GJO0507	A050359302	55412	18/10/2023
GHU7538	R120120437	74550	30/09/2023	GHV2J05	R120742597	74550	03/10/2023	GJP1F25	R120583867	74710	02/10/2023	GJP3D60	R120826197	74550	03/10/2023
GHV3E13	R121104607	74550	04/10/2023	GHV4J80	R120736007	74550	03/10/2023	GJP4D38	R120942467	74550	04/10/2023	GJP4E56	R120029577	74550	30/09/2023
GHV5F58	A063110251	55500	14/10/2023	GHV6C83	R120547017	60503	01/10/2023	GJP9E50	A022814785	54525	15/10/2023	GJQ4J47	A050359655	55412	18/10/2023
GHW0B16	R120548667	74550	01/10/2023	GHW0F78	R120662627	74550	02/10/2023	GJQ5B06	A021214377	70301	13/10/2023	GJQ5B06	A021214490	70561	16/10/2023
GHW4I57	R121084587	74550	03/10/2023	GHW8G22	R120898807	74550	04/10/2023	GJQ6G49	R120751177	74550	03/10/2023	GJQ9F68	R120837087	74550	03/10/2023
GHW9D60	A052722200	73400	11/10/2023	GHW9E06	R119914297	74550	30/09/2023	GJR5639	A064306494	55500	11/10/2023	GJR6H16	R120727307	74630	03/10/2023
GHW9E06	R119914847	74550	30/09/2023	GHW9E06	R120057297	74550	30/09/2023	GJR6H16	R120739627	74550	03/10/2023	GJR8998	R120772627	74550	03/10/2023
GHW9E06	R119998117	74550	30/09/2023	GHW9E06	R119998447	74550	30/09/2023	GJR9B02	R120348247	74550	01/10/2023	GJS2353	R119976227	74550	30/09/2023
GHW9E06	R120714547	74550	03/10/2023	GHW9F39	A047527909	55412	13/10/2023	GJS4A77	R121056427	74550	03/10/2023	GJS6J85	R120756127	74550	03/10/2023
GHX1H55	A047528832	55412	18/10/2023	GHX3197	R121027717	56732	03/10/2023	GJS7945	A051166850	57380	15/10/2023	GJS9766	A021214474	76331	16/10/2023
GHX5I42	R120462647	74550	01/10/2023	GHX8089	A057512106	57030	11/10/2023	GJT3E74	R120078527	74550	30/09/2023	GJT9D45	R120842587	74550	04/10/2023
GHX9538	Z120696944	50020	17/10/2023	GHY0J48	R120411827	74550	02/10/2023	GJU3F52	R120399727	74630	02/10/2023	GJU7D19	R120485967	74550	01/10/2023
GHY3I62	R120797927	74550	03/10/2023	GHY8B76	R120368157	74550	01/10/2023	GJU7040	A066309172	60501	13/10/2023	GJU7040	A066309180	76841	13/10/2023
GHZ2D09	R120615007	74550	02/10/2023	GHZ2G50	R120657897	74550	02/10/2023	GJU7040	A066309199	60412	13/10/2023	GJV0021	R119943447	74550	30/09/2023
GHZ5J36	A064306885	76331	18/10/2023	GHZ7G13	Z120702664	50020	17/10/2023	GJV1F20	R120118897	74550	30/09/2023	GJV1I43	R120522927	74550	01/10/2023
GHZ9030	R119890207	74550	30/09/2023	GIA0B42	A056104969	76331	18/10/2023	GJV5D08	R120095807	74550	30/09/2023	GJV5D98	R120482997	74550	01/10/2023
GIA2A88	R120524907	74550	01/10/2023	GIA3I20	A045713039	55500	16/10/2023	GJV8787	A052111430	57380	18/10/2023	GJV9279	Z120765364	50020	17/10/2023
GIA6C06	Z120687484	50020	17/10/2023	GIA6C06	Z120687814	50020	17/10/2023	GJW2C42	A053914757	60502	18/10/2023	GJW8F51	R120741167	74550	03/10/2023
GIA7128	R121030467	74550	03/10/2023	GIA8J90	R120753597	74550	03/10/2023	GJW8171	R120118237	74550	30/09/2023	GJX0065	Z120744804	50020	17/10/2023
GIB0D73	R120492907	74550	01/10/2023	GIB0F58	R121034107	56732	03/10/2023	GJX2F48	A045713390	55500	18/10/2023	GJX3H94	R120639637	74550	02/10/2023
GIB1J02	Z120629844	50020	17/10/2023	GIB3I66	Z120710364	50020	17/10/2023	GJX5849	R120426677	74630	01/10/2023	GJX5849	A022814610	59161	07/10/2023
GIB9I58	A046937402	67261	11/10/2023	GIC8A04	R120600707	74550	02/10/2023	GJX5849	A022814629	77141	07/10/2023	GJX8C07	R121312287	74550	01/10/2023
GID4009	A047528751	55412	17/10/2023	GID6382	R120797817	74550	03/10/2023	GJX8C98	R120888907	74550	04/10/2023	GJX9C53	Z120638864	50020	17/10/2023
GID7C95	R120655257	60503	02/10/2023	GID7G32	R119869417	74550	30/09/2023	GJX9784	R120331087	74550	01/10/2023	GJY4E85	Z120661084	50020	17/10/2023
GID7G32	R119869747	74550	30/09/2023	GID8B17	R120806287	60503	03/10/2023	GJY4165	Z120766244	50020	17/10/2023	GJY8C46	A049513409	57380	18/10/2023
GID8G31	R120968977	74550	04/10/2023	GID9J75	R120676157	74550	02/10/2023	GJZ4D50	R120621707	74550	02/10/2023	GJZ4F85	Z120755244	50020	17/10/2023
GIE0I42	R120004167	74550	30/09/2023	GIE2B65	R121078537	74550	03/10/2023	GJZ9B73	R120694637	74550	02/10/2023	GJZ9J52	Z120778344	50020	17/10/2023
GIE4B65	Z120706074	50020	17/10/2023	GIE5E87	Z120650524	50020	17/10/2023	GKA4I67	R120111087	60503	30/09/2023	GKB0929	R120305457	74630	01/10/2023
GIE6D17	A046746585	55413	13/10/2023	GIF2H40	R120078307	56732	30/09/2023	GKB1F14	A059911172	57380	16/10/2023	GKB2J75	R121117707	56732	04/10/2023
GIF3280	R120386087	74550	02/10/2023	GIF6E75	R120358587	74630	03/10/2023	GKB3J26	A045309726	76842	11/10/2023	GKB9E08	R120581447	74550	02/10/2023
GIF7B76	R120573207	74550	01/10/2023	GIF7B76	R120573307	74550	01/10/2023	GKC1185	R120496967	74550	01/10/2023	GKC3E42	Z120661204	50020	17/10/2023
GIF7B76	R120573637	74550	01/10/2023	GIF7B76	R120391697	74550	02/10/2023	GKC6E55	R121104717	74630	04/10/2023	GKC7A55	R120561867	74550	01/10/2023
GIF8E96	R120316907	74550	01/10/2023	GIF9A19	R121125727	74550	04/10/2023	GKC9B11	R121007147	74550	02/10/2023	GKC9E79	Z120748424	50020	17/10/2023
GIG0I54	R120006707	60503	30/09/2023	GIG3D23	R120108887	74550	30/09/2023	GKC9E79	Z120779664	50020	17/10/2023	GKD0G21	R121150257	60503	04/10/2023
GIG6B63	R120808597	74550	03/10/2023	GIG9639	R120094917	74550	30/09/2023	GKD5G03	Z120707944	50020	17/10/2023	GKD7C56	Z120698604	50020	17/10/2023
GIH0118	R120994057	74550	02/10/2023	GIH1E63	R120508297	74550	01/10/2023	GKE0A64	Z120684074	50020	17/10/2023	GKE1277	R121333627	74550	04/10/2023
GIH7D13	R119910337	74550	30/09/2023	GIH9F03	R120004057	74550	30/09/2023	GKE1796	R119960167	74550	30/09/2023	GKE4G93	R121120667	74550	04/10/2023
GII1258	R120780007	74630	03/10/2023	GII2G16	R120106357	74550	30/09/2023	GKE5A23	A045713500	55500	18/10/2023	GKE6D88	R121112207	74550	04/10/2023
GII2209	R120457257	74550	01/10/2023	GII3A93	A015050600	54521	08/10/2023	GKE9420	A045713411	55500	18/10/2023	GKF2C68	R120606307	60503	02/10/2023
GII3393	Z120727744	50020	17/10/2023	GII9B67	R119948067	74550	30/09/2023	GKF2H31	R121095697	74550	04/10/2023	GKF4087	A050933068	66531	18/10/2023
GIJ0I92	A047528123	55412	13/10/2023	GIJ1036	A044916750	76331	16/10/2023	GKF4087	A050933076	66102	18/10/2023	GKF4087	A050933084	67261	18/10/2023
GIJ4G46	Z120700464	50020	17/10/2023	GIJ7C95	R120508187	74550	01/10/2023	GKG0103	R120965237	74550	04/10/2023	GKG1H26	R120519627	74550	01/10/2023
GIJ7868	R119966987	74550	30/09/2023	GIK0239	R120309197	56732	01/10/2023	GKG4543	R120801447	74550	03/10/2023	GKG6F84	Z120729064	50020	17/10/2023
GIK3D76	A047528280	55412	14/10/2023	GIK5365	R120416227	74550	02/10/2023	GKG8E01	Z120666254	50020	17/10/2023	GKH5F34	Z120697604	50020	17/10/2023
GIK8B17	R121157407	74550	04/10/2023	GIK9554	R120918487	74550	04/10/2023	GKH5J89	R120834117	74550	03/10/2023	GKH7B76	R120353307	74550	01/10/2023
GIL1B63	Z120653384	50020	17/10/2023	GIL1B63	Z120653494	50020	17/10/2023	GKH8120	R120915957	74550	04/10/2023	GKI4I71	R119927717	74550	30/09/2023
GIL2118	R121086897	74550	03/10/2023	GIL3E81	Z120627754	50020	17/10/2023	GKI5972	R120874047	74550	04/10/2023	GLT0748	A053509011	76331	14/10/2023
GIL5G92	R119923317	74630	30/09/2023	GIM8917	A053509208	55500	18/10/2023	GLU7701	R120724117	74550	03/10/2023	GMQ0320	R120889557	60503	04/10/2023
GIM9849	R119934427	74550	30/09/2023	GIN4G67	Z120629304	50020	17/10/2023	GMT9180	A048726930	51851	15/10/2023	GOE5213	R119948837	74550	30/09/2023
GIN5C75	R120114057	74550	30/09/2023	GIN5D75	R120511157	74550	01/10/2023	GOH5067	A050932886	51851	14/10/2023	GOV5413	R120382237	60503	02/10/2023
GIN7J54	Z120669554	50020	17/10/2023	GIN9A12	R120509617	74550	01/10/2023	GQD5C07	R120080397	60503	30/09/2023	GQD7737	A050359515	55412	18/10/2023
GIN9C06	Z120770424	50020	17/10/2023	GIN9698	R120083697	74550	30/09/2023	GQW2G24	R119683517	74630	29/09/2023	GRB5302	R119893407	74630	30/09/2023
GIO1D73	R120860517	74550	04/10/2023	GIO1F83	R120931807	74550	04/10/2023	GRB5302	R120352097	74550	01/10/2023	GRB5302	R120584527	74550	02/10/2023
GIO1783	R119970177	74550	30/09/2023	GIO4D36	R120368607	74550	01/10/2023	GRB5302	R120852927	74550	04/10/2023	GRE7543	Z120649974	50020	17/10/2023
GIO5F37	R120913867	74550	04/10/2023	GIO5H64	A061103428	76332	12/10/2023	GRR7E73	R121005277	74550	02/10/2023	GRR7G32	Z120693974	50020	17/10/2023
GIO7G47	R120423377	74550	01/10/2023	GIO7435	R121135297	74550	04/10/2023	GRR7G32	Z120740064	50020	17/10/2023	GRZ7310	R120458247	60503	01/10/2023
GIO8G49	R120560657	74550	01/10/2023	GIP2B64	A045309777	55414	13/10/2023	GSP0J52	R120108007	74550	30/09/2023	GSP8999	A061704855	60501	17/10/2023
GIP2I20	A048159580	76252	16/10/2023	GIP4H61	R120770867	74550	03/10/2023	GSX1683	Z120731044	50020	17/10/2023	GTC0313	R120048497	56732	30/09/2023
GIP8A61	Z120652284	50020	17/10/2023	GIP8F57	R119973367	74550	30/09/2023	GTO9770	A056505319	51851	19/10/2023	GUC2149	R120417437	74550	01/10/2023
GIP8F57	R119990417	74630	30/09/2023	GIQ0397	Z120740724	50020	17/10/2023	GUC2149	R120421837	74550	01/10/2023	GUD9209	R119899007	74550	30/09/2023
GIQ3E89	R120626547	74630	02/10/2023	GIQ5G62	R119888997	74550	30/09/2023	GUH4251	R120535907	60503	01/10/2023	GUJ2598	A053509135	60501	18/10/2023
GIQ9D57	R120819487	74550	03/10/2023	GIR0G03	R120458797	74630	01/10/2023	GUP3289	A050358160	55412	11/10/2023	GUP4123	A052722293	76331	16/10/2023
GIR2G12	R120671757	74550	02/10/2023	GIR6G58	R119601457	74630	28/09/2023	GUY1I59	R121114507	74550	04/10/2023	GUY5804	A046571092	55412	13/10/2023
GIR6G58	R119936627	60503	30/09/2023	GIR6G58	R119936737	74630	30/09/2023	GVE2I98	R120355727	74550	01/10/2023	GVT4811	A045712903	60501	16/10/2023
GIR6G58	R119936957	74630	30/09/2023	GIR6G58	R120068187	74710	30/09/2023	GWH8J62	R120364747	60503	01/10/2023	GWK4B28	A048336597	55412	13/10/2023
GIR6G58	R119937407	74710	30/09/2023	GIR6G58	R120070277	60503	30/09/2023	GWZ9007	A052111405	76331	17/10/2023	GXG1G23	R120356387	74550	01/10/2023
GIR6G58	R120075997	74550	30/09/2023	GIR6G58	R120079077	74550	30/09/2023	GXM7J95	A047528190	55412	14/10/2023	GXO7H30	R121074807	56732	03/10/2023
GIR6G58	R120079737	74630	30/09/2023	GIR6G58	R120084247	56732	30/09/2023	GXQ2488	R120117137	74550	30/09/2023	GXR2137	R120093817	74550	30/09/2023
GIR6G58	R119968857	74550	30/09/2023	GIR6G58	R120088647	74550	30/09/2023	GXV3B05	A047128877	76841	14/10/2023	GXW8442	R120043877	74630	30/09/2023
GIR6G58	R119983157	74630	30/09/2023	GIR6G58	R120094697	74630	30/09/2023	GYJ5C69	R120378277	74550	02/10/2023	GYR1424	R120053447	74550	30/09/2023
GIR6G58	R119986677	74630	30/09/2023	GIR6G58	R120390597	74550	02/10/2023	GYS4992	R120723017	74550	03/10/2023	GZB6218	R120459787	60503	01/10/2023
GIR6G58	R120604547	60503	02/10/2023	GIR6G58	R120606527	74630	02/10/2023	GZD0E04	R120035307	74630	30/09/2023	GZG5C76	R120051357	60503	30/09/2023
GIR6G58	R120607307	74550	02/10/2023	GIR6G58	R120622147	60503	02/10/2023	GZH8786	R119927277	60503	30/09/2023	GZN4104	Z120649864	50020	17/10/2023
GIR6G58	R120408207	74550	02/10/2023	GIR6G58	R120649107	74550	02/10/2023	GZP0B47	R119737857	74550	30/09/2023	GZP0B47	R120652397	74550	02/10/2023
GIR6G58	R120678467	74550	02/10/2023	GIR6G58	R120720267	74630	03/10/2023	GZT7057	R120709597	74630	03/10/2023	GZT7057	R120361227	74630	03/10/2023
GIR6G58	R120721037	74630	03/10/2023	GIR6G58	R120735887	74550	03/10/2023	GZT7057	R120710807	74630	03/10/2023	GZU2291	R120653937	74550	02/10/2023
GIR6G58	R120736107	74550	03/10/2023	GIR6G58	R120737867	60503	03/10/2023	HAB3180	R120859637	74550	04/10/2023	HAK2014	R120926187	74550	04/10/2023
GIR6G58	R120738307	74550	03/10/2023	GIR6G58	R121041247	74630	03/10/2023	HAW9476	R120897257	74550	04/10/2023	HAX2120	A055904635	73662	11/10/2023
GIR6G58	R121041467	74550	03/10/2023	GIR6G58	R121043227	74550	03/10/2023	HAY0589	A048159555	55413	16/10/2023	HBL0267	Z120719714	50020	17/10/2023
GIR6G58	R121044547	74550	03/10/2023	GIR6G58	R121048407	74550	03/10/2023	HBV0022	R120516767	74630	01/10/2023	HBV0022	R120550757	60503	01/10/2023
GIR6G58	R120814647	60503	03/10/2023	GIR6G58	R121072607	74550	03/10/2023	HBV0022	R120366407	74630	01/10/2023	HBV0022	R121030137	74630	03/10/2023
GIR6G58	R120814977	74550	03/10/2023	GIR6G58	R120815527	74710	03/10/2023	HBV0022	R120843467	74630	04/10/2023	HBV0022	R120843907	74630	04/10/2023
GIR6G58	R121107687	74710	04/10/2023	GIR6G58	R120878887	60503	04/10/2023	HBV0022	R120908807	74550	04/10/2023	HBV0022	R120920797	74550	04/10/2023
GIR6G58	R120878997	74630	04/10/2023	GIR6G58	R120879107	74710	04/10/2023	HCD9682	R119927057	60503	30/09/2023	HCD9682	R121004837	74550	02/10/2023
GIR6G58	R120899907	60503	04/10/2023	GIR6G58	R120900007	74550	04/10/2023	HCE8F31	R121071937	56732	03/10/2023	HCI9H14	R121012207	74550	02/10/2023
GIR6G58	R120900997	74630	04/10/2023	GIR6G58	R121118797	74710	04/10/2023	HCL4348	Z120742154	50020	17/10/2023	HCM4478	R120003947	60503	30/09/2023
GIR6G58	R120901657	74710	04/10/2023	GIR7C54	A047528050	55412	13/10/2023	HCM4478	R121328567	74550	04/10/2023	HCU7642	R121158177	74550	04/10/2023
GIR9968	A059910958	75870	16/10/2023	GIS0256	R121152787	74550	04/10/2023	HCX8263	R120438337	74630	01/10/2023	HDG9810	R119930027	74550	30/09/2023
GIS1J36	R120086447	74550	30/09/2023	GIS2H34	R120927947	74550	04/10/2023	HDG9810	R119930137	74550	30/09/2023	HDG9810	R120035407	74550	30/09/2023
GIS2H90	R120480357	74630	01/10/2023	GIS2H90	R120960067	74550	04/10/2023	HDG9810	R120122207	74630	30/09/2023	HDG9810	R120465507	60503	01/10/2023
GIS2H90	R120960177	74630	04/10/2023	GIS3A57	R120723677	74550	03/10/2023	HDG9810	R120465617	60503	01/10/2023	HDG9810	R120465727	74630	01/10/2023
GIS4F74	A046746607	60501	19/10/2023	GIS9967	A048336490	55412	13/10/2023	HDG9810	R120777137	74630	03/10/2023	HDG9810	R120777687	74550	03/10/2023
GIS9967	A051166591	55412	14/10/2023	GIT3D04	A053115374	73400	18/10/2023	HDG9810	R120834557	74630	03/10/2023	HDG9810	R120834667	74550	03/10/2023
GIT3267	R121153997	74630	04/10/2023	GIT4530	Z120703434	50020	17/10/2023	HDG9810	R120915407	74630	04/10/2023	HDG9810	R121157307	74630	04/10/2023
GIT7A64	R120949727	74550	04/10/2023	GIT8A00	R120820367	74550	03/10/2023	HDG9810	R120968097	74630	04/10/2023	HDG9810	A064306915	60501	18/10/2023
GIT8048	A050359272	55412	18/10/2023	GIT9J77	R121059507	74550	03/10/2023	HDG9816	R120890437	60503	04/10/2023	HDG9816	R120890547	74550	04/10/2023
GIU3G00	A025462332	76332	18/10/2023	GIU5H72	R120400717	74550	02/10/2023	HDJ5376	R121067207	74550	03/10/2023	HDJ5738	R120493447	74630	01/10/2023
GIU7F13	R120539867	74550	01/10/2023	GIU7F85	R120517537	60503	01/10/2023	HDN6C99	R121026397	74550	03/10/2023	HDN6922	R120620827	74550	02/10/2023
GIV0G43	R121128697	74550	04/10/2023	GIV1123	R120964027	74550	04/10/2023	HDO6209	R121109337	74550	04/10/2023	HDX1329	R120645357	74630	02/10/2023
GIV8B69	Z120750304	50020	17/10/2023	GIV8F49	R120054547	74550	30/09/2023	HDY2F30	R120996697	74550	02/10/2023	HDZ6622	A056304615	76332	16/10/2023
GIV8F64	R120002077	74710	30/09/2023	GIW1769	R121300187	74630	30/09/2023	HEA6609	R119897137	74550	30/09/2023	HEM6750	R120046407	74550	30/09/2023
GIW2E75	A065512551	76332	18/10/2023	GIW3B97	R120111967	74630	30/09/2023	HER1101	R121148717	56732	04/10/2023	HER9460	R120411607	74550	02/10/2023
GIW3B97	R120416117	74550	02/10/2023	GIW3E82	R120314917	74550	01/10/2023	HEW6432	R120997467	74550	02/10/2023	HEW7165	Z120667244	50020	17/10/2023
GIW3E82	R120315247	74550	01/10/2023	GIW3E82	R120315467	74550	01/10/2023	HEW9030	A053115609	60501	19/10/2023	HEX6274	R120111637	74550	30/09/2023
GIW3356	R120090627	74550	30/09/2023	GIW4F75	R120584207	74550	02/10/2023	HEX8J05	R120105917	74550	30/09/2023	HFB7B19	A056505009	76332	18/10/2023
GIW6A65	A064105448	55500	14/10/2023	GIW6B27	A047332695	77141	15/10/2023	HFH9524	R120540087	60503	01/10/2023	HFI1J54	R120345507	74550	01/10/2023
GIW7J55	R121299637	74550	30/09/2023	GIX6F84	R121308657	74550	01/10/2023	HFI7136	R121002417	74550	02/10/2023	HFM1572	R119979637	74550	30/09/2023
GIY0F40	A061504406	55500	14/10/2023	GIY1H41	Z120645354	50020	17/10/2023	HFM9057	R121000547	60503	02/10/2023	HFO3I21	R120423707	74630	01/10/2023
GIY2I16	R119951707	74630	30/09/2023	GIY3H94	R120922117	74550	04/10/2023	HFP5458	R120416007	74550	02/10/2023	HFP5458	A057512408	57030	16/10/2023
GIY4G57	R119898567	74550	30/09/2023	GIY7B83	R120743917	74630	03/10/2023	HFR3458	R121053897	74550	03/10/2023	HFT2C77	A066309202	73662	13/10/2023
GIY9I87	R121030797	74550	03/10/2023	GIY9I93	R120677257	74550	02/10/2023	HFT2C77	A051166702	55412	14/10/2023	HFT2C77	A050358381	55412	16/10/2023
GIZ5J51	Z120645904	50020	17/10/2023	GIZ7D52	Z120648544	50020	17/10/2023	HFX5558	R119986237	74630	30/09/2023	HFX5558	R119989207	74550	30/09/2023
GIZ8946	R121130457	74550	04/10/2023	GJA0F07	A057512858	57030	19/10/2023	HFZ2876	R120061807	74550	30/09/2023	HGI3237	R120483107	74550	01/10/2023
GJA0J42	R120434047	74550	01/10/2023	GJA2A66	R121149157	60503	04/10/2023	HGI3237	R120729837	74550	03/10/2023	HGI3237	R120731607	74710	03/10/2023
GJA2H48	A046937518	76842	16/10/2023	GJA2H48	A051166974	66102	16/10/2023	HGI3237	R120795727	74630	03/10/2023	HGI3237	R120796717	74630	03/10/2023
GJA2H48	A051166982	66371	16/10/2023	GJA2H48	A051166990	66700	16/10/2023	HGI3237	R120807387	74550	03/10/2023	HGI3237	R120941707	74630	04/10/2023
GJA2H48	A051167008	50100	16/10/2023	GJA8B36	R120326137	74550	01/10/2023	HGI3237	R120944227	74550	04/10/2023	HGI3237	A051714270	51852	12/10/2023
GJB0B86	Z120701904	50020	17/10/2023	GJB1I86	A047528115	55412	13/10/2023	HGR4710	R120117467	74550	30/09/2023	HGV3560	R121316577	74550	02/10/2023
GJB2C37	Z120731594	50020	17/10/2023	GJB2079	R119926407	74550	30/09/2023	HGV9H39	R120711797	74550	03/10/2023	HGX0949	R120423267	74630	01/10/2023
GJB3G21	Z120643704	50020	17/10/2023	GJB3168	R121012317	74550	02/10/2023	HHA0F23	R121115507	74550	03/10/2023	HHB4720	A050148328	68580	18/10/2023
GJB9F72	Z120676814	50020	17/10/2023	GJB9I39	R120437907	60503	01/10/2023	HHF8722	R120011757	74550	30/09/2023	HHH6F66	R120092607	56732	30/09/2023
GJC1E05	R120325917	56732	01/10/2023	GJC7E05	R120755467	74550	03/10/2023	HHM3246	Z120647004	50020	17/10/2023	HHM7727	R119905497	74550	30/09/2023
GJD3D78	A065710752	55500	11/10/2023	GJD3J58	R120885927	74550	04/10/2023	HHM7727	R119922107	74550	30/09/2023	HHM7727	R120059937	74550	30/09/2023
GJD7333	R119926947	74550	30/09/2023	GJE1A16	R119953237	74550	30/09/2023	HHM7727	R119988217	74550	30/09/2023	HHM7727	R120095137	74550	30/09/2023
GJE3G52	R120543387	74550	01/10/2023	GJE3850	A050932665	73662	13/10/2023	HHM7727	R120042667	74550	30/09/2023	HHM7727	R120300507	74550	30/09/2023

HHM7727	R120477507	74550	01/10/2023	HHM7727	R120477717	74550	01/10/2023	JYR5912	R120684627	74550	02/10/2023	JYR5912	R120684847	74550	02/10/2023
HHM7727	R120489157	74550	01/10/2023	HHM7727	R120508627	74550	01/10/2023	JYR5912	R120724887	74630	03/10/2023	JYX8859	A050932681	51851	14/10/2023
HHM7727	R120530187	74550	01/10/2023	HHM7727	R120532057	74550	01/10/2023	JZM2788	R120361557	74550	01/10/2023	KBI5817	R121150807	74550	04/10/2023
HHM7727	R120353087	74550	01/10/2023	HHM7727	R120546027	74550	01/10/2023	KBQ6444	A052908010	51851	18/10/2023	KCI5633	Z120662074	50020	17/10/2023
HHM9222	R120739517	74550	03/10/2023	HHM9521	Z120774824	50020	17/10/2023	KCI5633	Z120662514	50020	17/10/2023	KCI5633	Z120662734	50020	17/10/2023
HHT0F24	A047128516	51851	14/10/2023	HHT6109	R119879537	74550	30/09/2023	KCI5633	Z120673734	50020	17/10/2023	KCI5633	Z120742604	50020	17/10/2023
HHW1F74	R120663067	74550	02/10/2023	HHX1F77	R120349127	74550	01/10/2023	KEA6104	R120625887	74550	02/10/2023	KEU4707	A050932894	51851	14/10/2023
HIC8I21	A050358551	55412	16/10/2023	HIJ2003	A052721998	51852	11/10/2023	KEX5H53	R120586947	74550	02/10/2023	KEX5H53	R120717307	74550	03/10/2023
HIP1G00	R120311177	60503	01/10/2023	HIU0931	Z120665374	50020	17/10/2023	KGE3529	R119990747	60503	30/09/2023	KGU6644	A051166710	55412	14/10/2023
HIU2694	R120016597	74630	30/09/2023	HIU4237	A047128494	51851	14/10/2023	KHA8911	A048159350	55500	13/10/2023	KJA9977	R120736767	74550	03/10/2023
HIY3A30	A051166915	51851	15/10/2023	HIZ9040	Z120663284	50020	17/10/2023	KJX3481	R120346607	74550	01/10/2023	KJX3481	R120763167	74550	03/10/2023
HJB0159	R120375087	74550	01/10/2023	HJB0319	R120106577	74630	30/09/2023	KKD3356	R120325147	74550	01/10/2023	KKV6C81	A048932530	54521	16/10/2023
HJB7338	R120081167	74630	30/09/2023	HJB7338	R120086227	74550	30/09/2023	KKV6E39	R120896927	74550	04/10/2023	KLK5830	R120654817	74550	02/10/2023
HJB7338	R120666257	74550	02/10/2023	HJB7338	R120818387	74550	03/10/2023	KLV4073	A060111966	55500	17/10/2023	KMS6B40	A053509143	73662	18/10/2023
HJB7338	R121074577	74550	03/10/2023	HJB7338	R121135077	74550	04/10/2023	KMT9886	R120725007	74710	03/10/2023	KMT9886	R120814867	74630	03/10/2023
HJB7338	R121156197	74630	04/10/2023	HJC7589	R119931907	74550	30/09/2023	KNB4717	A050731880	76331	13/10/2023	KND8812	R120023197	74550	30/09/2023
HJE7401	R121159057	74550	04/10/2023	HJF1D44	A046340350	51851	18/10/2023	KNU1I43	R120549767	74550	01/10/2023	KON1180	R120077977	60503	30/09/2023
HJG7450	A050358470	55412	16/10/2023	HJI3877	R120762177	74550	03/10/2023	KOU8C42	R120480577	60503	01/10/2023	KOV9I15	R120817727	74630	03/10/2023
HJI4450	A045712938	59910	16/10/2023	HJN1267	A053115153	51851	16/10/2023	KOV9I15	R120818167	74630	03/10/2023	KOV9I15	R120845557	74550	04/10/2023
HJN6J87	Z120710694	50020	17/10/2023	HJO0436	R119983817	74550	30/09/2023	KOV9I15	R120845997	74710	04/10/2023	KPG5379	R120717297	74630	03/10/2023
HJO0436	R120017587	74630	30/09/2023	HJP1H56	R121010007	74550	02/10/2023	KPH3H83	A065512624	76332	18/10/2023	KPH3H83	A065512616	51851	18/10/2023
HJR0576	R121064237	74550	03/10/2023	HJS1202	R120042887	74550	30/09/2023	KPQ2719	A065710701	55500	11/10/2023	KPV3G47	R120068407	74550	30/09/2023
HJU8232	Z120772844	50020	17/10/2023	HJV6500	R121318007	74550	02/10/2023	KPW6547	R120505877	60503	01/10/2023	KQB6J73	R120117687	74550	30/09/2023
HKC4J34	A047527950	55412	13/10/2023	HKC8383	A064306877	76331	18/10/2023	KQR9255	R120083707	74550	30/09/2023	KQV9A16	R120722467	74550	03/10/2023
HKE1915	A045713594	59910	19/10/2023	HKF7568	R120557577	74630	01/10/2023	KQY7F14	R120569897	74550	01/10/2023	KRE4140	R119894497	74550	30/09/2023
HKF7568	R120573087	74550	01/10/2023	HKF7568	R120573197	74550	01/10/2023	KRE4140	R120523367	74550	01/10/2023	KRG3535	R120087657	74550	30/09/2023
HKF7568	R120577487	74630	02/10/2023	HKF7568	R120577707	74630	02/10/2023	KRH9419	R120703217	74550	02/10/2023	KRO1562	R120355947	74550	01/10/2023
HKO9921	R120013847	60503	30/09/2023	HKR3400	R120102407	74550	30/09/2023	KRO8655	A053115420	76331	18/10/2023	KRX6766	Z120763824	50020	17/10/2023
HKT8154	R121316137	74550	02/10/2023	HKU1J94	R120920467	74550	04/10/2023	KUL4721	R120385427	74550	02/10/2023	KUO7471	Z120668904	50020	17/10/2023
HKU8066	Z120637984	50020	17/10/2023	HKX6J69	R120042117	74550	30/09/2023	KUV9851	A064105596	73662	17/10/2023	KVK7343	A049345816	51852	18/10/2023
HLB0195	R120006367	74550	30/09/2023	HLC1G47	R120820917	74550	03/10/2023	KVO7G74	R119929147	74630	30/09/2023	KVO7G74	R119929367	74550	30/09/2023
HLE7G06	R120342207	74630	01/10/2023	HLE7G06	R120506097	74550	01/10/2023	KVO7G74	R119929807	74550	30/09/2023	KVO7G74	R119932337	74550	30/09/2023
HLE7G06	R120506107	74550	01/10/2023	HLE7G06	R120506537	74710	01/10/2023	KVO7G74	R119932667	60503	30/09/2023	KVO7G74	R119932777	74550	30/09/2023
HLE7G06	R120518087	74710	01/10/2023	HLE7G06	R120518747	74550	01/10/2023	KVO7G74	R119935527	74550	30/09/2023	KVO7G74	R119935857	74550	30/09/2023
HLH3F36	R119999327	74550	30/09/2023	HLP2D86	R120032217	74550	30/09/2023	KVO7G74	R120067087	74550	30/09/2023	KVP3800	R120747657	60503	03/10/2023
HLV7634	R121014627	74550	02/10/2023	HLY9274	R119948507	74550	30/09/2023	KVQ7943	R120584307	74550	02/10/2023	KVS4E78	R119870407	74550	30/09/2023
HMB6H53	R120545257	60503	01/10/2023	HMB7539	R121099437	74550	04/10/2023	KVW6H92	R120434607	74550	01/10/2023	KVZ3H58	A050527809	51851	18/10/2023
HMB7544	A057105020	60502	16/10/2023	HMD0850	A045712806	76331	11/10/2023	KWB1171	R120040807	74550	30/09/2023	KWJ3261	R120665157	74550	02/10/2023
HMJ0G78	A022814734	54521	15/10/2023	HMJ5A45	R121149817	56732	04/10/2023	KWJ5I15	A048159520	55412	16/10/2023	KWN4817	R120094587	74630	30/09/2023
HMO0715	R120639417	74550	02/10/2023	HMW4D99	A053914781	60502	18/10/2023	KWN4817	R119986907	74550	30/09/2023	KWN4817	R119989097	74550	30/09/2023
HNA0838	R120009227	60503	30/09/2023	HNA0871	A050148352	55412	18/10/2023	KWN6A97	Z120674944	50020	17/10/2023	KWO1954	R120555597	74550	01/10/2023
HNC3D70	Z120778124	50020	17/10/2023	HNF0B49	R121147507	60503	04/10/2023	KWY9H48	R120574297	74550	02/10/2023	KXB4807	R119944437	74550	30/09/2023
HNO3827	R120354737	74550	01/10/2023	HNP4615	R120770107	60503	03/10/2023	KXB4807	R120806837	74550	03/10/2023	KXE5633	R120622917	74550	02/10/2023
HNQ0H86	R121141787	74550	04/10/2023	HNT4788	A048932394	60501	13/10/2023	KXI0328	A053114920	51851	12/10/2023	KXI3I31	A022814548	50100	01/10/2023
HNU4E75	A043908045	51851	11/10/2023	HNV7C51	A047128818	51851	14/10/2023	KXI3I31	A022814556	77650	01/10/2023	KXI3I31	A022814564	52741	01/10/2023
HNV8636	R120389167	74550	02/10/2023	HNW5439	R121076997	74550	03/10/2023	KXI6468	A046571076	55412	13/10/2023	KXU0442	A015050724	76332	17/10/2023
HNW5439	R121079307	74630	03/10/2023	HNW5439	R120828617	74550	03/10/2023	KYG7E86	Z120690894	50020	17/10/2023	KYP4627	A021008394	75870	11/10/2023
HNW5439	R121112087	74630	04/10/2023	HNW5439	R120885047	74630	04/10/2023	KYR7F12	R119879107	74550	30/09/2023	KYS4124	R119980187	74630	30/09/2023
HNW5439	R120966227	74550	04/10/2023	HNW7D06	R120470567	74550	01/10/2023	KYU6C93	R120045967	60503	30/09/2023	KZB4533	R119991627	74550	30/09/2023
HNW7410	A041909745	76251	11/10/2023	HNX2B75	Z120754144	50020	17/10/2023	KZI8J90	R120840277	74550	03/10/2023	KZI8J90	R121088657	74550	03/10/2023
HNY2H52	R119737527	74550	30/09/2023	HNZ6J31	R121104937	74550	04/10/2023	KZJ8789	R120116037	74550	30/09/2023	KZJ8789	R120892207	74550	04/10/2023
HNZ6J31	R121105157	74550	04/10/2023	HOA2604	A049345638	51930	15/10/2023	KZS4J92	R119898347	74630	30/09/2023	KZS4J92	R120510507	60503	01/10/2023
HOA5G26	R120696287	74550	02/10/2023	HOD4683	R119741487	74550	30/09/2023	KZS4J92	R120344177	74550	01/10/2023	KZS4J92	R121060607	74550	03/10/2023
HOD4683	R119891087	74630	30/09/2023	HOD4683	R119994047	74550	30/09/2023	KZS4J92	R120899017	60503	04/10/2023	KZS4J92	R120899127	74550	04/10/2023
HOD4683	R120028477	74550	30/09/2023	HOD4683	R120039037	74550	30/09/2023	LAH8511	R120490477	60503	01/10/2023	LAP8072	A011241045	55680	18/10/2023
HOD4683	R120434377	74550	01/10/2023	HOD4683	R120434487	74550	01/10/2023	LAR7640	R120941257	60503	04/10/2023	LBD9090	R120547907	60503	01/10/2023
HOD4683	R120558237	74550	01/10/2023	HOD4683	R120567697	74630	01/10/2023	LBD9090	R121081067	74550	03/10/2023	LBG3C64	A050932614	51851	12/10/2023
HOD4683	R120580457	74550	02/10/2023	HOD4683	R120581007	74550	02/10/2023	LBK1641	A043908223	75870	17/10/2023	LBN2436	A057512688	57030	18/10/2023
HOD4683	R120611257	74550	02/10/2023	HOD4683	R120700687	74630	02/10/2023	LBX5266	A063505523	75870	16/10/2023	LCO8E11	A053508988	51851	14/10/2023
HOD4683	R120701237	74550	02/10/2023	HOD4683	R120735997	74630	03/10/2023	LCR9695	R120916617	74550	04/10/2023	LCV8062	R120483547	74550	01/10/2023
HOD4683	R121093717	74550	04/10/2023	HOD4683	R120851277	74550	04/10/2023	LCV8062	R121154107	74550	04/10/2023	LKR3I08	R121078207	74550	03/10/2023
HOD4683	R120851607	74630	04/10/2023	HOD4683	R120851827	74630	04/10/2023	LKV8907	R120364307	60503	01/10/2023	LKY1285	R121137507	74550	04/10/2023
HOG8368	R120733357	74550	03/10/2023	HOK3F78	R119872937	74550	30/09/2023	LLB9893	R121145417	74550	04/10/2023	LLE3315	A051714424	60501	16/10/2023
HOK3F78	R120531617	74550	01/10/2023	HPG1574	R120015507	74550	30/09/2023	LLU5J39	A052722323	60501	16/10/2023	LLZ1730	R120521387	74630	01/10/2023
HPG1574	R120041567	74550	30/09/2023	HPG1574	R120449777	74550	01/10/2023	LMB0984	R120471997	74550	01/10/2023	LML2C06	R120363107	60503	01/10/2023
HPG1574	R120449997	74550	01/10/2023	HPG1574	R120450007	60503	01/10/2023	LMN0613	Z120694744	50020	17/10/2023	LMP1B51	R120734677	74550	03/10/2023
HPQ3160	R120946647	74550	04/10/2023	HRT3F06	R120858867	74630	04/10/2023	LMZ4B94	A010642399	55500	14/10/2023	LNB2795	R121317677	74550	02/10/2023
HRT4D53	R120868767	74550	04/10/2023	HRU2503	R120463747	74550	01/10/2023	LNV0I03	A044916556	51851	12/10/2023	LNV0I03	A053115102	60501	16/10/2023
HRY9122	R120612577	74550	02/10/2023	HSE6905	R120492677	60503	01/10/2023	LNX3246	R120552957	74630	01/10/2023	LNX6850	A060319222	51851	19/10/2023
HSE6905	R120551307	74630	01/10/2023	HSF6C95	R120353197	74550	01/10/2023	LNY6F65	A057512599	57030	17/10/2023	LOL5E99	R120835327	74630	03/10/2023
HSJ3J18	R119944007	74550	30/09/2023	HSN9A15	A066109068	67261	16/10/2023	LPH3430	A066309237	75870	18/10/2023	LPK8504	R119890757	74630	30/09/2023
HSN9A15	A066109076	67690	16/10/2023	HSS1G85	R119880207	74710	30/09/2023	LPK8504	R120433507	74550	01/10/2023	LPK8504	R120712017	74550	03/10/2023
HSX9953	R120486407	74550	01/10/2023	HSX9953	R120486847	74550	01/10/2023	LPM3502	R120344837	74630	01/10/2023	LPM8220	R120741057	74710	03/10/2023
HSY1289	R121069407	74550	03/10/2023	HTA4980	R119903957	74550	30/09/2023	LQD8137	R120866457	60503	04/10/2023	LQD8137	R120936637	60503	04/10/2023
HVI0024	R120206897	74630	28/09/2023	HVI0024	R119614767	74550	28/09/2023	LQD8137	R121333517	60503	04/10/2023	LQM8F37	A063110405	76332	17/10/2023
HVU8065	R121107807	74550	04/10/2023	HVZ1G07	R121298097	74550	30/09/2023	LQN3284	R120093267	74550	30/09/2023	LQO4H78	A045712946	55500	16/10/2023
HXQ7982	A055904830	76332	16/10/2023	HYJ4888	A049513417	58940	19/10/2023	LQR9H32	Z120635234	50020	17/10/2023	LQY5C69	R121108347	56732	04/10/2023
HYM0C37	R120417767	74550	01/10/2023	HYW9932	R120333407	74630	01/10/2023	LRB1099	R121014407	74550	02/10/2023	LRF6934	A011043936	76331	18/10/2023
HZN7915	R121034647	74550	03/10/2023	HZO7998	R120917497	74550	04/10/2023	LRM2A81	R120358697	74630	03/10/2023	LRP5C26	A064105537	55500	15/10/2023
HZW3826	R121082057	74550	03/10/2023	IAC1160	R121036737	74550	03/10/2023	LRP9809	Z120639524	50020	17/10/2023	LRR4770	A057512696	57030	18/10/2023
IAI3564	R121096467	74550	04/10/2023	IAI8C15	R120703767	74550	02/10/2023	LRR7D25	R120467267	74550	01/10/2023	LRT5530	R121156087	74550	04/10/2023
IAI8C15	R120704647	74550	02/10/2023	IFG3398	Z120629734	50020	17/10/2023	LRU7A12	R121151247	74550	04/10/2023	LRY4558	Z120694524	50020	17/10/2023
IGM4B09	A065512535	51851	18/10/2023	IHJ3A82	R120800457	74550	03/10/2023	LRY8933	A046937615	60501	17/10/2023	LRZ6I16	Z120654704	50020	17/10/2023
IHN1E57	Z120760524	50020	17/10/2023	IIN7F54	Z120660204	50020	17/10/2023	LRZ8B00	R119950607	60503	30/09/2023	LSM4F75	A057512793	57030	18/10/2023
IJR7055	A051505620	58194	17/10/2023	ILM3766	R120620497	74550	02/10/2023	LSP6H33	R120317337	56732	01/10/2023	LST9D71	R119968197	74630	30/09/2023
IOI2030	Z120642494	50020	17/10/2023	ION7767	A054712155	55500	17/10/2023	LSU9660	Z120680334	50020	17/10/2023	LTA6G93	R120751837	74550	03/10/2023
IPE4955	R121048617	74550	03/10/2023	IPW4J15	R120087107	74550	30/09/2023	LTB8C76	R121062917	74550	03/10/2023	LTB8J07	R120563187	74550	01/10/2023
IQG7424	R120391257	74550	02/10/2023	IQR1G50	Z120661414	50020	17/10/2023	LTB8J07	R120677807	74550	02/10/2023	LTE3B12	A053310282	76331	11/10/2023
IRX4D87	R121064017	74550	03/10/2023	IRX4D87	R121064457	74550	03/10/2023	LTI5J36	R120773397	74550	03/10/2023	LTJ9G46	A045713349	55500	18/10/2023
IRX4D87	R120914197	74550	04/10/2023	ISD2B80	R121063027	74550	03/10/2023	LTM3G12	R120823557	74550	03/10/2023	LTM5J28	A020056620	65300	12/10/2023
ISD5D04	A060318862	75870	16/10/2023	ISG9297	A054904747	60501	11/10/2023	LTN9G86	R120324157	74550	01/10/2023	LTR2639	R120375747	74550	03/10/2023
ISO2B63	Z120742814	50020	17/10/2023	ITG6B03	R120175327	74550	28/09/2023	LTS3A93	R120487397	74550	01/10/2023	LTS5E31	R120471007	74550	01/10/2023
ITI4J92	R120851057	74550	04/10/2023	ITI4J92	R120851167	74550	04/10/2023	LTU2D13	R120341427	74550	03/10/2023	LTU2D13	A045712865	55500	13/10/2023
ITO4C85	R120489377	74550	01/10/2023	ITQ4649	A048336309	76331	13/10/2023	LTV0C42	R120616647	74550	02/10/2023	LUB8B18	R120051797	74550	30/09/2023
IUH1G35	R120511377	74550	01/10/2023	IUS0D90	R120310297	60503	01/10/2023	LUG8893	R120004497	74550	30/09/2023	LUI6H33	R120368817	74630	01/10/2023
IUU0035	R120733687	74550	03/10/2023	IVI8H68	R119976117	74550	30/09/2023	LUR6C36	R119921447	74550	30/09/2023	LUR8F98	R120302047	74550	01/10/2023
IVV3A25	Z120695294	50020	17/10/2023	IWK6696	R120647117	74550	02/10/2023	LUU7D90	R120375857	74550	03/10/2023	LUX4154	Z120761514	50020	17/10/2023
IWK7J25	R121093607	74550	04/10/2023	IWQ2I62	A057512874	55417	19/10/2023	LVD0529	R119660747	74550	29/09/2023	LYN6514	A063704445	55500	07/10/2023
IWZ8F86	R121327137	74550	03/10/2023	IXC4E75	R120754477	60503	03/10/2023	LZT2503	R120802877	74550	03/10/2023	LZV0309	R119992727	74550	30/09/2023
IXN3J37	R120536457	74550	01/10/2023	IXR5G46	Z120627864	50020	17/10/2023	MAH3C31	R120500607	74550	01/10/2023	MAH3C31	R120503017	74550	01/10/2023
IXR8108	R120904847	74550	04/10/2023	IYK4B95	R120432067	74550	01/10/2023	MAN3538	R120610707	74550	02/10/2023	MAN3538	R120675167	74550	02/10/2023
IYP6G43	R120332517	74550	01/10/2023	IZB1F83	R120029357	74550	30/09/2023	MBE6716	R120887247	74550	04/10/2023	MCC4561	R120928387	60503	04/10/2023
IZB3C58	A046571033	55412	13/10/2023	IZH3B51	R119908807	74550	30/09/2023	MDJ0670	A052721904	51930	11/10/2023	MDL3631	R120679787	74550	02/10/2023
IZH3B51	R120061257	74550	30/09/2023	IZH3B51	R120388617	74550	02/10/2023	MDZ4326	A051167024	76331	16/10/2023	MFN1I21	R120569907	74630	01/10/2023
IZH3B51	R120686717	74630	02/10/2023	IZH3B51	R121021007	74550	03/10/2023	MFY8973	A063110324	51851	16/10/2023	MGX2536	R120890987	74550	04/10/2023
IZJ7J17	Z120695184	50020	17/10/2023	IZW7C15	R120766577	74550	03/10/2023	MHD6949	R120365077	56732	01/10/2023	MHH8848	A064306680	51851	16/10/2023
IZX7G83	R121047847	74550	03/10/2023	JAK3C95	A051166206	58940	13/10/2023	MIA9I24	Z120770204	50020	17/10/2023	MIB1A03	A044510169	51851	11/10/2023
JAS9G13	R120569567	74550	01/10/2023	JAV8855	R119992407	74550	30/09/2023	MIN2B66	A048159431	55680	15/10/2023	MIV4422	A053310436	55500	16/10/2023
JAV8855	R120662077	74550	02/10/2023	JBI2C45	Z120700354	50020	17/10/2023	MJK6365	R120115047	74550	30/09/2023	MJP3D68	R120075337	74550	30/09/2023
JBO3J71	R120765477	74630	03/10/2023	JBQ6J18	Z120645794	50020	17/10/2023	MJX1221	Z120719604	50020	17/10/2023	MJX4803	A061103444	76332	12/10/2023
JBV7G03	R121118357	74550	04/10/2023	JBW3A19	R120705087	74550	02/10/2023	MKN0H59	R120060607	74550	30/09/2023	MKQ4723	Z120701564	50020	17/10/2023
JCE9F09	A057512904	57030	19/10/2023	JCY1B28	Z120664384	50020	17/10/2023	MKR5954	R120113617	74550	30/09/2023	MKR5954	R120415017	74550	02/10/2023
JDR1J64	R121004727	56732	02/10/2023	JEX9I37	R120050917	74550	30/09/2023	MKX0A99	R121078647	74550	03/10/2023	MKX0A99	R120842367	74550	04/10/2023
JFJ5274	R119952577	74550	30/09/2023	JFS2A39	R119940477	60503	30/09/2023	MKX0A99	R120842477	74550	04/10/2023	MLE5467	R120634797	74550	02/10/2023
JFS2A39	R119940587	74550	30/09/2023	JFS2A39	R120389507	74550	02/10/2023	MLH1J92	R119696937	74550	29/09/2023	MLJ6753	R120068517	74550	30/09/2023
JFS2A39	R121109117	74550	04/10/2023	JFV3412	R120063787	74550	30/09/2023	MLY6C77	R119923537	74550	30/09/2023	MLZ7H35	R120000097	74550	30/09/2023
JFY3864	R121300737	74550	30/09/2023	JFY9889	R119961607	74550	30/09/2023	MMJ4714	R119878657	74630	30/09/2023	MMJ4714	R120299407	74630	30/09/2023
JGG7927	R121092397	74550	04/10/2023	JGM4A73	R121065887	56732	03/10/2023	MMM3F77	R120538657	74550	01/10/2023	MOA7001	R120628207	74550	02/10/2023
JGY4816	R121313827	74550	01/10/2023	JHD2G23	R119739617	74550	30/09/2023	MOB5D21	Z120702224	50020	17/10/2023	MOC3413	R119932117	74550	30/09/2023
JHD2G23	R120039367	74550	30/09/2023	JHG6977	R120963697	74550	04/10/2023	MOQ5H94	R121013417	74550	02/10/2023	MPX6584	R120356277	60503	01/10/2023
JHU9231	R121052467	74550	03/10/2023	JHW2891	R119984807	74550	30/09/2023	MPX6584	R120381357	60503	02/10/2023	MPX6584	R120774387	74550	03/10/2023
JHY8H74	R121303377	74550	30/09/2023	JIC4F74	R120721147	74550	03/10/2023	MQD9552	R120537117	74710	01/10/2023	MQD9552	R120684297	74550	02/10/2023
JIJ3950	R120688037	74550	02/10/2023	JIL7J65	R119956097	74710	30/09/2023	MQD9552	R120716417	74710	03/10/2023	MQD9552	R120816737	74550	03/10/2023
JIP4D40	R121126607	74550	04/10/2023	JIR6142	R120438007	74550	01/10/2023	MQD9552	R120854687	74550	04/10/2023	MQO8C88	R119619607	74710	28/09/2023
JIR6142	R120659657	74550	02/10/2023	JIT6738	R120865467	74550	04/10/2023	MQO8C88	R119816617	74710	29/09/2023	MQO8C88	R120590357	74630	02/10/2023
JIV1H99	R120486187	74550	01/10/2023	JIW6G80	A061704820	76331	16/10/2023	MQO8C88	R120651627	60503	02/10/2023	MQO8C88	R120661967	74550	02/10/2023
JIX3I41	R120656907	74550	02/10/2023	JJJ1G59	A056504959	76331	16/10/2023	MQO8C88	R120662297	74550	02/10/2023	MQO8C88	R120662307	74630	02/10/2023
JJX4042	R121315917	74550	02/10/2023	JKF7802	A053914714	60502	18/10/2023	MQO8C88	R120720487	60503	03/10/2023	MQO8C88	R120790117	60503	03/10/2023
JKU5190	A060318471	55417	13/10/2023	JKU5190	A060318960	55417	16/10/2023	MQO8C88	R120790557	74630	03/10/2023	MQO8C88	R121136067	74550	04/10/2023
JKU5190	A060318986	55417	16/10/2023	JMD8959	R119907257	74550	30/09/2023	MQO8C88	R120933887	60503	04/10/2023	MQO8C88	R120934107	74550	04/10/2023
JMD8959	R119992507	74630	30/09/2023	JMD8959	R120488937	74630	01/10/2023	MQO8C88	R120934767	74550	04/10/2023	MQR9661	A043908193	75870	17/10/2023
JMD8959	R120726207	74710	03/10/2023	JMD8959	R120726647	74550	03/10/2023	MQY1H78	R120695737	74630	02/10/2023	MQY1H78	R120697717	74710	02/10/2023
JMD8959	R120782967	74630	03/10/2023	JMD8959	R120807167	60503	03/10/2023	MQY1H78	R120877237	74630	04/10/2023	MQY1H78	R121107247	74710	04/10/2023
JMD8959	R120807827	74630	03/10/2023	JMD8959	R120867997	60503	04/10/2023	MQY1H78	R120881967	60503	04/10/2023	MQY1H78	R120882077	74630	04/10/2023
JNR2510	R120110867	60503	30/09/2023	JOP8962	A048726956	55412	19/10/2023	MRM2067	R121021447	74550	03/10/2023	MRO0828	R120640957	74550	02/10/2023
JOQ6105	R120705207	74550	02/10/2023	JOZ8J86	A060318714	76332	15/10/2023	MRP8E41	Z120643484	50020	17/10/2023	MRQ7J62	R120014397	56732	30/09/2023
JPC3D16	R121305467	60503	01/10/2023	JPC6C13	Z120715644	50020	17/10/2023	MRY3H64	R120012087	60503	30/09/2023	MSL5941	R119930687	74550	30/09/2023
JPX1657	R119964787	74550	30/09/2023	JQC2641	R119904947	74550	30/09/2023	MSP8D26	R119921777	60503	30/09/2023	MSP8D26	R119921887	74550	30/09/2023
JQC2641	R121297657	74550	30/09/2023	JQI9A24	A050359019	55412	17/10/2023	MSP8D26	R120059827	74710	30/09/2023	MSP8D26	R120074237	74630	30/09/2023
JQX6454	R120627867	74550	02/10/2023	JRH6H08	R120402147	74550	02/10/2023	MSP8D26	R119954007	74630	30/09/2023	MSP8D26	R120078857	74550	30/09/2023
JRH9159	A047528603	55412	16/10/2023	JRV4066	R119978207	74550	30/09/2023	MTO3537	A060318943	55417	16/10/2023	MTZ6H87	R120062577	74550	30/09/2023
JSE6641	A048336295	55500	13/10/2023	JSO3D29	R120061477	56732	30/09/2023	MUG8671	R120449007	74550	01/10/2023	MUY0053	A065512519	58191	18/10/2023
JSV2977	R120767567	74550	03/10/2023	JSV2977	R120767907	74550	03/10/2023	MVF9951	A047332687	51851	15/10/2023	MWA6986	R120924317	74550	04/10/2023
JSV2977	R120905947	74550	04/10/2023	JTH0270	R119967107	74550	30/09/2023	MWB9071	A042713208	55500	17/10/2023	MWL3J71	A065909095	55500	17/10/2023
JTS8967	R121323727	74550	03/10/2023	JTT2687	A049345778	51930	17/10/2023	MWT4317	A048336589	55412	13/10/2023	MXU9J87	R120746337	60503	03/10/2023
JUO1E06	A054711884	51851	11/10/2023	JUV2786	R120743037	74550	03/10/2023	MXU9J87	R120752937	60503	03/10/2023	MXU9J87	R120809707	60503	03/10/2023
JUZ7J18	R119975897	74550	30/09/2023	JVV9157	R120449887	74550	01/10/2023	MXU9J87	R120810027	74550	03/10/2023	MZL0J06	A056505017	75870	18/10/2023
JWC8248	R121019807	74550	03/10/2023	JWG3809	R120467047	74550	01/10/2023	MZM7354	R121110987	74550	04/10/2023	MZV1B56	R120392357	74550	02/10/2023
JWG3809	R120467597	74550	01/10/2023	JWU3A33	A048159407	51851	13/10/2023	MZV1B56	R121064567	74550	03/10/2023	MZV1B56	R121159387	74550	04/10/2023
JYK5973	R121137387	56732	04/10/2023	JYO3114	R120416887	74550	02/10/2023	NAY1G23	R120619397	74550	02/10/2023	NAY1G23	R120781537	74550	03/10/2023
JYR5912	R120446147	74630	01/10/2023	JYR5912	R120447027	74550	01/10/2023	NCQ2109	R121019357	74550	03/10/2023	NDE7E42	R121297437	74550	30/09/2023
JYR5912	R120684077	74550	02/10/2023	JYR5912	R120684307	74550	02/10/2023	NDQ7D62	R119904407	74550	30/09/2023	NDR3543	R120947207	74550	04/10/2023

NDY0C33	R120704207	74550	02/10/2023	NFH9971	Z120756124	50020	17/10/2023
NFN1470	R120936197	74550	04/10/2023	NFO8H73	R120498507	74550	01/10/2023
NFO8H73	R120499057	74550	01/10/2023	NGE0282	R120577047	74550	02/10/2023
NGI4627	A008083698	65300	14/10/2023	NHC6I73	R119973917	74550	30/09/2023
NHT4G80	R119937507	74550	30/09/2023	NIE9H50	A046937542	67261	16/10/2023
NIV0446	R120058617	60503	30/09/2023	NJS2E57	R120339997	60503	01/10/2023
NKA2424	R120341107	74550	03/10/2023	NKA2424	R120830487	74550	03/10/2023
NKN3028	R119772507	74550	29/09/2023	NLB3I92	R121004177	60503	02/10/2023
NLJ6D59	R120545147	60503	01/10/2023	NMH5I05	A044510134	76331	11/10/2023
NMH5I05	A056304526	76331	11/10/2023	NNF4A08	R121100107	74550	04/10/2023
NNF4A08	R121120227	74550	04/10/2023	NOG3544	A043908169	60501	16/10/2023
NPD7061	A041909753	54600	14/10/2023	NPL8759	R119741707	74550	30/09/2023
NPN9713	R120369477	74550	01/10/2023	NQH2D88	R120044867	74550	30/09/2023
NRP5A90	R120318547	74550	01/10/2023	NSB7E33	Z120736874	50020	17/10/2023
NTH4751	R119984587	74550	30/09/2023	NTH6179	R120565827	74710	01/10/2023
NTK8F09	A053509054	76331	14/10/2023	NTN4H56	R119725537	74550	29/09/2023
NTT2750	R120056417	74550	30/09/2023	NUH6A19	R120122417	74550	30/09/2023
NVT0F29	R120570777	74630	01/10/2023	NVZ3560	A060319087	54521	18/10/2023
NXY8756	A045712873	54600	13/10/2023	NXZ4E55	R120024737	74550	30/09/2023
NYC6213	A048159709	51851	18/10/2023	NYC6213	A051167067	65992	18/10/2023
NYK5E68	A006887226	55500	17/10/2023	NYQ0594	A056304658	51852	17/10/2023
NYS1564	R120112297	74550	30/09/2023	NYS1564	R121137497	74550	04/10/2023
NZB0B67	A047528018	55412	13/10/2023	NZP6172	R120549437	74630	01/10/2023
NZV8449	R120663177	74550	02/10/2023	NZV8449	R120663837	74550	02/10/2023
OAA8B18	A050358594	55412	16/10/2023	OAB1833	A059911164	54523	16/10/2023
OAQ9066	R119729717	74550	29/09/2023	OAX4720	R120127257	74550	28/09/2023
OBH9I34	R120696837	74550	02/10/2023	OBH9I34	R120886477	74550	04/10/2023
OBJ5E50	R120836207	74550	03/10/2023	OBZ0751	R120436027	74550	01/10/2023
OCX1634	A014447310	56222	12/10/2023	ODC8380	A065909222	72340	17/10/2023
ODJ8721	R120095687	74550	30/09/2023	ODM8474	R120717627	74550	03/10/2023
OEU7310	R120114937	74550	30/09/2023	OEU7310	R120322397	74550	01/10/2023
OFF5504	A032020692	51851	16/10/2023	OFN0034	R120506867	74550	01/10/2023
OGF4C45	A057512610	57030	17/10/2023	OGJ2H79	Z120744684	50020	17/10/2023
OGU0A20	R119939267	74550	30/09/2023	OGZ2079	R120561537	74550	01/10/2023
OGZ8408	A050148077	55412	17/10/2023	OHA5H99	R120098107	74550	30/09/2023
OHC4B42	A047528719	55412	16/10/2023	OHJ6D05	A048336465	55412	13/10/2023
OHJ7062	R119629727	74550	28/09/2023	OHR4B19	R120902427	74550	04/10/2023
OHR4B19	Z120713884	50020	17/10/2023	OIH6236	Z120740504	50020	17/10/2023
OIM2805	R120665377	74550	02/10/2023	OIT5F55	R120713557	74550	03/10/2023
OIU8517	A050358390	55412	16/10/2023	OJV5867	Z120769434	50020	17/10/2023
OJZ0C73	R119989647	74550	30/09/2023	OKH7F01	A052722102	51852	11/10/2023
OKX0H92	R121111757	56732	04/10/2023	OKY8297	R120634137	74550	02/10/2023
OKY8297	R120635127	74550	02/10/2023	OLC2846	R120789907	74550	03/10/2023
OLD5I32	R120003507	74630	30/09/2023	OLD5I32	A056903853	57200	16/10/2023
OLK8030	R120849297	74550	04/10/2023	OLX4716	Z120732254	50020	17/10/2023
OMB7E12	R120955777	74550	04/10/2023	OMH0C52	R120517867	74550	01/10/2023
OMI3335	Z120692434	50020	17/10/2023	OMI5360	R121020457	60503	03/10/2023
OMN9E09	R120847207	74550	04/10/2023	OMR5H39	A048336481	55412	13/10/2023
OMX5B14	A065711139	57380	19/10/2023	OOE1863	R120588597	74630	02/10/2023
OOE1863	R120859417	74630	04/10/2023	OOG8J59	A066109319	55680	18/10/2023
OOH8602	R120639857	74550	02/10/2023	OOH8602	R120640407	74550	02/10/2023
OOS0A50	R120038487	74550	30/09/2023	OOS5B62	R120829277	74550	03/10/2023
OOS5B62	R121097237	74550	04/10/2023	OOW3D50	A008083604	65300	12/10/2023
OOZ1321	R120521827	74550	01/10/2023	OPD1160	R120587167	74550	02/10/2023
OPE2H07	R119560867	74550	27/09/2023	OPG9270	R120923007	74550	04/10/2023
OPH7I90	A048932637	55500	17/10/2023	OPK1B79	R119912207	74550	30/09/2023
OPM9063	A044916726	60411	16/10/2023	OPQ4E29	Z120719824	50020	17/10/2023
OPQ4642	R119900217	74550	30/09/2023	OPV4I11	R120051027	74630	30/09/2023
OQA4A31	R120444497	56732	01/10/2023	OQB4G39	R121081507	74550	03/10/2023
OQD6508	Z120708714	50020	17/10/2023	OQE0H74	A052513198	76331	13/10/2023
OQE2908	R120370137	74550	01/10/2023	OQF3B90	R120544927	74550	01/10/2023
OQG4005	R120483217	60503	01/10/2023	OQO6384	R120096237	56732	30/09/2023
OQO7A20	R120822127	60503	03/10/2023	OQR0784	R120089087	56732	30/09/2023
OQR9432	A047332725	51851	15/10/2023	OQS5I08	R120625777	74550	02/10/2023
OQT2292	R120895827	74550	04/10/2023	OQT5C95	R120101077	74550	30/09/2023
OQY4637	A050148395	55412	18/10/2023	ORA2300	R120612797	74550	02/10/2023
ORB4040	Z120723784	50020	17/10/2023	ORH0D50	A055307351	76331	18/10/2023
OSM5A50	Z120683744	50020	17/10/2023	OST1F33	Z120629624	50020	17/10/2023
OUJ4220	R120771967	74550	03/10/2023	OUL6C03	R121136397	60503	04/10/2023
OUR4J84	R121145747	56732	04/10/2023	OUT8B30	A061103479	76331	16/10/2023
OVE4B60	R120109217	56732	30/09/2023	OVI6940	A048159288	51851	13/10/2023
OVU9I74	R120418317	74550	01/10/2023	OVZ2C02	R120552407	74710	01/10/2023
OVZ2C02	R120554607	74550	01/10/2023	OVZ3J70	A050359329	55412	18/10/2023
OWH6600	R120042557	74550	30/09/2023	OWI4H33	A050358136	55412	11/10/2023
OWI6168	A052111243	55500	11/10/2023	OWI6289	A053310339	76331	11/10/2023
OWI7J65	A046571106	55412	13/10/2023	OWJ1708	A053115560	76332	19/10/2023
OWJ7353	R121112637	74550	04/10/2023	OWJ9B48	R120841927	74550	04/10/2023
OWM4461	Z120718064	50020	17/10/2023	OWN2F42	Z120724444	50020	17/10/2023
OWO6633	Z120659434	50020	17/10/2023	OWS5I85	A059910826	54600	12/10/2023
OWS8I90	R120802327	74550	03/10/2023	OWU2A17	R119622907	60503	28/09/2023
OWV6610	Z120713004	50020	17/10/2023	OWX3G90	R121053127	74550	03/10/2023
OWY8J89	A047528131	55412	13/10/2023	OXE5955	A053115447	76331	18/10/2023
OXF9422	A047528689	55412	16/10/2023	OXH3B46	A022814700	54521	15/10/2023
OXJ1F34	R120462107	74550	01/10/2023	OXM5H59	R120061707	74550	30/09/2023
OXM5H59	Z120739404	50020	17/10/2023	OYE1062	R120106687	56732	30/09/2023
OYM1C61	R120769547	74550	03/10/2023	OYQ1020	R120789897	74550	03/10/2023
OYU8F77	R121102187	74550	04/10/2023	OZA3A09	A053310347	54522	13/10/2023
OZA7D51	R121127707	74550	04/10/2023	OZK4565	Z120738964	50020	17/10/2023
OZK6A69	R120661637	74550	02/10/2023	PAN7C10	R121325157	74550	03/10/2023
PAT5J80	R120792757	74550	03/10/2023	PBC2F11	Z120739294	50020	17/10/2023
PBD8672	R120374427	74550	01/10/2023	PBD8672	R120377617	74550	01/10/2023
PBL6J54	R120523587	74630	01/10/2023	PBO5A71	R120558457	74550	01/10/2023
PBU5318	R120576507	74550	02/10/2023	PBU5318	Z120710254	50020	17/10/2023
PCB7I67	A056703951	67261	12/10/2023	PCF8H78	R121131887	74550	04/10/2023
PCZ6B10	Z120690904	50020	17/10/2023	PDD0A05	R120451427	74550	01/10/2023
PDL5J87	R120620717	74550	02/10/2023	PDS7J32	R120895507	74550	04/10/2023
PED4C94	R120537667	74630	01/10/2023	PEK3878	R120063677	74550	30/09/2023
PEX6A61	A061504368	76331	11/10/2023	PFF1I56	A050359426	55412	18/10/2023
PFQ3726	R120483877	74630	01/10/2023	PGA0A03	R119985577	74550	30/09/2023
PGG4578	R119947077	74550	30/09/2023	PGK8712	R120319757	56732	01/10/2023
PGQ0299	R120542617	74550	01/10/2023	PHB7E74	A051328079	60502	14/10/2023
PHH3G31	R119870957	74550	30/09/2023	PHN8J88	A057512947	57030	19/10/2023
PHW2J36	R120370797	74550	01/10/2023	PJG3843	A010642305	57380	12/10/2023
PJG3843	A010642313	67261	12/10/2023	PJH8C01	R120544377	74550	01/10/2023
PJH8C01	Z120694304	50020	17/10/2023	PJH8C01	Z120694414	50020	17/10/2023
PJO9725	R120454947	74550	01/10/2023	PJV5F57	R120566157	74550	01/10/2023
PKA0414	R120905507	74550	04/10/2023	PKM1067	R120738197	74550	03/10/2023
PKN9C11	R120514017	74550	01/10/2023	PKY5I51	R120258707	74550	28/09/2023
PLV6G99	R119974577	74550	30/09/2023	PLX8D47	R121151137	74550	04/10/2023
PNV0A04	Z120642504	50020	17/10/2023	POI9A80	Z120683194	50020	17/10/2023
POW7C55	R120301497	74550	30/09/2023	PPK4062	Z120636334	50020	17/10/2023
PPQ8518	R119942347	74550	30/09/2023	PPU0I92	R120546577	74550	01/10/2023
PPU0I92	R121032117	74550	03/10/2023	PPW0H90	R120804207	74550	03/10/2023
PPW2560	R121112197	74550	04/10/2023	PPX0H07	R120553507	74550	01/10/2023
PPZ0F31	Z120666144	50020	17/10/2023	PQC8I00	A052908095	60501	18/10/2023
PQG6219	R120629627	74550	02/10/2023	PQH5A92	A050359183	60502	17/10/2023
PQI5D90	R119942567	74550	30/09/2023	PQL6I83	R120662847	74550	02/10/2023
PQN8868	R120601577	74550	02/10/2023	PQN8868	Z120726644	50020	17/10/2023
PQV7977	R121332207	74550	04/10/2023	PQV7977	R120913207	74550	04/10/2023
PQV7977	Z120714324	50020	17/10/2023	PQX5D16	R120784407	74550	03/10/2023
PQZ3D08	R120654267	74550	02/10/2023	PRG5A35	A057512319	57030	16/10/2023
PRI5D24	A056304500	55500	11/10/2023	PRI9155	R119909677	74630	30/09/2023
PRP7J92	R120455497	74630	01/10/2023	PRX4B34	R120939277	74550	04/10/2023
PRY9J09	R120564617	74550	01/10/2023	PSQ6407	R120054767	74550	30/09/2023
PTF3G83	R120475957	60503	01/10/2023	PUA4D87	R120413707	74550	02/10/2023
PUC9651	R121060827	74550	03/10/2023	PUF5G94	R121141567	74550	04/10/2023
PUH5039	A050358934	55412	17/10/2023	PUH7979	A051166168	51851	13/10/2023
PUI2793	Z120773614	50020	17/10/2023	PUK3542	R119952797	74550	30/09/2023
PUM2J25	R120062797	56732	30/09/2023	PUQ6D06	A064306770	51851	16/10/2023
PUT6234	R120747767	60503	03/10/2023	PUU6E24	R120562307	74550	01/10/2023
PUX8B54	R121296777	60503	30/09/2023	PUZ1E15	R120762947	74550	03/10/2023
PUZ4H26	R121098007	74550	04/10/2023	PVC3H75	R121310307	74550	01/10/2023
PVC7C18	R120424477	74630	01/10/2023	PVD5F02	A047128621	51851	14/10/2023
PVF6922	A050527680	76331	15/10/2023	PVG3C60	R120895057	60503	04/10/2023
PVH0C22	R119962807	74550	30/09/2023	PVH0C22	R119979087	74550	30/09/2023
PVH3B62	A055505730	60501	12/10/2023	PVH8658	R120726537	74550	03/10/2023
PVK4A98	R120514457	74630	01/10/2023	PVK4A98	R120515337	74550	01/10/2023
PVK4A98	A051166605	55412	14/10/2023	PVM1B32	A050527620	54522	14/10/2023
PVP1259	A065710760	55500	11/10/2023	PVS1030	A060704487	76331	17/10/2023
PVS2J84	R121094487	74550	04/10/2023	PVS6442	A008083612	65300	12/10/2023
PVS8H65	R120400607	74550	02/10/2023	PVU5876	Z120735994	50020	17/10/2023
PVV2A01	A047528786	55412	17/10/2023	PVX1625	R119736757	74550	30/09/2023
PVY0G30	R119741157	74550	30/09/2023	PVY9627	R120376847	74550	01/10/2023
PWC6273	R120511597	60503	01/10/2023	PWE1C34	R120305897	74550	01/10/2023
PWE7216	R120608507	74550	02/10/2023	PWF4A61	R120503457	60503	01/10/2023
PWF7F79	R120781647	74550	03/10/2023	PWG2324	R120707067	74550	03/10/2023
PWH3561	Z120682104	50020	17/10/2023	PWH5B06	A051166796	57030	14/10/2023
PWI7208	R119969297	74550	30/09/2023	PWI7219	R120596737	74550	02/10/2023
PWK2I71	R119733347	74550	30/09/2023	PWK6D05	R120012207	60503	30/09/2023
PWK9228	R119737207	74630	30/09/2023	PWL7C48	Z120773944	50020	17/10/2023
PWM5G84	A021414554	76332	11/10/2023	PWM6094	Z120695404	50020	17/10/2023
PWN3013	Z120762504	50020	17/10/2023	PWO9E93	A060318641	54521	14/10/2023

PWO9E93	A052313954	52151	14/10/2023	PWO9E93	A052111294	54521	14/10/2023
PWP6114	R120091067	74550	30/09/2023	PWQ4C83	A043908126	54870	13/10/2023
PWR2I08	R120057847	74550	30/09/2023	PWR3931	R120505437	74550	01/10/2023
PWT6A04	A022814670	76842	15/10/2023	PWU2J76	A042511230	51852	11/10/2023
PWY8089	R119906267	74630	30/09/2023	PXE0A06	R119885477	74550	30/09/2023
PXE0A06	R120574847	74550	02/10/2023	PXF3407	R119927497	74550	30/09/2023
PXI7110	A047528859	55412	18/10/2023	PXK4C44	A021214369	55250	12/10/2023
PXK6E86	A050358438	55412	16/10/2023	PXM4372	R119736977	74550	30/09/2023
PXO6434	A015050708	51851	11/10/2023	PXO9C47	R120433277	74550	01/10/2023
PXO9E53	R120843137	74550	04/10/2023	PXP6736	Z120688694	50020	17/10/2023
PXP8F73	A065710612	55500	11/10/2023	PXR6C91	R121014957	74550	02/10/2023
PXS2624	R121158727	74550	04/10/2023	PYA5C93	R119944327	74550	30/09/2023
PYC6984	Z120711684	50020	17/10/2023	PYD0A97	R121035527	74550	03/10/2023
PYD0A97	R120790337	74550	03/10/2023	PYD0A97	R121063247	74550	03/10/2023
PYD3297	A052111286	56221	11/10/2023	PYG1H34	Z120710914	50020	17/10/2023
PYI5F93	A051328060	60502	14/10/2023	PYJ9060	Z120768334	50020	17/10/2023
PYK3F32	A057512785	57030	18/10/2023	PYN5792	A064306672	76332	16/10/2023
PYN9264	R120424257	74550	01/10/2023	PYO7201	R119959177	74550	30/09/2023
PYR1C68	R119951587	74550	30/09/2023	PYR1999	R120300947	74550	30/09/2023
PYR7745	A054904801	75870	17/10/2023	PYS2C92	A051166508	55412	14/10/2023
PYS4E76	R120577817	74550	02/10/2023	PYT9E21	R120376737	74550	01/10/2023
PYU1060	R120735117	74550	03/10/2023	PYV5G05	Z120697054	50020	17/10/2023
PYW6H03	A048336384	55412	13/10/2023	PYW6171	Z120705744	50020	17/10/2023
PYX5A67	A010642321	53800	12/10/2023	PYY6H66	A050527850	55412	19/10/2023
PYY8J01	R120775267	74550	03/10/2023	PYZ9A99	R120026167	74550	30/09/2023
PZC0170	R120522377	74550	01/10/2023	PZE8250	R121065227	74630	03/10/2023
PZH0D63	R120727207	74710	03/10/2023	PZI1F72	R120003407	74550	30/09/2023
PZI3207	R120591567	74550	02/10/2023	PZI4902	R120499827	74550	01/10/2023
PZK3C88	R121149267	74550	04/10/2023	PZL3C78	R120704427	74550	02/10/2023
PZL3826	R120354307	60503	01/10/2023	PZL3841	R120602567	74630	02/10/2023
PZM1H24	Z120784174	50020	17/10/2023	PZM1557	R121103067	74550	04/10/2023
PZN6437	Z120718614	50020	17/10/2023	PZO1B58	R120378607	74630	02/10/2023
PZO1B58	R120575067	74630	02/10/2023	PZP5855	A057512386	57030	16/10/2023
PZQ2D32	A050358772	55412	16/10/2023	PZS3J07	R120668017	74550	02/10/2023
PZT4942	A050358969	55412	17/10/2023	PZT7810	R120502577	74550	01/10/2023
PZT8J91	R119984147	74550	30/09/2023	PZV9512	R119982497	74550	30/09/2023
PZY1A97	A052722358	60502	17/10/2023	PZY4110	Z120726424	50020	17/10/2023
PZZ3G21	R120593327	74550	02/10/2023	PZZ3108	A052907994	60501	17/10/2023
PZZ8512	A048159792	55412	19/10/2023	QAA7111	A057512505	57030	17/10/2023
QAD9D26	R120417657	74550	01/10/2023	QAE7145	A052722307	76331	16/10/2023
QAS2839	R120662517	74550	02/10/2023	QAW9I86	R119925737	74550	30/09/2023
QAX5A55	R120792107	74550	03/10/2023	QBD6A09	R120412267	74550	02/10/2023
QBQ7F00	R121080307	74550	03/10/2023	QBQ7F00	R120841487	74550	04/10/2023
QCA5449	R119922437	74550	30/09/2023	QCF1810	R120910237	60503	04/10/2023
QCJ8B39	R119906377	74550	30/09/2023	QCJ8B39	R120616097	74550	02/10/2023
QCM7B24	R119733897	74710	30/09/2023	QCT4A39	Z120671974	50020	17/10/2023
QCX1E14	R120781977	74550	03/10/2023	QCZ7F96	R120999777	74550	02/10/2023
QEN3418	R120502797	74550	01/10/2023	QEO8I41	R120350447	74630	01/10/2023
QEQ8E58	R120435707	60503	01/10/2023	QEV6G60	Z120772954	50020	17/10/2023
QEW8C10	R120509507	74550	01/10/2023	QFL7G36	R120631607	74550	02/10/2023
QFO2H00	R120998907	74550	02/10/2023	QFT7E44	R120099317	74550	30/09/2023
QFV9H15	R120373217	74550	01/10/2023	QGD7G79	R120446697	60503	01/10/2023
QGJ5D59	R120100967	74550	30/09/2023	QGJ5D59	R120672637	74550	02/10/2023
QGJ5D59	R120906277	74550	04/10/2023	QGR2A09	Z120681434	50020	17/10/2023
QGT2F50	R120849517	74550	04/10/2023	QHF6I82	Z120746774	50020	17/10/2023
QHI8557	R120912987	74550	04/10/2023	QIC2D26	R120314257	56732	01/10/2023
QIC2D26	A051167016	51851	16/10/2023	QIL4803	R120672307	74550	02/10/2023
QIU0154	R120398737	74550	02/10/2023	QJJ5C72	R120745897	74550	03/10/2023
QJJ5C72	Z120632044	50020	17/10/2023	QJL6A15	R119944547	74550	30/09/2023
QJL8618	Z120633704	50020	17/10/2023	QJV2A60	Z120726314	50020	17/10/2023
QJW8H95	R120658667	74630	02/10/2023	QKP2A92	R119902967	74550	30/09/2023
QKY1I44	A051165994	66372	11/10/2023	QKY7B03	R120685177	74550	02/10/2023
QLK6B80	R119880417	74550	30/09/2023	QLX3F84	R120498617	74550	01/10/2023
QLZ6E67	R120312057	74550	01/10/2023	QME0978	R120748867	74550	03/10/2023
QMG2928	R119563727	74550	27/09/2023	QMH9E45	R120666477	74550	02/10/2023
QMM9G13	A065909184	76842	17/10/2023	QMQ2786	R120608397	74550	02/10/2023
QMQ5H96	R121149927	56732	04/10/2023	QMR1A87	R121031897	74550	03/10/2023
QMT3529	R120942687	74550	04/10/2023	QMT5E35	A046937801	76331	18/10/2023
QMT6717	R120482667	74550	01/10/2023	QMT8071	A021610825	60841	17/10/2023
QMV7852	A052721963	60501	11/10/2023	QMW0963	R120469137	60503	01/10/2023
QMW9C24	A048336350	55412	13/10/2023	QMW9F96	R120040027	74550	30/09/2023
QMX2517	Z120679014	50020	17/10/2023	QMX4724	Z120772624	50020	17/10/2023
QMX5979	R119915617	74550	30/09/2023	QMX6H99	A049345662	60502	16/10/2023
QNA7G78	A050357997	55412	11/10/2023	QNC3246	R120307767	74550	01/10/2023
QNC4H58	R120001207	74550	30/09/2023	QND5398	R120012747	74550	30/09/2023
QND7I30	R120090187	74550	30/09/2023	QNE7850	A044916599	60501	13/10/2023
QNF9G69	A047332806	76331	15/10/2023	QNH6J06	R121124957	74550	04/10/2023
QNJ3H51	A056704001	60501	18/10/2023	QNJ4F49	R119968207	74550	30/09/2023
QNK4308	R119889657	74550	30/09/2023	QNK7D19	R120513027	56732	01/10/2023
QNN5G89	R120564177	74550	01/10/2023	QNN9B86	A044510398	75870	16/10/2023
QNO0078	R119914517	74630	30/09/2023	QNO4J47	R120040357	74550	30/09/2023
QNO7105	R120383997	74550	02/10/2023	QNO8A37	R121109447	60503	04/10/2023
QNS3D51	A054712040	55500	13/10/2023	QNU8B70	R121072927	74550	03/10/2023
QNV1686	A050358241	55412	11/10/2023	QNW2380	R119916057	74550	30/09/2023
QNW4242	R119959837	74550	30/09/2023	QNW5G49	R120339007	74550	01/10/2023
QNZ4I36	A065710647	55500	11/10/2023	QNZ8699	A059303024	76332	17/10/2023
QOA7E95	R120429757	74550	01/10/2023	QOA8937	R120536127	74550	01/10/2023
QOC3B71	R120481237	74550	01/10/2023	QOD0C86	R120453077	74550	01/10/2023
QOD0C86	R120460997	74550	01/10/2023	QOD5157	R120460557	74550	01/10/2023
QOD8H94	R120971397	74550	04/10/2023	QOE6A77	R120072707	74550	30/09/2023
QOE8I56	R120721587	74550	03/10/2023	QOF2994	R119933987	74550	30/09/2023
QOF4355	A059911008	75870	16/10/2023	QOG1360	R120967217	74630	04/10/2023
QOG1369	Z120754704	50020	17/10/2023	QOH0585	A050358276	55412	11/10/2023
QOH2763	R120317887	74550	01/10/2023	QOI2418	R120634907	74550	02/10/2023
QOJ2C66	R120309417	60503	01/10/2023	QOJ5716	R121331317	60503	04/10/2023
QOK8D81	Z120755464	50020	17/10/2023	QOL0C90	A053509070	76331	14/10/2023
QOL0H39	A051166540	55412	14/10/2023	QOL8739	R120866567	74550	04/10/2023
QOM4047	R120012307	74550	30/09/2023	QOM7187	R120535577	74550	01/10/2023
QOO4275	Z120637004	50020	17/10/2023	QOO8H84	R120717077	74550	03/10/2023
QOQ9094	R120450767	74550	01/10/2023	QOR5C41	R120063347	74550	30/09/2023
QOR5019	R120764377	74550	03/10/2023	QOS0462	Z120752164	50020	17/10/2023
QOS1380	R121327467	74550	03/10/2023	QOS3J14	A045713055	55500	16/10/2023
QOT8845	R120821137	74550	03/10/2023	QOU4C80	A045713551	55500	18/10/2023
QOU5D32	R120421287	74550	01/10/2023	QOU5D32	R120579027	74630	02/10/2023
QOU5D32	R120579137	74550	02/10/2023	QOU5D32	R120844677	74550	04/10/2023
QOU8725	A047528271	55412	14/10/2023	QOW4396	R120462977	74550	01/10/2023
QOW4396	R120321407	74550	01/10/2023	QOW7D33	R120393237	74550	02/10/2023
QOX7C21	R120349567	74550	01/10/2023	QOY1C31	R120341647	74550	03/10/2023
QOZ3349	R119880087	74550	30/09/2023	QPB3F82	R120747987	60503	03/10/2023
QPB3F82	A055904856	57030	16/10/2023	QPE1B59	R119880857	74550	30/09/2023
QPF2E45	A046571122	55412	13/10/2023	QPF6C48	R120327237	74550	01/10/2023
QPF6H50	R119880527	74550	30/09/2023	QPF6H50	R121073037	74550	03/10/2023
QPG2440	R120415787	74550	02/10/2023	QPG9927	R120033537	74550	30/09/2023
QPH8746	R120070607	74550	30/09/2023	QPI0G35	A066109335	55680	18/10/2023
QPI5D32	A059910923	75870	16/10/2023	QPI6E42	R121021667	56732	03/10/2023
QPJ2E25	R120663407	74550	02/10/2023	QPJ4D96	A057512955	57030	19/10/2023
QPL2J55	R120618407	74550	02/10/2023	QPL4I51	Z120642604	50020	17/10/2023
QPL7G55	A053310398	55920	16/10/2023	QPL8D67	Z120649534	50020	17/10/2023
QPL9I36	R120877347	74550	04/10/2023	QPM1D58	A060112024	67690	17/10/2023
QPM1I99	A042112336	54521	13/10/2023	QPM7B46	R119888667	74550	30/09/2023
QPM7B59	A065710884	55090	13/10/2023	QPN2C88	Z120647774	50020	17/10/2023
QPN4I83	R120554277	74550	01/10/2023	QPO1J71	R121304367	74550	30/09/2023
QPP6F55	A065909001	55413	13/10/2023	QPP6F55	A063110782	55500	19/10/2023
QPP8J74	R120335047	56732	01/10/2023	QPQ8D55	A048726980	55412	19/10/2023
QPR1I18	A048159369	55500	13/10/2023	QPR7E39	R120623357	74550	02/10/2023
QPR9I57	R121033657	74550	03/10/2023	QPS2278	R120337807	74550	01/10/2023
QPT5A23	A008433818	55680	11/10/2023	QPT8I50	R120735447	74550	03/10/2023
QPU3J95	R120548447	74550	01/10/2023	QPV9J23	R120579467	74550	02/10/2023
QPW2G07	Z120759094	50020	17/10/2023	QPW8I25	R120405997	74550	02/10/2023
QPX1J91	R120065987	74550	30/09/2023	QPZ2A62	R120667027	74550	02/10/2023
QPZ5A75	R120946317	74550	04/10/2023	QQC9D14	A042511354	55250	17/10/2023
QQD3C51	R120761407	74550	03/10/2023	QQD3251	Z120659984	50020	17/10/2023
QQE2C87	R120070507	74550	30/09/2023	QQE3I55	Z120761074	50020	17/10/2023
QQE7C54	R120745567	74550	03/10/2023	QQE7H73	Z120719164	50020	17/10/2023
QQF1H80	R119734997	74550	30/09/2023	QQG5H63	R119965007	74550	30/09/2023
QQH4C54	R119992177	74550	30/09/2023	QQI6J03	Z120643154	50020	17/10/2023
QQI7E66	A066109106	60501	17/10/2023	QQJ0J75	R120555377	74630	01/10/2023
QQJ7H99	A060318765	56300	15/10/2023	QQJ7H99	A060318773	76332	15/10/2023
QQJ8C29	A045309840	60501	16/10/2023	QQK0H16	A064105553	55090	15/10/2023
QQK3I74	R120347477	56732	01/10/2023	QQK4C55	Z120781974	50020	17/10/2023
QQK6E00	Z120780214	50020	17/10/2023	QQK6J77	R120403247	74550	02/10/2023
QQK9C98	R121310637	74550	01/10/2023	QQM0H85	R121312507	74630	01/10/2023
QQO0C25	A050147828	55412	16/10/2023	QQO2H02	R121044107	56732	03/10/2023
QQO8603	R119955217	74550	30/09/2023	QQP8E05	R120315687	74550	01/10/2023
QQQ6A79	R120459907	74550	01/10/2023	QQQ7F40	A052722234	55920	13/10/2023
QQQ9E40	R120817617	74550	03/10/2023	QQR4887	R120742267	74550	03/10/2023
QQS1J51	Z120729504	50020	17/10/2023	QQT6A08	R121113627	74550	04/10/2023
QQT7C12	R120791547	74550	03/10/2023	QQW0G99	A053509151	55500	18/10/2023
QQW1F67	A044510215	54440	11/10/2023	QQW4H20	A065909028	58433	14/10/2023
QQX5B78	A051328206	54521	16/10/2023	QQX5I43	R119923977	74550	30/09/2023
QQX7406	A050358462	55412	16/10/2023	QQZ8F52	R121006707	74550	02/10/2023
QRD0H53	R120635787	74550	02/10/2023	QRH3E09	R120750957	74550	03/10/2023

QRJ4I65	A045713373	55500	18/10/2023	QRM2H16	Z120729614	50020	17/10/2023	RMT7C78	R119925407	74550	30/09/2023	RMT8H21	R121116597	74550	04/10/2023
QRM2H16	A066109246	55500	18/10/2023	QRO7G07	R119931017	74630	30/09/2023	RMU1F33	R119949387	74550	30/09/2023	RMU3D73	R120848197	74550	04/10/2023
QRY0E79	Z120656574	50020	17/10/2023	QSG8H93	Z120654484	50020	17/10/2023	RMU5F92	Z120672524	50020	17/10/2023	RMU5H56	R121055327	74550	03/10/2023
QTI8I37	R120699147	74550	02/10/2023	QTJ5C70	R120479697	74550	01/10/2023	RMV4D32	R120670217	74550	02/10/2023	RMV9A84	Z120653164	50020	17/10/2023
QTL3I63	R120107017	74550	30/09/2023	QTM9E51	R120546907	74550	01/10/2023	RMV9A84	Z120653274	50020	17/10/2023	RMW1H53	R120072037	74550	30/09/2023
QTN0G33	R120940927	74550	04/10/2023	QTN2J70	Z120668454	50020	17/10/2023	RMW3B54	A057512645	55417	18/10/2023	RMW3I41	Z120697504	50020	17/10/2023
QTU7I14	R120952367	74550	04/10/2023	QUA6D87	R120008017	74550	30/09/2023	RMX7A18	R120663397	74550	02/10/2023	RMX9C23	R121070287	74550	03/10/2023
QUA9C39	R120638107	74550	02/10/2023	QUB1C56	A060704479	60501	17/10/2023	RMY8B04	Z120714984	50020	17/10/2023	RMY8C76	Z120707834	50020	17/10/2023
QUD1J12	R120091177	74550	30/09/2023	QUD1617	R120600917	74550	02/10/2023	RMZ0H45	R120797157	74550	03/10/2023	RMZ1J89	R121071507	74550	03/10/2023
QUD4E24	R120820807	74550	03/10/2023	QUD7A19	Z120680664	50020	17/10/2023	RNA9A08	R121053017	74550	03/10/2023	RNB1C03	Z120737974	50020	17/10/2023
QUF4C24	R121115717	74550	04/10/2023	QUG7I68	R120671977	74550	02/10/2023	RNB1H37	A057512092	57030	11/10/2023	RNB3A93	R121147287	56732	04/10/2023
QUI0H52	R120543827	74550	01/10/2023	QUI5I73	R120412487	74550	02/10/2023	RNB5I09	R120514237	74550	01/10/2023	RNB9C31	R120631387	60503	02/10/2023
QUK5075	R120970957	74550	04/10/2023	QUL6I65	R119996907	74550	30/09/2023	RNC1D67	A044916742	57380	16/10/2023	RNC9E49	Z120751064	50020	17/10/2023
QUM1J50	R120405887	74550	02/10/2023	QUM4G25	R120661857	74550	02/10/2023	RNF0A36	A066309270	76331	19/10/2023	RNF1B00	R121113737	74550	04/10/2023
QUN9G81	A052111464	60501	19/10/2023	QUP1H11	Z120763054	50020	17/10/2023	RNF1F23	R119958297	74550	30/09/2023	RNF1F23	R119978097	74550	30/09/2023
QUP3H69	Z120680004	50020	17/10/2023	QUP3H69	Z120694964	50020	17/10/2023	RNF1F23	R121305577	74550	01/10/2023	RNF1F23	R121309537	74550	01/10/2023
QUP3H69	Z120722904	50020	17/10/2023	QUQ1C56	R120909027	74550	04/10/2023	RNF1F23	R120494007	74630	01/10/2023	RNF1F23	R120494217	74550	01/10/2023
QUQ4G27	Z120655364	50020	17/10/2023	QUR1G31	R120559447	74630	01/10/2023	RNF1F23	R120542727	74630	01/10/2023	RNF1F23	R120996367	74550	02/10/2023
QUR3875	R120817067	74550	03/10/2023	QUR4G78	R120391807	74550	02/10/2023	RNF1F23	R120702667	74550	02/10/2023	RNF1F23	R121322297	74550	03/10/2023
QUR4G78	R120753487	74550	03/10/2023	QUS1B92	Z120684844	50020	17/10/2023	RNF1F23	R120746777	74550	03/10/2023	RNF1F23	R121084257	74550	03/10/2023
QUT8E39	R121149607	74550	04/10/2023	QUU2H03	R119939377	74550	30/09/2023	RNF1F23	R120833347	74630	03/10/2023	RNF3F10	A050148158	55412	17/10/2023
QUV6E55	A056703935	67261	12/10/2023	QUV6J67	R120039147	74550	30/09/2023	RNH3B75	R120788247	74550	03/10/2023	RNH3F69	R120918267	74550	04/10/2023
QUV7J84	R120434927	74550	01/10/2023	QUW5C49	R120004387	74630	30/09/2023	RNH4F29	Z120650744	50020	17/10/2023	RNH9H35	R119969627	74550	30/09/2023
QUW5C49	R120017477	74550	30/09/2023	QUW5C49	R120494767	60503	01/10/2023	RNI5J83	Z120725874	50020	17/10/2023	RNJ6D85	R120708167	74550	03/10/2023
QUW5C49	R120495207	74630	01/10/2023	QUW5C49	R120551087	74550	01/10/2023	RNJ9C56	Z120720604	50020	17/10/2023	RNJ9D60	Z120686384	50020	17/10/2023
QUW6978	R120068737	74550	30/09/2023	QUZ4G74	A050358870	55412	17/10/2023	RNJ9D60	Z120713444	50020	17/10/2023	RNL4G66	R121146187	56732	04/10/2023
QUZ7G71	A050359612	55412	18/10/2023	QUZ7707	A049120903	54521	16/10/2023	RNM4H24	A015050759	51851	18/10/2023	RNM8E42	A053310371	55500	16/10/2023
QVA9G93	A022814718	58191	15/10/2023	QVB0I29	R120878557	74550	04/10/2023	RNN0G22	R120461767	74550	01/10/2023	RNN2H15	R120460117	74550	01/10/2023
QWR0A45	Z120688584	50020	17/10/2023	QWS7C54	R120481787	74550	01/10/2023	RNP0G63	R120757337	74550	03/10/2023	RNP2D94	A050359310	55412	18/10/2023
QWT2840	Z120658004	50020	17/10/2023	QWW0C47	A048336473	55412	13/10/2023	RNP3A03	R120388287	74550	02/10/2023	RNP6B88	Z120639194	50020	17/10/2023
QWX3E42	Z120626004	50020	17/10/2023	QWX3E42	Z120670544	50020	17/10/2023	RNP9B25	Z120696504	50020	17/10/2023	RNP9C85	R119961927	74550	30/09/2023
QWX8D47	R119991517	74550	30/09/2023	QWX9D60	R120479147	74550	01/10/2023	RNP9C85	R120085907	74550	30/09/2023	RNQ1D53	A063704437	55500	07/10/2023
QWX9D60	R120779447	74550	03/10/2023	QWY4763	R120044977	74550	30/09/2023	RNQ6F62	A054904844	75870	18/10/2023	RNQ7F61	A044916610	60501	13/10/2023
QWY8C70	R120356937	74550	01/10/2023	QWY9J93	R120424587	74550	01/10/2023	RNQ7I23	A008433796	55500	11/10/2023	RNQ9B45	R120442297	74550	01/10/2023
QWY9J93	R120304687	74550	01/10/2023	QWZ3544	Z120730494	50020	17/10/2023	RNR1G88	Z120685174	50020	17/10/2023	RNR1I80	R120937077	74550	04/10/2023
QWZ5E22	R120401817	74550	02/10/2023	QWZ7E35	R120800567	74550	03/10/2023	RNR6C26	Z120647994	50020	17/10/2023	RNR7H29	R119987667	74550	30/09/2023
QXA9D59	R120054657	74550	30/09/2023	QXC6I86	R121156307	74550	04/10/2023	RNS0A20	A063704429	55500	07/10/2023	RNS1H06	R120372667	74550	01/10/2023
QXE6J47	R120026827	74550	30/09/2023	QXE8A51	Z120682204	50020	17/10/2023	RNS2D03	A065710850	57380	13/10/2023	RNS4F30	Z120734344	50020	17/10/2023
QXF0G02	R120902107	74550	04/10/2023	QXF7613	R120100307	74550	30/09/2023	RNT0H50	R120698927	74550	02/10/2023	RNU2D24	Z120663064	50020	17/10/2023
QXG4F79	R120645027	74550	02/10/2023	QXG5J77	R120396757	74550	02/10/2023	RNU4G56	Z120774384	50020	17/10/2023	RNU5H98	R121132767	74550	04/10/2023
QXJ3026	R120503907	74550	01/10/2023	QXJ4E90	R120889007	74550	04/10/2023	RNU7F81	R121102077	74550	04/10/2023	RNU8I14	R120823997	74550	03/10/2023
QXJ5E89	R120089197	74550	30/09/2023	QXJ9F25	R120409297	74550	02/10/2023	RNV9B33	R120437457	74550	01/10/2023	RNW1E71	R120392577	56732	02/10/2023
QXM0948	Z120734674	50020	17/10/2023	QXM6B07	A064306486	55500	11/10/2023	RNW3H34	R120091397	74550	30/09/2023	RNX2A45	Z120766134	50020	17/10/2023
QXM7E21	A057512734	57030	18/10/2023	QXP3D91	A053115293	76331	17/10/2023	RNY1A46	Z120760304	50020	17/10/2023	RNY1I39	R120944447	74550	04/10/2023
QXP6C01	R121129907	74550	04/10/2023	QXP9J80	R120443507	74550	01/10/2023	RNY5C56	Z120771194	50020	17/10/2023	RNZ4E87	Z120659324	50020	17/10/2023
QXQ2C40	A054712163	55680	17/10/2023	QXR2F76	R120637217	74550	02/10/2023	RNZ4E87	Z120659654	50020	17/10/2023	RNZ8D53	R121319987	74550	02/10/2023
QXR7H57	Z120760084	50020	17/10/2023	QXS0J24	A046937666	54521	17/10/2023	RNZ8H93	A050147780	55412	16/10/2023	ROF8B84	Z120713994	50020	17/10/2023
QXT6F10	Z120637324	50020	17/10/2023	QXT6F13	A058510972	60501	13/10/2023	ROL3H96	Z120748534	50020	17/10/2023	RON4D34	R120755027	74550	03/10/2023
QXT8A48	R120459127	74550	01/10/2023	QXU1C02	R121152457	74550	04/10/2023	RON7G41	R121037727	74550	03/10/2023	RPB8H16	Z120700804	50020	17/10/2023
QXU3G14	R119735437	74550	30/09/2023	QXV1D78	A053310444	55500	16/10/2023	RPC0G90	Z120683084	50020	17/10/2023	RPI0E55	R120000757	74550	30/09/2023
QXV3G75	A056703927	67261	12/10/2023	QXV4A41	Z120712234	50020	17/10/2023	RPM0D67	A045713470	55500	18/10/2023	RPQ1D64	R121041797	74550	03/10/2023
QXV9A43	R120646567	74550	02/10/2023	QXX3H87	R119976997	74550	30/09/2023	RQQ0B68	R119923757	74550	30/09/2023	RQS6B29	Z120670984	50020	17/10/2023
QXX4H25	R120416997	74550	02/10/2023	QXX9B98	R120424147	74550	01/10/2023	RRI7H45	Z120632484	50020	17/10/2023	RRJ3E66	Z120681654	50020	17/10/2023
QXX9B98	A052313970	55500	15/10/2023	QXY3B66	Z120720374	50020	17/10/2023	RRJ3E66	Z120681764	50020	17/10/2023	RRM0A28	R120120007	74630	30/09/2023
QXZ2G89	R120486077	74550	01/10/2023	QYD1808	R120551967	74550	01/10/2023	RRN7A28	R121114067	60503	04/10/2023	RRX5D56	R120525787	74630	01/10/2023
QYH7G57	R120674617	74550	02/10/2023	QYH7G57	R120680227	74630	02/10/2023	RSU2H89	R119894277	74550	30/09/2023	RTA1C28	R120727967	74550	03/10/2023
QYY7B00	R120110097	60503	30/09/2023	QZK6H91	A053914471	60501	12/10/2023	RTA5E19	R120754257	74550	03/10/2023	RTB0G31	R120776917	74550	03/10/2023
QZM0G42	Z120757334	50020	17/10/2023	QZW5E16	Z120706514	50020	17/10/2023	RTC1H63	R121084917	74550	03/10/2023	RTC9D12	A041909729	60501	11/10/2023
QZX6J65	R120678797	74550	02/10/2023	RAF5I52	Z120734124	50020	17/10/2023	RTD9E43	R120632047	74550	02/10/2023	RTE1I49	R120080287	74550	30/09/2023
RAI0808	R120071267	74550	30/09/2023	RAI8G20	R121097897	74550	04/10/2023	RTE4I64	Z120690014	50020	17/10/2023	RTE5A49	A064306648	55090	12/10/2023
RAJ1036	R120441857	74550	01/10/2023	RAN1000	R120790227	74550	03/10/2023	RTE9D73	Z120740404	50020	17/10/2023	RTF1H28	R119957527	74550	30/09/2023
RAZ7C15	A060508653	55500	19/10/2023	RBB7F45	Z120731604	50020	17/10/2023	RTF1H28	R119972377	74550	30/09/2023	RTF1H69	Z120782084	50020	17/10/2023
RBM0J24	R120794407	74550	03/10/2023	RBQ0J56	R120864587	74550	04/10/2023	RTF9A38	R121308987	74550	01/10/2023	RTF9J42	R120647227	74550	02/10/2023
RBR7G17	R120512587	74550	01/10/2023	RBS8I01	A042511265	54521	11/10/2023	RTF9J42	R120410727	74550	02/10/2023	RTG1D30	Z120683204	50020	17/10/2023
RBV9B86	A053115587	76332	19/10/2023	RBX5B80	R119973697	74630	30/09/2023	RTG1D30	Z120758654	50020	17/10/2023	RTG2E09	Z120715534	50020	17/10/2023
RCE0F76	R120489047	74550	01/10/2023	RCF5G71	R121295787	74550	30/09/2023	RTG3H39	Z120657124	50020	17/10/2023	RTG7H51	R121150037	74550	04/10/2023
RCH9H90	R119718167	56732	29/09/2023	RCH9H90	R120479587	74550	01/10/2023	RTI6H17	A059910885	75870	16/10/2023	RTI8G71	A059911180	54600	17/10/2023
RCM8C70	R120611147	74550	02/10/2023	RCP8F88	R120098547	56732	30/09/2023	RTJ0E53	Z120683524	50020	17/10/2023	RTJ0J37	Z120731924	50020	17/10/2023
RCS4E44	A050358101	55412	11/10/2023	RCW2J11	Z120662624	50020	17/10/2023	RTJ2D38	R120927397	74630	04/10/2023	RTJ9G44	R120587827	74550	02/10/2023
RDV8D78	R120541307	60503	01/10/2023	RDV8D78	R120568247	74630	01/10/2023	RTK0C26	R120944117	74550	04/10/2023	RTK0I47	Z120681214	50020	17/10/2023
REK2B52	R120523037	74550	01/10/2023	REV9G06	R120446037	74550	01/10/2023	RTK1B00	A050148301	55412	17/10/2023	RTK1C47	Z120722574	50020	17/10/2023
REW2J19	R120661197	74550	02/10/2023	REW2J19	R121132327	74550	04/10/2023	RTK1C56	R120057187	74550	30/09/2023	RTK1F53	R119879427	74550	30/09/2023
REW2J19	Z120643924	50020	17/10/2023	REW8G74	R120511047	74550	01/10/2023	RTK2A09	R119929707	74550	30/09/2023	RTK7D06	Z120688804	50020	17/10/2023
RFC4J90	R120860307	74550	04/10/2023	RFD1E67	Z120758764	50020	17/10/2023	RTK9I95	R121055987	74550	03/10/2023	RTM1H06	Z120690344	50020	17/10/2023
RFD5E06	A057512866	57030	19/10/2023	RFE4J35	R120083037	74550	30/09/2023	RTM4H93	R119928817	74550	30/09/2023	RTM4H93	R120775707	74550	03/10/2023
RFE5F16	R120781757	74550	03/10/2023	RFF9E33	A065710744	55500	11/10/2023	RTM6E86	A048336279	55412	13/10/2023	RTN0C40	Z120638104	50020	17/10/2023
RFG7I82	Z120740284	50020	17/10/2023	RFH4I75	A051166583	55414	14/10/2023	RTN0F95	Z120698044	50020	17/10/2023	RTN1C91	A048518610	55412	18/10/2023
RFH7D69	Z120720154	50020	17/10/2023	RFJ8I86	R119935637	74550	30/09/2023	RTN4F54	Z120781424	50020	17/10/2023	RTN8F28	R120454407	60503	01/10/2023
RFK1I46	R120053887	74550	30/09/2023	RFK1I46	R119916937	74550	30/09/2023	RTO7I96	R120868547	74550	04/10/2023	RTO9I00	A065710892	55500	14/10/2023
RFK1I46	R120004717	74550	30/09/2023	RFL2I00	A057512831	57030	19/10/2023	RTP1F27	R120432407	74550	01/10/2023	RTP1I42	Z120694854	50020	17/10/2023
RFL3F28	R120072367	74550	30/09/2023	RFL6J98	Z120670324	50020	17/10/2023	RTP6I92	A045713381	55500	18/10/2023	RTP8A79	Z120643604	50020	17/10/2023
RFL6J98	Z120780004	50020	17/10/2023	RFN1C51	A051166176	51851	13/10/2023	RTP9I44	Z120749194	50020	17/10/2023	RTR0C49	R120427447	74550	01/10/2023
RFO8D42	R120412047	74550	02/10/2023	RFO8H92	Z120775814	50020	17/10/2023	RTR2G74	A050358624	55412	16/10/2023	RTS3E16	A050932967	75870	14/10/2023
RFP4I34	A064105545	55500	15/10/2023	RFR0I60	Z120770094	50020	17/10/2023	RTS3F33	Z120782524	50020	17/10/2023	RTS4F06	Z120647224	50020	17/10/2023
RFR1F21	R120603007	74550	02/10/2023	RFR9A65	R119993057	74550	30/09/2023	RTS6D12	R121320207	74550	02/10/2023	RTT0H11	Z120670214	50020	17/10/2023
RFT6I14	Z120654154	50020	17/10/2023	RFT7F15	A033611732	55414	11/10/2023	RTT5A00	Z120763934	50020	17/10/2023	RTT6F69	R120820697	74550	03/10/2023
RFU1D92	Z120775604	50020	17/10/2023	RFU2E59	R120023207	74550	30/09/2023	RTT6H99	Z120658334	50020	17/10/2023	RTT8B94	R121099007	56732	04/10/2023
RFU7H42	R120909137	74550	04/10/2023	RFU8F22	R120358707	74550	03/10/2023	RTT8D30	Z120754034	50020	17/10/2023	RTT8J92	R120702117	74550	02/10/2023
RFV3A21	Z120652614	50020	17/10/2023	RFV4E72	Z120759644	50020	17/10/2023	RTT9A05	Z120674404	50020	17/10/2023	RTT9A05	Z120674504	50020	17/10/2023
RFV4G60	Z120716304	50020	17/10/2023	RFV5A04	R120995817	74550	02/10/2023	RTT9C33	R121067097	74550	03/10/2023	RTU2F29	Z120771084	50020	17/10/2023
RFW3H61	R121074467	56732	03/10/2023	RFY1J09	R120472327	74550	01/10/2023	RTU2F38	R119908907	74550	30/09/2023	RTU6D26	Z120685284	50020	17/10/2023
RFY3E07	A044916645	54870	14/10/2023	RFY7F84	Z120675604	50020	17/10/2023	RTU9F52	Z120708494	50020	17/10/2023	RTU9H45	R120721697	74550	03/10/2023
RFZ3H26	R120320307	74550	01/10/2023	RFZ8F65	R120799467	74550	03/10/2023	RTU9J11	A065512454	76331	11/10/2023	RTV1C98	R119740497	74550	30/09/2023
RGA2F17	R120028587	74550	30/09/2023	RGA5H01	Z120663174	50020	17/10/2023	RTV1C98	R119888887	74550	30/09/2023	RTV1E59	R119945757	74550	30/09/2023
RGA6F77	R120066317	74550	30/09/2023	RGB2H39	Z120669334	50020	17/10/2023	RTV1J87	Z120726974	50020	17/10/2023	RTV2I81	Z120629184	50020	17/10/2023
RGD3E95	R120766027	74550	03/10/2023	RGD7C31	A055904600	60412	11/10/2023	RTV3A41	R121127817	74550	04/10/2023	RTV6E86	R121123747	74550	04/10/2023
RHA7I63	R121028927	74550	03/10/2023	RHC1I71	A047528816	55412	17/10/2023	RTV7J84	R120401377	74550	02/10/2023	RTW2F08	R120741937	74630	03/10/2023
RHC1I93	A050358500	55412	16/10/2023	RHC4D41	R120508077	74550	01/10/2023	RTX0A28	R121144537	56732	04/10/2023	RTX0A40	R120801777	74550	03/10/2023
RHC6I50	R120387847	74550	02/10/2023	RHD0G40	A048336694	55412	13/10/2023	RTX0D91	R121116707	74550	04/10/2023	RTX0E01	R121054227	74550	03/10/2023
RHE6D30	R119904067	74550	30/09/2023	RHG1I60	R120516107	74550	01/10/2023	RTX0F50	R120379597	74550	02/10/2023	RTX3E68	Z120717844	50020	17/10/2023
RHG1I95	R120516877	74550	01/10/2023	RHG4H12	R120789347	74550	03/10/2023	RTX4F84	R120691337	74550	02/10/2023	RTX5E65	Z120744354	50020	17/10/2023
RHH3I31	A051166699	55412	14/10/2023	RHI6E06	R120469247	74550	01/10/2023	RTY1C85	R120097007	74550	30/09/2023	RTY1F64	R120680667	74550	02/10/2023
RHI8C65	R121115277	56732	04/10/2023	RHI8E64	R120483327	74630	01/10/2023	RTY2H45	R120728307	74550	03/10/2023	RTY5G46	Z120630394	50020	17/10/2023
RHM3C17	R121046527	74630	03/10/2023	RHN1F15	Z120665594	50020	17/10/2023	RTY5G46	Z120630724	50020	17/10/2023	RTY5G46	Z120630834	50020	17/10/2023
RHN7I74	Z120755804	50020	17/10/2023	RHO0C96	R120490147	74550	01/10/2023	RTY5G46	Z120630944	50020	17/10/2023	RTY5G46	Z120631054	50020	17/10/2023
RHO1C01	Z120635124	50020	17/10/2023	RHO9I77	A053310363	55500	16/10/2023	RTY5G46	Z120631604	50020	17/10/2023	RTY5G46	Z120631714	50020	17/10/2023
RHP1E48	Z120728074	50020	17/10/2023	RHQ3E97	A046571157	55412	13/10/2023	RTY5G46	Z120631824	50020	17/10/2023	RTY5G46	Z120632924	50020	17/10/2023
RHQ6G74	Z120688034	50020	17/10/2023	RHR1J46	Z120660644	50020	17/10/2023	RTY5G46	Z120633034	50020	17/10/2023	RTY5G46	Z120633144	50020	17/10/2023
RHR2A16	Z120740174	50020	17/10/2023	RHR5D40	R121030357	74550	03/10/2023	RTY5G46	Z120633254	50020	17/10/2023	RTY5G46	Z120633364	50020	17/10/2023
RHT1E40	R120499167	74550	01/10/2023	RHU2A66	A057512777	57030	18/10/2023	RTY5G46	Z120633584	50020	17/10/2023	RTY5G46	Z120633694	50020	17/10/2023
RHV5F55	A060318609	60501	14/10/2023	RHW8G85	Z120761304	50020	17/10/2023	RTY5G46	Z120674174	50020	17/10/2023	RTY5G46	Z120674284	50020	17/10/2023
RHW8J51	R121045867	74550	03/10/2023	RHX3D33	A047332890	76331	17/10/2023	RTY5G46	Z120709044	50020	17/10/2023	RTY5G46	Z120709154	50020	17/10/2023
RHX6E91	Z120682754	50020	17/10/2023	RHY8G58	Z120699144	50020	17/10/2023	RTY5G46	Z120738304	50020	17/10/2023	RTY5G46	Z120738414	50020	17/10/2023
RHY8G58	Z120763604	50020	17/10/2023	RHZ3C72	Z120648874	50020	17/10/2023	RTY5G46	Z120738524	50020	17/10/2023	RTY6J62	A051166958	76331	15/10/2023
RHZ8J77	R120533707	74550	01/10/2023	RIC2B76	R121131777	74550	04/10/2023	RTY7I14	A061704863	60501	17/10/2023	RTY9C45	R120299627	74550	30/09/2023
RIQ6G26	Z120746664	50020	17/10/2023	RIQ7A27	Z120655254	50020	17/10/2023	RTY9F17	R120325707	74550	01/10/2023	RTY9F99	Z120732914	50020	17/10/2023
RIU0J76	R121115827	74550	04/10/2023	RIX5I48	Z120699694	50020	17/10/2023	RTZ3G18	A046571068	55412	13/10/2023	RTZ4C15	Z120750624	50020	17/10/2023
RIX5I48	Z120704974	50020	17/10/2023	RIX5I48	Z120705084	50020	17/10/2023	RTZ5F14	Z120672414	50020	17/10/2023	RTZ5H03	R120904517	74550	04/10/2023
RIX5I48	Z120705304	50020	17/10/2023	RIX5I48	Z120705414	50020	17/10/2023	RTZ9G98	Z120711574	50020	17/10/2023	RUA1A51	R120508847	74550	01/10/2023
RIX5I48	Z120705524	50020	17/10/2023	RIY3J22	R120570117	74550	01/10/2023	RUA1D47	Z120697824	50020	17/10/2023	RUA2J03	Z120650414	50020	17/10/2023
RIY3J22	R120738207	74630	03/10/2023	RIY5F24	A053310266	53800	11/10/2023	RUA6A55	R119915507	74550	30/09/2023	RUA6J29	A050527876	76331	19/10/2023
RJD0J59	Z120736544	50020	17/10/2023	RJD6I39	R120631937	60503	02/10/2023	RUA9H02	R120718177	74550	03/10/2023	RUB1B49	R120349907	56732	01/10/2023
RJE6H95	Z120671104	50020	17/10/2023	RJG3B06	R120452527	74550	01/10/2023	RUB2D27	Z120642934	50020	17/10/2023	RUB3G81	R120571767	74550	01/10/2023
RJN8H72	Z120769654	50020	17/10/2023	RJQ1I18	Z120774604	50020	17/10/2023	RUB3320	Z120707724	50020	17/10/2023	RUB8B88	R120810687	74550	03/10/2023
RJS6B21	Z120688144	50020	17/10/2023	RJT7H32	Z120675274	50020	17/10/2023	RUB8E62	R120436467	74630	01/10/2023	RUB8J98	Z120641284	50020	17/10/2023
RJT7H57	Z120647884	50020	17/10/2023	RJT7H57	Z120771524	50020	17/10/2023	RUC0B64	R119953907	74550	30/09/2023	RUC3J25	Z120699704	50020	17/10/2023
RJT8I79	R120489607	74550	01/10/2023	RKB7H21	R119955657	74550	30/09/2023	RUC6B54	Z120707504	50020	17/10/2023	RUC7I52	Z120715974	50020	17/10/2023
RKB7H21	R121113077	74550	04/10/2023	RKD5F04	R120501477	74630	01/10/2023	RUC7J78	R120306227	74550	01/10/2023	RUC8G64	Z120714214	50020	17/10/2023
RKD5F04	R120603447	74550	02/10/2023	RKF3B83	R120340657	74550	01/10/2023	RUC9B31	Z120654374	50020	17/10/2023	RUD6A56	R121082507	74550	03/10/2023
RKH1A64	Z120776364	50020	17/10/2023	RKH8H49	R120342087	74550	01/10/2023	RUD8B06	Z120676704	50020	17/10/2023	RUD9I85	Z120660094	50020	17/10/2023
RKI2B61	R120113397	74550	30/09/2023	RKK6A40	Z120708604	50020	17/10/2023	RUE4D83	A050148336	55500	18/10/2023	RUE5B78	Z120780544	50020	17/10/2023
RKO6B15	R119875247	74550	30/09/2023	RKQ7H55	Z120752384	50020	17/10/2023	RUE6D56	R120567257	74550	01/10/2023	RUE8J36	R119950487	74550	30/09/2023
RKR5E46	R121019797	74550	03/10/2023	RKR7D26	R120538107	74550	01/10/2023	RUF0J27	Z120634354	50020	17/10/2023	RUF0J27	Z120634804	50020	17/10/2023
RKW5J00	R120493337	74550	01/10/2023	RLB4G68	R120630617	74630	02/10/2023	RUF2G49	R120563407	74550	01/10/2023	RUF3A62	R119945427	74630	30/09/2023
RLB4G68	R120787477	74550	03/10/2023	RLB4G68	Z120714764	50020	17/10/2023	RUG0D74	Z120659764	50020	17/10/2023	RUG0E59	R120805297	74550	03/10/2023
RLB4G68	Z120716854	50020	17/10/2023	RLB4G68	Z120733354	50020	17/10/2023	RUG5D23	R120849307	74550	04/10/2023	RUG7C41	A065710876	55920	13/10/2023
RLC9J18	R120771207	74550	03/10/2023	RLG0I66	R120655367	74550	02/10/2023	RUG9H28	Z120728294	50020	17/10/2023	RUG9J49	Z120714874	50020	17/10/2023
RLK9H10	R120825537	74550	03/10/2023	RLM4B00	R120750737	74630	03/10/2023	RUH1E95	R120076437	74550	30/09/2023	RUH2D13	R120621047	74550	02/10/2023
RLP7E95	R120590247	74550	02/10/2023	RLR9E20	A050527663	65300	14/10/2023	RUH3F91	R119894717	74550	30/09/2023	RUH5C31	R120444057	74550	01/10/2023
RLU6D27	R121063467	74550	03/10/2023	RLZ1F05	Z120682534	50020	17/10/2023	RUH5C50	Z120761184	50020	17/10/2023	RUH5I90	R120527657	74630	01/10/2023
RME4F92	R120765917	74630	03/10/2023	RME4I12	A046571041	55412	13/10/2023	RUH5J88	R121097787	74550	04/10/2023	RUH6D53	Z120658774	50020	17/10/2023
RMF4F96	A053115218	76331	16/10/2023	RMF5G02	Z120705854	50020	17/10/2023	RUH8B11	Z120720814	50020	17/10/2023	RUI1D83	R120612907	74550	02/10/2023
RMG1H10	R120688587	74550	02/10/2023	RMG9E25	Z120661634	50020	17/10/2023	RUI1F75	R121103287	74550	04/10/2023	RUI4E37	R121155107	74550	04/10/2023
RMG9E25	Z120698704	50020	17/10/2023	RMH2B87	Z120718724	50020	17/10/2023	RUJ1A31	Z120665704	50020	17/10/2023	RUJ4A75	R119898907	74550	30/09/2023
RMI3G77	Z120685394	50020	17/10/2023	RMJ9I95	R121008027	74550	02/10/2023	RUJ6A03	R120330647	74550	01/10/2023	RUJ8D50	Z120651514	50020	17/10/2023
RMK0E04	Z120724994	50020	17/10/2023	RMK4J05	R120630837	74550	02/10/2023	RUJ8D65	Z120753924	50020	17/10/2023	RUK0J83	R120669667	74550	02/10/2023
RML3H64	Z120776704	50020	17/10/2023	RML8J50	R120862607	74550	04/10/2023	RUK1I64	R119889107	74550	30/09/2023	RUK1I64	A057512629	57030	17/10/2023
RMN7F46	A057512939	57030	19/10/2023	RMQ0H92	R121155647	74550	04/10/2023	RUK2B86	Z120732364	50020	17/10/2023	RUK2B86	Z120777794	50020	17/10/2023
RMQ0J53	A054712031	55500	13/10/2023	RMQ4I38	R121133107	74550	04/10/2023	RUK4J35	A064306540	55680	11/10/2023	RUK7J51	R120620057	74550	02/10/2023
RMR6G86	Z120721034	50020	17/10/2023	RMR8F82	A045713179	55500	16/10/2023	RUK7J51	R121024087	74550	03/10/2023	RUK8A26	R120939827	74550	04/10/2023
RMS5E59	R121032887	74550	03/10/2023	RMS9G97	R120625227	74550	02/10/2023	RUL1E33	R119990197	74630	30/09/2023	RUL1E33	R120095907	74550	30/09/2023
RMS9G97	Z120657894	50020	17/10/2023	RMT0C42	Z120747764	50020	17/10/2023	RUL3F12	R120594757	74550	02/10/2023	RUL9D31	Z120702884	50020	17/10/2023

RUM2B57	R120736877	74550	03/10/2023	RUM2G45	R119940257	74630	30/09/2023
RUM5H20	A048159750	76331	19/10/2023	RUM6A39	Z120698814	50020	17/10/2023
RUM7A36	Z120682424	50020	17/10/2023	RUM7G43	Z120781104	50020	17/10/2023
RUN3C89	R120667797	74550	02/10/2023	RUO0I46	Z120667904	50020	17/10/2023
RUO1H23	R120906607	74630	04/10/2023	RUO2E79	Z120700574	50020	17/10/2023
RUO2H99	Z120629074	50020	17/10/2023	RUO2H99	Z120679344	50020	17/10/2023
RUO2H99	Z120760964	50020	17/10/2023	RUO3E86	R120742707	74550	03/10/2023
RUP0G31	R120895937	74630	04/10/2023	RUP0J73	R120910787	74550	04/10/2023
RUP1F91	R120804087	60503	03/10/2023	RUP1F91	A050359418	55412	18/10/2023
RUP1H75	R120439217	74630	01/10/2023	RUP3D59	R120360347	74550	03/10/2023
RUP7G64	R119871177	74550	30/09/2023	RUQ0B30	Z120700904	50020	17/10/2023
RUQ0B31	R121065117	56732	03/10/2023	RUQ0C26	R120897917	74550	04/10/2023
RUQ0E29	Z120710474	50020	17/10/2023	RUQ0H73	R121025957	74550	03/10/2023
RUQ3A04	R120467377	74550	01/10/2023	RUQ5B55	Z120686504	50020	17/10/2023
RUQ5B62	Z120749524	50020	17/10/2023	RUQ8H79	Z120749414	50020	17/10/2023
RUQ9B21	Z120629404	50020	17/10/2023	RUQ9H27	Z120709604	50020	17/10/2023
RUR0E55	Z120645574	50020	17/10/2023	RUR0F90	R121134527	74550	04/10/2023
RUR1A72	Z120751174	50020	17/10/2023	RUR3H33	R121322077	74550	03/10/2023
RUR3H58	Z120745234	50020	17/10/2023	RUR5A08	R120326247	56732	01/10/2023
RUS1G82	R120633367	74550	02/10/2023	RUS5D94	R120504337	74550	01/10/2023
RUS5J80	A047720849	76331	19/10/2023	RUS9J79	Z120735004	50020	17/10/2023
RUT0B60	R120601357	74550	02/10/2023	RUT0B95	R120905617	74550	04/10/2023
RUT0I08	Z120645134	50020	17/10/2023	RUT1C98	A044916874	57380	18/10/2023
RUT2F73	A065909206	72340	17/10/2023	RUT3J73	R120475077	74550	01/10/2023
RUT3J73	Z120776144	50020	17/10/2023	RUT4I16	R120019907	74550	30/09/2023
RUT6J73	Z120631384	50020	17/10/2023	RUT9D62	R120062807	74550	30/09/2023
RUT9D62	R120063907	60503	30/09/2023	RUU5H81	R119892297	74550	30/09/2023
RUU5H81	R119948407	74550	30/09/2023	RUU9G07	A063110499	60501	17/10/2023
RUU9I93	A044510436	76331	18/10/2023	RUV2G37	Z120712454	50020	17/10/2023
RUV5E90	Z120768114	50020	17/10/2023	RUV5I69	Z120775264	50020	17/10/2023
RUV5J72	Z120779884	50020	17/10/2023	RUV6F06	R120092497	74550	30/09/2023
RUV9J35	R120745677	74550	03/10/2023	RUW0B99	R121021117	74550	03/10/2023
RUW0F48	A053509259	55500	18/10/2023	RUW0G67	Z120712124	50020	17/10/2023
RUW1B33	Z120719274	50020	17/10/2023	RUW2H80	Z120736214	50020	17/10/2023
RUW7A62	A061103509	76331	16/10/2023	RUW8B01	Z120713774	50020	17/10/2023
RUX1C10	R120383557	74550	02/10/2023	RUX2D43	Z120641394	50020	17/10/2023
RUX5G61	R120562857	74550	01/10/2023	RUX7B42	R120573527	74550	01/10/2023
RUX7B42	R120378057	74550	01/10/2023	RUX8B09	R120956767	74550	04/10/2023
RUY1B59	Z120747874	50020	17/10/2023	RUY4D13	Z120664054	50020	17/10/2023
RUY4D13	Z120664164	50020	17/10/2023	RUY4D13	Z120689574	50020	17/10/2023
RUY5H02	A053914749	60502	18/10/2023	RUY7B60	R119979747	74550	30/09/2023
RUY7G51	R120404787	74550	02/10/2023	RUY8D21	Z120673954	50020	17/10/2023
RUZ2E22	R120600367	74630	02/10/2023	RUZ2G41	R119941797	74550	30/09/2023
RUZ2H00	R119913637	74550	30/09/2023	RUZ2J20	R120075227	74550	30/09/2023
RUZ2J20	R120496527	74550	01/10/2023	RUZ5C70	R120803427	74550	03/10/2023
RUZ6H16	R120077867	74550	30/09/2023	RUZ9H15	Z120725984	50020	17/10/2023
RVA0B06	R120350337	74550	01/10/2023	RVA5G31	R120746227	74630	03/10/2023
RVA7A44	R120840387	74550	03/10/2023	RVA9D58	R120870417	74550	04/10/2023
RVB0E11	A047527852	55412	13/10/2023	RVB4A95	R121106037	74550	04/10/2023
RVC3C55	Z120752504	50020	17/10/2023	RVC5F49	Z120678794	50020	17/10/2023
RVC5H64	R121327687	74550	03/10/2023	RVC7C01	R121113297	74550	04/10/2023
RVC8G29	Z120648214	50020	17/10/2023	RVD4C80	Z120772734	50020	17/10/2023
RVD5H30	R120082047	74550	30/09/2023	RVD7J39	R120558017	74550	01/10/2023
RVD9B51	R119923107	74550	30/09/2023	RVE3C56	R119927827	74550	30/09/2023
RVE3C76	R120310077	60503	01/10/2023	RVE4J26	Z120768774	50020	17/10/2023
RVE5H04	Z120646564	50020	17/10/2023	RVE6J59	Z120692104	50020	17/10/2023
RVE7B96	R120815087	74550	03/10/2023	RVE7H00	R120321957	56732	01/10/2023
RVE7H19	R120893627	74550	04/10/2023	RVF0G73	A050147933	55412	16/10/2023
RVF0G73	A050359140	55412	17/10/2023	RVF1B97	R120972507	74550	04/10/2023
RVF1E68	R120775157	74550	03/10/2023	RVF2E11	R119985687	74550	30/09/2023
RVF3H72	Z120659214	50020	17/10/2023	RVF3J12	A065710922	57380	16/10/2023
RVF4C66	R120939607	74550	04/10/2023	RVF4F39	Z120762064	50020	17/10/2023
RVF6D76	R121057417	74550	03/10/2023	RVF8B65	R120650527	74550	02/10/2023
RVF8B65	R120750077	74550	03/10/2023	RVG3E57	R119925307	74550	30/09/2023
RVG8C74	R119905167	60503	30/09/2023	RVG8G41	A053114998	55500	14/10/2023
RVH0A50	R120367167	74550	01/10/2023	RVH1A40	R120972497	74550	04/10/2023
RVH1B42	A055307319	60501	17/10/2023	RVH2G25	R121134857	74550	04/10/2023
RVH3A76	Z120708504	50020	17/10/2023	RVH8J55	Z120637764	50020	17/10/2023
RVI1J90	Z120692764	50020	17/10/2023	RVI2D58	A048518792	55414	18/10/2023
RVI2J54	A057512572	57030	17/10/2023	RVI5I46	R120067967	74630	30/09/2023
RVI8E99	A006262641	58434	16/10/2023	RVI8I69	R120344287	74550	01/10/2023
RVJ0F26	R120890327	74550	04/10/2023	RVJ0F44	Z120737534	50020	17/10/2023
RVJ1H70	A062705766	75870	19/10/2023	RVJ5B80	Z120694194	50020	17/10/2023
RVL2E51	R120481127	74550	01/10/2023	RVL4I73	R120764047	74550	03/10/2023
RVL4J22	R120353527	74550	01/10/2023	RVL6A91	R119874477	74550	30/09/2023
RVL6C81	R120362107	74550	01/10/2023	RVL6E29	R121105597	74550	04/10/2023
RVL6H03	R121319217	74550	02/10/2023	RVL6H03	Z120724334	50020	17/10/2023
RVL8A46	R120622037	74550	02/10/2023	RVM0G31	R120644587	74550	02/10/2023
RVM2D57	R119953897	74710	30/09/2023	RVM3F00	Z120683414	50020	17/10/2023
RVM3H07	Z120781094	50020	17/10/2023	RVM6H35	Z120636774	50020	17/10/2023
RVM8I52	R119735217	74550	30/09/2023	RVN1G81	R120342307	74550	01/10/2023
RVN3E53	A021414546	76332	11/10/2023	RVN5A63	R120770757	74550	03/10/2023
RVN7D76	Z120775044	50020	17/10/2023	RVN7G16	R121031787	74550	03/10/2023
RVN9A88	R120898137	74550	04/10/2023	RVN9F45	R120605537	74550	02/10/2023
RVO3H50	Z120726104	50020	17/10/2023	RVO4F28	R120445927	74550	01/10/2023
RVO5A18	R120656687	74630	02/10/2023	RVO6J55	A066109114	54600	17/10/2023
RVO7A37	R120418107	74550	01/10/2023	RVO8F90	R120912107	74550	04/10/2023
RVP0B52	R119877007	74550	30/09/2023	RVP2D49	R120053117	74550	30/09/2023
RVP2D49	R120100087	74550	30/09/2023	RVP2E06	A046746577	56650	13/10/2023
RVP2F78	Z120722354	50020	17/10/2023	RVP4E25	R121013307	74550	02/10/2023
RVP6E54	R119870847	74550	30/09/2023	RVP9E05	Z120779774	50020	17/10/2023
RVQ1G12	Z120641614	50020	17/10/2023	RVQ2C81	Z120635564	50020	17/10/2023
RVQ4C36	Z120756784	50020	17/10/2023	RVQ5E33	R120421397	74550	01/10/2023
RVQ5E33	R120304357	74550	01/10/2023	RVQ5F78	R120406767	74550	02/10/2023
RVQ7J78	R120598497	74550	02/10/2023	RVQ7J78	A055307327	55500	17/10/2023
RVR0J72	R120441637	74550	01/10/2023	RVR0J72	R120495107	74550	01/10/2023
RVR1H40	R119883057	74630	30/09/2023	RVR3A70	R120015937	74550	30/09/2023
RVR3A70	R121100097	74550	04/10/2023	RVR4E10	R120768007	74630	03/10/2023
RVR5E67	R120030567	74550	30/09/2023	RVR6B85	A059102908	73662	18/10/2023
RVR8J84	R121299747	74550	30/09/2023	RVR9J55	R120435807	60503	01/10/2023
RVS1C16	Z120779554	50020	17/10/2023	RVS3D39	R120945327	74630	04/10/2023
RVS3I86	R120943677	74550	04/10/2023	RVS4D34	R120413697	74550	02/10/2023
RVS4D47	Z120724554	50020	17/10/2023	RVS4D47	Z120724774	50020	17/10/2023
RVS6F27	R120712897	74550	03/10/2023	RVS8G54	R120647007	74550	02/10/2023
RVS9I28	A057512181	55500	13/10/2023	RVS9I28	A048159270	55500	13/10/2023
RVT2B74	Z120720924	50020	17/10/2023	RVU2A92	R120503347	74550	01/10/2023
RVU2H50	A049513425	54522	19/10/2023	RVU3J56	R119910117	74550	30/09/2023
RVU5F73	R120795837	74550	03/10/2023	RVU7D34	Z120735554	50020	17/10/2023
RVV1F61	R121057207	74550	03/10/2023	RVV6B15	A043908061	51851	11/10/2023
RVV7F87	Z120762944	50020	17/10/2023	RVV7G53	R120736327	74550	03/10/2023
RVV8H31	Z120723454	50020	17/10/2023	RVV9C54	R120904957	74550	04/10/2023
RVV9E91	R121078427	74550	03/10/2023	RVW0B80	R120730387	74550	03/10/2023
RVW2A13	Z120672204	50020	17/10/2023	RVW9H88	R120742377	74550	03/10/2023
RVX4A70	Z120706734	50020	17/10/2023	RVX4G36	R120838297	74550	03/10/2023
RVX8F36	Z120764814	50020	17/10/2023	RVX8G94	Z120782204	50020	17/10/2023
RVX8I42	A045309831	76331	16/10/2023	RVY0B02	A061504457	60501	16/10/2023
RVY8F95	Z120675054	50020	17/10/2023	RVY8I23	R120110317	60503	30/09/2023
RVY9B90	R120474207	74550	01/10/2023	RVY9H64	A056504924	55500	12/10/2023
RVZ1I55	R120631057	74550	02/10/2023	RVZ3F18	R120914747	74550	04/10/2023
RVZ3F82	R120428107	74550	01/10/2023	RVZ3H85	R119898677	74550	30/09/2023
RVZ3J20	R121039817	74550	03/10/2023	RVZ5A44	A050148239	55412	17/10/2023
RVZ9F52	R120509407	74550	01/10/2023	RVZ9H93	R121145307	56732	04/10/2023
RWD8E71	R121157847	74550	04/10/2023	RWF5H52	R119952247	74550	30/09/2023
RWH2G01	R119911217	74550	30/09/2023	RWI3A08	R120534147	74550	01/10/2023
RWQ2B75	R120032657	74550	30/09/2023	RWU4F50	A050359698	55412	18/10/2023
RXQ9J87	A050147747	55412	16/10/2023	RXR8C88	Z120673514	50020	17/10/2023
RYF6H01	R119958187	74550	30/09/2023	RZG7D93	R119913857	74550	30/09/2023
RZS1C38	A047128680	51851	14/10/2023	SAC2J12	R121102517	74550	04/10/2023
SAJ5B67	R121105047	74550	04/10/2023	SBW1B27	R119924197	74550	30/09/2023
SCD1C08	R121326707	74550	03/10/2023	SCD7A48	A053115340	76331	18/10/2023
SCE1H83	Z120704534	50020	17/10/2023	SCH9D08	Z120722024	50020	17/10/2023
SCL4H26	R121130017	74550	04/10/2023	SCR8G20	R120888017	74550	04/10/2023
SDB6J00	A064705836	73662	16/10/2023	SDK3A70	Z120628304	50020	17/10/2023
SDP1C37	A048336430	55412	13/10/2023	SDR5D43	Z120699914	50020	17/10/2023
SDR5D46	Z120641064	50020	17/10/2023	SDS2B60	R121328907	74550	04/10/2023
SDS3I49	R120615437	74550	02/10/2023	SDW3B73	Z120698484	50020	17/10/2023
SDW7A15	R119967977	74550	30/09/2023	SDX2H99	R120752167	74550	03/10/2023
SDX4J72	R120891867	74550	04/10/2023	SDX7J77	R120721807	74550	03/10/2023
SDY0J35	Z120677474	50020	17/10/2023	SDY4C17	R120436137	60503	01/10/2023
SDZ7F16	Z120632264	50020	17/10/2023	SEA1A23	R120085017	74550	30/09/2023
SEA2A40	Z120750184	50020	17/10/2023	SEA5E84	Z120634464	50020	17/10/2023
SEA5E84	Z120634574	50020	17/10/2023	SEB2J85	R120732367	60503	03/10/2023
SEC4G17	R120549217	60503	01/10/2023	SEC7E76	Z120628204	50020	17/10/2023
SEC7E76	Z120666364	50020	17/10/2023	SED0F70	Z120638644	50020	17/10/2023
SED1A11	Z120767674	50020	17/10/2023	SEG2A03	R119997127	74550	30/09/2023
SEG2A03	R120008237	74550	30/09/2023	SEG5J29	R120319207	60503	01/10/2023
SEI3H22	Z120749964	50020	17/10/2023	SEJ0I75	R120623807	74550	02/10/2023
SET0I98	R120766807	74550	03/10/2023	SFR7C21	R119962367	74550	30/09/2023
SFV6A60	R120694087	74550	02/10/2023	SFX6G24	R120411507	74550	02/10/2023
SGQ7E18	Z120722134	50020	17/10/2023	SGV7E59	R120616537	74550	02/10/2023
SGW3C87	A050358454	55412	16/10/2023	SHB0G20	R120956987	74550	04/10/2023
SHB5I16	R119908467	60503	30/09/2023	SHB6A27	R119877227	74630	30/09/2023

SHB6A27	R119878767	74550	30/09/2023	SHB6A27	R119879207	74630	30/09/2023
SHB6H54	R120415127	74550	02/10/2023	SHB7A33	R120776477	74630	03/10/2023
SHB7F14	R120623687	74550	02/10/2023	SHB8F98	R121010557	74550	02/10/2023
SHB8F98	R121010887	74550	02/10/2023	SHD0G85	R120096897	74550	30/09/2023
SHD2H30	R119875467	74550	30/09/2023	SHE1H81	Z120760634	50020	17/10/2023
SHE7C34	Z120628524	50020	17/10/2023	SHF5J55	Z120695304	50020	17/10/2023
SHF8A77	R120490917	74550	01/10/2023	SHG0G39	R120694417	74550	02/10/2023
SHG2A63	R119947957	74550	30/09/2023	SHG2A88	Z120684514	50020	17/10/2023
SHG2A96	R120623137	74550	02/10/2023	SHG7D77	Z120725764	50020	17/10/2023
SHG8G62	R119997347	74630	30/09/2023	SHH2D44	R121030577	74550	03/10/2023
SHH6B75	Z120627534	50020	17/10/2023	SHH6E23	R121065337	74550	03/10/2023
SHH7C88	R121011657	74550	02/10/2023	SHI2F50	R120669337	74550	02/10/2023
SHI3D03	R120018687	74550	30/09/2023	SHI3F84	R120464737	74550	01/10/2023
SHI4A08	R120633147	74630	02/10/2023	SHI4A08	R120633807	74630	02/10/2023
SHI4A08	R120754697	74550	03/10/2023	SHI4A08	R120758437	74550	03/10/2023
SHI6D09	Z120748314	50020	17/10/2023	SHI9C60	A066309156	54521	13/10/2023
SHI9E48	Z120635344	50020	17/10/2023	SHJ2B77	R119970507	74550	30/09/2023
SHJ3E35	R121024417	74550	03/10/2023	SHJ6H54	Z120692984	50020	17/10/2023
SHJ6H54	Z120693534	50020	17/10/2023	SHJ7B87	A050358837	55412	17/10/2023
SHK1C16	R120602127	74550	02/10/2023	SHK1C87	R120788687	74550	03/10/2023
SHK5D87	R120596297	74550	02/10/2023	SHL0A93	R120676707	74550	02/10/2023
SHL0E20	Z120712344	50020	17/10/2023	SHL6F80	A045713330	55500	18/10/2023
SHL8B45	R120486297	74550	01/10/2023	SHL8B45	R120790997	74550	03/10/2023
SHL8B94	A048336180	55414	13/10/2023	SHL8B96	Z120678904	50020	17/10/2023
SHL8H76	R120435367	74550	01/10/2023	SHL9E87	Z120749204	50020	17/10/2023
SHM6D52	R120645577	74550	02/10/2023	SHM8E39	R120971177	74630	04/10/2023
SHO1A78	R120880317	74550	04/10/2023	SHO1C12	R120900117	74630	04/10/2023
SHO1G86	A022814637	51852	13/10/2023	SHO5H29	Z120643264	50020	17/10/2023
SHO6F87	R120806397	60503	03/10/2023	SHP0C22	R120507857	60503	01/10/2023
SHP2C14	R121068637	74550	03/10/2023	SHQ2B31	R120966777	74550	04/10/2023
SHQ5E76	R120044097	74630	30/09/2023	SHQ7B38	R120883727	74550	04/10/2023
SHQ9E35	Z120708824	50020	17/10/2023	SHQ9G95	R120748207	74630	03/10/2023
SHQ9H50	R120611367	74550	02/10/2023	SHR0C81	Z120639414	50020	17/10/2023
SHR1B11	R120818507	74550	03/10/2023	SHR1I54	A044710729	76331	15/10/2023
SHR2C25	R120555267	74550	01/10/2023	SHR4I31	R120669007	74550	02/10/2023
SHR7C56	R120825317	74550	03/10/2023	SHR7F41	R120572427	74630	01/10/2023
SHR7F41	R120572757	74710	01/10/2023	SHS0J54	Z120630614	50020	17/10/2023
SHS1D34	Z120774714	50020	17/10/2023	SHS3G80	A050731848	52070	11/10/2023
SHS8B91	R119903407	74630	30/09/2023	SHS8C37	R120525237	60503	01/10/2023
SHT1G61	R120858977	74550	04/10/2023	SHT1J41	Z120770314	50020	17/10/2023
SHT2B53	Z120765584	50020	17/10/2023	SHT4C91	R120487067	74550	01/10/2023
SHT6E01	Z120740834	50020	17/10/2023	SHT7I39	R121022547	74550	03/10/2023
SHT8B35	Z120662844	50020	17/10/2023	SHT9J75	R120329437	74550	01/10/2023
SHT9J75	Z120710144	50020	17/10/2023	SHU1A10	A045713535	55500	18/10/2023
SHU2C25	A044106465	59670	15/10/2023	SHU7C68	R120093707	74550	30/09/2023
SHU7C90	R120729067	74550	03/10/2023	SHU7J43	Z120763714	50020	17/10/2023
SHV2E91	R121064127	74550	03/10/2023	SHV2H45	R120901877	74550	04/10/2023
SHV3E62	R120356717	74550	01/10/2023	SHV3E62	R121153557	74550	04/10/2023
SHV4H90	Z120689024	50020	17/10/2023	SHV7C03	Z120772404	50020	17/10/2023
SHV8A47	R120744807	74550	03/10/2023	SHV9C72	Z120739514	50020	17/10/2023
SHW1J51	Z120683304	50020	17/10/2023	SHW2A28	R120314477	74550	01/10/2023
SHW3A02	Z120670104	50020	17/10/2023	SHW5B93	Z120676594	50020	17/10/2023
SHW9F23	R120525457	74550	01/10/2023	SHW9G30	Z120752054	50020	17/10/2023
SHX0J18	R120800677	74550	03/10/2023	SHX9E04	R119898237	74630	30/09/2023
SHX9F50	R119934317	74550	30/09/2023	SHX9H94	R120846877	74550	04/10/2023
SHY4H17	R120971727	74550	04/10/2023	SHY6B98	Z120735664	50020	17/10/2023
SHY6C08	Z120673184	50020	17/10/2023	SHY8C02	R120750407	74550	03/10/2023
SHZ3D58	A053115064	76331	16/10/2023	SHZ7J47	Z120686604	50020	17/10/2023
SHZ8J58	Z120761624	50020	17/10/2023	SIA5A51	Z120681874	50020	17/10/2023
SIA5B31	R120119007	74550	30/09/2023	SIA6C11	Z120680224	50020	17/10/2023
SIA9C82	Z120757664	50020	17/10/2023	SIA9G84	Z120677694	50020	17/10/2023
SIB0H75	R120792867	74550	03/10/2023	SIB4H49	R120691557	74550	02/10/2023
SIB6F53	R120468917	74550	01/10/2023	SIB6J07	R121040707	56732	03/10/2023
SIB8G85	Z120697714	50020	17/10/2023	SIB8J88	R120773287	74630	03/10/2023
SIC3A73	Z120774494	50020	17/10/2023	SIC3J79	R120366397	74630	01/10/2023
SIC5A74	R120852487	74550	04/10/2023	SIC6J53	R120997137	74550	02/10/2023
SIC6J59	A057512246	57030	13/10/2023	SIC8I57	R120509287	74550	01/10/2023
SID0D40	R121160707	74550	04/10/2023	SID0G07	Z120633804	50020	17/10/2023
SID0I00	R121320427	74550	02/10/2023	SID1C49	Z120755134	50020	17/10/2023
SID2E33	R120112737	74550	30/09/2023	SID2E33	R120022097	74550	30/09/2023
SID3F25	R121010667	74550	02/10/2023	SID4H78	R120679347	74550	02/10/2023
SID5C71	R120344947	74550	01/10/2023	SID5H15	R120036947	74550	30/09/2023
SID6B48	R120652727	74550	02/10/2023	SID6B48	R120652837	74550	02/10/2023
SID9F82	R119998557	74550	30/09/2023	SIE1B41	A045712857	55500	13/10/2023
SIE1B86	Z120739844	50020	17/10/2023	SIE6F24	R119971507	74550	30/09/2023
SIE9B40	R120494547	74550	01/10/2023	SIF1I31	Z120639634	50020	17/10/2023
SIF1I58	Z120717294	50020	17/10/2023	SIF4I41	Z120691994	50020	17/10/2023
SIG0C83	R120614997	74550	02/10/2023	SIG4C40	A055106887	75870	16/10/2023
SIG4G94	R120455057	74550	01/10/2023	SIG5E02	A065710604	55500	11/10/2023
SIG6A44	R120410947	60503	02/10/2023	SIG6B94	R120804747	74630	03/10/2023
SIG6E27	R120679017	60503	02/10/2023	SIG8D45	R120621487	74550	02/10/2023
SIG8F45	R119959507	74550	30/09/2023	SIH3D92	R120965457	74550	04/10/2023
SIH3G29	R120479367	74550	01/10/2023	SIH8D99	Z120693204	50020	17/10/2023
SIH8H55	R120694307	74550	02/10/2023	SII1J78	Z120664604	50020	17/10/2023
SII6B36	Z120754694	50020	17/10/2023	SII9G88	R120858537	74550	04/10/2023
SIJ4J30	R120894837	74550	04/10/2023	SIJ8I96	R120872507	74550	04/10/2023
SIL3J01	R120869427	74550	04/10/2023	SIL4C57	R121107137	56732	04/10/2023
SIL4J25	R119986567	74550	30/09/2023	SIM4F98	R120895607	74550	04/10/2023
SIM6C28	R120718287	74550	03/10/2023	SIN0I56	R119936407	74630	30/09/2023
SIN4G99	R120531947	74550	01/10/2023	SIN4G99	R120732257	74550	03/10/2023
SIN5C02	R120772407	74550	03/10/2023	SIO2C97	R120637767	74550	02/10/2023
SIO2D09	R120440317	74550	01/10/2023	SIO8F96	A063110340	51851	16/10/2023
SIP4G60	R120384437	74550	02/10/2023	SIP4G60	R120590687	74550	02/10/2023
SIP4G60	R120385647	74550	02/10/2023	SIP4G60	R120627427	74550	02/10/2023
SIP4G60	R120628197	74550	02/10/2023	SIP4H54	R120316347	74550	01/10/2023
SIP8D35	R120309857	74550	01/10/2023	SIQ3D47	R120473317	74550	01/10/2023
SIQ3D47	R120490587	74550	01/10/2023	SIQ3F72	R120898687	60503	04/10/2023
SIS1F46	R121096027	74550	04/10/2023	SIT1C58	A045712970	55500	16/10/2023
SIU4J97	A053115315	76332	18/10/2023	SQV7C62	R120084797	56732	30/09/2023
STL6A30	A021008521	54521	15/10/2023	STL6A30	A021008530	65991	15/10/2023

FERNANDO DE CAIRES BARBOSA
Secretário Municipal de Transportes

SECRETARIA DO VERDE, MEIO AMB. E DESENV. SUSTENTÁVEL

SECRETARIA MUNICIPAL DO VERDE, MEIO AMBIENTE E DO DESENVOLVIMENTO SUSTENTÁVEL

PORTARIA SVDS N° 01/2023

Dispõe sobre o processo de revisão do Plano de Manejo da APA de Campinas e dá outras providências

CONSIDERANDO as disposições da Lei Federal nº 9.985, de 18 de julho de 2000, que institui o Sistema Nacional de Unidades de Conservação da Natureza (SNUC), e do Decreto Federal nº 4.340, de 22 de agosto de 2002, que o regulamenta;

CONSIDERANDO que o artigo 27 da Lei do SNUC estabelece que todas as Unidades de Conservação devem dispor de um Plano de Manejo;

CONSIDERANDO a Lei Municipal nº 10.850, de 07 de junho de 2001, que criou a Área de Proteção Ambiental (APA) no município de Campinas;

CONSIDERANDO a necessidade de uma gestão adaptativa, onde as normativas possam acompanhar o contexto socioambiental local, de forma a garantir um melhor compromisso para o uso sustentável dos recursos, conforme regulamentado no Plano de Manejo da APA, Portaria SVDS nº 01/2019, em seu Programa de Gestão - Tomo VI;

RESOLVE:

Art. 1°. Fica instituída a abertura do processo de revisão do Plano de Manejo da APA de Campinas, cujo procedimento fica regulamentado conforme o disposto nesta portaria.

§1° A revisão do Plano de Manejo consiste na alteração, na inclusão ou na supressão de normas, diretrizes ou parâmetros estipulados pelo Plano de Manejo, com base em critérios técnicos e na participação social;

§3° Como o zoneamento ambiental da APA de Campinas foi criado por diagnóstico ambiental e socioeconômico baseado em estudos técnicos, não serão acolhidas, nesse

processo de revisão, solicitações de alteração de zoneamento, uma vez que tal revisão necessitaria de um embasamento técnico de igual magnitude ao estudo realizado na elaboração do plano de manejo;
Art. 2º. O procedimento para a revisão do Plano de Manejo da Unidade de Conservação obedecerá às seguintes etapas:
I - Publicação de portaria regulamentadora e instauração de abertura de processo administrativo;
II - Publicação de Edital de Abertura para recebimento de propostas de revisão do Plano de Manejo;
III - Período de análise técnica das propostas pelo Grupo de Trabalho (30 dias corridos);
IV - Prazo para interposição e análise de recursos pelo Grupo de Trabalho (15 dias corridos);
V - Consolidação da proposta de revisão pelo Grupo de Trabalho;
VI - Aprovação da proposta pelo Conselho Gestor;
VII - Publicação da Portaria aprovando a versão revisada do Plano de Manejo;
Art. 3°. O edital de abertura deverá conter todo o procedimento para contemplar a oitiva popular que deve embasar o processo de revisão do Plano de Manejo.
§1°. Na qualidade de colegiado de representação da sociedade na gestão da unidade de conservação, caberá apenas ao Conselho Gestor da APA de Campinas o recebimento das propostas e seu encaminhamento para discussão junto ao órgão gestor.
§2°. As secretarias e autarquias que compõem a administração pública serão oficiadas pelo órgão gestor, a SMVDS, para contribuições acerca do processo de revisão.
§3°. As propostas deverão conter, minimamente, informações sobre o trecho do Plano de Manejo onde se solicita a revisão, a sugestão de nova redação, e os argumentos, preferencialmente de caráter técnico, que justificam a solicitação de revisão .
§4°. A SMVDS, na qualidade de órgão gestor, encaminhará para discussão propostas pautadas em análises e pareceres técnicos desenvolvidos desde a aprovação do Plano de Manejo, no período recente de 2019 a 2023,
Art. 4°. O Conselho Gestor da APA de Campinas criará um Grupo de Trabalho (GT) para discussão e avaliação, juntamente ao corpo técnico da SVDS, das propostas de revisões recebidas.
§1°. O Conselho Gestor encaminhará, através de despacho emitido ao órgão gestor, as indicações para os membros do GT em um prazo máximo de 10 (dez) dias corridos da publicação desta portaria;
§2°. O GT deverá ser composto por 13 (treze) representantes, sendo respeitada a paridade na composição, conforme a distribuição dos setores constantes no art. 3° do Decreto Municipal 18.229/2014:
I - Presidente do Conselho
II - 4 (quatro) membros representantes do primeiro setor
III - 4 (quatro) membros representantes do segundo setor
IV - 4 (quatro membros representantes do terceiro setor
§3°. A indicação para os membros respeitará a não-inclusão de representantes de uma mesma organização;
§4°. As reuniões para discussão das propostas serão realizadas semanalmente, por um período de 2 meses.
Art. 5°. Passado o período de avaliação das propostas, a SVDS emitirá parecer apresentando avaliação técnica das propostas, opinando pela sua aprovação ou rejeição, com justificativas técnicas pertinentes para cada caso.
§1°. As propostas de alteração poderão ser negadas se:
I - apresentarem insuficiência de embasamento técnico;
II - serem incompatíveis com o zoneamento ou com os objetivos de criação da unidade de conservação;
III - apresentarem riscos significativos aos recursos naturais e a biodiversidade;
IV - apresentarem discordâncias com legislações ambientais vigentes;
§2°. Os responsáveis pela proposta cuja avaliação tiver sido negativa será notificado da decisão, sendo dado um período de 15 (quinze) dias corridos para apresentação de recurso.
§3°. Os recursos serão avaliados pelo Departamento do Verde e Desenvolvimento Sustentável, sendo que uma decisão final deve ser emitida no prazo de 15 (quinze) dias corridos do término do período para interposição de recursos.
Art. 6°. As propostas que tiverem avaliação positiva no parecer técnico referido no caput do art. 5º serão encaminhadas para compor a pauta da Assembleia Geral Extraordinária do Congeapa.
§1º. As propostas serão colocadas para votação, sendo consideradas aprovadas somente aquelas que obtiverem dois terços de aprovação do pleno do Congeapa.
§2° O Conselho emitirá despacho indicando as propostas aprovadas e negadas, sendo que para o último caso, deverão ser apresentados argumentos que justifiquem a reprovação;
Art. 7°. Após a aprovação em assembleia do conselho gestor, a versão revisada do plano de manejo será encaminhada para publicação em portaria a ser emitida pelo presidente do órgão gestor
§1º. A versão revisada do plano de manejo será disponibilizada para livre acesso no portal da prefeitura, no prazo de até 20 dias corridos após a publicação da portaria de aprovação
§2º. Um documento contendo o sumário das revisões será encaminhado para os locais de consulta pública do plano de manejo, constantes na Portaria SVDS 01/2019, para anexação
Art. 8º Esta Portaria entra em vigor na data de sua publicação

Campinas, 27 de outubro de 2023

ROGÉRIO MENEZES

Secretaria Municipal de Verde, Meio Ambiente e Desenvolvimento Sustentável

DEPARTAMENTO DE LICENCIAMENTO AMBIENTAL

De acordo com o estabelecido no artigo 4º da Lei Federal nº 10.650/2003, que dispõe sobre o acesso público aos dados e informações ambientais existentes nos órgãos e entidades integrantes do Sistema Nacional do Meio Ambiente - SISNAMA, a Lei Complementar nº 49/2013 e o Decreto Municipal nº 18.705/ 2015, que versam sobre o licenciamento ambiental em âmbito local, informamos as relações de solicitações e de documentos emitidos pela Secretaria Municipal do Verde, Meio Ambiente e do Desenvolvimento Sustentável entre os dias 23 a27 de outubro de 2023.

ENTRADAS DE PROTOCOLADOS PELO LICENCIAMENTO AMBIENTAL *On line* DA SECRETARIA DO VERDE, MEIO AMBIENTE E DESENVOLVIMENTO SUSTENTÁVEL ENTRE 23/10 A 27/10/2023

ATZ = AUTORIZAÇÃO / **LP** = LICENÇA PRÉVIA / **LI** = LICENÇA DE INSTALAÇÃO / **LO** = LICENÇA DE OPERAÇÃO / **RLO** = RENOVAÇÃO DA LICENÇA DE OPERAÇÃO / **CDL**= CERTIFICADO DE DISPENSA DE LICENCIAMENTO / **ETM** = EXAME TÉCNICO MUNICIPAL/ **LE**= LICENÇA ESPECÍFICA/ **CRA**= CERTIFICADO DE REGULARIZAÇÃO AMBIENTAL / **TR** = TERMO DE RECEBIMENTO

Nº SOLICITAÇÃO	DATA ENTRADA	ANEXO	SOLICITAÇÃO	REQUERENTE	EMPREENDIMENTO, OBRA OU ATIVIDADE	ENDEREÇO
2023001302	23/10/2023	III-SG	ATZ	DANIEL DE OLIVEIRA ANDRADE PAZINATTO	MOVIMENTAÇÃO DE TERRA	RUA JOSÉ WILKER, 131 - LOTEAMENTO RESIDENCIAL PEDRA ALTA (SOUSAS)
2023001308	23/10/2023	IV	ETM	SP DRIVERS MOTORESE BOMBAS LTDA	FABRICAÇÃO DE MOTORES ELÉTRICOS, PEÇAS E ACESSÓRIOS	RUA COLONIAL DE MINAS, 500 - JARDIM A CONTINENTAL
2023001450	23/10/2023	III	CDL	OSVALDO RUTHES	CORTE DE ÁRVORES ISOLADAS	RUA DOUTOR ANTONIO ABRAMIDES, 854 - PARQUE SÃO QUIRINO
2023001456	23/10/2023	I	LO	SANTIAGO & FILHOS PARTICIPAÇÕES LTDA	CONSTRUÇÃO COMERCIAL/ INDUSTRIAL - CSEI	RUA UM, 74 - LOTEAMENTO SQ
2023001460	23/10/2023	III	CDL	BRANKO DRAGOSAVC	CORTE DE ÁRVORES ISOLADAS	RUA OLYMPIO PÁTTARO, 364 - LOTEAMENTO RESIDENCIAL BARÃO DO CAFÉ
2023001479	23/10/2023	DLA	CRA	NÚCLEO RESIDENCIAL JARDIM SANTA MÔNICA - 2ª PARTE	REGULARIZAÇÃO FUNDIÁRIA	JARDIM SANTA MONICA - 2ª PARTE
2023001274	24/10/2023	IV	RLO	KYODAI INDUSTRIA, COMERCIO, IMPORTAÇÃO E EXPORTAÇÃO LTDA.	FABRICAÇÃO DE EMBALAGENS DE MATERIAL PLÁSTICO	RUA JOÃO CARLOS DO AMARAL, 2226 - JARDIM APARECIDA
2023001094	25/10/2023	I	LP/LI	COPPERSTEEL BIMETÁLICOS LTDA.	CONSTRUÇÃO COMERCIAL/ INDUSTRIAL - CSEI	AVENIDA MERCEDES BENZ, 1140 - DISTRITO INDUSTRIAL
2023001251	25/10/2023	III	CDL	PARÓQUIA SÃO JERÔNIMO EMILIANI	CORTE DE ÁRVORES ISOLADAS	RUA ARQUITETO JOSÉ AUGUSTO SILVA, 1040 - PARQUE RURAL FAZENDA SANTA CÂNDIDA
2023001305	25/10/2023	III	CDL	CNP NEGÓCIOS E PARTICIPAÇÕES LTDA	CORTE DE ÁRVORES ISOLADAS	RUA GARAÚNA, 193 - ALPHAVILLE CAMPINAS
		III-SG	ATZ		MOVIMENTAÇÃO DE TERRA	
2023001392	25/10/2023	IV	RLO	MARCENARIA E CARPINTARIA CAMPOS VERDE LTDA	FABRICAÇÃO D EOUTROS ARTIGOS DE CARPITARIA PARA CONSTRUÇÃO	AVENIDA SANTA IZABEL, 459 - BARÃO GERALDO
2023001472	25/10/2023	I	ETM	AGRO JATIBAIA LTDA.	LOTEAMENTO	RODOVIA DOM PEDRO I, KM 130 - REGIÃO LESTE
2023001475	25/10/2023	I	LO	MRV ENGENHARIA E PARTICIPACOES AS	RESIDENCIAL MULTIFAMILIAR VERTICAL - HMV-5	RUA 1, 45 - JARDIM NOVA ABOLIÇÃO
2023001505	25/10/2023	III-SG	TR	CARLOS FERNANDO RAMOS LAVAGNOLI	MOVIMENTAÇÃO DE TERRA	RUA CLAUDIO LYSIAS VALVASSOURA, 336 - ENTRE VERDES (SOUSAS)
2023000946	26/10/2023	III	CDL	TARUMA ENGENHARIA LTDA	CORTE DE ÁRVORES ISOLADAS	RUA ARQUITETO JOSÉ AUGUSTO SILVA, 747 - PARQUE RURAL FAZENDA SANTA CÂNDIDA
2023001371	26/10/2023	IV	LP/LI/LO	AÇO NOBRE INDUSTRIA LTDA	FABRICAÇÃO DE MÁQUINAS-FERRAMENTAS, PEÇAS E ACESSÓRIOS	RUA CESAR AUGUSTO CARDOSO, 123 - PARQUE VIA NORTE
2023001484	26/10/2023	I	LI	GLEBA 10 EMPREENDIMENTOS LTDA	CONSTRUÇÃO COMERCIAL/ INDUSTRIAL -	AVENIDA RUY BARBOSA, 3024 - CHÁCARA SANTA LETÍCIA
2023001486	27/10/2023	I	LO	MRV ENGENHARIA E PARTICIPACOES SA	RESIDENCIAL MULTIFAMILIAR VERTICAL - HMV-5	RUA LAURO VANNUCCI, 1109 - PARQUE RURAL FAZENDA SANTA CÂNDIDA
		III	TCA		COMPENSAÇÃO	
2023001421	27/10/2023	III	CDL	CONDOMÍNIO LE SOLEIL	CORTE DE ÁRVORES ISOLADAS	RUA AGLAIR BURATTO VILLAS BOAS, 425 - LOTEAMENTO RESIDENCIAL VILLA BELLA

DOCUMENTOS EMITIDOS PELO LICENCIAMENTO AMBIENTAL DA SECRETARIA MUNICIPAL DO VERDE, MEIO AMBIENTE E DESENVOLVIMENTO SUSTENTÁVEL ENTRE 23/10 A 27/10/2023

ATZ = AUTORIZAÇÃO / ETM = EXAME TÉCNICO MUNICIPAL / LP = LICENÇA PRÉVIA / LI = LICENÇA DE INSTALAÇÃO / LO = LICENÇA DE OPERAÇÃO / RLO = RENOVAÇÃO DA LICENÇA DE OPERAÇÃO / CDL = CERTIFICADO DE DISPENSA DE LICENCIAMENTO / TCA = TERMO DE COMPROMISSO AMBIENTAL / TI =TERMO DE INDEFERIMENTO / TR=TERMO DE RECEBIMENTO / TECA= TERMO DE ENCERRAMENTO DE COMPROMISSO AMBIENTAL / CRA = CERTIFICADO DE REGULARIZAÇÃO AMBIENTAL

ANEXO	Nº PROTOCOLO	DOCUMENTO EMITIDO	INTERESSADO	EMPREENDIMENTO OU OBRA OU ATIVIDADE	ENDEREÇO	VALIDADE
I	2023001269	LO 194/2023 - I	UNIÃO I - CAMPINAS CONSTRUÇÕES SPE LTDA.	EMPREENDIMENTO HABITACIONAL DE INTERESSE SOCIAL	RUA DA PADROEIRA, 17 - JARDIM YEDA	
I	2023001007	LP 195/2023 - I	A YOSHII ENGENHARIA E CONSTRUÇÕES LTDA	HABITAÇÃO MULTIFAMILIAR VERTICAL	RUA ARTUR BERNARDES, S/N - NOVA CAMPINAS	24/10/2025
I	2023001001	LP 196/2023 – I	INC40 BRASAL INCORPORAÇÕES IMOBILIÁRIAS LTDA	CONSTRUÇÃO HABITACIONAL MULTIFAMILIAR VERTICAL	RUA MARIA MONTEIRO, S/N – CAMBUÍ	26/10/2026
I	2023001198	LO 197/2023 – I	RESIDENCIAL VIGO EMPREENDIMENTOS IMOBILIÁRIOS SPE LTDA	CONSTRUÇÃO HABITACIONAL MULTIFAMILIAR VERTICAL	RUA PADRE VIEIRA, 689 – BOSQUE	
III	2023000193	ATZ 384/2023 - III	ASTON EMPREENDIMENTOS SPE LTDA	CORTE DE ÁRVORES ISOLADAS	RUA CARLO MACCHI, 7 - JARDIM DAS PAINEIRAS	20/10/2025
III	2023001295	CDL 385/2023 - III	ANA FRIEDLANDER DE MARTINEZ PEREZ	CORTE DE ÁRVORES ISOLADAS	RUA CONEGO MANUEL GARCIA, 1369 - JARDIM CHAPADÃO	
III	2023001002	TCA 386/2023 - III	INC40 BRASAL INCORPORACOES IMOBILIARIAS LTDA	CORTE DE ÁRVORES ISOLADAS	RUA MARIA MONTEIRO, S/N - CAMBUÍ	
III	2023001008	TCA 387/2023 - III	A YOSHII ENGENHARIA E CONSTRUÇÕES LTDA	CORTE DE ÁRVORES ISOLADAS	RUA ARTUR BERNARDES, S/N - NOVA CAMPINAS	
III	2023001275	CDL 388/2023 – III	COMPANHIA MC HARDY EMPREENDIMENTOS E PARTICIPAÇÕES	CORTE DE ÁRVORES ISOLADAS	AVENIDA DA SAUDADE, 67 – PONTE PRETA	
III – SG	2023001505	TR 140/2023 – III – SG	CARLOS FERNANDO RAMOS LAVAGNOLI	MOVIMENTAÇÃO DE TERRA	RUA CLAUDIO LYSIAS VALVASSOURA, 336 – LOT. RES. ENTREVERDES	
III – SG	2023001384	TR 141/2023 – III – SG	FERNANDO MARGY KEPPKE	MOVIMENTAÇÃO DE TERRA	RUA CARMEN SAMPAIO BENTO MAUDONNET,65 – LOT. RES. ENTREVERDES	
IV	2023001379	ETM 200/2023 - IV	CENTRO ESPIRITA ALLAN KARDEC	FABRICAÇÃO DE PRODUTOS DE PANIFICAÇÃO INDUSTRIAL.	AVENIDA THEODURETO DEALMEIDA CAMARGO, 750 - JARDIM NOSSA SENHORA AUXILIADORA	20/10/2025
IV	2023000678	LP/LI/LO 201/2023 - IV	IDELETRIC COMÉRCIO DE EQUIP ELÉTRICOS E TELEFONIA LTDA	FABRICAÇÃO DE COMPONENTES ELETRÔNICOS	AVENIDA ENGENHEIRO ANTONIO FRANCISCO DE PAULA SOUZA, 1171 - JARDIM ANTONIO VON ZUBEN	24/10/2027
IV	2023000976	CDL 202/2023 – IV	LOCALIZA RENT A CAR SA.	LOCAÇÃO DE AUTOMÓVEIS SEM CONDUTOR	AVENIDA THEODURETO DE ALMEIDA CAMARGO, 78 – JARDIM NOSSA SENHORA AUXILIADORA	
IV	2023001308	TI 203/2023 – IV	SP DRIVERS MOTORES E BOMBAS LTDA	FABRICAÇÃO DE MOTORES ELÉTRICOS, PEÇAS E ACESSÓRIOS	RUA COLONIAL DE MINAS, 500 – JARDIM A CONTINENTAL	
DLA	2011/10/35412	TECA 091/2023	PAULO GUIMARÃES LEITE	COMPENSAÇÃO AMBIENTAL		
DLA	2023000368	TECA 092/2023	LEONARDO CAUHI DE OLIVEIRA	COMPENSAÇÃO AMBIENTAL		
DLA	2023000531	TECA 093/2023	EMPRESA PAULISTA DE TELEVISÃO S/A	COMPENSAÇÃO AMBIENTAL		
DLA	2023001141	TECA 094/2023	CBR 080 EMPREENDIMENTOS IMOBILIÁRIOS LTDA	COMPENSAÇÃO AMBIENTAL		

Campinas, 27 de outubro de 2023
ROGÉRIO MENEZES
Secretaria Municipal de Verde, Meio Ambiente e Desenvolvimento Sustentável

SOCIEDADE DE ECONOMIA MISTA E AUTARQUIAS

CAMPREV

INSTITUTO DE PREVIDÊNCIA SOCIAL DO MUNICÍPIO DE CAMPINAS

AVISO DE RETOMADA DE SESSÃO E CONVOCAÇÃO

PROCESSO Nº CAMPREV.2022.00002111-10
Pregão Presencial nº 05/2023
Objeto: Contratação de empresa para prestação de serviços especializados nas áreas de gestão previdenciária e gestão de recursos humanos direcionadas nas especificidades de Regime Próprio de Previdência Social - RPPS, incluindo licenças de software, serviços de implantação, migração, treinamento, manutenção (corretiva, adaptativa e evolutiva), suporte técnico especializado presencial e remoto, bem como o assessoramento para seu uso, a ser executado de forma continuada e integralmente em ambiente Web (sistema informatizado em nuvem), conforme condições especificadas no Anexo I - Termo de Referência.
O Instituto de Previdência Social do Município de Campinas, por intermédio de sua Pregoeira, no uso de suas atribuições legais, leva ao conhecimento dos interessados que a retomada da sessão pública para divulgação do resultado da diligência e fase de habilitação realizar-se-á no **dia 01/11/2023 às 9h30**, na sede do CAMPREV, situada na Rua Pastor Cícero Canuto de Lima, nº 401 - CEP 13.036-210, Campinas - SP. Ficam desde já, todas as empresas participantes do certame, convocadas a acompanhar os procedimentos relativos a volta de fase da sessão.

Campinas, 27 de outubro de 2023
GIANCARLA FINOTI GAVA TOMAZ
PREGOEIRA

CEASA

CENTRAIS DE ABASTECIMENTO DE CAMPINAS S/A

AVISO DE LICITAÇÃO FRACASSADA

PREGÃO ELETRÔNICO Nº 005/2023 - **PROCESSO SEI Nº** CEASA.2023.00000285-10 - **COMUNICADO**: A Centrais de Abastecimento de Campinas S/A - Ceasa/Campinas comunica aos interessados no Pregão Eletrônico nº 005/2023, que tem por objeto a contratação de empresa especializada para o fornecimento e instalação de **TOLDOS** no Anexo do MLC, em uma fachada do ML 02 e Complementos Superiores no ML 04, da CEASA Campinas, que a licitação foi declarada **FRACASSADA**. - Publique-se na forma da lei.

VALTER APARECIDO GREVE
DIRETOR PRESIDENTE

EMDEC

EMPRESA MUNICIPAL DE DESENVOLVIMENTO DE CAMPINAS S/A

EXTRATO DE CONTRATO

Contrato nº 064/2023 - SEI nº EMDEC.2023.00004063-01 - Inexigibilidade de Licitação, art. 30, "caput" e inciso II da Lei Federal nº 13.303/2016. Contratante: EMDEC S/A - Contratada: Zênite Informação e Consultoria S.A - CNPJ nº 86.781.069/0001-15 - Objeto: contratação de empresa para disponibilização de ferramenta digital, que permita consulta e pesquisas em acervo relacionado à matéria de contratações públicas. Valor R$ 8.520,91 - Prazo: 12 (doze) meses, contados a partir da publicação do extrato no Diário Oficial do Município - Data da assinatura: 26/10/2023

DIVISÃO DE COMPRAS

AVISO DE LICITAÇÃO

A Empresa Municipal de Desenvolvimento de Campinas S/A - Rua Dr. Salles Oliveira, nº 1.028, Vila Industrial, Campinas/SP, comunica que se encontra aberto o Pregão Eletrônico nº 049/2023, protocolo SEI EMDEC.2023.00002409-00. **Contratação de empresa para prestação de serviços de locação de nobreaks com redundância interna, banco de baterias, suporte técnico e garantia.** O edital poderá ser obtido através de download nos sites www.licitacoes-e.com.br e www.emdec.com.br (clicando no link "Licitações" e em seguida "Agenda de Licitações") ou solicitado através do e-mail licitacoes@emdec.com.br. **A abertura das propostas ocorrerá às 9h00min do dia 30/11/2023. O início da sessão de disputa de preços ocorrerá às 9h30min do dia 30/11/2023**. Em: 27/10/2023. **DIVISÃO DE COMPRAS**

CONVOCAÇÃO DO CONCURSO PÚBLICO - EDITAL 01/2019

A EMPRESA MUNICIPAL DE DESENVOLVIMENTO DE CAMPINAS S/A - EMDEC CONVOCA os seguintes candidatos a comparecerem até o dia **08/11/2023das 9h às 11h30 ou das 14h às 16h30, exceto dias 02/11 (feriado) e 03/11 (ponto facultativo)**,na Divisão de Recursos Humanos, situada à Rua Dr. Salles Oliveira nº 1.028, Vila Industrial, Campinas, SP, munidos dos documentos necessários para comprovação dos requisitos exigidos para contratação, dispostos nos itens 2.1, 4.1 e 14.5 do Edital 01/2019. O não comparecimento para tal finalidade implicará na exclusão do candidato do Concurso Público, conforme item 14.3 do referido Edital. Para mais esclarecimentos, contatar Cristiane ou Kellen por meio dos telefones 3772-1571 ou 3772-1593.

INSCRIÇÃO	NOME	CARGO	CPF	CLASSIF
0328583-9	VENILSON DANTAS RODRIGUES	OFICIAL DE MANUTENÇÃO JÚNIOR	027.217.105-08	19º
0336941-2	VALMIR ISAIAS MARCELINO	OFICIAL DE MANUTENÇÃO JÚNIOR	284.201.098-19	20º
0336055-5	PAULO HENRIQUE DIAS IDINO	ANALISTA CONTÁBIL JÚNIOR	311.212.738-23	02º
0329235-5	OGAIR PEREIRA DE SOUZA	CONTROLADOR DE TRÂNSITO E TRANSPORTE JR	338.014.708-73	02º
0331037-0	SAMUEL DE OLIVEIRA PIRES	CONTROLADOR DE TRÂNSITO E TRANSPORTE JR	172.737.278-65	03º
0328881-1	DAIANE OLIVEIRA DOS SANTOS	ANALISTA DE RH JÚNIOR – FOLHA DE PAGAMENTO	416.602.808-18	07º

DIVISÃO DE RECURSOS HUMANOS

REDE MÁRIO GATTI

REDE MÁRIO GATTI

PORTARIA Nº 72/2023

O Presidente da Rede Municipal Dr. Mário Gatti de Urgência, Emergência e Hospitalar, no uso de suas atribuições legais, ***DETERMINA:***
Art. 1º. Nomear, a partir de 01 de outubro de 2023, os seguintes servidores para compor a Comissão de Revisão de Óbitos da Unidade de Saúde Hospital Municipal Dr. Mário Gatti:
- Cláudio Manoel Henriques Guedes, matrícula 556025, Médico - coordenador;
- Almir José Dias Valverde, matrícula 653268, Médico - membro;
- Marco Antônio Antheman, matrícula 656607, Médico - membro;

- Ivani Genghini Nicoletti, matrícula 1073478, Enfermeira - membro.
Art. 2º.A presente portaria não produz efeitos pecuniários e entra em vigor na data de sua publicação, com efeitos retroativos a 01 de outubro de 2023, revogando-se as disposições em contrário, em especial, a Portaria nº. 078/2021.

Campinas, 27 de outubro de 2023
DR. SÉRGIO BISOGNI
Diretor Presidente

PORTARIA Nº 73/2023

O Presidente da Rede Municipal Dr. Mário Gatti de Urgência, Emergência e Hospitalar, no uso de suas atribuições legais, ***DETERMINA:***
Art. 1º. Nomear, a partir de 01 de novembro de 2023, os seguintes servidores para compor a Comissão de Revisão de Prontuários da Unidade de Saúde Hospital Municipal Dr. Mário Gatti:
- Almir José Dias Valverde, matrícula 653268, Médico - membro;
- Cláudio Manoel Henriques Guedes, matrícula 556025, Médico - membro;
- Marco Antônio Antheman, matrícula 656607, Médico - membro
- Ivani Genghini Nicoletti, matrícula 1073478, Enfermeira - membro.
Art. 2º.A presente portaria não produz efeitos pecuniários e entra em vigor na data de sua publicação, revogando-se as disposições em contrário, em especial, a Portaria nº. 079/2021.

Campinas, 27 de outubro de 2023
DR. SÉRGIO BISOGNI
Diretor Presidente

PORTARIA Nº 74/2023

O Presidente da Rede Municipal Dr. Mário Gatti de Urgência, Emergência e Hospitalar, no uso de suas atribuições legais, ***DETERMINA:***
Art. 1º. Nomear os seguintes servidores para compor a Comissão de Padronização e Pré-qualificação de Materiais e Equipamentos Médico-hospitalares da Rede Municipal Dr. Mário Gatti de Urgência, Emergência e Hospitalar:
-Fernanda de Souza Martins, matrícula 122663-0 - coordenadora;
- Elaine Cristina Freitas, matrícula 109412-2 - membro;
-Annelisi Cristini Arcandes, matrícula 125026-4 - membro;
- Pablo de Almeida Mansano, matrícula 362646 - membro;
- Carolina Mendonça de Carvalho, matrícula 121133-1 - membro;
- Maraísa Centeville, matrícula 36066-0 - membro;
- Haira Caverzan Paganotto, matrícula 121573-6 - membro;
- Cassiana Kelly Sales, matrícula 1100572, membro efetiva;
- Eliana dos Santos Paião Pereira, matrícula 131998-1 -membro suplente;
- Caroline Nunes Santiago, matrícula 131664-8 - membro suplente;
- Ivani Genghini Nicoletti, matrícula 107347-8 - membro suplente;
- Maria Clara Martini Gonçalves, matrícula 124997-5 - membro suplente;
- Luis Roberto Rodrigues Leite, matrícula 38665-0 - membro suplente;
- Sandra Maria Martins da Cruz, matrícula 36537-8 - membro suplente;
- Marina Akemi Higo, matrícula 57021-4 - membro suplente;
- Márcia Regina Suzuki de Lima, matrícula 105616-6 - membro suplente;
Art. 2º.A presente portaria não produz efeitos pecuniários e entra em vigor na data de sua publicação, revogando-se as disposições em contrário, em especial, a Portaria nº. 014/2023.

Campinas, 27 de outubro de 2023
DR. SÉRGIO BISOGNI
Diretor Presidente

EXTRATO
ATA DE REGISTRO DE PREÇOS

Processo Nº: HMMG.2023.00002080-97. **Modalidade:** PREGÃO ELETRÔNICO Nº 192/2023. Ata Registro de Preços. **Objeto:** Registro de Preços de Materiais Hospitalares (Algodão ortopédico, Atadura e outros). **Empresa:** ORTOBENS DISTRIBUIDORA DE PRODUTOS HOSPITALARES LTDA - ME. **CNPJ**: 20.035.686/0001-63. Item 01 - R$0,31. Item 02 - R$0,38. Item 03 - R$0,47. Item 04 - R$0,54. Item 12 - R$0,82. Item 13 - R$1,45. Item 15 - R$3,50. Item 16 - R$8,00. Item 17 - R$9,00. Item 18 - R$12,70. Item 19 - R$13,00. Item 20 - R$13,00. Item 22 - R$22,00. **Empresa:** TETRA FARM INDÚSTRIA E COMÉRCIO DE MATERIAL HOSPITALAR LTDA-EPP. **CNPJ:** 20.515.679/0001-69. Item 05 - R$0,30. Item 06 - R$0,40. Item 07 - R$0,46.**Empresa:** MEDICAL SHOPPING PRODUTOS HOSPITALARES LTDA-ME. **CNPJ**: 04.656.390/0001-03. Item 08 - R$0,68. Item 09 - R$1,23. Item 10 - R$1,38. Item 11 - R$1,76. Item 14 - R$2,30. Item 21 - R$17,20. .**Prazo:** O prazo de validade do Sistema de Registro de Preços será de 12 (doze) meses, contado a partir da data de sua assinatura da Ata de Registro de Preços. **Data de início**: 27/10/2023.

Processo Nº: HMMG.2023.00000763-28. **Modalidade:** PREGÃO ELETRÔNICO Nº 178/2023. Ata Registro de Preços. **Objeto:** Registro de Preços de materiais de expediente e escritório, para atender as demandas dos serviços da Rede Municipal Dr. Mário Gatti de Urgência, Emergência e Hospitalar. **Empresa:** ON-X COMÉRCIO E SOLUÇÕES EDUCACIONAIS LTDA-EPP. **CNPJ**: 18.458.496/0001-07. Item 03 - R$29,00. **Prazo:** O prazo de validade do Sistema de Registro de Preços será de 12 (doze) meses, contado a partir da data de sua assinatura da Ata de Registro de Preços. **Data de início**: 27/10/2023.

Processo Nº: HMMG.2022.00001669-04. **Modalidade:** PREGÃO ELETRÔNICO Nº 164/2023. Ata Registro de Preços. **Objeto:** Registro de Preços de material hospitalar (teste de validação, monitor de limpeza e outros).**Empresa:** SISPACK MEDICAL LTDA. **CNPJ**: 54.565.478/0001-98. Item 01 - R$2,80. **Empresa:** TECHSTERI LTDA. **CNPJ**: 40.772.091/0001-06. Item 02 - R$10,50. Item 04 - R$17,00. **Prazo:** O prazo de validade do Sistema de Registro de Preços será de 12 (doze) meses, contado a partir da data de sua assinatura da Ata de Registro de Preços. **Data de início**: 27/10/2023.

Campinas, 27 de outubro de 2023
ROGERIO LAZZARINI DE OLIVEIRA
Diretor Administrativo
DR SERGIO BISOGNI
Diretor Presidente

HOMOLOGAÇÃO / DECLARAÇÃO DE LICITAÇÃO FRACASSADA

PREGÃO ELETRÔNICO Nº 202/2023
PROCESSO N° HMMG.2023.00001406-03
OFERTA DE COMPRA - BEC: 82441080100 2023OC00237
OBJETO: Contratação de empresa para fornecimento de materiais para cirurgias na coluna tóraco-lombo-sacral e parafuso canulado para odontóide.
Em face dos elementos constantes no presente processo administrativo, nas observações feitas pela Senhora Pregoeira, **HOMOLOGO** os atos praticados na sessão pública referente ao **Pregão Eletrônico nº 202/2023** e informo que a presente licitação foi declarada **FRACASSADA** por não haver propostas com preços em condições de aceitabilidade.
Publique-se na forma da lei.

Campinas, 27 de outubro de 2023
DR. SÉRGIO BISOGNI
Diretor Presidente

DECISÃO DE IMPUGNAÇÃO

PREGÃO ELETRÔNICO Nº 212/2023
PROCESSO Nº HMMG.2023.00001706-93
OFERTA DE COMPRA N° 824410801002023oc00227
OBJETO: Contratação de empresa especializada em prestação de serviços de apoio diagnóstico laboratorial de análises clínicas, incluindo o fornecimento de todos os itens necessários para a coleta, processamento dos exames, emissão dos laudos, mão-de- obra e todos os materiais de consumos de acordo com as normas do SUS (Sistema Único de Saúde) para atender a demanda do Complexo Hospitalar Prefeito Edivaldo Orsi, Prontos Atendimentos e serviços de apoio especiais da Rede Mário Gatti.
À vista das informações contidas no presente protocolo, em especial do parecer jurídico (doc. 9438405), que acolho integralmente por seus próprios fundamentos, **CONHEÇO** a impugnação interposta pela empresa CIENTIFICALAB PRODUTOS LABORATORIAIS E SISTEMAS LTDA e, no mérito, **NEGO PROVIMENTO**.
Os autos do processo estarão com vista franqueada aos interessados mediante solicitação conforme Resolução nº 14/2023 do dia 21 de agosto de 2023. Publique-se.

Campinas, 27 de outubro de 2023
ROGÉRIO LAZZARINI DE OLIVEIRA
Diretoria Administrativa

DECLARAÇÃO DE ITEM FRACASSADO E HOMOLOGAÇÃO

PREGÃO ELETRÔNICO Nº 133/2023
PROCESSO Nº HMMG.2023.00001094-39
OFERTA DE COMPRA N° 824410801002023oc00143
OBJETO: Registro de Preços de material hospitalar (campo cirúrgico descartável para mesa de mayo 60 x 140cm e kit de sistema fechado para incontinência fecal).
Em face dos elementos constantes no presente processo administrativo, e ao disposto no art. 43, inciso VI da Lei Federal nº 8.666/93, e nas observações feitas pelo senhor pregoeiro e área técnica competente, **resolvo**:
1) Informar que o Pregoeiro declarou **FRACASSADO** o item 02, por não haver propostas com preços em condições de aceitabilidade.
2) HOMOLOGAR o Pregão Eletrônico nº 133/2023, bem como ADJUDICAR o objeto as empresas abaixo especificadas:
- POLAR FIX INDÚSTRIA E COMÉRCIO DE PRODUTOS HOSPITALARES LTDA, para os itens 01 (R$4,20).
- BARD BRASIL INDÚSTRIA E COMERCIO DE PRODUTOS PARA SAÚDE LTDA, para o item 03 (R$1.150,00).
- AMC SAÚDE COMERCIAL HOSPITALAR LTDA-EPP, para o item 04 (R$1.265,00).
Publique-se na forma da Lei.

Campinas, 27 de outubro de 2023
SÉRGIO BISOGNI
Diretor Presidente

DECLARAÇÃO DE ITEM FRACASSADO E HOMOLOGAÇÃO

PREGÃO ELETRÔNICO Nº 206/2023
PROCESSO Nº HMMG.2023.00001481-75
OFERTA DE COMPRA N° 824410801002023oc00222
OBJETO: Aquisição de Equipamento de Proteção Individual - EPIs e Equipamento de Proteção Coletivo - EPCs.
Em face dos elementos constantes no presente processo administrativo, e ao disposto no art. 43, inciso VI da Lei Federal nº 8.666/93, e nas observações feitas pelo senhor pregoeiro e área técnica competente, **resolvo**:
1) Informar que o Pregoeiro declarou **FRACASSADO** o item 07, por não haver propostas com preços em condições de aceitabilidade.
2) HOMOLOGAR o Pregão Eletrônico nº 206/2023, bem como **ADJUDICAR** e **AUTORIZAR** a despesa em favor das Empresas abaixo especificadas:
- TITTANIUM COMÉRCIO DE EQUIPAMENTOS E SERVIÇOS LTDA-ME, para os itens 01, 05, 06, 08, 09, 10, 13, 14, 16 e 24, no valor total de R$4.983,40 (Quatro mil novecentos e oitenta e três reais e quarenta centavos).
- ADP DISTRIBUIDORA LTDA-EPP, para os itens 02, 12 e 15, no valor total de R$1.009,32 (Um mil e nove reais e trinta e dois centavos).
- CRH EQUIPAMENTOS DE SEGURANÇA LTDA-EPP, para o item 03, no valor total de R$916,00 (Novecentos e dezesseis reais).
- COMSERMAS COMÉRCIO DE MATERIAIS DE CONSTRUÇÃO LTDA-EPP, para os itens 04, 17, 21, 22, 23, 25, 26, 27, 28 e 29, no valor total de R$4.705,75 (Quatro mil setecentos e cinco reais e setenta e cinco centavos).
- EPINET COMÉRCIO DE EQUIPAMENTOS DE PROTEÇÃO LTDA-EPP, para os itens 11 e 20, no valor total de e R$336,00 (Trezentos e trinta e seis reais).
- 45.542.796 AYSHA DO AMARAL RODRIGUES-ME, para os itens 18 e 19, no valor total de R$789,00 (Setecentos e oitenta e nove reais).
Publique-se na forma da Lei.

Campinas, 27 de outubro de 2023
SÉRGIO BISOGNI
Diretor Presidente

SANASA

SOCIEDADE DE ABASTECIMENTO DE ÁGUA E SANEAMENTO - SANASA

RESUMO DE ATA DE REGISTRO DE PREÇO

Pregão nº 2023/168 - Empresa: ECO RENOVA LTDA, CNPJ n. 10.142.501/0001-66. Preço Unitário Registrado; Objeto: **Lote 01**: Fornecimento de Desengordurante; item 1 - R$ 29,40. Ata Registrada: 27/07/2023. Vigência: 12 meses.

AVISO DE LICITAÇÃO

Pregão n. 2023/370 - ELETRÔNICO. Objeto: AQUISIÇÃO DE CADEIRAS GIRATÓRIA UNI (PEÇA PARTNUMBER). Recebimento das propostas até às 8h do dia 14/11/2023 e início da disputa de preços dia 14/11/2023 às 9h.

Pregão n. 2023/368 - ELETRÔNICO. Objeto: AQUISIÇÃO DE LÂMPADAS, LUMINÁRIAS E PROJETORES LED. Recebimento das propostas até às 8h do dia 21/11/2023 e início da disputa de preços dia 21/11/2023 às 9h.

Pregão n. 2023/375 - ELETRÔNICO. Objeto: PRESTAÇÃO DE SERVIÇO DE MANUTENÇÃO ELETROELETRÔNICA EM SOFT STARTER DE BAIXA E MÉDIA TENSÃO E INVERSORES DE FREQUENCIA DE BAIXA TENSÃO, INSTALADOS EM DIVERSAS UNIDADES DA SANASA. Recebimento das propostas até às 8h do dia 24/11/2023 e início da disputa de preços dia 24/11/2023 às 9h.

A informação dos dados para acesso e os editais poderão ser obtidos nos sites www.licitacoes-e.com.br e www.sanasa.com.br.

GERÊNCIA DE COMPRAS E LICITAÇÕES

AVISO DE LICITAÇÃO

Licitação Eletrônica n. 2023/30. Objeto: Execução das obras de prolongamento de rede coletora no Swiss Park e tanque de acúmulo EEE1 Alphaville Campinas, ambos no município de Campinas/SP, com fornecimento de materiais, equipamentos e mão de obra. Recebimento das propostas até às 8h do dia 28/11/2023 e início da disputa de preços dia 28/11/2023 às 9h. A informação dos dados para acesso e o edital poderão ser obtidos nos sites www.licitacoes-e.com.br e www.sanasa.com.br.

GERÊNCIA DE COMPRAS E LICITAÇÕES

RESUMO DE ADITAMENTO

Aditamento n.2 ao Contrato n. 2021/7403, CD 2021/06 Contratada: **SENIOR SISTEMAS SA**. CNPJ: 80.680.093/0001-81; Objeto: **SUPORTE TÉCNICO SOFTWARE GESTÃO PESSOAS.;** prorrogação da vigência por mais 12 meses até 15/10/2024; reajuste 4,54%; valor R$ 66.442,48.

Aditamento n.4 ao Contrato n. 2019/7011, DL 2019/447 Contratada: **SUPERMERCADO DE SUCATAS BIM LTDA.** CNPJ: 67.505.495/0001-81; Objeto: **ALIENAÇÃO DE SUCATAS;** prorrogação da vigência por mais 12 meses até 25/10/2024; valor R$ 12.000,00.

Aditamento n.4 ao Contrato n. 2019/7014, CD 2019/01 Contratada: **COMERCIO DE METAIS PALMARES LTDA**. CNPJ: 44.803.781/0001-28; Objeto: **ALIENAÇÃO DE SUCATAS EM GERAL.;** prorrogação da vigência por mais 12 meses até 30/10/2024; valor R$ 308.500,00.

Aditamento n.1 ao Contrato n. 2023/7799, PRE 2022/326 Contratada: **RP ENGENHARIA INDUSTRIAL LTDA**. CNPJ: 11.397.418/0001-09; Objeto: **SERVIÇO DE MANUTENÇÃO PREDIAL;** acréscimo de 4,27% ao objeto; valor R$ 300.825,95.

Aditamento n.1 ao Contrato n. 2022/7781, PRE 2022/274 Contratada: **ARN NOVA ERA COM SERV.LTDA EPP**. CNPJ: 15.786.607/0001-16; Objeto: **MANUT. PURIFICADORES,BEBEDOUROS E RESFRIADORES DE ÁGUA.;** prorrogação da vigência por mais 12 meses até 16/12/2024; valor R$ 253.897,33.

RESUMO DE RERRATIFICAÇÃO

Rerratificação ao Aditamento 01 do Contrato n. 2022/7621, PRE 2022/133; Contratada: **RISCHBIETER ENGENHARIA LTDA** CNPJ:80.444.771/0001-07; Objeto: **FORNECIMENTO DE RETENTOR DE PARTÍCULAS;** retificação a cláusula segunda: "A vigência do contrato ora aditado fica prorrogada pelo período de 06 meses à partir de 13/07/2023..."

SETEC

SERVIÇOS TÉCNICOS GERAIS - SETEC

PORTARIA Nº 73 DE 26 DE OUTUBRO DE 2023.

O Ilmo. Sr. Presidente da SETEC - Serviços Técnicos Gerais, no uso das atribuições de seu cargo, conferidas pelo disposto nos incisos I e III do Artigo 8 da Lei Municipal nº 4.369 de 11 de fevereiro de 1974;

RESOLVE:

Tornar público a servidora que, nomeada para o cargo de provimento efetivo nesta municipalidade e que, após a avaliação especial de desempenho pela Comissão constituída para esse fim, adquiriu estabilidade:

Nome/ Matrícula nº/ Protocolo nº/ Data da Estabilidade

- *Aline Rafaela Raimundo*/ Matrícula n° 1573/ Prot. N° 1629/2020 / Estabilidade: 24/07/2023;

PUBLIQUE-SE

CUMPRA-SE

Campinas, 27 de outubro de 2023

ENRIQUE JAVIER MISAILIDIS LERENA

PRESIDENTE DA SETEC

RESUMO DAS ATAS DE REGISTRO DE PREÇOS

A SETEC - SERVIÇOS TÉCNICOS GERAIS, torna público os preços registrados nas **Atas de Registro de Preços** decorrente do Pregão Eletrônico Nº 24/2023, cujo objeto consiste no Registro de Preços para **fornecimento de Bobinas de Papelão Ondulado, de Papel Semi-Kraft e de Plástico Transparente.** As especificações e os valores unitários estão a disposição para consulta no site http://setec.sp.gov.br/site/transparencia-contratos; Processo Administrativo SEI SETEC.2023.00004494-51; **Vigência**: 12 (doze) meses a partir da data de assinatura em **27/10/2023**, para os seguintes fornecedores:

Ata nº 29/2023 em nome de: **ARTECH EMBALAGENS LTDA - CNPJ nº 47.903.860/0001-07 - Lote 01 -** R$ R$ 39.060,00;

Ata nº 30/2023 em nome de: **CELIO ALVES DE OLIVEIRA COMERCIAL EPP -CNPJ nº 18.249.454/0001-66 - Lote 02 -** R$ 1560,00.

Campinas, 27 de outubro de 2023

DANIEL FARIA DE MACHADO

PRESIDENTE DA CPL

DIVERSOS

ENTIDADES ASSISTENCIAIS E ASSOCIAÇÕES DE BAIRRO

ASSOCIAÇÃO BENEFICENTE DOS 13 PAIS "LAR DA CRIANÇA FELIZ"

CNPJ: 51.873.073/0001-29 - C,C,: 3261.14.75.0001.01001 - I.M.: 101977-5

EDITAL DE CONVOCAÇÃO - ASSEMBLEIA GERAL ORDINÁRIA

O Presidente da ASSOCIAÇÃO BENEFICENTE DOS 13 PAIS - LAR DA CRIANÇA FELIZ, **convoca** os associados para a **Assembleia Geral Ordinária**, a realizar-se no **dia 13 de novembro de 2023**, em sua sede localizada à Avenida Professora Ana Maria Silvestre Adade, nº 77, Parque das Universidades, Campinas, SP, em primeira convocação às 18h30 e em segunda convocação às 19h00 para deliberar sobre a seguinte da **ORDEM DO DIA:** eleição da Diretoria Executiva e Conselho Fiscal (titulares e suplentes) para o mandato no período de 1º de janeiro de 2024 a 31 de dezembro de 2025.

Campinas, 23 de outubro de 2023

LUIZ FERNANDO MANTELLO

Diretor Presidente

Publicações no

Diário Oficial

Novo endereço para fazer orçamentos:

Na página da Prefeitura, clicar em Diário Oficial > PUBLICAÇÕES DIVERSAS

https://www.campinas.sp.gov.br/diario-oficial/dom-orcamento.php

Escolher o tipo da nota fiscal a ser feita e clicar em Solicitar Orçamento

Tipo de pessoa

Física

Jurídica

Solicitar orçamento

Aparecerá um questionário para ser completado, inclusive com espaço para inserir o texto a ser orçado.

NOVO ENDEREÇO PARA FAZER SUAS PUBLICAÇÕES NO DIÁRIO OFICIAL:

https://www.campinas.sp.gov.br/diario-oficial/dom-orcamento.php#jump-menu-principal

Ligue: (19) 3755-6533
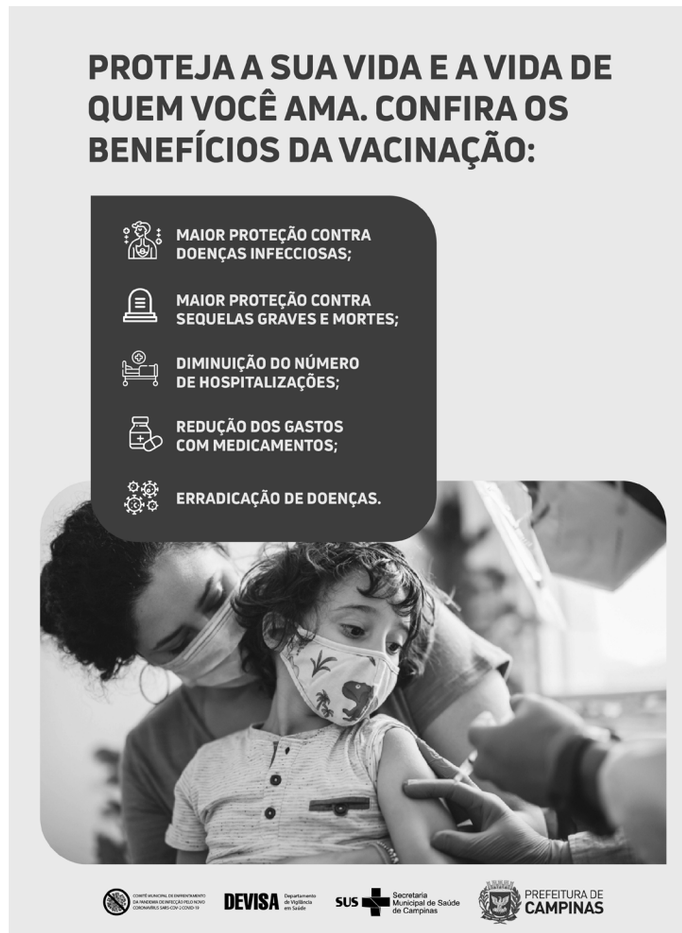
INFORMÁTICA DE MUNICÍPIOS ASSOCIADOS