



Diário Oficial

Nº 13.001 - Ano LII

Terça-feira, 10 de janeiro de 2023

Prefeitura Municipal de Campinas
www.campinas.sp.gov.br

PODER EXECUTIVO

GABINETE DO PREFEITO

DECRETO Nº 22.595, DE 9 DE JANEIRO DE 2023

DISPÕE SOBRE O PLANO MUNICIPAL DE CONTINGÊNCIA PARA O ENFRENTAMENTO DAS ARBOVIROSES URBANAS.

O Prefeito do Município de Campinas, no uso de suas atribuições legais, e CONSIDERANDO o grande desafio que é o enfrentamento das arboviroses e a complexidade dos fatores que determinam a ocorrência das doenças no Brasil; e CONSIDERANDO a necessidade de aumentar a resiliência das comunidades para evitar a ocorrência de óbitos por arboviroses, assim como prevenir epidemias,

DECRETA:

Art. 1º Fica instituído o Plano de Contingência para Enfrentamento das Arboviroses Urbanas 2023/2024, nos termos do Anexo Único deste Decreto.

Art. 2º Ficam revogadas as disposições do Decreto nº 21.231, de 29 de dezembro de 2020.

Art. 3º Este Decreto entra em vigor na data de sua publicação.

ANEXO ÚNICO



A saúde como resultado de uma abordagem sistêmica na condução de políticas públicas planejadas, integradas, complementares e sinérgicas no enfrentamento das arboviroses e produção da qualidade de vida.

SUMÁRIO

1. EQUIPE DE GOVERNO: PLANO MUNICIPAL DE CONTINGÊNCIA PARA O ENFRENTAMENTO DAS ARBOVIROSES URBANAS – CAMPINAS SP	5
2. GRUPO DE TRABALHO: REVISÃO E ATUALIZAÇÃO, ANO 2022 - 2023:.....	6
3. MEMBROS DO COMITÊ MUNICIPAL DE ENFRENTAMENTO DAS ARBOVIROSES	7
4. LISTA DE SIGLAS.....	9
5. APRESENTAÇÃO, ATRIBUIÇÕES E OBJETIVOS.....	10
6. SOBRE O MUNICÍPIO DE CAMPINAS-SP	17
SITUAÇÃO EPIDEMIOLÓGICA ATUAL.....	18
MONITORAMENTO VIRAL DAS ARBOVIROSES:.....	20
SITUAÇÃO EPIDEMIOLÓGICA ANTERIOR	22
PROGRAMA DE MONITORAMENTO DE EPIZOOTIAS.....	23
7. SECRETARIA MUNICIPAL DE SAÚDE.....	26
7.1. ATRIBUIÇÕES DA SECRETARIA MUNICIPAL DE SAÚDE	26
7.2. OBJETIVOS	27
7.3. PROTOCOLO E FLUXOS DE INFORMAÇÕES DA VIGILÂNCIA EPIDEMIOLÓGICA E ENTOMOLÓGICA.....	28
VIGILÂNCIA ENTOMOLÓGICA.....	28
FLUXO DE NOTIFICAÇÃO DOS CASOS DE DENGUE, ZIKA E/OU CHIKUNGUNYA NA REDE PÚBLICA, COMPLEMENTAR E PRIVADA	28
VIGILÂNCIA DE CASOS GRAVE S E ÓBITOS.....	28
ESTRATÉGIA DE DIVULGAÇÃO DAS INFORMAÇÕES DE CASOS E INDICADORES DO LIRAA.....	29
7.4 FLUXO DE ATENDIMENTO DOS PACIENTES COM DENGUE, ZIKA E CHIKUNGUNYA	29
ATENÇÃO PRIMÁRIA À SAÚDE (APS)	29
ATENÇÃO SECUNDÁRIA	30
ATENÇÃO TERCIÁRIA	31
7.5. PLANO DE AÇÕES E METAS POR COMPONENTE	31
COMPONENTE 1: VIGILÂNCIA EPIDEMIOLÓGICA	31
COMPONENTE 2: COMBATE AO VETOR	33
COMPONENTE 3: ASSISTÊNCIA.....	33
COMPONENTE 4: EDUCAÇÃO E MOBILIZAÇÃO SOCIAL.....	35
COMPONENTE 5: COMUNICAÇÃO	36
COMPONENTE 6: GESTÃO.....	37
8. REDE MÁRIO GATTI DE URGÊNCIA E EMERGÊNCIA.....	38
8.1 - COMPLEXO HOSPITALAR EDVALDO ORSI.....	39
8.2 - UNIDADES DE PRONTO ATENDIMENTO - UPAS	42
8.3 - HOSPITAL MUNICIPAL DR. MÁRIO GATTI.....	44

Plano Municipal de contingência para o enfrentamento das arboviroses urbanas.
Ano 2023/2024 - DEZEMBRO 2022



2

9. SECRETARIA MUNICIPAL DE GOVERNO	46
AÇÕES PERMANENTES DE PREVENÇÃO	46
AÇÕES DE RESPOSTA	46
ATRIBUIÇÕES DA SECRETARIA DE GOVERNO	46
10. DEPARTAMENTO DE DEFESA CIVIL	47
AÇÕES PERMANENTES DE PREVENÇÃO	47
AÇÕES DE RESPOSTA	47
ATRIBUIÇÕES DO DEPARTAMENTO DE DEFESA CIVIL	48
11. SECRETARIA MUNICIPAL DE ADMINISTRAÇÃO	50
AÇÕES PERMANENTES DE PREVENÇÃO	50
AÇÕES DE RESPOSTA	50
ATRIBUIÇÕES DA SECRETARIA DE ADMINISTRAÇÃO.....	50
12. SECRETARIA MUNICIPAL DE ASSISTÊNCIA SOCIAL, PESSOA COM DEFICIÊNCIA E DIREITOS HUMANOS.....	51
AÇÕES PERMANENTES DE PREVENÇÃO	51
AÇÕES DE RESPOSTA	51
ATRIBUIÇÕES DA SECRETARIA DE ASSISTÊNCIA SOCIAL, PESSOA COM DEFICIÊNCIA E DIREITOS HUMANOS	51
13. SECRETARIA MUNICIPAL DE COMUNICAÇÃO.....	53
AÇÕES PERMANENTES DE PREVENÇÃO	53
AÇÕES DE RESPOSTA	53
ATRIBUIÇÕES DA SECRETARIA DE COMUNICAÇÃO	54
14. SECRETARIA MUNICIPAL DE CULTURA E TURISMO	55
AÇÕES PERMANENTES DE PREVENÇÃO	55
AÇÕES DE RESPOSTA	55
ATRIBUIÇÕES DA SECRETARIA DE CULTURA.....	55
15. SECRETARIA MUNICIPAL DE EDUCAÇÃO.....	56
AÇÕES PERMANENTES DE PREVENÇÃO	56
AÇÕES DE RESPOSTA	57
ATRIBUIÇÕES DA SECRETARIA DE EDUCAÇÃO	57
16. SECRETARIA MUNICIPAL DE ESPORTES E LAZER.....	58
AÇÕES PERMANENTES DE PREVENÇÃO	58
AÇÕES DE RESPOSTA	58
ATRIBUIÇÕES DA SECRETARIA DE ESPORTES E LAZER	58
17. SECRETARIA MUNICIPAL DE HABITAÇÃO.....	59
AÇÕES PERMANENTES DE PREVENÇÃO	59
AÇÕES DE RESPOSTA	59
ATRIBUIÇÕES DA SECRETARIA DE HABITAÇÃO.....	60

Plano Municipal de contingência para o enfrentamento das arboviroses urbanas.
Ano 2023/2024 - DEZEMBRO 2022



1

Plano Municipal de contingência para o enfrentamento das arboviroses urbanas.
Ano 2023/2024 - DEZEMBRO 2022



3

18. SECRETARIA MUNICIPAL DE GESTÃO E DESENVOLVIMENTO DE PESSOAS	61
AÇÕES PERMANENTES DE PREVENÇÃO	61
AÇÕES DE RESPOSTA	61
ATRIBUIÇÕES DA SECRETARIA DE GESTÃO E DESENVOLVIMENTO DE PESSOAS	61
19. SECRETARIA MUNICIPAL DE RELAÇÕES INSTITUCIONAIS	62
AÇÕES PERMANENTES DE PREVENÇÃO	62
AÇÕES DE RESPOSTA	62
ATRIBUIÇÕES DA SECRETARIA DE RELAÇÕES INSTITUCIONAIS	62
20. SECRETARIA MUNICIPAL DE SERVIÇOS PÚBLICOS	63
AÇÕES PERMANENTES DE PREVENÇÃO	63
AÇÕES DE RESPOSTA	64
ATRIBUIÇÕES DA SECRETARIA DE SERVIÇOS PÚBLICOS	65
21. SECRETARIA MUNICIPAL DE TRABALHO E RENDA	67
AÇÕES PERMANENTES DE PREVENÇÃO	67
AÇÕES DE RESPOSTA	67
ATRIBUIÇÕES DA SECRETARIA DE TRABALHO E RENDA	67
22. SECRETARIA DO VERDE, MEIO AMBIENTE E DESENVOLVIMENTO SUSTENTÁVEL.....	68
AÇÕES PERMANENTES DE PREVENÇÃO	68
AÇÕES DE RESPOSTA	68
ATRIBUIÇÕES DA SECRETARIA DO VERDE, MEIO AMBIENTE E DESENVOLVIMENTO SUSTENTÁVEL	68
23. SOCIEDADE DE ABASTECIMENTO DE ÁGUA E SANEAMENTO – SANASA	70
AÇÕES PERMANENTES DE PREVENÇÃO	70
AÇÕES DE RESPOSTA	70
ATRIBUIÇÕES DA SANASA.....	70
24. DEPARTAMENTO DE GESTÃO DA INFORMAÇÃO/DOCUMENTOS E ATENDIMENTO AO CIDADÃO	71
COORDENADORIA SETORIAL DO 156	71

2. GRUPO DE TRABALHO: REVISÃO E ATUALIZAÇÃO. ANO 2022 - 2023

Sidnei Furtado Fernandes – Secretaria Municipal de Governo
Andrea Paula Bruno von Zuben – Secretaria Municipal de Saúde
Priscilla Brandão Bacci Pegoraro – Secretaria Municipal de Saúde
Milena Aparecida Rodrigues Silva – Secretaria Municipal de Saúde
Heloisa Girardi Malavasi – Secretaria Municipal de Saúde
Fausto de Almeida Marinho Neto – Secretaria Municipal de Saúde
Rodrigo Nogueira Angerami – Secretaria Municipal de Saúde
Tessa Roesler – Secretaria Municipal de Saúde
Cíntia Mastrocola Soubhia – Secretaria Municipal de Saúde
Renata Cauzzo – Secretaria Municipal de Saúde
Augusto Cesar Lazarin – Secretaria Municipal de Saúde
Mariana Antunes da Silva Ferreira – Secretaria Municipal de Saúde
Ana Marcia Zamboni Arendt – Departamento de Defesa Civil

Plano Municipal de contingência para o enfrentamento das arboviroses urbanas.
 Ano 2023/2024 - DEZEMBRO 2022



4

Plano Municipal de contingência para o enfrentamento das arboviroses urbanas.
 Ano 2023/2024 - DEZEMBRO 2022



6

1. EQUIPE DE GOVERNO: PLANO MUNICIPAL DE CONTINGÊNCIA PARA O ENFRENTAMENTO DAS ARBOVIROSES URBANAS – CAMPINAS SP

Dário Jorge Giolo Saadi – Prefeito
Wanderley de Almeida – Secretário Municipal de Relações Institucionais
Michel Abrão Ferreira – Secretário Municipal de Governo
Aderval Fernandes Júnior - Secretário Chefe de Gabinete do Prefeito
Lair Zambon – Secretário Municipal de Saúde
Sergio Bisogni – Presidente da Rede Municipal Dr. Mario Gatti de Urgência e Emergência Hospitalar
Manuelito Magalhães Jr – Presidente da Sociedade de Abastecimento de Água e Saneamento/SANASA
Alexandra Caprioli – Secretária Municipal de Cultura e Turismo
Fernando Vanin – Secretário Municipal de Esportes e Lazer
Ernesto Dimas Paulella – Secretário Municipal de Serviços Públicos
Vandecleya Elvira do Carmo Silva Moro – Secretária Municipal de Assistência Social, Pessoa com Deficiência e Direitos Humanos
Gustavo Di Tella Ferreira – Secretário Municipal de Trabalho e Renda
Luiz Guilherme Fabrini – Secretário Municipal de Comunicação
Eliane Jocelaine Pereira – Secretária Municipal de Gestão e Desenvolvimento de Pessoas
Maria Emilia de Arruda Faccioni – Secretário Municipal de Administração
Rogério Menezes – Secretário Municipal do Verde, Meio Ambiente e Desenvolvimento Sustentável
Arlly de Lara Romão – Secretário Municipal de Habitação
José Tadeu Jorge – Secretário Municipal de Educação

Plano Municipal de contingência para o enfrentamento das arboviroses urbanas.
 Ano 2023/2024 - DEZEMBRO 2022



5

3. MEMBROS DO COMITÊ MUNICIPAL DE ENFRENTAMENTO DAS ARBOVIROSES

Secretaria Municipal de Governo
 Titular: Sidnei Furtado Fernandes
 Suplente: Barbara Camila Silvano Bellon
Secretaria Municipal de Administração
 Titular: Simoni Aparecida Contant
 Suplente: Isabel Aparecida Lange Sardinha
Secretaria Municipal de Assistência Social, Pessoa com Deficiência e Direitos Humanos
 Titular: Ligia Costa Kaysel
 Suplente: Valdirene de Lima Valtriani
Secretaria Municipal de Comunicação
 Titular: Denize de Cácia L.A. e Roma
 Suplente: Marina Avancini
Secretaria Municipal de Cultura e Turismo
 Titular: Juliana Midori Asato Tomishima
 Suplente: Douglas Menezes
Secretaria Municipal de Educação
 Titular: Marilza Aparecida Camillo
 Suplente: Giovanna Alves
Secretaria Municipal de Esportes e Lazer
 Titular: Maria Aparecida Martinelli Cezar
 Suplente: Willian Carlos Pires
Secretaria Municipal de Habitação
 Titular: Maria Lúcia da Silva
 Suplente: Sueli Silvério da Silva
Secretaria Municipal de Gestão e Desenvolvimento de Pessoas
 Titular: Gustavo de Freitas Correa
 Suplente: Fabio Henrique F. Custódio
Secretaria Municipal de Relações Institucionais
 Titular: Irineu Vicente Júnior
 Suplente: Mariana Inocêncio

Plano Municipal de contingência para o enfrentamento das arboviroses urbanas.
 Ano 2023/2024 - DEZEMBRO 2022



7

EXPEDIENTE

O Diário Oficial do Município de Campinas (Lei N° 2.819/63) é uma publicação da Prefeitura Municipal de Campinas Site: www.campinas.sp.gov.br

CONTEÚDO

O conteúdo publicado é de inteira responsabilidade das Secretarias e órgãos públicos emissores. Qualquer dúvida ou solicitação de errata deverá ser encaminhada diretamente ao órgão emissor. Para informações sobre como contatar o órgão emissor, ligue para 156 - Serviço de Atendimento ao Cidadão.

ACERVO

Edições posteriores a 22 de fevereiro de 2002 estão disponíveis para consulta na Internet no seguinte endereço: <http://www.campinas.sp.gov.br/diario-oficial/>
 Para acessar Suplementos, utilize o seguinte endereço: <http://www.campinas.sp.gov.br/diario-oficial/suplementos.php> Edições anteriores a 22 de fevereiro de 2002 deverão ser pesquisadas junto à Biblioteca Pública Municipal “Professor Ernesto Manoel Zink” (Avenida Benjamin Constant, 1.633, Centro, telefone: 2515-7091)

CERTIFICAÇÃO DIGITAL

Esta publicação é Certificada Digitalmente, acesse o guia de Certificação Digital: <http://www.campinas.sp.gov.br/diario-oficial/guia.php>. Caso haja necessidade de cópias autenticadas em papel, contate a IMA, no endereço abaixo.

IMPrensa OFICIAL

Edição, Diagramação e Publicação Eletrônica: IMA - Informática de Municípios Associados S/A, responsável pela Imprensa Oficial do Município de Campinas e-mail: diario.oficial@ima.sp.gov.br - site: www.ima.sp.gov.br Informações pelo Fone/Fax: (19) 3755-6533 ou na Rua Bernardo de Sousa Campos, 42, Ponte Preta, Campinas/SP.
Recebimento de conteúdo para publicação até as 17 horas do dia anterior.

**Secretaria Municipal de Saúde**

Grupo Executivo: Priscilla Brandão Bacchi Pegoraro

Titular DEvisa: Fausto de Almeida Marinho Neto

Suplente DEvisa: Elen Fagundes Costa

Titular DS: Cintia Mastrocola Soubhia

Suplente DS: Márcio Vieira Carvalho

Secretaria Municipal de Serviços Públicos

Titular: Dinah Teru Tuboi Gondim Galbes

Suplente: Daniele Dias Barreira

Secretaria Municipal de Trabalho e Renda

Titular: Adevanir Tura

Suplente: Rafael Melhado Stroili

Secretaria Municipal do Verde, Meio Ambiente e Desenvolvimento Sustentável

Titular: Heloisa Fava Fagundes

Suplente: Giuliano Mortorano Gallardo

Departamento de Defesa Civil

Titular: Ana Marcia Zamboni Arendt

Suplente: Sueli Aparecida Castigliari

Departamento de Gestão da Informação, Documentos e atendimento ao cidadão

Titular: Tania Regina M. Leonardo

Suplente: Alcir Roberto Gomes Cunha

Sociedade de Abastecimento de Água e Saneamento S/A – SANASA

Titular: Ana Carina Gallassi

Suplente: Fernando Ribeiro Rossilho

Rede Municipal Dr Mário Gatti de Urgência, Emergência e Hospitalar

Titular: Elaine Cristina de Freitas

Suplente: Cassiana Kelly Sales Pereira Lima

5. APRESENTAÇÃO, ATRIBUIÇÕES E OBJETIVOS

O Comitê Municipal de Enfrentamento das Arboviroses – Campinas-SP, foi instituído em 2015, e atua em caráter permanente desde então, sendo composto, atualmente, por 14 secretarias, e parceiros descritos a seguir:

Secretaria Municipal de Governo, com a participação da Defesa Civil e Serviço 156.

Secretaria Municipal de Saúde

Secretaria Municipal de Comunicação

Secretaria Municipal de Cultura e Turismo

Secretaria Municipal de Educação

Secretaria Municipal de Esportes e Lazer

Secretaria Municipal de Gestão e Desenvolvimento de Pessoas

Secretaria Municipal de Habitação

Secretaria Municipal de Relações Institucionais

Secretaria Municipal de Serviços Públicos

Secretaria Municipal de Trabalho e Renda

Secretaria Municipal de Assistência Social, Pessoa com Deficiência e Direitos Humanos

Secretaria Municipal de Administração

Secretaria Municipal do Verde, Meio Ambiente e Desenvolvimento Sustentável

E conta como parceiros com a Rede Municipal Dr. Mario Gatti de Urgência, Emergência e Hospitalar e Sociedade de Abastecimento de Água e Saneamento – SANASA.

Cabe à Secretaria Municipal de Governo juntamente com a articulação da Intersetorialidade da Secretaria de Saúde promover essa intersectorialidade do Comitê, propiciando ações integradas e coordenadas o enfrentamento das Arboviroses e outras zoonoses de importância em Saúde Pública, bem como favorecer as tomadas de decisões e agilidade nos processos administrativos necessários.

Importante também buscar a integração de entidades públicas e privadas, organizações não governamentais, clubes de serviço, associações diversas, visando aumentar a resiliência das comunidades, para evitar a ocorrência de óbitos por Arboviroses, assim como prevenir e minimizar processos epidêmicos.

4. LISTA DE SIGLAS

ACS – Agente Comunitário de Saúde
ADL – Avaliação de Densidade Larvária
CGPNCD – Coordenação Geral do Programa Nacional de Controle da Dengue
CME – Comitê de Monitoramento de Emergências
COES – Centro de Operações de Emergência de Saúde
CONPDEC – Conselho Nacional de Proteção e Defesa Civil
DDC – Departamento de Defesa Civil
DEvisa – Departamento de Vigilância em Saúde
DLOG – Departamento de Logística em Saúde Fiocruz – Fundação Oswaldo Cruz
DNC – Doença de Notificação Compulsória
IAL – Instituto Adolfo Lutz
IEC – Instituto Evandro Chagas
IIP – Índice de Infestação Predial
LIRAA – Levantamento Rápido de Índices para *Aedes aegypti*
MS – Ministério da Saúde
NUCOM – Núcleo de Comunicação da SVS
POP – Protocolo Operacional Padrão
RH – Recursos Humanos
SANASA – Sociedade de Abastecimento de Água e Saneamento
SAS – Secretaria de Atenção à Saúde
SCO – Sistema de Comando em Operações
SE – Semana Epidemiológica
SECOM – Secretaria Municipal de Comunicação
SESS – Secretarias Estaduais de Saúde
SIMPDEC – Sistema Municipal de Proteção e Defesa Civil
SMA – Secretaria Municipal de Administração
SMCGP – Secretaria Municipal de Chefia de Gabinete do Prefeito
SME – Secretaria Municipal de Educação
SMRH – Secretaria Municipal de Gestão e Desenvolvimento de Pessoas
SMS – Secretaria Municipal de Saúde
SMSS – Secretarias Municipais de Saúde
SMVDS – Secretaria Municipal do Verde, Meio Ambiente e Desenvolvimento Sustentável
SINAN – Sistema de Informação de Agravos de Notificação
SUS – Sistema Único de Saúde
SVS – Secretaria de Vigilância em Saúde
UBV – Ultra Baixo Volume
USs – Unidades Sentinelas
UTI – Unidade de Terapia Intensiva

**Atribuições do Comitê:**

- Acompanhar e estabelecer estratégias de ações voltadas à prevenção e controle das Arboviroses;
- Planejar continuamente as atividades de resposta às Arboviroses no município de Campinas;
- Fomentar a criação de políticas públicas e manter de maneira permanente o desenvolvimento de ações de melhoria contínua;
- Criar estratégias para o alcance de respostas rápidas e oportunas para interferir na redução de casos e proteção da vida dos moradores do município.

Objetivos:

Contribuir no processo de planejamento, articulação, coordenação, execução e avaliação dos programas, projetos e ações de prevenção e controle de doenças, bem como no atendimento a situações adversas provocadas pelas Arboviroses em todo o território do Município de Campinas;

Acompanhar e estabelecer estratégias e ações voltadas às arboviroses e trabalhar de forma sistêmica nas ações prospectivas sobre os riscos ainda não existentes, nas ações reativas sobre os riscos existentes e na elaboração e execução de um Plano Municipal de Contingência para o Enfrentamento das Arboviroses;

Alinhar as suas ações com os Objetivos do Desenvolvimento Sustentável das Nações Unidas, em especial, o objetivo 3 – assegurar uma vida saudável e promover o bem-estar para todos, em todas as idades; e com o Marco de Sendai das Nações Unidas: reduzir o índice de mortes contribuindo com o desenvolvimento de uma cidade resiliente.

Plano Municipal de Contingência para o Enfrentamento das Arboviroses Urbanas 2023/2024:

Foi desenvolvido com o objetivo de nortear a administração pública municipal na resposta aos agravos de interesse à saúde pública relacionados à Dengue, Zika vírus e chikungunya.

A proposta surgiu no **Comitê Municipal de Enfrentamento das Arboviroses de Campinas, espaço que potencializa de forma intersetorial as ações de combate às Arboviroses no Município de Campinas.**

Esta edição foi desenvolvida por uma equipe técnica multidisciplinar orientada pelos pressupostos pactuados e diretrizes vigentes, tomando como referência o Plano Municipal de Contingência para o Enfrentamento das Arboviroses Urbanas 2021/2022, Campinas, SP.

O conteúdo apresenta atribuições relativas à Secretaria de Saúde e demais secretarias municipais, departamentos e órgãos da administração indireta da Prefeitura Municipal que têm responsabilidades no controle e prevenção das Arboviroses e na organização necessária para o enfrentamento de cenários epidêmicos. Cabe destacar que tais atribuições referem-se não somente ao período de maior incidência das doenças, mas também, ao período de menor incidência, quando devem ser implementadas ações permanentes coordenadas que darão sustentação às ações de resposta previstas no plano de contingência.



Um dos princípios estruturantes das ações do Comitê Municipal de Enfrentamento das Arboviroses é a intersetorialidade. Os desafios extrapolam as atribuições da Secretaria de Saúde e, neste contexto, as demais Pastas que compõem o Comitê tornam-se protagonistas na execução das ações das respectivas áreas de competência e governança, respeitando suas especificidades. Neste modelo de gestão as estratégias de enfrentamento são potencializadas com práticas multidisciplinares no enfrentamento do problema.

O *hotsite* é mantido como fonte segura de informação institucional sobre as arboviroses no município, boletins epidemiológicos, painel interativo, material técnico e ações de prevenção.



Eixos estratégicos de resposta e Grupos de Trabalho:

Durante a vigência dos Planos Municipais de Contingência para o Enfrentamento das Arboviroses de 2017-2018 e de 2019-2020 priorizou-se o **planejamento e a execução de trabalhos em eixos estratégicos por meio da criação de Grupos de Trabalho** com representantes das diversas Pastas, com o objetivo de otimizar as ações a curto prazo e criação de modelos de gestão/ação sustentáveis a médio prazo, revisados e atualizados oportunamente. Exemplos:

- **Grupo de Trabalho de Doação de Materiais Recicláveis**, GTDMR, instituído através do Decreto nº 19.934/2018. Composto por integrantes das Secretarias de Serviços Públicos, Verde, Meio Ambiente e Desenvolvimento Sustentável, Saúde e Trabalho e Renda, objetiva-se estudar os modelos de trabalho das Cooperativas de Reciclagem Municipais sob o viés das arboviroses, propondo melhorias. Estes locais são classificados como imóveis especiais por serem potenciais áreas de risco de criação do *Aedes aegypti*. O decreto elenca os principais pontos de atenção e o grupo, após vistoriar as áreas, elabora um relatório integrado e orientativo e acompanha a implantação das melhorias.
- **Grupo de Trabalho de Processos Administrativos**, composto pelas Secretarias de Saúde e de Administração e que objetiva agilizar os processos de contratação e compra dos serviços de saúde através da qualificação da instrução processual.
- **Grupo de Trabalho de Fiscalização**, composto pelas Secretarias de Serviços Públicos, Habitação, Verde, Meio Ambiente e Desenvolvimento Sustentável e Defesa Civil. O objetivo principal do grupo é o trabalho em áreas com descarte irregular de inservíveis, que são potenciais criadouros do *Aedes aegypti*. As áreas de maior risco são identificadas pela Secretaria de Saúde e divulgadas em boletim informativo. Com base nas informações do boletim são realizadas vistorias conjuntas que culminam em ações de aplicação de penalidades administrativas, limpeza e cercamento das áreas, remoção de habitações clandestinas, entre outras.
- Ainda em âmbito do Comitê surgiu o **Plano de Ação Municipal Intersetorial para Prevenção da Febre Maculosa Brasileira – FMB**, culminando na edição do Decreto 20.143/2019. O grupo é composto pelas Secretarias de Saúde, Esporte e Lazer, Cultura e Turismo, Serviços Públicos, Verde, Meio Ambiente e Desenvolvimento Sustentável, Habitação, Defesa Civil e SANASA. Este

Plano Municipal de contingência para o enfrentamento das arboviroses urbanas.
Ano 2023/2024 - DEZEMBRO 2022



12



grupo possui duas frentes de atuação: realização de ações de educação ambiental em áreas de risco para FMB e implantação de um protocolo de eventos. Toda Secretaria ou Órgão da Administração Municipal deve informar as Secretarias de Saúde e de Serviços Públicos antes da realização de eventos em áreas suscetíveis a presença do carrapato vetor da doença, como, por exemplo, em parques e áreas verdes, para que possam ser realizadas ações de limpeza e preparação da área e trabalhos educativos.

- **Força Tarefa**, grupo de trabalho instituído no início de 2020, composto pelas Secretarias de Verde, Meio Ambiente e Desenvolvimento Sustentável, Defesa Civil, Saúde, Comunicação, Relações Institucionais e Serviços Públicos. Este grupo se dedicará aos pontos estratégicos e recorrentes, locais sensíveis identificados pelas Vigilâncias em Saúde Regionais onde o trabalho intersetorial precisa ser intensificado.

Em 2021, com a Pandemia de covid-19 e as lições aprendidas com o Comitê Municipal de Enfrentamento da Pandemia de Infecção Humana pelo Novo Coronavírus (covid-19), considerou-se importante a revisão das estratégias de enfrentamento utilizadas pelo Comitê Municipal de Enfrentamento das Arboviroses, sendo assim, em 2022, o Comitê passa a se organizar em 06 eixos estratégicos para adoção de medidas de preparação e resposta aos desafios postos pelo importante problema de saúde pública que são as Arboviroses Urbanas e outras Zoonoses de importância em Saúde Pública. Os eixos estratégicos que estão sendo incorporados na nova estrutura de enfrentamento do Comitê são:

- **Eixo Assistência à Saúde e Vigilância:** com o objetivo de desenvolver ações estratégicas de enfrentamento da assistência à Saúde e melhorar a capacidade de resposta do período epidêmico o eixo desenvolve ações de planejamento de assistência direta ao paciente, planejamento e educação permanente, estratégias de organização de fluxos de atendimento, fluxo de exames laboratoriais, fluxos de notificação, dentre outros aspectos relevantes para o atendimento à saúde. Esse eixo é composto por membros da Secretaria de Saúde e Rede Mario Gatti, coordenado pelo Departamento de Saúde e conta com a participação de representantes dos Pronto Atendimentos, NVE Mário Gatti, DEvisa (CVAD) e eventualmente e quando necessário do Laboratório Municipal, Departamento Administrativo, bem como a SMGDP e SMA.
- **Eixo Políticas Públicas de Resíduos Sólidos:** como objetivo de subsidiar o desenvolvimento de ações de planejamento, resposta e desenvolvimento de política pública na área de resíduos sólidos no município de Campinas incluindo desde a geração e o descarte do resíduo e seu impacto no aumento do risco para as arboviroses, realiza ação estratégica com o GTDMR na linha de atuação em cooperativas bem como fomenta análise com relação aos pontos de coleta, ecopontos, pontos de descarte viciados, catadores, coletadores e recicladores, dentre outros. Coordenado pela SMSP, conta com a participação da SMS através do DEvisa (através da referência técnica da Vigilância de Resíduos Sólidos) e do Departamento de Saúde, bem como a SMTR, SEHAB, SVDS (através da Coordenadoria de Fiscalização e da Coordenadoria de Projetos e Educação Ambiental), SMASDH e SANASA.
- **Eixo Educação e Educação Ambiental:** Entendendo a Educação como um dos eixos estratégicos em Arboviroses, o eixo tem como objetivo desenvolver ações que envolvam a

Plano Municipal de contingência para o enfrentamento das arboviroses urbanas.
Ano 2023/2024 - DEZEMBRO 2022



13



educação ambiental, conservação e preservação do meio ambiente, além de ações estratégicas de interface entre as secretarias envolvidas e atividades educativas em escolas envolvendo a temática das Arboviroses, a Conscientização Ambiental e sua relação com a geração e destinação de resíduos e impactos ao meio ambiente e sua interface com a saúde, entre outras estratégias. Tem como coordenador a SMVDS com apoio principalmente da SME, bem como SMASDH, SANASA, SMS (através do Núcleo de Comunicação e Educação em Saúde do DEvisa), SEHAB e SECULT.

- **Eixo Saúde Única:** Coordenado pela SMS, por meio do DEvisa através da Unidade de Vigilância de Zoonoses (UVZ), conta com a participação da SMVDS, SMSP, S, S, e a convite SEPLURB e SETEC se necessário. Tem como base a importância da interface entre a Saúde Humana, Saúde Animal e Meio Ambiente, visa especialmente analisar e intervir em situações em que esta tríade tem fundamental importância na transmissão de doenças sejam elas Arboviroses e, eventualmente, outras zoonoses de importância em saúde pública.
- **Eixo Transversal de Comunicação:** Trata-se de um eixo fundamental, que atua de forma transversal aos demais eixos que visa desenvolver comunicação de risco, comunicação à população bem como comunicação aos trabalhadores, fomentando uma cultura de informação e interferindo no processo de ação das populações reduzindo o impacto das Arboviroses na sociedade. Conta com a coordenação da SECOM e tem como parceiros a SMS (por meio do DEvisa através do Núcleo Técnico de Comunicação em Vigilância em Saúde e Educação em Saúde), SMRI, SANASA e Atendimento ao Cidadão (156).
- **Eixo Vistoria Integrada:** O eixo de vistoria integrada não é um eixo permanente, também transversal e acionado conforme necessidade de inspeção conjunta para definição de cenário para propostas de intervenções no sentido de mitigar o risco associado as Arboviroses e outras Zoonoses de importância em Saúde Pública que exigem maior integralidade entre diferentes órgãos e secretarias. Conta com a coordenação da executiva do Comitê, pautado nos procedimentos padrão conforme disposto no manual de vistoria integrada (em anexo), os participantes serão convocados conforme necessidade. O manual foi criado no sentido de normalizar e sistematizar as ações no território, instituindo um procedimento padrão garantindo a padronização da ação, segurança e encaminhamentos necessários a partir da ação executada. A deliberação da ação é realizada no comitê, podendo haver reunião preparatória extraordinária se necessário.

Painel Interativo Arboviroses:

Em Outubro de 2022, foi lançado o Painel Interativo Arboviroses que realiza o monitoramento dos dados em Campinas de forma interativa e é atualizado semanalmente. O painel é uma ferramenta inovadora, capaz de trazer interação com os dados referentes às arboviroses em tempo quase real, o que pode deixar o processo de tomada de decisão mais ágil e eficaz. Disponível através do site: <https://dengue.campinas.sp.gov.br/>



CLIQUE AQUI PARA ACESSAR

Plano Municipal de contingência para o enfrentamento das arboviroses urbanas.
Ano 2023/2024 - DEZEMBRO 2022



14



Alerta Dengue Campinas:

O Comitê utiliza-se da ferramenta "Alerta Dengue Campinas" para informar às populações moradoras dos bairros onde acontece maior número de casos de transmissão de Dengue, Zika ou chikungunya. Dessa forma, podemos realizar esforços conjuntos de atenção em relação aos riscos, desenvolvendo ações de remoção e eliminação de criadouros.

A estratégia parte da premissa da importância do engajamento comunitário a partir da emissão de um alerta de risco para cada território espera-se que as comunidades, inclusive estimuladas pelos equipamentos públicos do território possam tomar providências para a remoção de criadouros impactando na redução do número de casos e interferindo na proteção de toda a comunidade.

A disseminação da informação se dá através do WhatsApp uma forma rápida de informar a população para a necessidade de tomada de providências imediatas. Além disso, aos equipamentos públicos é transmitida através do SEI® (Sistema Eletrônico de Informações), que tomam ciência das informações contidas no alerta, disseminam aos servidores bem como disponibilizam impresso em locais de grande circulação de pessoas sob responsabilidade de cada órgão ou secretaria.



A Secretaria Municipal de Saúde comunica que foram identificadas
NOVAS ÁREAS com alto potencial de transmissão:

REGIÃO NOROESTE Parque da Floresta Parque São Bento	REGIÃO SUDESTE Jardim Maria Rosa Jardim Telesp
REGIÃO NORTE Jardim Rosália Vila Boa Vista Vila Réggio	REGIÃO SUL Jardim Santa Eudóxia Parque da Figueira

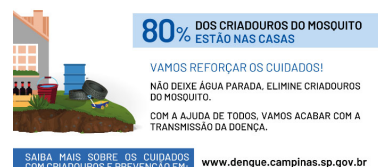

SAIBA MAIS SOBRE OS CUIDADOS COM CRIADOUROS E PREVENÇÃO EM: www.dengue.campinas.sp.gov.br



Plano Municipal de contingência para o enfrentamento das arboviroses urbanas.
Ano 2023/2024 - DEZEMBRO 2022



13

Plano Municipal de contingência para o enfrentamento das arboviroses urbanas.
Ano 2023/2024 - DEZEMBRO 2022



15

**Glossário:****ROTINA**

As rotinas podem ser entendidas como hábitos formalizados e institucionalizados, que incorporam comportamentos orientados por regras e se fortalecem com o processo de repetição de ações. Representam formas de pensar e agir que são habitualmente adotadas por um grupo de indivíduos de forma inquestionável.

AÇÕES DE CONTINGÊNCIA

São ações suplementares àquelas realizadas na rotina, que devem ser adotadas no caso de ocorrência de sinistro ou impedimento relevante que venha a comprometer o funcionamento normal de uma organização. As ações a serem iniciadas para a recuperação das instalações e sistemas e para a redução do impacto sobre as atividades da organização têm como premissa a ocorrência de um dano ou desastre que comprometa a execução dos serviços essenciais à sua missão.

SURTO

Ocorrência de dengue, Zika e/ou chikungunya acima do esperado por um período maior que dois meses consecutivos em uma ou mais das Regionais de Saúde, considerando os diagramas de controle definidos pelo DEVISA.

EPIDEMIA

Ocorrência de dengue, Zika e ou chikungunya acima do esperado por um período maior que dois meses consecutivos em todas as Regionais de Saúde, considerando os diagramas de controle definidos pelo DEVISA.

SITUAÇÃO DE EMERGÊNCIA PARA ENFRENTAMENTO DA DENGUE ZIKA E CHIKUNGUNYA

Incidência de Dengue, Zika e/ou chikungunya em níveis para os quais a capacidade instalada e as adaptações realizadas - considerando as possibilidades administrativas de rotina - não são suficientes para dar resposta às demandas necessárias para enfrentamento de uma epidemia. Tal definição ocorre a partir de avaliação conjunta no Comitê Municipal de Enfrentamento das Arboviroses.

PÓLOS DE ATENDIMENTO

Estrutura organizativa interna aos serviços de atenção básica e urgência e emergência para acolhimento, atendimento inicial e hidratação do paciente suspeito de dengue, Zika e/ou chikungunya para assistência, na ocasião em que a demanda ultrapasse a capacidade instalada de atendimento nos serviços de saúde

- Coordenadoria Setorial de Vigilância Sanitária.
- Coordenadoria Setorial de Vigilância de Agravos e Doenças Transmissíveis (da qual fazem parte cinco Setores da Vigilância Regional em Saúde/VISA e uma Unidade de Vigilância de Zoonoses/UVZ).
- Coordenadoria Setorial de Vigilância de Agravos e Doenças não Transmissíveis e de Informações Epidemiológicas.
- Coordenadoria Setorial de Saúde do Trabalhador e de Determinantes Ambientais de Saúde.

O município de Campinas possui grande receptividade para a transmissão de arboviroses, em virtude de infestação contínua e sustentada (durante sucessivos anos) de mosquitos vetores, principalmente o *Aedes aegypti*. Alguns fatores conferem ainda ao município grande vulnerabilidade em relação às arboviroses, como grande extensão territorial, alta densidade populacional, intenso fluxo de pessoas provenientes de vários locais do ESP e do país, bem como heterogeneidade de infraestrutura, de ocupação do solo e de hábitos de vida.

A transmissão da dengue é observada no município desde 1996, quando foram notificados os primeiros casos autóctones da doença. Desde então, houve ampliação das áreas de transmissão e aumento de casos notificados, sendo que, nos anos de 2014 e 2015, Campinas vivenciou duas importantes epidemias, registrando, respectivamente, 42.109 e 65.209 casos. Apesar da baixa letalidade observada durante essas epidemias, a despeito do grande número de casos, foram evidenciados o aumento da gravidade dos casos e o potencial da severidade deste agravo.

O primeiro caso de Zika autóctone notificado em Campinas ocorreu em 28/01/2016, após investigação de rastreamento de bolsas em doadores de sangue para paciente internado no Hospital das Clínicas da Unicamp. Esta identificação confirmou a hipótese de circulação do vírus Zika em Campinas, dadas as análises epidemiológicas que vinham sendo feitas pelo DEVISA, que mostravam aglomerados de casos suspeitos de dengue com resultados laboratoriais negativos, levantando a suspeita de que outra doença grassava naqueles locais. Desde então, as análises epidemiológicas com objetivo de compreender a disseminação do vírus Zika no município vêm sendo feitas usando critério laboratorial e clínico epidemiológico.

SITUAÇÃO EPIDEMIOLÓGICA ATUAL

Dengue: Em 2022, até o final do terceiro trimestre, essa arbovirose manifestou comportamento epidêmico, sendo registrados, até então, 11019 casos confirmados de dengue, o que equivale ao coeficiente de incidência médio do município de 903 casos para cada 100.000 habitantes. As regiões com os maiores coeficientes de incidência foram a região Noroeste e Norte, com 1364 e 1024 casos para cada 100.000 habitantes, respectivamente. A área de abrangência do Centro de Saúde Satélite Íris I, da região Noroeste, atingiu o maior coeficiente de incidência do ano, 5833 casos para cada 100.000 habitantes, seguida pela área do Centro de Saúde São Vicente, região Sul, que teve 2460 casos para cada 100.000 habitantes. Mesmo com a diminuição progressiva do número de casos após o pico epidêmico, que ocorreu em maio, a dengue vem mantendo, até o presente momento, o caráter epidêmico, ou seja, número de casos acima do esperado, inclusive nos meses aos quais seria esperada

**6. SOBRE O MUNICÍPIO DE CAMPINAS-SP**

Campinas possui uma área de 796,433 km², sendo que 238,323 km² estão em perímetro urbano e os 557,334 km² restantes constituem a zona rural. Atualmente é o terceiro município paulista mais populoso, com 1.080.113 habitantes (Censo IBGE 2010). Possui 388.263 domicílios em área urbana, nos quais vivem 98% da população (Censo IBGE 2010).

O município está localizado na região Noroeste do Estado de São Paulo (ESP), a 100 km de sua capital, e é sede de região metropolitana composta por vinte municípios.

Na vegetação original do município predomina a Mata Atlântica. A temperatura média anual é de 22,4°C, com predominância de chuvas entre novembro à março e com estiagens médias de 30 a 60 dias, entre os meses de julho e agosto.

O Índice de Desenvolvimento Humano Municipal (IDHM) é de 0,852, considerado "muito alto" pelo Programa das Nações Unidas para o Desenvolvimento (PNUD). Esse índice é também elevado quando comparado ao restante do país. No ESP, Campinas ocupa o décimo quarto lugar no ranking dos municípios com os maiores IDHM.

Em termos logísticos, Campinas conta com um aeroporto internacional – Viracopos - e uma ampla malha viária, conjunto que proporciona importante via de acesso à capital do ESP e a outras localidades do país e do exterior.

No setor Saúde, Campinas é município sede da região administrativa do Departamento Regional de Saúde VII, da Secretaria de Estado da Saúde.

A rede pública de saúde do município é composta por 67 Unidades Básicas de Saúde (UBSs), 5 Distritos de Saúde, 24 Centros de Referência, quatro Serviços de Atendimento Domiciliar (SAD), e a Rede Mario Gatti de Urgência e Emergência Hospitalar composta por: Hospital Municipal Dr. Mário Gatti; Complexo Hospitalar Prefeito Edvaldo Orsi; Pronto Atendimento e Prontos-socorros Municipais e o Serviço de Atendimento Móvel de Urgência (SAMU). A rede municipal de saúde conta com serviços conveniados e contratados, a exemplo do Hospital e Maternidade Celso Piirro/PUCAMP, e serviços sob gestão estadual: Hospital das Clínicas UNICAMP e Centro de Atenção Integral à Saúde da Mulher/CAISM Unicamp.

No âmbito municipal, as ações de saúde do Sistema Único de Saúde são realizadas em territórios sob a responsabilidade de cada uma das 67 UBSs. Estas unidades são vinculadas formalmente aos cinco Distritos de Saúde (Norte, Sul, Leste, Noroeste e Sudoeste) e referenciadas tecnicamente pelos cinco serviços da Vigilância Regional em Saúde (VISA), as quais são compostas por equipes multiprofissionais ligadas formalmente ao Departamento de Vigilância em Saúde de Campinas (DEVISA). Assim, as atividades básicas da vigilância epidemiológica, quais sejam, notificação de casos/surtos, investigação clínica e epidemiológica, análise de dados e adoção de medidas de prevenção e controle, são realizadas sob níveis local e regional nas suas áreas de abrangência específicas. Por sua vez, o DEVISA é composto pelos seguintes serviços:



queda no número de casos (Gráfico 1). Esse fato traz preocupação em relação ao cenário epidemiológico no próximo período sazonal da dengue (verão/outono de 2023).

Gráfico 1: Diagrama de controle de casos prováveis de dengue do município de Campinas, para a série histórica 2007-2021 (excluídos os anos de 2007, 2014, 2015, 2019 e 2020), por semana epidemiológica de início de sintomas.

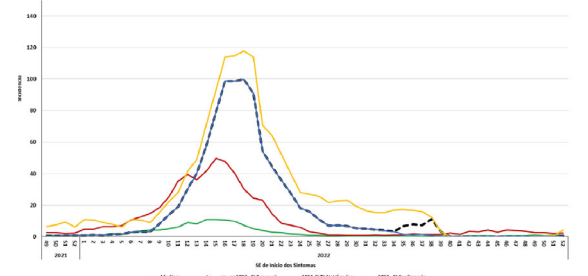

Fonte: SINAN, 30/09/2022

Legenda: LI – limiar superior endêmico
CI Provável – coeficiente de incidência de casos prováveis
CI Notificados – coeficiente de incidência de todos os casos notificados
CI Confirmado – coeficiente de incidência de casos confirmados.

Observa-se no Gráfico 1 o caráter epidêmico (linha contínua azul de coeficiente de incidência de casos confirmados de dengue acima do limiar superior endêmico - linha contínua vermelha)

O ano de 2021 não se mostrou um ano epidêmico. Foram 2349 casos confirmados (coeficiente de incidência de 192 casos por 100.000 habitantes), sendo a maior incidência na região Sudoeste, mais especificamente na área de abrangência do Centro de Saúde Santos Dumont, com coeficiente de incidência de 1889 casos por 100.000 habitantes.

Zika: De 2021 até o terceiro trimestre de 2022, não houve confirmação de casos de Zika em Campinas, sendo que houve 14 moradores do município investigados em 2021 e outros 12 moradores em 2022, todos tiveram as suspeitas de infecção pelo vírus da Zika descartadas.

Chikungunya: Em 2022, até o final do terceiro trimestre, foram confirmados 22 casos de chikungunya no município de Campinas, sendo que desses somente um foi designado como autóctone do município e os demais são todos importados de cidades de estados do Nordeste do país. No ano de 2021, foram confirmados oito casos de chikungunya, dos quais, após investigação, cinco deles foram considerados autóctones do município de Campinas, enquanto os demais três casos foram importados de municípios da Baixada Santista. Em Campinas, desde 2017, todos os casos autóctones de chikungunya foram isolados, sem transmissão sustentada dessa arbovirose no município.





MONITORAMENTO VIRAL DAS ARBOVIROSES:

Para Dengue, o sorotipo viral circulante detectado no ano de 2022 é o DENV1, com 29 detecções (27 de residentes em Campinas e 2 de residentes em outros municípios – Sumaré e Artur Nogueira), feitas de maneira amostral; até o momento, nenhum outro sorotipo do vírus da dengue foi identificado, bem como não foram detectados outros arbovírus pesquisados – Zika e chikungunya .

Em 2021 houve detecção da circulação de dois sorotipos do vírus da dengue, sendo 9 DENV1 e 7 DENV2. Outros arbovírus não foram identificados no monitoramento viral.

A distribuição da detecção viral por distrito de saúde e por unidade de saúde, por ano, está detalhada nas Tabelas de 1 a 4, que seguem.

Tabela 1: Detecção viral por Distrito de Saúde (DS) de residência e sorotipo detectado, 2021

Distrito de Saúde	DENV1	DENV2	Total Geral
Leste	3	-	3
Noroeste	-	1	1
Norte	2	1	3
Sudoeste	3	3	6
Sul	1	2	3
Total Geral	9	7	16

Fonte: GAL, 30/09/2022

Tabela 2: Detecção viral por Centro de Saúde (CS) de residência e sorotipo detectado, 2021

Distrito de Saúde	Leste		Noroeste		Norte		Sudoeste		Sul		Total Geral
	DENV1	DENV2	DENV1	DENV2	DENV1	DENV2	DENV1	DENV2	DENV1	DENV2	
Anchieta	-	-	2	-	-	-	-	-	-	-	2
Barão Geraldo	-	-	-	1	-	-	-	-	-	-	1
Campos Elíseos	-	-	-	-	1	-	-	-	-	-	1
Centro	3	-	-	-	-	-	-	-	-	-	3
DICI	-	-	-	-	1	-	-	-	-	-	1
O Maia	-	-	-	-	-	-	-	-	1	-	1
Oziel	-	-	-	-	-	-	-	-	1	-	1
Pedro de Aquino	-	1	-	-	-	-	-	-	-	-	1
Santos Dumont	-	-	-	-	1	-	-	-	-	-	1
São Cristóvão	-	-	-	-	-	-	1	-	-	-	1
São Domingos	-	-	-	-	-	-	-	-	1	-	1
União de Bairros	-	-	-	-	1	-	-	-	-	-	1
Vista Alegre	-	-	-	-	-	-	1	-	-	-	1
Total Geral	3	1	2	1	3	3	1	2	1	2	16

Fonte: GAL, 30/09/2022



Tabela 3: Detecção viral por Distrito de Saúde (DS) de residência, 2022

Distrito de Saúde	DENV1	
	Contagem de CS	
Leste	5	
Noroeste	4	
Norte	5	
Sudoeste	2	
Sul	11	
Total Geral	27	

Fonte: GAL, 30/09/2022

Tabela 4: Detecção viral de DENV1 por Centro de Saúde (CS) de residência, 2022

Centro de Saúde	Distrito de Saúde					Total Geral
	Leste	Noroeste	Norte	Sudoeste	Sul	
Aurélia			3			3
Barão Geraldo			1			1
Campo Belo					1	1
Centro	2					2
Costa e Silva	1					1
DIC III				1		1
Esmeraldina					1	1
Fernanda					1	1
Florence		1				1
Ipê					1	1
Itajá		1				1
O Maia					1	1
Oziel					2	2
Pedro de Aquino		2				2
San Diego					1	1
San Martín			1			1
Santa Lúcia				1		1
São Bernardo					1	1
São José					1	1
São Quirino	1					1
Taquaral	1					1
Vila Rica					1	1
Total Geral	5	4	5	2	11	27

Fonte: GAL, 30/09/2022



SITUAÇÃO EPIDEMIOLÓGICA ANTERIOR

Dengue: Em 2020 a doença não apresentou comportamento epidêmico como era esperado devido à reintrodução recente do sorotipo 2 e proporção potencialmente grande número de indivíduos suscetíveis na população. No entanto, as maiores incidências foram observadas nas mesmas regiões de 2019, Noroeste e Sudoeste, com 595 e 489 casos por 100.000 habitantes respectivamente, seguidas da região Norte, com 411 casos por 100.000 habitantes, e regiões Leste e Sul, com incidências de 191 e 101 casos por 100.000 habitantes, respectivamente. A unidade que se destaca com maior incidência é o CS Rossin, com 2.022 casos por 100.000 habitantes. Nesse ano ocorreu isolamento viral do sorotipo 2 no município no primeiro trimestre, não havendo isolamentos após essa data, mesmo com a coleta dos exames para monitoramento viral, o que pode indicar uma baixa intensidade de circulação do vírus. No Estado de São Paulo foi identificada a circulação dos 4 sorotipos virais da dengue.

Em 2019 houve ingresso do sorotipo 2 do vírus da dengue no município de Campinas, que não era registrado no município desde 2011. Desde então, este sorotipo vem circulando de forma predominante no município. O ano de 2019 apresentou a terceira maior incidência da série histórica, atrás apenas dos anos de 2014 e 2015. Foram 26.331 casos de dengue confirmados entre moradores de Campinas em 2019, com 6 óbitos dentre eles. As maiores incidências foram nas regiões Noroeste (3.976 casos/100.000 habitantes) e Sudoeste (3.082 casos/100.000 habitantes), seguidas pelas regiões Sul, Norte e Leste com, respectivamente, 1.793, 1.521 e 1.137 casos/100.000 habitantes.

Em 2018 a situação se manteve controlada, com um número baixo de casos, 301 casos confirmados e sem introdução de novo sorotipo; houve, no entanto, a circulação do sorotipo 2 foi identificada em municípios vizinhos a Campinas.

Para o verão de 2017, previa-se o risco de introdução de outros sorotipos da doença, tendo em vista a identificação, em 2016, dos sorotipos 1, 2 e 4, nas regiões de Piracicaba e São José do Rio Preto, e dos sorotipos 1 e 2, na região de Ribeirão Preto. Tal previsão não veio a se confirmar, e o município de Campinas observou redução do número de casos de dengue em 2017.

Em 2016 Houve redução de 98% dos casos confirmados de dengue em Campinas no ano de 2017, quando comparado ao ano anterior (2016). A redução ocorreu em consequência da intensificação do trabalho de prevenção realizado pelas equipes municipais de maneira intersectorial e da manutenção do sorotipo circulante DEN 1 em toda a região de Campinas.

Zika: Em 2019 houve registros de 23 casos isolados, porém sem transmissão sustentada no município. Em 2020, até o presente momento, não houve confirmação de casos de Zika em Campinas, com 34 moradores do município investigados e todos descartados. Não houve nenhum isolamento deste vírus no município, bem como no Estado de São Paulo até o presente momento.

Em 2018 foram registrados 17 casos de infecção pelo Zika vírus, nenhum em gestante. No ano de 2017, de janeiro a abril, foram confirmados, por critério clínico epidemiológico, 21 casos de Zika. Em 2016, 39 casos foram confirmados por critério laboratorial e 549 por critério clínico epidemiológico (588 confirmações). Dentre os casos com confirmação laboratorial, nos anos de 2016 e 2017, 13 casos eram de gestantes que apresentaram exantema e foram investigadas para infecção pelo Zika.



Chikungunya: Não houve registros de casos autóctones de chikungunya no município em 2020. Em 2019, foram 18 registros de casos autóctones, todos de casos isolados, sem transmissão sustentada dessa arbovirose no município. Apesar de haver o registro da circulação deste vírus no Estado de São Paulo, não há isolamento do mesmo em Campinas. Desde 2017 há registros de casos isolados autóctones em Campinas.

PROGRAMA DE MONITORAMENTO DE EPIZOOTIAS

Epizootias: O programa de Investigação Laboratorial de Epizootias em Campinas foi iniciado em 2016, após a confirmação de casos de febre amarela em primatas não humanos (PNH) no norte de Minas Gerais. Aquele evento havia chamado a atenção para a possibilidade do deslocamento do vírus amarelo para o Estado de São Paulo nos meses ou anos seguintes, e apontava a necessidade de uma vigilância sistemática da presença da febre amarela nas populações de animais sentinela do Município. A circulação do vírus na população de primatas silvestres foi, então, identificada em bugios ruivos (Alouatta guariba) numa fazenda à margem direita do Rio Atibaia, área de Abangência do CS Sossas em março de 2017. A partir dos primeiros casos confirmados em PNH investigados naquela área, dispararam-se ações de bloqueio de transmissão, pela vacinação de toda aquela população, divulgação da vigência do surto e cuidados para a prevenção em moradores e frequentadores de áreas florestadas. A pesquisa entomológica para vetores silvestres da febre amarela foi realizada na área de cada novo caso confirmado em primatas.

Em 2017 notificaram-se em PNH 9 casos confirmados por critério laboratorial, todos *Alouatta* entre março e abril (mesmo período do pico da curva epidêmica da dengue). Outros 8 animais cujo exame laboratorial não foi possível devido à autólise das amostras foram considerados confirmados por vínculo epidemiológico, uma vez que eram bugios pertencentes ao mesmo bando de outros casos confirmados e que morreram no mesmo período e local (Gráfico 2).

Gráfico 2: Investigação de Primatas não humanos para o Programa de Vigilância e Controle de Arboviroses no período de 2016 a outubro de 2022 por número de notificações e positividade para Febre Amarela por critério de confirmação.

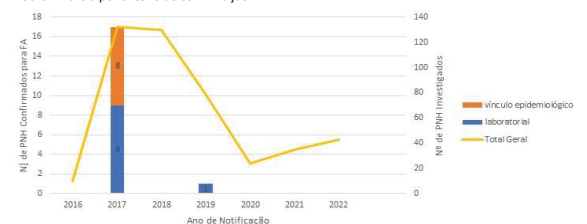

Fonte: SIGZOO UVZ/DEVISA, 30/09/2022



Até então, o vírus fora identificado circulando apenas na população de primatas silvestres em fragmentos florestais do Distrito de Saúde Leste. A partir do mês de agosto começou-se a identificar a circulação da febre amarela já em zona urbana do CS Centro entre saguis (*Callithrix*), primata cuja população se encontra hoje bastante urbanizada. Outro sagui positivo no CS Ipê em setembro e mais outro foi confirmado no Id Guarani, região central da Cidade dois anos depois, em setembro de 2019. Esses resultados da Vigilância de Epizootias demonstraram a capacidade de deslocamento do vírus amarelo das áreas florestadas da zona rural até o centro da zona urbana como também a persistência da circulação da doença por anos numa população de primatas menos sensíveis, os quais ainda podem assumir o papel de reservatório urbano no contexto de um surto epizootico.

Isso se deve ao fato de que os primatas mostram diferentes graus de sensibilidade à doença, conforme seu gênero. A população de bugios ruivos é tão sensível quanto o homem, e a letalidade é quase de 100%, fazendo com que esse seja um importante animal sentinela, cuja morte assinala a chegada do vírus ao território muito rapidamente. Mas a circulação viral nessa população é rápida devido à própria extinção do grupo infectado. sagui, por sua resistência à doença, tem uma letalidade baixa e os casos são confirmados em animais que morreram por outras causas que não a febre amarela. Isso faz com que a população urbanizada de saguis tenha a capacidade de manter a circulação do vírus por anos dentro da zona urbana. O Gráfico 3 mostra a parcela de todos os PNH investigados no Programa até hoje, demonstrando a distribuição por Distrito de Saúde de cada gênero. Note-se a ampla distribuição de *Callithrix* pelo Município.

Gráfico 3: Investigação de Primatas não humanos para Febre Amarela no período de 2016 a outubro de 2022, segundo Distrito de Saúde de Notificação e Gênero.

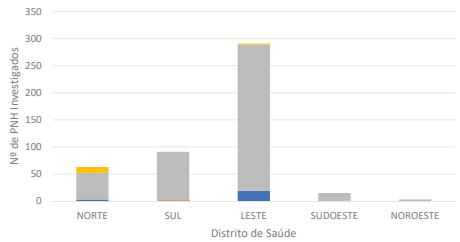

Fonte: SIGZOO UVZ/DEVISA, 30/09/2022

Desse período até hoje, foi notificado um único caso humano confirmado de febre amarela, num residente não vacinado da área de transmissão inicial na zona rural do CS Sousas.

A manutenção de um Programa de Vigilância de Epizootias, é de grande importância nesse contexto, para monitorar a presença e distribuição do vírus amarelo no território, e apontar a necessidade da adoção de medidas de controle de transmissão.



Ações Intersectoriais Integradas

Resposta aos agravos de interesse à saúde pública relacionados à Dengue, Zika vírus e Chikungunya



7. SECRETARIA MUNICIPAL DE SAÚDE

7.1. ATRIBUIÇÕES DA SECRETARIA MUNICIPAL DE SAÚDE

- Notificação oportuna de casos suspeitos de dengue, Zika, chikungunya e/ou outras arboviroses emergentes.
- Atendimento qualificado aos pacientes com suspeita de dengue, Zika e/ou chikungunya, incluindo as orientações e fornecimento de medicação de acordo com o protocolo de atendimento.
- Investigação epidemiológica de casos notificados, surtos, casos graves e óbitos por dengue, Zika e/ou chikungunya.
- Investigação epidemiológica e laboratorial de casos de Zika em gestantes.
- Investigação laboratorial e seguimento de casos suspeitos/confirmados de síndrome congênita do Zika.
- Busca ativa de outros casos suspeitos de dengue, Zika e/ou chikungunya, nas localidades com casos suspeitos e/ou confirmados.
- Coleta e envio de material de suspeitos de dengue, Zika e chikungunya e/ou arboviroses emergentes, para diagnóstico laboratorial específico e/ou isolamento viral, conforme preconizado pelo Guia de Vigilância Epidemiológica.
- Levantamento de índices de infestação larvária de culicídeos.
- Execução de ações de controle mecânico do mosquito *Aedes aegypti*, com apoio das demais secretarias e entes municipais que constam neste Plano de Contingência.
- Execução de ações integradas de controle do mosquito *Aedes aegypti*, que incluem controle mecânico, químico e biológico, além de ações de educação em saúde.
- Envio regular dos dados da dengue, Zika e chikungunya à instância estadual, dentro dos prazos estabelecidos.
- Análise e retroalimentação dos dados às unidades notificantes.
- Análises epidemiológicas da dengue, Zika e chikungunya.
- Gestão dos estoques municipais de inseticidas e biolarvicidas para combate ao vetor.
- Indicação e gestão dos estoques de testes rápidos para diagnóstico da dengue.
- Coordenação das atividades de educação em saúde e mobilização social.
- Capacitação de recursos humanos para execução das ações do programa.
- Estruturação dos Serviços de Vigilância em Saúde municipais, agregando as ações de vigilância de casos, entomológica, laboratorial e as operações de campo para as arboviroses urbanas.
- Gestão das ações de vacinação de rotina e/ou bloqueio contra a febre amarela.
- Elaborar e/ou atualizar Plano Municipal de Contingência para o enfrentamento de epidemias de arboviroses urbanas.



7.2. OBJETIVOS

Objetivos Gerais

- Monitorar e caracterizar a situação epidemiológica para delineamento das ações de prevenção e controle integrado, bem como das ações de educação em saúde.
- Identificar área(s) de risco de dengue, Zika e/ou chikungunya e atuar com ações que visem reduzir a infestação do *Aedes aegypti* nas áreas de maior infestação.
- Evitar a expansão da transmissão das arboviroses para novas áreas.
- Evitar a transmissão sustentada do vírus chikungunya.
- Evitar a ocorrência de óbitos por dengue e chikungunya.
- Evitar complicações e sequelas decorrentes da infecção pelo Zika.
- Reduzir a transmissão de dengue e Zika e gerenciar o enfrentamento dessas doenças de forma a minimizar suas consequências, incluindo-se a síndrome congênita do Zika.
- Reduzir o risco de introdução de febre amarela urbana.

Objetivos Específicos

- Organizar as ações de prevenção e controle das arboviroses urbanas.
- Padronizar os insumos estratégicos necessários para o cumprimento das ações contidas neste Plano de Contingência.
- Aprimorar a vigilância epidemiológica das arboviroses urbanas, garantindo notificação oportuna, investigação apropriada dos casos suspeitos e monitoramento qualificado dos sorotipos virais circulantes.
- Monitorar e avaliar a situação epidemiológica, para orientar a tomada de decisão nos diferentes níveis de gestão.
- Definir estratégias para redução da força de transmissão das arboviroses urbanas, por meio do monitoramento e controle do vetor e de seus criadouros.
- Promover assistência qualificada ao paciente, garantindo acesso, diagnóstico e manejo clínico adequado por profissionais de saúde habilitados.
- Promover a capacitação dos profissionais de saúde e gestores para o enfrentamento das arboviroses.
- Definir as atividades de educação, mobilização social e comunicação que serão implementadas.
- Monitorar e avaliar a organização e capacidades da rede de atenção, com o objetivo de orientar a tomada de decisão para o enfrentamento das arboviroses.
- Fortalecer a articulação das diferentes áreas e serviços, visando a integralidade das ações para enfrentamento das arboviroses.
- Promover ações que visem manter elevadas as taxas de cobertura vacinal para a febre amarela em residentes do município.
- Reforçar ações de articulação intersectorial para enfrentamento das arboviroses em todas as esferas de gestão.



7.3 PROTOCOLO E FLUXOS DE INFORMAÇÕES DA VIGILÂNCIA EPIDEMIOLÓGICA E ENTOMOLÓGICA

VIGILÂNCIA ENTOMOLÓGICA

O município de Campinas realiza anualmente quatro levantamentos entomológicos para cálculo dos níveis de infestação, sendo um deles o LIRAa (Levantamento Rápido do Índice de Infestação por *Aedes aegypti*). Com base nessas avaliações, são gerados mapas contendo o índice de infestação em cada área de cobertura de UBS, os quais são compilados em um documento chamado "Informe Epidemiológico Arboviroses". Tal documento é divulgado por e-mail periodicamente para todos os serviços da Secretaria Municipal de Saúde, Rede Mário Gatti, todas as CCIHs e Diretorias Clínicas de Hospitais e todos os médicos registrados no Conselho Regional de Medicina (Regional Campinas). As informações obtidas são também divulgadas para as equipes de saúde, para as populações locais e para os veículos de imprensa, ficando ainda disponíveis no site da Secretaria Municipal de Saúde de Campinas.

FLUXO DE NOTIFICAÇÃO DOS CASOS DE DENGUE, ZIKA E/OU CHIKUNGUNYA NA REDE PÚBLICA, COMPLEMENTAR E PRIVADA

Os casos de dengue, Zika e/ou chikungunya e febre amarela são notificados à Vigilância Epidemiológica pelos serviços públicos e privados de saúde que realizam o atendimento dos pacientes suspeitos. As fichas de notificação são registradas em sistema próprio e disponibilizadas imediatamente para as VISAs Regionais por e-mail ou através do portal. As VISAs, por sua vez, digitam as fichas no sistema SINAN online e encaminham a informação diariamente para as UBSs de residência/estudo/trabalho dos casos suspeitos/confirmados, bem como monitoram as UBSs quanto à realização das buscas ativas, do bloqueio de criadouros na área ao redor dos casos e quanto às coletas de amostras biológicas para a realização de sorologia. Os casos suspeitos são plotados no software "Sistema Arboviroses Campinas", o qual permite definir com precisão a área de abrangência da busca ativa e a área de possível transmissão de dengue, Zika e/ou chikungunya.

Os resultados das sorologias dos casos suspeitos são encaminhados pelo Laboratório Regional de Saúde Pública (Instituto Adolfo Lutz) para o DEVISA, que os envia para as VISAs. Estas, por sua vez, encaminham os resultados para as unidades de saúde solicitantes. Os resultados provenientes da rede privada são encaminhados à VISA Regional de referência, que os encaminha à UBS de moradia/estudo/trabalho do paciente para desencadeamento das ações de campo. Em posse dos resultados e, a partir da avaliação da situação epidemiológica, visualizada pelo "Sistema Arboviroses Campinas", são tomadas as decisões de controle a serem desencadeadas (nova busca ativa, remoção e inibição de criadouros, nebulização, entre outras). Todas estas medidas de controle são discutidas no Grupo Técnico de Arboviroses, em reuniões que ocorrem semanalmente.

VIGILÂNCIA DE CASOS GRAVES E ÓBITOS

Como os critérios usados para classificação de gravidade dependem tanto de manifestações clínicas quanto de vários exames laboratoriais, via de regra, não disponíveis no momento da suspeita, eventualmente esta pode não ser comunicada precoce e adequadamente à Vigilância em Saúde. Sendo assim, foi desenvolvido um protocolo de vigilância ativa para os hospitais - uma vez que estes têm maior probabilidade de receber pacientes graves - no qual deve ser realizado o preenchimento de uma planilha onde constam os dados clínicos e os exames laboratoriais mais importantes, com vistas ao

Plano Municipal de contingência para o enfrentamento das arboviroses urbanas.
Ano 2023/2024 - DEZEMBRO 2022



28



monitoramento da gravidade do paciente. Estas planilhas, com os casos notificados e digitados, são enviadas periodicamente para as unidades de saúde notificantes das redes pública e privada, para preenchimento e posterior confirmação/descarte e, quando confirmados, classificação dos casos pela Vigilância em Saúde.

Os casos graves e óbitos, inclusive aqueles cuja origem é a rede complementar e privada, devem ser informados imediatamente à Vigilância em Saúde (VISAs Regionais) em até 24 horas, devem ser notificados em ficha de notificação própria. As fichas de notificação são encaminhadas por e-mail ou através do portal da unidade notificante às VISAs e, nos casos em que há necessidade de investigação complementar, esta é desenvolvida em parceria entre as Visas e o DEVISA.

Os casos de óbito são informados pelos Prontos Socorros e Hospitais públicos e privados por telefone para as VISAs Regionais, durante o horário comercial. Fora de horário de expediente, esta informação é transmitida para o Plantão da Vigilância, que se responsabiliza pelo, sempre que viável, o encaminhamento do corpo para o Serviço de Verificação de Óbitos (SVO). Este serviço tem um convênio com o DEVISA, que prevê a investigação de óbitos por suspeita de doença de notificação compulsória (DNC) sendo elas síndrome icterohemorrágica, síndrome respiratória aguda grave, meningites agudas e outras a depender da avaliação técnica da Vigilância em Saúde, seguindo protocolo previamente estabelecido pelo DEVISA. Este protocolo inclui coleta de material (LCR, sangue e fragmentos de tecidos) para diagnóstico específico e investigação de Síndrome Febril Hemorrágica e/ou Ictérica, Síndrome Respiratória Aguda Grave de tal modo que os casos de óbito com suspeita de dengue e/ou algumas outras DNC que ocorrem em Campinas são passíveis de exame necroscópico.

ESTRATÉGIA DE DIVULGAÇÃO DAS INFORMAÇÕES DE CASOS E INDICADORES DO LIRAa

A divulgação de casos de arboviroses e dos níveis de infestação do mosquito *Aedes aegypti* será apontada pelos técnicos da saúde e definida em conjunto com os gestores, conforme previsto nas ações da Secretaria Municipal de Comunicação (ver adiante). A periodicidade também será definida da mesma forma, levando-se em conta a situação epidemiológica - se o período é epidêmico ou interepidêmico e a capacidade de resposta frente à informação divulgada. As informações poderão ser divulgadas para os meios de comunicação, via assessoria de imprensa, conforme previsto pela Secretaria Municipal de Comunicação, ou ainda poderão ser divulgadas pela Coordenação do Programa Municipal de Controle de Arboviroses para as Visas e rede municipal de saúde, levando-se em conta os mesmos critérios acima. Ademais, boletins epidemiológicos que abordem a situação das arboviroses poderão ser divulgados para os profissionais e serviços de saúde públicos e privados, de acordo com apontamento técnico e avaliação da gestão e conforme previsto nas ações específicas da Secretaria Municipal de Comunicação.

7.4 FLUXO DE ATENDIMENTO DOS PACIENTES COM DENGUE, ZIKA E CHIKUNGUNYA

ATENÇÃO PRIMÁRIA À SAÚDE (APS)

As UBSs estão organizadas para acolhimento dos pacientes com suspeita de arboviroses, o que inclui atendimento clínico, notificação e acompanhamento. Para esses casos, há indicação de que seja feita a classificação de risco por meio do protocolo de atendimento ao paciente com suspeita de arbovirose e que a conduta seja de acordo com o previsto no protocolo de manejo clínico. A coleta de sangue

Plano Municipal de contingência para o enfrentamento das arboviroses urbanas.
Ano 2023/2024 - DEZEMBRO 2022



29



para hemograma com posterior encaminhamento da amostra ao Laboratório Municipal deve ocorrer no primeiro atendimento. O resultado do hemograma retorna ao serviço de saúde no mesmo dia nos casos em que a amostra chegue até às 16h00 no Laboratório Municipal. Os hemogramas que indiquem gravidade ou reforcem a hipótese de dengue devem ser selecionados para que se procedam as medidas cabíveis junto às UBSs (convocação do paciente suspeita para reavaliação clínica ou laboratorial, dentre outras). Pacientes que necessitem de reposição volêmica e medicação podem recebê-los na própria unidade de saúde, caso haja necessidade de monitoramento do paciente por um período que extrapole o tempo de abertura da UBS, o paciente é removido pelo SAMU para uma unidade de atendimento de emergência e Urgência.

A estratégia de distribuição de insumos para as UBSs se dará através da rotina do almoxarifado com monitoramento do fluxo realizado pela equipe de apoio distrital. Caso haja necessidade este fluxo de distribuição poderá ser alterado após avaliação dos Distritos, Departamento de Saúde e Departamento Administrativo a fim de garantir o abastecimento das unidades de acordo com o aumento da demanda. Com este fluxo, pretende-se resolver a assistência a todos os pacientes do Grupo A, inclusive aqueles com fator de risco, além de uma parte dos pacientes do Grupo B, a saber, aqueles que chegam à UBS na parte da manhã e que têm hemograma sem alterações importantes. Anualmente são feitas capacitações sobre manejo clínico de pacientes com suspeita de dengue e outras arboviroses para médicos e enfermeiros da rede pública e privada. Todos os serviços de Urgência e Emergência e UBSs realizam "Acolhimento com Classificação de Risco". O cartão de acompanhamento está implantado em todos os serviços e é entregue aos pacientes quando estes saem das unidades.

Os pacientes dos Grupos C e D atendidos nas UBSs serão imediatamente submetidos a reposição volêmica parenteral e encaminhados para uma unidade de Urgência e Emergência através da regulação e remoção pelo SAMU.

As gestantes com exantema são consideradas como suspeitas (sob o aspecto clínico) de Zika, de tal modo que são acompanhadas e investigadas de acordo com os protocolos estabelecidos pelo Ministério da Saúde e pelo Centro de Vigilância Epidemiológica do Estado de São Paulo. Como medida de prevenção, é distribuído pela Secretaria Municipal de Saúde produto com efeito repelente ao *Aedes aegypti* para as gestantes cadastradas nas UBSs.

ATENÇÃO SECUNDÁRIA

Os pacientes com suspeita de arboviroses podem ser atendidos nas Unidades pré-hospitalares de atendimento às Urgências e Emergências, onde são submetidos a avaliação clínica e laboratorial imediatamente caso apresentem prova do laço positiva ou outro fenômeno hemorrágico. Os pacientes permanecem nesses serviços, aguardando o resultado dos exames sob hidratação, normalmente parenteral. Nestes locais, os pacientes podem permanecer até 24 ou 48 horas. Caso haja necessidade de internações clínicas ou em UTI, estas são reguladas pela Coordenadoria Municipal Setorial de Regulação de acesso.

Em situação de epidemia e caso haja necessidade, cadeiras de hidratação poderão ser instaladas em UBSs com maior demanda por atendimento.

Plano Municipal de contingência para o enfrentamento das arboviroses urbanas.
Ano 2023/2024 - DEZEMBRO 2022



30



ATENÇÃO TERCIÁRIA

Os pacientes atendidos no nível terciário de atenção à saúde dos grupos C e D, bem como casos típicos de chikungunya, ou seja, os que apresentam sinais de alerta ou sinais de choque, deverão conforme protocolo: Pacientes do grupo C - internação 48 horas em leito para hidratação parenteral, exames laboratoriais, reavaliação e inserção do caso na plataforma CROSS. Os pacientes do Grupo D serão inseridos na Plataforma CROSS para internação em leito UTI. Normalmente estes casos entram direto via Sala Vermelha.

7.5. PLANO DE AÇÕES E METAS POR COMPONENTE

O Plano Municipal de Controle das Arboviroses está estruturado em 6 (seis) componentes, cada um deles adaptado às características locais e voltado para a operacionalização das Diretrizes Nacionais para a Prevenção e Controle de Epidemias de Dengue do Ministério da Saúde. São eles:

- Componente 1: Vigilância Epidemiológica.
- Componente 2: Combate ao Vetor.
- Componente 3: Assistência.
- Componente 4: Educação e Mobilização Social.
- Componente 5: Comunicação.
- Componente 6: Gestão.

COMPONENTE 1: VIGILÂNCIA EPIDEMIOLÓGICA

Ações de rotina: vigilância epidemiológica

1. Qualificação da detecção/notificação dos casos → Responsáveis: DEVISA e DS.
2. Busca ativa e notificação de novos casos suspeitos e/ou confirmados → Responsáveis: DEVISA e DS.
3. Educação continuada em vigilância epidemiológica das arboviroses na rede de atenção à saúde, buscando qualificar a detecção e atendimento dos casos → Responsáveis: DEVISA e DS, DGETES e CETS.
4. Envio de amostras para o Instituto Adolfo Lutz para realização de sorologia anti-IgM dengue e anti-IgM chikungunya, detecção de antígeno NS-1 dengue e RT-PCR para dengue, chikungunya e/ou Zika → Responsáveis: DEVISA e DS.
5. Envio de amostras de gestantes e de portadores de síndromes neurológicas para o Instituto Adolfo Lutz para realização de RT-PCR de Zika, seguindo fluxo estabelecido pelo Centro de Vigilância Epidemiológica da Secretaria de Estado de Saúde do Estado de São Paulo → Responsáveis: DEVISA e DS.
6. Investigação de todos os óbitos suspeitos de arboviroses → Responsáveis: DEVISA.
7. Investigação de epizootias de primatas não-humanos e/ou outros eventos potencialmente relacionados à febre amarela e/ou outras arboviroses emergentes → Responsáveis: DEVISA.
8. Monitoramento das coberturas vacinais para febre amarela → Responsáveis: DEVISA.

Plano Municipal de contingência para o enfrentamento das arboviroses urbanas.
Ano 2023/2024 - DEZEMBRO 2022



29

Plano Municipal de contingência para o enfrentamento das arboviroses urbanas.
Ano 2023/2024 - DEZEMBRO 2022



31



9. Participação no Comitê Municipal de Enfrentamento das Arboviroses → Responsáveis: DEVISA, DS e Gabinete do Secretário de Saúde.

Atividades relacionadas:

Atividades realizadas nos Setores de Vigilância em Saúde Regionais:

- Qualificação da ficha de notificação e investigação para entrada no Portal Sistemas de Informação.
- Digitização das fichas de notificação e investigação no Sistema de Informação de Agravos de Notificação (SINAN).
- Utilização do "Sistema Arboviroses Campinas" para plotagem dos casos notificados, identificação de deslocamentos e avaliação da situação epidemiológica de cada região do município, proporcionando que as estratégias de enfrentamento sejam realizadas em tempo oportuno.
- Monitoramento e análise das notificações de epizootias.
- Encerramento qualificado e oportuno dos casos.
- Qualificação da base de dados (inconsistências, duplicidades, completude).
- Participação em reuniões semanais do Grupo Técnico de Arboviroses para análise da situação epidemiológica e tomada de decisões.

Atividades realizadas DEVISA central:

- Consolidação e análise semanal dos dados de arboviroses.
- Consolidação e classificação final de óbitos suspeitos de arboviroses.
- Utilização do "Sistema Arboviroses Campinas" como instrumento de apoio para elaboração de mapas com diferentes agregados espaciais.
- Realização de reuniões semanais do Grupo Técnico de Arboviroses para análise da situação epidemiológica e para tomada de decisões.

Ações de contingência: vigilância epidemiológica

- Intensificar a coleta, o processamento e a análise dos dados de dengue, Zika e chikungunya no SINAN e no "Sistema Arboviroses Campinas" → Responsável: DEVISA.
- Rever fluxos e processo de digitação para minimizar o atraso na coleta, processamento e análise dos dados destes agravos no SINAN → Responsável: DEVISA.
- Intensificar as ações referentes à análise situacional da dengue, Zika e/ou chikungunya.
- Intensificar o apoio técnico às unidades de saúde, por meio de supervisão e monitoramento → Responsáveis: DEVISA e DS.
- Coordenar ações de bloqueio vacinal quando evidências de circulação do vírus da febre amarela → Responsáveis: DEVISA e DS.



- Garantir o atendimento nas unidades de Atenção Primária, porta de entrada preferencial do usuário ao sistema de saúde → Responsável: DS.
- Priorizar o atendimento aos pacientes com suspeita de dengue, Zika e chikungunya, de acordo com a classificação de risco prevista nos protocolos → Responsável: DS.
- Definir unidades de saúde que poderão abrigar os polos de atendimento de dengue, Zika e chikungunya em períodos de epidemia, maximizando o uso dos recursos disponíveis → Responsável: DS (com subsídios epidemiológicos do DEVISA).
- Integrar as ações de vigilância em saúde e, especificamente, o controle das arboviroses à Estratégia Saúde da Família → Responsáveis: DS e DEVISA.
- Organizar as redes pré-hospitalar e hospitalar, captando e tornando acessíveis os leitos de observação das unidades de emergência e os de retaguarda da rede de assistência da cidade, tanto de enfermagem como os de UTI → Responsáveis: DGDO, DEAR e CSRA.
- Desencadear as diversas atividades do Plano de Contingência de acordo com as análises do Comitê Municipal de Enfrentamento das Arboviroses → Responsáveis: DEVISA, DS, DGDO, DGTES, DA, DEAR e DGRF (FMS).
- Definir profissionais de referência nos níveis regionais da SMS para capacitação em serviço e discussão de casos de dengue, Zika e chikungunya, quando houver dúvida por parte da Rede de Atenção Primária e/ou de Urgência e Emergência, facilitando a organização e aumentando a resolutividade do sistema → Responsáveis: DS, DEVISA, DGTES e CETS.
- Garantir o acompanhamento das gestantes com suspeita de Zika → Responsáveis: DS, DEVISA.
- Acompanhar as crianças com microcefalia, estabelecendo fluxo de atendimento entre os serviços de saúde → Responsáveis: DS, DEVISA.

Ações de contingência: assistência

- Maximizar o uso dos recursos disponíveis, garantindo e ampliando o atendimento dos pacientes nas unidades de Atenção Primária, reduzindo a demanda das unidades hospitalares → Responsável: DS.
- Ampliar o horário de atendimento da rede de Atenção Primária e, de acordo com a necessidade identificada, implantar os polos de atendimento de dengue, Zika e chikungunya para assistência 12 e/ou 24 horas. A definição das unidades terá como base o número de casos das áreas de abrangência e a malha viária, no caso de apoio a mais de uma área → Responsável: DS (com subsídios epidemiológicos do DEVISA) e DGTES (RH).
- Garantir recursos humanos necessários às ações assistenciais dos polos de atendimento 12 e/ou 24 horas e horários estendidos na Atenção Primária → Responsável: DGTES, DGRF (FMS)
- Ordenar o atendimento na Atenção Primária, priorizando os casos suspeitos de dengue, Zika e/ou chikungunya durante períodos de epidemia, sem descontinuidade nas ações essenciais das UBSS → Responsável: DS.
- Regular os leitos de observação, de internação em enfermagem e de terapia intensiva, bem como definir unidades hospitalares de referência para internação, de acordo com o protocolo estabelecido pelo Ministério da Saúde, objetivando a redução da letalidade das formas graves das arboviroses → Responsável: DEAR e DGDO.



COMPONENTE 2: COMBATE AO VETOR

Ações de rotina: combate ao vetor

- Realizar visitas domiciliares com tratamento focal e eliminação de depósitos de água parada que proporcionem criadouros ao mosquito *Aedes aegypti* → Responsáveis: DEVISA e DS.
- Realizar Avaliação de Densidade Larvária (ADL), integrando as equipes de UBSS (Agentes Comunitários de Saúde) e dos Setores de Vigilância em Saúde Regionais → Responsáveis: DEVISA e DS.
- Realizar busca ativa com bloqueio e controle de criadouros no entorno dos casos suspeitos de dengue, Zika e chikungunya, integrando as equipes de UBSS (Agentes Comunitários de Saúde) e das Regionais do DEVISA → Responsáveis: DEVISA e DS.
- Realizar nebulização em áreas de transmissão de casos confirmados ou com concentração de casos suspeitos de dengue, Zika e chikungunya → Responsável: DEVISA.
- Atender às denúncias relacionadas às arboviroses, demandadas pelo 156, ouvidoria, e-mail ou atendimento telefônico → Responsável: DEVISA e DS.
- Avaliar os indicadores pertinentes (criadouros predominantes, índice de pendência, índices de densidade larvária, execução do controle vetorial nos pontos estratégicos etc.) com vistas à definição das áreas prioritárias para intensificação das ações de controle → Responsável: DEVISA.
- Realizar ações de campo em dias e horários diferenciados (por exemplo em finais de semana), bem como divulgar as ações de controle a serem realizadas, para diminuição das pendências por imóveis fechados → Responsável: DEVISA e DS.

Ações de contingência: combate ao vetor

- Utilização de critérios de prioridade para aplicação de inseticida e outras atividades de controle do vetor → Responsáveis: DEVISA:
 - Áreas de maior vulnerabilidade.
 - Áreas de menor pendência histórica.
 - Áreas com início de transmissão mais recente.
 - Áreas de maior concentração de casos.
 - Áreas em que o bloqueio e controle de criadouros foi realizado de maneira satisfatória.
 - Áreas de menor incidência do sorotipo circulante em anos anteriores.
- Em período epidêmico, avaliar realização ou suspensão da ADL → Responsável: DEVISA.
- Realização de pesquisa entomológica em áreas periurbanas quando na ocorrência de epizootias de primatas não-humanos.

COMPONENTE 3: ASSISTÊNCIA

Ações de rotina: assistência

- Capacitar em diagnóstico e manejo clínico os profissionais de saúde da Atenção Primária e demais unidades de saúde pública e privada, incluindo as de emergência → Responsáveis: DEVISA, DS, DGTES e CETS.



- Intensificar a capacitação dos profissionais, priorizando capacitação em serviço → Responsáveis: DS, DEVISA, DGTES e CETS.
- Monitorar o número de atendimento nos polos de atendimento e os dados epidemiológicos, visando identificar a necessidade de ampliação da rede assistencial por meio do aumento do número de polos 12 e/ou 24 horas → Responsáveis: DEVISA, DS, DGTES (RH) e DGRF (FMS).
- Fortalecer o sistema de logística e transporte adequado aos pacientes, de amostras de exames e de resultados → Responsáveis: DS e DA.
- Monitorar a necessidade de bloqueio de leitos, de suspensão de cirurgias e/ou outras ações que permitam a ampliação de leitos de internação para casos graves de dengue e chikungunya → Responsáveis: DS, DGDO, DEVISA e DEAR.
- Garantir acervo de mobiliário sobressalente para ser utilizado nas ações de contingência, de modo a ampliar a estrutura dos serviços para o atendimento dos casos: DS e DA.
- Desencadear processo licitatório de Registro de Preços de retaguarda para os atendimentos em casos de arboviroses urbanas, objetivando garantir o fornecimento dos insumos para estes atendimentos: DS e DA.

COMPONENTE 4: EDUCAÇÃO E MOBILIZAÇÃO SOCIAL

Ações de rotina: educação e mobilização social

- Fomentar e assessorar ações e projetos no campo da promoção da saúde e prevenção da dengue através do Comitê Municipal de Enfrentamento das Arboviroses → Responsável: DEVISA.
- Produzir conteúdo para materiais informativos e educativos para a prevenção e combate das arboviroses → Responsável: DEVISA.
- Assessorar Grupos de Trabalho e iniciativas intersetoriais para investir na construção de ações estratégicas para a promoção da saúde e para a prevenção e combate às arboviroses → Responsável: DEVISA.
- Subsidiar parcerias feitas pela SECOM com os diferentes segmentos da imprensa, tais como: veículos de comunicação em saúde, educação e cidadania, jornais e rádios comunitárias e redes sociais → Responsável: DEVISA.
- Fomentar ações e mobilizações integradas com diversos órgãos, através do Comitê Municipal de Enfrentamento das Arboviroses → Responsável: DEVISA.
- Fomentar ações, estimular iniciativas e assessorar os Conselhos Municipais e Distritais de Saúde nas questões referentes ao controle e prevenção das arboviroses → Responsáveis: Distritos de Saúde, DS e DEVISA.
- Realizar ações de educação em saúde e de mobilização social junto à comunidade, Organizações Não-Governamentais, igrejas, comunidade escolar, empresas, entre outros → Responsáveis: UBSS e Setores de Vigilância em Saúde Regionais.



Ações de contingência: educação e mobilização social

1. Intensificar a disseminação de informação sobre as arboviroses, controle de vetor e eliminação de focos e criadouros do *Aedes aegypti* por meio de estratégias articuladas com o Comitê Municipal de Enfrentamento das Arboviroses → Responsável: DEVISA, DS e DA.
2. Intensificar ações educativas junto à comunidade escolar (SME/Saúde do Escolar) com vistas à vigilância e eliminação de possíveis criadouros do *Aedes aegypti* nas escolas e no seu entorno → Responsável: DEVISA.
3. Apoiar a capacitação das equipes de setores de segurança pública, como Bombeiros, Defesa Civil e Guarda Municipal, para atuação estratégica e emergencial em locais com maiores índices de infestação do *Aedes aegypti* e/ou com casos de arboviroses → Responsável: SMS.

COMPONENTE 5: COMUNICAÇÃO

Ações de rotina: comunicação

1. Definir, em conjunto com o Comitê Municipal de Enfrentamento das Arboviroses, o(s) portavoz(es) que será(ão) responsável(is) pela interlocução com os veículos de comunicação → Responsável: Gabinete do Secretário.
2. Fornecer subsídios técnicos sobre as arboviroses para produção e veiculação de matérias jornalísticas e de interesse público na rádio Educativa de Campinas, no portal e nos demais meios de comunicação da PMC → Responsável: DEVISA.
3. Fornecer subsídios técnicos para o desenvolvimento de ações publicitárias e peças de comunicação produzidas diretamente pela SECOM (ou por meio de contratos publicitários) para rádio, TV, mídias digitais (Instagram PMC, Portal PMC e outros) e impressos (cartazes, folhetos, banners e outros) com informações atualizadas e oportunas sobre os riscos, prevenção, controle do vetor, sintomas da doença e orientação → Responsável DEVISA e DS.
4. Apoiar ações de comunicação e mobilização social para controle do *Aedes aegypti* no(s) bairro(s) com notificação de casos Responsável → DEVISA e DS em conjunto com a SECOM.
5. Apoiar a divulgação das ações de prevenção e combate às arboviroses, como mobilizações, mutirões e fóruns → DEVISA e DS em conjunto com a SECOM.
6. Manutenção e desenvolvimento do *hotsite* <https://dengue.campinas.sp.gov.br/> como fonte segura e atualizada de informação institucional com boletins epidemiológicos, painel interativo, ações preventivas, local de aplicação de inseticida, material técnico para as equipes de saúde, impressos e notícias → Responsável DEVISA, com apoio Grupo Técnico de Arboviroses e do Comitê Municipal de Enfrentamento das Arboviroses.

Ações de contingência: comunicação

1. Definir, em conjunto com o Comitê Municipal de Enfrentamento das Arboviroses, o(s) portavoz(es) que será(ão) responsável(is) pela interlocução com os veículos de comunicação → Responsável: Gabinete do Secretário.
2. Fazer comunicação de risco em consonância com a Secretarias Municipais de Saúde e de Comunicação. Responsável: DEVISA e DS em conjunto com a SECOM.
3. Manter as ações de rotina e contingência, reforçando as mensagens de orientações para a população, como o funcionamento dos polos de atendimento e quando e onde procurar assistência → Responsável: DEVISA e DS.

Plano Municipal de contingência para o enfrentamento das arboviroses urbanas.
Ano 2023/2024 - DEZEMBRO 2022



36



COMPONENTE 6: GESTÃO

Ações de rotina: gestão

1. Garantir a execução das ações previstas em todos os segmentos da Secretaria Municipal de Saúde, bem como monitorar e avaliar sua eficácia → Responsável: Gabinete do Secretário.
2. Rever periodicamente as estratégias empregadas e alterá-las sempre que necessário → Responsável: Gabinete do Secretário, DEVISA e DS.
3. Apresentar e discutir dados na reunião semanal do Colegiado da Secretaria Municipal de Saúde → Responsável: Gabinete do Secretário, DEVISA e DS.
4. Apresentar e discutir dados epidemiológicos nas reuniões do Comitê Municipal de Enfrentamento das Arboviroses → Responsável: Gabinete do Secretário e DEVISA.
5. Apresentar e discutir a situação da assistência aos pacientes e propor medidas para sua melhoria, nas reuniões do Comitê Municipal de Enfrentamento das Arboviroses → Responsável: Gabinete do Secretário, DEVISA e DS.
6. Participar das reuniões do Comitê Municipal de Enfrentamento das Arboviroses → Responsável: Gabinete do Secretário, DEVISA e DS.
7. Apresentar e discutir o Programa Municipal de Arboviroses de Campinas no Conselho Municipal de Saúde e em outros fóruns de participação social → Responsável: Gabinete do Secretário e DEVISA.
8. Revisar normativa e legislação vigente sobre dengue e outras arboviroses no âmbito do município → Responsável: Gabinete do Secretário.

Ações de contingência: gestão

1. Estabelecer o Grupo Técnico de Nível Central para monitorar as ações das várias áreas da Secretaria Municipal de Saúde para enfrentamento da dengue, Zika vírus e chikungunya → Responsável: Gabinete do Secretário, DEVISA, DS, DGDO, DA, DGTES, DEAR e DGRF (FMS).
2. Implementar ações para esclarecer os representantes dos Conselhos Municipal, Distritais e Lideranças Comunitárias sobre a situação da contingência → Responsável: Gabinete do Secretário, DS e DEVISA.
3. Rever os fluxos administrativos necessários para enfrentamento da dengue, Zika e chikungunya → Responsável: Gabinete do Secretário, DEVISA, DS, DGDO, DA, DGTES, DEAR e DGRF (FMS).
4. Propor e implementar medidas específicas para o enfrentamento de epidemias nos eixos: controle de vetor, assistência ao paciente, educação em saúde e mobilização social. → Responsável: DS e DEVISA.

Plano Municipal de contingência para o enfrentamento das arboviroses urbanas.
Ano 2023/2024 - DEZEMBRO 2022



37



8. REDE MÁRIO GATTI DE URGÊNCIA E EMERGÊNCIA

Em março de 2018 foi publicada a LEI COMPLEMENTAR Nº 191, que dispõe sobre a transformação da autarquia pública municipal Hospital Municipal Dr. Mário Gatti em autarquia pública municipal Rede Municipal Dr. Mário Gatti de Urgência, Emergência e Hospitalar, para atuar nas áreas de urgência, emergência e hospitalar do município de Campinas e dá outras providências.

Compõem a Rede Municipal Dr. Mário Gatti de Urgência, Emergência e Hospitalar, denominada "Rede Mário Gatti", o Hospital Municipal Dr. Mário Gatti, o Complexo Hospitalar Prefeito Edvaldo Orsi, as Unidades de Pronto Atendimento São José, Anchieta Metropolitana, Campo Grande e Carlos Lourenço e o SAMU.

Esta Rede tem natureza autárquica, com patrimônio próprio e autonomia financeira e administrativa, com sede e foro nesta cidade, para executar atividades de urgência, emergência e hospitalares no município de Campinas, através da prestação de serviços médico-hospitalares, de pronto socorro e pronto atendimento à população, e prestar serviços em gestão em saúde e educacionais na área de saúde e afins, nos termos de seu Regimento Interno.

Ação de contingência da Rede Mario Gatti de urgência e emergência:

O plano de contingência para ARBOVIROSES foi elaborado e atualizado para orientar todas as ações referentes a estas doenças no município de Campinas definindo objetivos e metas e segundo os componentes no Plano de Contingência Nacional elaborado pelo Ministério da Saúde. Está incluso neste plano também as seguintes ações:

- a) Notificação dos casos suspeitos em toda rede;
- b) Coleta e envio aos laboratórios de referência de amostras clínicas de suspeitos para diagnóstico e/ou isolamento viral;
- c) Envio regular dos dados à instância superior dentro dos prazos estabelecidos.
- d) Divulgação de informações;
- e) Coordenação e execução das atividades de educação em saúde e mobilização social no âmbito municipal com banners, cartazes;
- f) Capacitação de recursos humanos para execução das ações de assistência e vigilância em saúde;
- g) Promover a otimização do diagnóstico e tratamento da Zika, chikungunya e Dengue;
- h) Evitar a ocorrência de óbitos por Zika, chikungunya e Dengue;
- i) Apoiar a capacitação dos profissionais de saúde e gestores;

Plano Municipal de contingência para o enfrentamento das arboviroses urbanas.
Ano 2023/2024 - DEZEMBRO 2022



38



- j) Promover assistência adequada ao paciente, garantindo acesso, diagnóstico e manejo clínico adequado para cada uma das doenças por profissionais de saúde habilitados;
- k) Reforçar ações de articulação Inter setorial em todas as esferas de gestão: NIR, CROSS, Central de Regulação;
- l) Implementar ações para esclarecer aos representantes do Conselho Municipal e Distritais de Saúde e, também, lideranças comunitárias sobre a situação de contingência. Considerando os equipamentos sociais de cada Área;
- m) Avaliar a necessidade de reprogramação da agenda eletiva tanto ambulatorial quanto hospitalar;
- n) Monitorar a necessidade de bloqueio de leitos, de suspensão de cirurgias ou outras ações que permitam a ampliação de leitos de internação para dengue;
- o) Garantir a retaguarda de urgência e emergência para os pacientes atendidos nos polos, unidades de atenção primária, que evoluam com quadro agudo grave, necessitando de suporte hospitalar urgente, via Central de Regulação.

8.1-COMPLEXO HOSPITALAR EDVALDO ORSI

Como Unidade integrante da Rede Mário Gatti de Urgência Emergência e Hospitalar, o **Complexo Hospitalar Prefeito Edvaldo Orsi "Ouro Verde" (CHPEO)** está alinhado com o plano de contingência para o enfrentamento das Arboviroses (Zika, Chikungunya e Dengue) descrito para a Unidade Hospital Mário Gatti, o qual, por sua vez segue as premissas do Plano de Contingência Nacional do Ministério da Saúde.

Entretanto, visando elucidar os planos específicos referentes à operação de enfrentamento das Arboviroses no CHPEO, a seguir detalhamos os fluxos que serão disponibilizados nesta Unidade. Nesse sentido, é importante esclarecer que a proposta de fluxo diferenciado e exclusivo tem o objetivo de reduzir o tempo de espera dos usuários com suspeita de Arbovirose na Recepção do Pronto Socorro, bem como otimizar a linha de cuidados através da sistematização do atendimento (ações sinérgicas focadas no atendimento de uma única linha de cuidados).

I. FLUXO DE ATENDIMENTO

a. Chegada do paciente

- i. Direcionamento orientado por cartazes e, se necessário, destacaremos um colaborador da Recepção destacado especialmente para essa função;
- ii. Os cartazes reforçam os principais sintomas sugestivos de dengue (febre, náuseas, vômitos, manchas avermelhas na pele, dores musculares, dores nas articulações, dor de cabeça, dor no fundo dos olhos). (ANEXO I – BANNER)
- iii. Guichê exclusivo para abertura de Boletim de Emergência (Ficha de Atendimento) e geração de senha para atendimento DENGUE – Ficha Carimbo Dengue.

Plano Municipal de contingência para o enfrentamento das arboviroses urbanas.
Ano 2023/2024 - DEZEMBRO 2022



37

Plano Municipal de contingência para o enfrentamento das arboviroses urbanas.
Ano 2023/2024 - DEZEMBRO 2022



39



- iv. Setorizar cadeiras para espera de consulta e espera de laboratório, ambas próximas a bebedouros (Pacientes classificados A e B – vide a seguir);
- v. Disponibilização de bebedouro e ampla divulgação reforçando a hidratação oral enquanto o paciente aguarda ser chamado.

b. Classificação de Risco feito pela Enfermagem

- i. Fluxo de classificação de risco exclusivo para o PROTOCOLO DENGUE, diferenciado da Classificação de Risco da rotina.
- ii. Aferição dos sinais vitais

c. Consulta Médica dirigida + Prova do laço

Anamnese e exame físico dirigido em busca de sinais de alerta ou sinais de choque que permitam classificar os pacientes em grupos **A, B, C e D**.

Pacientes grupo A – Alta com orientação de hidratação oral em casa e encaminhamento para UBS; se, a critério médico, houver solicitação de Hemograma Dengue, manter o paciente na recepção, em hidratação oral, enquanto aguarda o resultado. A coleta do exame será feita por técnico de enfermagem destacado especificamente para esta linha. Estes pacientes devem realizar acompanhamento na UBS, conforme protocolo, retornando ao serviço de referência somente se agravamento ou situações especiais.

Pacientes grupo B – Coleta de Hemograma Dengue é obrigatória. Enquanto aguarda resultado, manter paciente em hidratação oral na recepção enquanto aguarda o resultado. Se hematócrito vier alterado, paciente é admitido a poltrona de observação, com hidratação oral e parenteral e reavaliação laboratorial em 4 horas. A coleta do exame e instalação da hidratação parenteral será feita por técnico de enfermagem destacado especificamente para esta linha. A sala para acolhimento das poltronas da Linha Dengue será o salão atualmente destinado a coleta de exames e medicações.

Pacientes grupo C – Internação 48 horas em leito para hidratação parenteral, exames laboratoriais, reavaliação. Insere o caso na Plataforma CROSS.

Pacientes grupo D – Insere o caso na Plataforma CROSS para internação em leito de UTI. Normalmente este caso entra direto via Sala Vermelha.

Caberá ao médico a realização de consulta, diagnóstico, prescrição e reavaliação dos casos. Sempre que necessário, auxiliará os demais plantonistas envolvidos na condução dos casos de pacientes dos grupos C e D que ainda estejam nas dependências do Pronto Socorro.

Caberá ao Enfermeiro a classificação de risco, a supervisão da sala de hidratação, a cobrança dos exames laboratoriais e a supervisão/gestão dos tempos de espera.

Caberá aos Técnicos de Enfermagem as coletas de exames, entrega de amostras no laboratório, instalação de medicação e soroterapia.



V. ESTIMATIVA DE CONSUMO DE MATERIAIS E MEDICAMENTOS:

Em 2019, o número total de casos confirmados de dengue na região Sudoeste nos primeiros 9 meses do ano foi de 6.871, sendo o número total no município de 25.576 casos (Fonte: SINAN - Sistema de Informação de Agravos de Notificação- atualizado em 08/10/2019). Portanto, a região Sudoeste foi responsável por 27% dos casos do município. Porém, tomando por base a epidemia de 2015, a pior nos últimos 10 anos, com cerca de 65.634 pessoas infectadas, e mantivermos a proporção de 27% dos indivíduos procedentes da região Sudoeste, a estimativa, portanto, é que atenderemos a cerca de **17.700** casos no CHPEO. Para tanto, considerando-se o cenário hipotético de que esta população compareça ao Pronto Socorro em pelo menos uma oportunidade, e que cerca de 70% (n=12.390) destes casos realizem, ao longo do processo da doença, em média 04 (quatro) exames de hemograma, recebam 4 frascos de soro fisiológico 500ml e necessitem de 2 equipes de soro, a previsão é que tenhamos o consumo dos quantitativos descritos a seguir.

INSUMO	DESCRIPTIVO	QUANTITATIVO ESTIMADO (unidade)
MEDICAMENTOS	Soro Fisiológico 500ml	49.560
	Dipirona Ampola	24.780
	Paracetamol gotas	24.780
	Paracetamol comprimidos	24.780
MATERIAIS	Equipo	24.780
	Torneira 3 vias	24.780
	Abocath	24.780
	Sabonete líquido *	150
	Papel Toalha	150 pacotes
	Álcool antisséptico *	49.560
EXAMES	Hemograma	49.560

(* Valor referente a 2 mililitros (gasto previsto por atendimento).

8.2- UNIDADES DE PRONTO ATENDIMENTO - UPAS

O processo de trabalho destas unidades deve garantir vigilância especial sobre o paciente desde o acolhimento até sua alta, devido à rápida evolução para complicações. Nesse sentido, a porta de entrada e abordagem do paciente nestas unidades ou deve ser diferenciada, ou contar com dispositivos que garantam tempos mínimos de espera, hidratação imediata, e vigilância constante pré e pós-atendimento pela enfermagem e/ou médico.



II. ATUAÇÃO DO LABORATÓRIO

- a. O formulário de solicitação do “Hemograma Dengue” (Hb/Ht/Plaquetas) é sinalizado de forma diferenciada;
- b. Esta sinalização indica ao laboratório que o tempo de liberação do hemograma DENGUE deve ser inferior a 2 horas;

III. ADEQUAÇÃO DE ESPAÇO FÍSICO EXISTENTE

Para os pacientes classificados no **grupo A** que necessitam aguardar o resultado de exames, haverá espaço específico na recepção interna do Pronto Socorro (onde antes seria a sala de espera pós classificação).

Os pacientes classificados no **grupo B** ficarão acomodados na sala atualmente destinada a coleta de exames e medicações.

Os pacientes classificados no **grupo C** utilizarão macas e leitos de retaguarda do Pronto Socorro ou, na falta destes, serão contingenciados leitos da enfermaria de Clínica Médica, não havendo impacto de RH (já dimensionado). Trabalharemos a ocupação destes espaços conforme autorizado pela Central de Regulação de leitos.

Os pacientes classificados no **grupo D** utilizarão leitos da UTI Adulto não havendo impacto de RH (já dimensionado). Trabalharemos a ocupação destes espaços conforme autorizado pela Central de Regulação de leitos.

IV. MOBILIÁRIO E EQUIPAMENTOS A SEREM ALOCADOS NO SETOR PRONTO SOCORRO

Complexo Hospitalar Prefeito Edivaldo Orsi “Ouro Verde” (CHPEO)

MATERIAIS	QUANTIDADE
POLTRONAS	16
SUPORTE DE SORO	16
BRAÇADEIRA DE APOIO PARA PUNÇÃO	3
ESFIGNOMANOMETRO	3
ESTETOSCÓPIO	3
TERMÔMETRO	3
BEBEDOURO PARA HIDRATAÇÃO	2
LONGARINA 4 LUGARES	5
BANDEJAS DE INOX	2



FLUXO DE ATENDIMENTO

a. Chegada do paciente

- i. Direcionamento orientado por cartazes
- ii. Os cartazes reforçam os principais sintomas sugestivos de dengue (febre, náuseas, vômitos, manchas avermelhas na pele, dores musculares, dores nas articulações, dor de cabeça, dor no fundo dos olhos). (ANEXO I – BANNER)
- iii. Acolhimento com priorização para abertura de ficha pela recepção com identificação como Ficha Dengue.
- iv. Setorizar cadeiras para espera de consulta e espera de laboratório, ambas próximas a bebedouros (Pacientes classificados A e B – vide a seguir);
- v. Disponibilização de bebedouro e ampla divulgação reforçando a hidratação oral enquanto o paciente aguarda ser chamado.

b. Classificação de Risco

- i. Fluxo de classificação de risco conforme Protocolo Institucional
- ii. Aferição dos sinais vitais

c. Consulta Médica dirigida

Anamnese e exame físico dirigido em busca de sinais de alerta ou sinais de choque que permitam classificar os pacientes em grupos **A, B, C e D**.

Pacientes classificados com A e B devem realizar acompanhamento na UBS, conforme protocolo, retornando ao serviço de referência somente se agravamento ou situações especiais.

d. Hidratação e coleta de exames

A hidratação dos pacientes e a coleta de exames será realizada em espaço destinado especificamente para pacientes com suspeita de dengue. Os pacientes que necessitarem de atendimento em maca, serão alocados nas retaguardas ou emergência, dependendo do quadro apresentado e dos recursos necessários

e. Atuação do laboratório

- i. O formulário de solicitação do “Hemograma Dengue” (Hb/Ht/Plaquetas) é sinalizado de forma diferenciada;
- ii. Esta sinalização indica ao laboratório que o tempo de liberação do hemograma DENGUE deve ser inferior a 2 horas;
- iii. Os exames serão encaminhados ao laboratório Biomega, através do serviço de transporte dos exames laboratoriais.

ADEQUAÇÃO DE ESPAÇO FÍSICO EXISTENTE E RH

Cada unidade de pronto atendimento destinará um espaço físico interno separado com poltronas e longarinas para os pacientes que precisarem de hidratação parenteral e observação.



Recursos Humanos por plantão: médico Clínico Geral: consulta, diagnóstico, prescrição e reavaliação; Enfermeiro: classificação de risco e supervisão da sala de hidratação; Técnicos de enfermagem coleta de exames, medicações e hidratação.

Equipes de Apoio: As equipes de apoio deverão ser reforçadas conforme demanda. Administrativo, recepção, farmácia, copa, higiene e limpeza hospitalar.

8.3- HOSPITAL MUNICIPAL DR. MÁRIO GATTI

O processo de trabalho desta unidade visa otimizar os recursos existentes, garantindo atendimento exclusivo e especializado para os casos suspeitos de arbovirose. Propiciando redução no tempo de espera do atendimento aos pacientes. Garantindo uma assistência qualificada, humanizada e com atendimento sistematizado.

3.1 PLANO 1: ATENDIMENTO DOS USUÁRIOS

I. FLUXO DE ATENDIMENTO

a. Chegada do paciente

- Acolhimento pela enfermagem para direcionamento do fluxo de atendimento;
- Disponibilização de banners explicativos sobre as arboviroses;
- Guichê exclusivo para abertura de Boletim de Emergência (Atendimento Dengue) e fluxo diferenciado para atendimento dos pacientes identificados com carimbo Dengue.

b. Classificação de Risco

- Fluxo de classificação de risco conforme Protocolo Institucional;
- Aferição dos sinais vitais e prova de laço.

c. Consulta Médica dirigida

Anamnese e exame físico dirigido em busca de sinais de alerta ou sinais de choque que permitam classificar os pacientes em grupos A, B, C e D.

Pacientes classificados com A e B serão encaminhados para realizar acompanhamento na UBS, conforme protocolo, retornando ao serviço de referência somente se agravamento ou situações especiais.

Para os pacientes classificados como Grupo C e D, estes terão prioridade de atendimento, devido à gravidade da doença, permanecendo internado por um período mínimo de 48hs (sala verde ou UTI), seguindo orientação do protocolo de manejo clínico da dengue. Após o paciente preencher os critérios de alta, o mesmo será encaminhado para a UBS de referência acompanhamento.

d. Hidratação e coleta de exames

A hidratação dos pacientes, coleta de exames e medicação será realizada em espaço destinado especificamente para pacientes com suspeita de dengue.

Plano Municipal de contingência para o enfrentamento das arboviroses urbanas.
Ano 2023/2024 - DEZEMBRO 2022



44



e. Atuação do laboratório

O formulário de solicitação do "Hemograma Dengue" (Hb/Ht/Plaquetas) será sinalizado de forma diferenciada; com tempo de liberação do exame em até 2 horas.

II. ADEQUAÇÃO DE ESPAÇO FÍSICO EXISTENTE

Será destinado espaço exclusivo para atendimento dengue com 2 consultórios médicos, sala de classificação de enfermagem, sala de hidratação e sala de medicação e coleta. Nesse espaço será disponibilizado bebedouros para hidratação dos pacientes.

Os pacientes que necessitarem de atendimento em maca serão encaminhados à sala verde.

Recursos Humanos por plantão: médico Clínico Geral: consulta, diagnóstico, prescrição e reavaliação; Enfermeiro: classificação de risco e supervisão da sala de hidratação; Técnicos de enfermagem coleta de exames, medicações e hidratação.

Equipes de Apoio: As equipes de apoio deverão ser reforçadas conforme demanda. Administrativo, recepção, farmácia, laboratório, copa, higiene e limpeza hospitalar.

3.2 PLANO 2: DISCUSSÃO JUNTO COM A SECRETARIA DE SAÚDE

Fluxo de atendimento das Arboviroses no Centro de Saúde próximos as unidades que compõem a Rede Mário Gatti, os casos A e B serão referenciados para estes Centros de Saúde, com **garantia de atendimento**.

Os casos classificados como C e D serão atendidos nas unidades de pronto-socorro e pronto-atendimento da Rede Mário Gatti.

Objetivos:

- Otimizar os recursos existentes, garantindo que os casos graves tenham acesso aos serviços secundários e terciários de forma ágil;
- Garantir atendimento e acompanhamento qualificado dos casos A e B nos serviços primários;
- Fluxo exclusivo para os casos suspeitos de dengue (ARBOVIROSE)
- Garantir a não interferência no atendimento das outras demandas que lotam as urgências e emergências, e para quais a Rede Mário Gatti é referência (traumas, urgências clínicas, pediátricas e cirúrgicas);

PLANO 2: fluxo de referenciamento de pacientes com classificação de risco A e B

- Classificação de risco pela equipe de enfermagem da Rede Mário Gatti, conforme protocolo institucional;
- Encaminhamento ao Centro de Saúde de Referência para atendimento dengue mais próximo da Unidade de atendimento.

Plano Municipal de contingência para o enfrentamento das arboviroses urbanas.
Ano 2023/2024 - DEZEMBRO 2022



45



9. SECRETARIA MUNICIPAL DE GOVERNO

AÇÕES PERMANENTES DE PREVENÇÃO

- Coordenar em caráter permanente o Comitê Municipal de Enfrentamento das Arboviroses de Campinas, com atribuição precípua de acompanhar e estabelecer estratégias de ações voltadas à prevenção e controle das Arboviroses;
- Prover a estrutura administrativa e operacional para o funcionamento do Comitê Gestor que utilizará a Sala de Resiliência a Desastres da Defesa Civil para compartilhamento de informações e análise de dados relacionados às Arboviroses;
- Promover a intersetorialidade, propiciando ações integradas e coordenadas para prevenção e controle das Arboviroses, bem como favorecer as tomadas de decisões e agilidade nos processos administrativos necessários;
- Apoiar ações que visem aumentar a resiliência das comunidades para evitar a ocorrência de óbitos por Arboviroses, prevenir e controlar processos epidêmicos;
- Apoiar, por meio do Grupo Executivo do Comitê Municipal de Enfretamento das Arboviroses, a participação de instituições da sociedade civil para ações voluntárias de prevenção e conscientização contra as arboviroses.

AÇÕES DE RESPOSTA

- Convocar e coordenar em caráter emergencial o Comitê Municipal de Enfrentamento das Arboviroses de Campinas, nos casos de surto, epidemia ou emergência para deflagração de ações;
- Articular a convocação e participação de outros Órgãos e Entidades Públicas da Administração Direta e Indireta, na intensificação dos trabalhos do Grupo Executivo do Comitê Municipal de enfrentamento das Arboviroses de Campinas;
- Propor à autoridade municipal, a decretação de Situação de Emergência ou Estado de Calamidade Pública, a partir de parâmetros estabelecidos pela Sala de Situação, observando os critérios estabelecidos pelo Conselho Nacional de Proteção e Defesa Civil – CONPDEC;
- Determinar à Defesa Civil Municipal que informe o Sistema Integrado de Informações sobre Desastres – S2ID do Governo Federal e o Sistema Integrado de Defesa Civil – S2IDEC do Governo do Estado de São Paulo, visando a homologação e reconhecimento do decreto de anormalidade;

ATRIBUIÇÕES DA SECRETARIA DE GOVERNO

- Promover a coordenação política, institucional, financeira e administrativa dos órgãos e entidades da Administração Pública Municipal, fomentando a articulação das ações governamentais.
- Acompanhar o planejamento e a execução dos projetos estratégicos da Administração.
- Assumir, por delegação do Prefeito Municipal, outras atribuições de interesse da Administração.

Plano Municipal de contingência para o enfrentamento das arboviroses urbanas.
Ano 2023/2024 - DEZEMBRO 2022



46



10. DEPARTAMENTO DE DEFESA CIVIL

AÇÕES PERMANENTES DE PREVENÇÃO

- Implementar a política de Proteção e Defesa Civil nas fases de prevenção, mitigação, preparação, resposta e reconstrução em caso de desastres;
- Participar do Comitê Municipal de Enfrentamento das Arboviroses Município de Campinas;
- Apoiar os demais órgãos integrantes do Comitê de Arboviroses no treinamento de lideranças e agentes comunitários e na preparação das comunidades, sendo responsável também pelos programas de prevenção de riscos sociais;
- Auxiliar na interação entre os órgãos do governo e a comunidade no enfrentamento das Arboviroses;
- Auxiliar na identificação e mapeamento das áreas de risco de dengue e demais Arboviroses;
- Apoiar ações que visem aumentar a resiliência das comunidades para evitar a ocorrência de óbitos por Arboviroses, prevenir e controlar processos epidêmicos;
- Apoiar no desenvolvimento tecnológico da doutrina de gestão de risco das Arboviroses;
- Estimular a participação do Setor Privado, associações de voluntários, clubes de serviços, organizações não governamentais e associações de classe e comunitárias nas ações de enfrentamento das Arboviroses;
- Incluir ações de prevenção das Arboviroses na elaboração da Operação Verão e Estiagem;
- Priorizar as vistorias preventivas em Áreas de Preservação Permanente, solicitadas pelo Comitê de Arboviroses, atendendo a legislação federal nº 12.651/12, que dispõe sobre a proteção da vegetação nativa;
- Integrar as atividades do Centro de Resiliência a Desastres de Campinas – CRCD ao Comitê de Arboviroses;
- Utilizar o Sistema de Informação em Saúde Silvestre – SISS-Geo – FIOCRUZ nas vistorias preventivas do Departamento de Defesa Civil;
- Disponibilizar, quando solicitado pelo Comitê de Arboviroses, dados dos Sistemas de Gestão de Proteção e Defesa Civil: SIADEC - Sistema de Alerta de Defesa Civil e o DONARE – Sistema de Gerenciamento de Ações Humanitárias;
- Auxiliar na elaboração e revisão do Plano Municipal de Contingência para o enfrentamento e controle das Arboviroses.

AÇÕES DE RESPOSTA

- Propor à autoridade municipal, por intermédio do Secretário de Governo, baseado em sugestões técnicas do Comitê de Arboviroses, a decretação de Situação de Emergência ou de Estado de Calamidade Pública, observando os critérios estabelecidos pelo Conselho Nacional de Proteção e Defesa Civil – CONPDEC;
- Informar ao Sistema Integrado de Informações sobre Desastres – S2ID do governo federal e o Sistema Integrado de Defesa Civil – S2IDEC do Governo do Estado de São Paulo, visando à homologação e reconhecimento do decreto de anormalidade;
- Prestar socorro e assistência às populações atingidas por desastres;

Plano Municipal de contingência para o enfrentamento das arboviroses urbanas.
Ano 2023/2024 - DEZEMBRO 2022



47



4. Apoiar na realização de Ação Integrada para o enfrentamento as arboviroses;
5. Disponibilizar o Setor de Monitoramento e Alerta da Defesa Civil - SMA, para apoiar na coleta de dados para o enfrentamento das arboviroses;
6. Proceder à avaliação de danos e prejuízos das áreas atingidas por desastres;
7. Manter a União e o Estado informados sobre a ocorrência de desastres e as atividades de proteção civil no Município;
8. Auxiliar as ações de volta à normalidade e na elaboração de projetos para a reconstrução de áreas atingidas e para o mapeamento de áreas de risco;
9. Apoiar a instalação do Centro de Operação de Emergência - COE para gerenciamento de situação de crise.

ATRIBUIÇÕES DO DEPARTAMENTO DE DEFESA CIVIL

1. O Departamento de Defesa Civil de Campinas, vinculado à Secretaria Municipal de Governo, é órgão central do Sistema Municipal de Proteção e Defesa Civil responsável por promover as ações de proteção e defesa civil, por meio da normatização e supervisão técnica específica sobre as ações desenvolvidas pelos órgãos do SIMPDEC;
2. Compete também ao Departamento de Defesa Civil, elaborar, atualizar e propor ao SIMPDEC a Política Municipal de Proteção e Defesa Civil, que constitui o conjunto de objetivos que orientam e dão forma à ação de proteção e defesa civil desenvolvida pelo governo Municipal e as diretrizes da ação governamental nesta área, bem como promover sua implementação;
3. Normas que regem o Sistema Municipal de Proteção e Defesa Civil de Campinas:
 - **LEI FEDERAL Nº 12.608**, de 10 de abril de 2012, que institui a Política Nacional de Proteção e Defesa Civil – PNPDEC e dispõe sobre o Sistema Nacional de Proteção e Defesa Civil – SINPDEC e o Conselho Nacional de Proteção e Defesa Civil – CONPDEC, autoriza a criação de sistema de informações e monitoramento de desastres, altera as Leis nº 12.340, de 1 de dezembro de 2010, Lei nº 10.257, de 10 de julho de 2001, Lei nº 6.766, de 19 de dezembro de 1979, Lei nº 8.239, de 04 de outubro de 1991 e da Lei nº 9.394, de 20 de dezembro de 1996 e dá outras providências.
 - **LEI FEDERAL Nº 12.983**, de 2 de junho de 2014, que altera a Lei nº 12.340, de 1º de dezembro de 2010, para dispor sobre as transferências de recursos da União aos órgãos e entidades dos Estados, Distrito Federal e Municípios para a execução de ações de prevenção em áreas de risco e de resposta e recuperação em áreas atingidas por desastres e sobre o Fundo Nacional para Calamidades Públicas, Proteção e Defesa Civil e as Leis nº 10.257, de 10 de julho de 2001 e 12.409, de 25 de maio de 2011 e revoga dispositivos da Lei nº 12.340, de 1º de dezembro de 2010.
 - **PORTARIA MDR Nº 3.646**, de 21 de dezembro de 2022, que estabelece procedimentos e critérios para o reconhecimento federal e para a declaração de situação de emergência ou estado de calamidade pública pelos Municípios, Estados e Distrito Federal e para o reconhecimento federal.
 - **DECRETO MUNICIPAL Nº 19.135**, de 13 de maio de 2016, que dispõe sobre a reorganização do Sistema Municipal de Proteção e Defesa Civil de Campinas e dá outras providências.

Plano Municipal de contingência para o enfrentamento das arboviroses urbanas.
Ano 2023/2024 - DEZEMBRO 2022



48



- **NORMADEC 00.002-R00** - Restabelecimento de Serviços Essenciais: Serviços emergenciais para limpeza de áreas urbanas afetadas por desastres.
 - **PORTARIA Nº 773, DE 26 DE ABRIL DE 2021** - Aprova a Norma de Defesa Civil (Normadec), que dispõe sobre os procedimentos e critérios técnicos para priorização de propostas de ações de prevenção para redução de riscos de desastres.
 - **NORMADEC 00.001-R02** - TELHADOS E COBERTURAS DE EDIFICAÇÕES PÚBLICAS E PRIVADAS Restabelecimento de Serviços Essenciais.
 - **PORTARIA Nº 2.366, DE 26 DE JULHO DE 2022** - Altera, o que Dispõe sobre as diretrizes e os procedimentos para transferência de recursos da União para reconstrução de unidades habitacionais destruídas por desastres, provenientes de situação de emergência ou de estado de calamidade pública reconhecidos pelo Ministério do Desenvolvimento Regional no âmbito da Secretaria Nacional de Proteção e Defesa Civil.
 - **INSTRUÇÃO NORMATIVA Nº 24, DE 23 DE JUNHO DE 2022** - dispõe sobre a análise técnica das solicitações de recursos da União para reconstrução de unidades habitacionais destruídas por desastres a ser realizada pela Secretaria Nacional de Proteção e Defesa Civil (SEDEC/MDR), nos termos da Portaria MDR nº 998, de 5 de abril de 2022 e da Portaria MDR nº 3.033, de 4 de dezembro de 2020.
 - **DECRETO MUNICIPAL Nº 21.921, DE 25 DE JANEIRO DE 2022** - Dispõe sobre o Centro de Resiliência a Desastres, e dá outras providências.
 - **DECRETO Nº 22.507, DE 21 DE NOVEMBRO DE 2022, QUE DISPÕE SOBRE A OPERAÇÃO VERÃO 2022/2023, INSTITUI O PLANO DE CONTINGÊNCIA DE PROTEÇÃO E DEFESA CIVIL**
Artigo 8 – São atribuições dos órgãos integrantes do Sistema Municipal de Proteção e Defesa Civil – SIMPDEC.
- XX - priorizar as ações de enfrentamento das arboviroses;

Plano Municipal de contingência para o enfrentamento das arboviroses urbanas.
Ano 2023/2024 - DEZEMBRO 2022



49



11. SECRETARIA MUNICIPAL DE ADMINISTRAÇÃO

AÇÕES PERMANENTES DE PREVENÇÃO

Dar celeridade na tramitação de processos licitatórios relacionados direta ou indiretamente às ações de combate às arboviroses no Município, tanto na análise das minutas de edital pelos Procuradores Municipais lotados na SMA, quanto em outras tramitações rotineiras.

AÇÕES DE RESPOSTA

Manter a celeridade na tramitação e análise dos processos vinculados direta ou indiretamente às ações de combate às arboviroses, frente aos demais processos licitatórios.

ATRIBUIÇÕES DA SECRETARIA DE ADMINISTRAÇÃO

Definir e implementar políticas relativas aos procedimentos licitatórios, suprimentos e estocagem de materiais. normatizar os procedimentos de controle e gestão na área de suprimentos. controlar o patrimônio mobiliário. definir normas e gerenciar assuntos relativos a transportes interno.

Plano Municipal de contingência para o enfrentamento das arboviroses urbanas.
Ano 2023/2024 - DEZEMBRO 2022



50



12. SECRETARIA MUNICIPAL DE ASSISTÊNCIA SOCIAL, PESSOA COM DEFICIÊNCIA E DIREITOS HUMANOS

AÇÕES PERMANENTES DE PREVENÇÃO

1. Incluir a temática nas reuniões às famílias acompanhadas e nas oficinas realizadas, nos equipamentos da Assistência Social, estimulando a adesão da população atendida às ações de prevenção e enfrentamento à dengue e outras arboviroses (período de normalidade).
2. Intensificar ações de prevenção, nos grupos de acompanhamento de famílias e oficinas em épocas e/ou territórios com incidência de casos (período de epidemia).
3. Participar intersetorialmente de ações preventivas e educativas ao combate à dengue e outras arboviroses nos territórios.
4. Cuidar dos espaços dos equipamentos sociais evitando possíveis criadouros.

AÇÕES DE RESPOSTA

1. Atender integralmente a Estratégia de Ação Rápida para o Fortalecimento da Atenção à Saúde e da Proteção Social de Crianças com Microcefalia, conforme Portaria Interministerial nº 405, de 15 de março de 2016.
2. Participar intersetorialmente de ações de combate à dengue e outras arboviroses nos territórios.
3. Em caso de surto, epidemia e emergência atender ao Protocolo Nacional para Proteção Integral à Criança e Adolescente, Pessoas Idosas e Pessoas com Deficiência em Situação de Riscos e Desastres.

ATRIBUIÇÕES DA SECRETARIA DE ASSISTÊNCIA SOCIAL, PESSOA COM DEFICIÊNCIA E DIREITOS HUMANOS

1. Buscar, junto a outras esferas de governo, os entendimentos e meios necessários à aplicação das políticas de assistência social no município;
2. Cumprir e fazer cumprir as disposições constantes da Lei Orgânica de Assistência Social / LOAS e do Estatuto da Criança e do Adolescente, no âmbito do município;
3. Cumprir e fazer cumprir as disposições constantes nos marcos legais e estatutos atinentes à política de Direitos Humanos e Segurança Alimentar;
4. Dar suporte administrativo aos Conselhos Municipais referentes aos segmentos de Direitos Humanos no Município de Campinas;
5. Dar suporte administrativo e facilitar aos conselhos municipais da área de assistência social o cumprimento de suas finalidades e atribuições;
6. Elaborar, anualmente, o plano Municipal de Assistência Social, com a respectiva programação e orçamentação das atividades e projetos nele inseridos;
7. Gerir o Fundo Municipal de Assistência Social, executando sua programação orçamentária e financeira, na forma de lei;

Plano Municipal de contingência para o enfrentamento das arboviroses urbanas.
Ano 2023/2024 - DEZEMBRO 2022



51



8. Gerir os Fundos existentes relativos aos segmentos da política de Direitos Humanos e Segurança Alimentar;
9. Planejar, organizar e implementar a Política Municipal de Assistência Social, englobando as ações, atividades e projetos e tendo como diretrizes básicas o processo de descentralização e participação da área de assistência social.
10. Atuar na implementação descentralizadas das políticas públicas de Direitos Humanos e Segurança Alimentar, promovendo e divulgando suas ações, projetos, programas e serviços nos segmentos de políticas sobre drogas, Igualdade Racial, Juventude, LGBT, Idoso, Imigrantes e Refugiados, Mulheres e Pessoas com Deficiência;
11. Leis: 7.721/93, 8.261/95, 8.724/95, 9.340/97, 10.248/99, 11.323/02 e 13.510/08.
12. Decretos: 11.792/95, 11.865/95, 12.254/96 e 17.836/2013.



ATRIBUIÇÕES DA SECRETARIA DE COMUNICAÇÃO

1. Desenvolver a política de comunicação da PMC, incluindo.
2. Gerenciar os sistemas de comunicação e seus contratos Publicitários.
3. Prestar serviços de assessoria de imprensa ao Prefeito Municipal, Secretarias e demais órgãos municipais da administração direta e indireta.
4. Monitorar a avaliação da imagem da administração municipal a partir de suas ações administrativas.
5. Contribuir no planejamento, conceituação, concepção e, em certas circunstâncias, criação, execução interna e supervisão da comunicação e a da publicidade da PMC.
6. Realizar ações publicitárias, com o objetivo de promover a difusão de ideias e/ou informar o público em geral, de acordo com a Lei 12.232/2010.
7. Zelar pela transparência na transmissão das informações de caráter público, promovendo a divulgação dos programas desenvolvidos pela PMC e efetivando o trabalho de relacionamento com os meios de comunicação, formadores de opinião e o público em geral.
8. Promover a coordenação da comunicação interna da PMC com o objetivo de integrar as diversas áreas.
9. Definir padrões, estabelecer regras para a inserção de conteúdos e gerenciar as informações jornalísticas do Portal da PMC na internet.
10. Produzir e veicular matérias jornalísticas e de interesse público na rádio Educativa de Campinas, no portal e demais meios de comunicação da Prefeitura Municipal de Campinas.



13. SECRETARIA MUNICIPAL DE COMUNICAÇÃO

AÇÕES PERMANENTES DE PREVENÇÃO

1. Preparar material de divulgação (releases, cartazes, folhetos, spots de rádio, VTs, faixas, filmes etc.) com informações sobre sintomas e formas de prevenção da dengue e outras arboviroses para ampla divulgação nos meios oficiais, na imprensa e para a população.
2. Divulgar ações da Prefeitura para o controle e prevenção da doença por meio de matérias jornalísticas e na Rádio Educativa de Campinas, no portal e nos demais meios de comunicação da Prefeitura.
3. Realizar reforço da mídia para divulgação de medidas de eliminação e inibiçãozão de criadouros do mosquito.
4. Atualizar o hot site de arboviroses com informações para consulta de jornalistas e do público, além de imagens, infográficos etc. Acesso em <https://dengue.campinas.sp.gov.br/>
5. Estabelecer parcerias intersetoriais.
6. Articular estratégias de comunicação, em conjunto com a SECOM e os Centros de Saúde, nas comunidades identificando quem são as lideranças que podem contribuir na divulgação das medidas de prevenção.
7. Formular, com a SECOM, campanhas de educação, informação e prevenção nas redes sociais da Prefeitura.

AÇÕES DE RESPOSTA

1. Definir estratégias de divulgação para a imprensa, de acordo com cada nível de resposta, inclusive estabelecendo com os gestores o porta-voz para interlocução com os veículos de comunicação e realizando coletivas em situações específicas.
2. Divulgar ações da Prefeitura para o controle e prevenção da doença por meio de matérias jornalísticas e na Rádio Educativa de Campinas, no portal e nos demais meios de comunicação da Prefeitura.
3. Direcionar campanhas de informação e mobilização (como mensagens em carros de som e pocket mídia, entre outras) nos bairros onde há maior incidência de casos.
4. Divulgar boletins epidemiológicos (sobre situação da doença) e informações entomológicas (sobre infestação do mosquito) no site da Prefeitura, para profissionais da saúde e para a imprensa.
5. Realizar reforço da mídia para divulgação de medidas de eliminação e inibiçãozão de criadouros do mosquito.
6. Atualizar o hot site de dengue com informações para consulta de jornalistas e do público, além de imagens, infográficos etc.
7. Estabelecer parcerias intersetoriais.
8. Produzir e imprimir material específico para profissionais de saúde, inclusive com peças que ressaltem sinais de alarme para quadros graves.



14. SECRETARIA MUNICIPAL DE CULTURA E TURISMO

AÇÕES PERMANENTES DE PREVENÇÃO

1. Realizar manutenção nas caixas d'água, telhados, limpeza de calhas, bem como atender as demandas de remoção de entulhos, resultantes de reformas, de todos os equipamentos pertencentes à Secretaria Municipal de Cultura e Turismo,
2. Participar de projetos intersetoriais, que visem a educação ambiental. a geração de renda, por meio da economia solidária e criativa, objetivando o Desenvolvimento local Integrado e Sustentável,
3. Disponibilizar espaço antes do início de peças de teatro, para a veiculação de filme/propaganda sobre a Dengue e outras Arboviroses, bem como estabelecer parcerias com cinemas e teatros da iniciativa privada, para o mesmo fim,
4. Contratar peças de teatro sobre o tema.

AÇÕES DE RESPOSTA

1. Participar das ações de mutirão com personagens (mosquito) e/ou esquetes.
2. Disponibilizar aparelhagem de som e palco.
3. Disponibilizar o Teatro Infantil Carlito Maia para apresentações temáticas de prevenção.

ATRIBUIÇÕES DA SECRETARIA DE CULTURA E TURISMO

1. Envolver-se intersetorialmente, disponibilizando recursos para a execução de ações que visem o desenvolvimento humano, a fim de que haja a apropriação da população de uma cultura de prevenção as Arboviroses.
2. Disponibilizar os teatros e espaços culturais para a veiculação da propaganda do combate à Dengue e outras Arboviroses, bem como estabelecer parcerias com cinemas e teatros da iniciativa privada, para o mesmo fim.
3. Zelar pelos espaços culturais, prevenindo a criação de focos do mosquito *Aedes aegypti*.
4. Promover a orientação aos responsáveis e funcionários dos equipamentos da Secretaria na prevenção da Dengue e outras Arboviroses.
5. Organizar premiação para projetos e ações públicas ou privadas que visem o combate e a prevenção das arboviroses e zoonoses.



15. SECRETARIA MUNICIPAL DE EDUCAÇÃO

AÇÕES PERMANENTES DE PREVENÇÃO

- Desenvolver projetos de pesquisa com os alunos proporcionando a investigação de um problema real por meio da participação ativa nas diversas situações relacionadas ao tema arboviroses. As ações podem ser feitas de diversas maneiras tais como: verificação de criadouros de larvas do mosquito vetor da doença na escola, casa e vizinhança, a coleta de larvas, a destruição dos criadouros e o estudo dos fatores que favoreçam ou não a incidência do vetor, o destino e descarte de lixo na escola e no bairro/comunidade, a realidade ambiental na escola, no entorno e o que pode ser feito nesse território para melhorar a qualidade de vida das pessoas, pesquisar informações em livros ou internet. Esse tipo de ação envolve os alunos, os professores de diversas áreas, a equipe gestora, funcionários da escola e a comunidade. Para isso, os alunos são estimulados a procurarem na escola, em sua casa e vizinhança locais passíveis de se tornarem criadouros de larvas e as próprias larvas. Estes trabalhos são orientados pelos professores ou especialistas em saúde utilizando o método / metodologia científico (a).
- Alunos e Professores devem participar, sempre que possível, de pesquisas e de novas informações sobre a temática, por meio de parcerias com as secretarias de Saúde, Meio Ambiente, universidades e instituições de Pesquisa. O resultado desta ação, contribuirá com material que seja elaborado pelos próprios alunos (revista em quadrinhos, folders, cartazes, maquetes, músicas, dança) e apresentado para os pais, Conselho de escola, pais e em reuniões no bairro e ou na escola para a comunidade.
- Desenvolver essa temática como um projeto da escola, pois desta forma a equipe pedagógica faz um planejamento coletivo em que todos os assuntos relacionados a essa questão sejam trabalhados durante o ano letivo e em todos os ciclos.
- Criar estratégias para que a mensagem de combate à Dengue, vírus Zika e chikungunya chegue até a população da maneira mais eficiente possível com vinculação de mensagens educativas. Trabalho de campo com os alunos no período de epidemia, para distribuição de panfleto informativo e conscientização da comunidade do entorno da escola.
- Divulgar as informações necessárias sobre as ações de prevenção e combate à Dengue, vírus Zika e chikungunya para os pais e comunidade, solicitando o envolvimento da comunidade local no evento.
- Envolver todos os equipamentos sócio culturais e sócio educacionais, que estão no entorno da escola para conhecerem e participarem deste projeto.
- Desenvolver atividades com os alunos maiores, em que eles sejam os protagonistas da ação de solicitar determinados serviços para as melhorias da sua escola, ex. Orientação para, poda de árvores, retirada de materiais descartáveis, colocação de telas em de ralos e caixa d'água, limpeza nos brinquedos de parques e outros.

Plano Municipal de contingência para o enfrentamento das arboviroses urbanas.
Ano 2023/2024 - DEZEMBRO 2022



56



AÇÕES DE RESPOSTA

- Mobilizar as escolas que contam com instrumentos musicais, promover atividades de dança, música, teatro, circo, envolvendo toda a comunidade escolar e no entorno dela, por intermédio do trabalho - "A Educação na prevenção a serviço da população", voltadas para o esclarecimento dos moradores.
- Envolver a comunidade em atividades práticas que visam mudanças de atitudes, possibilitando neste momento que os alunos se tornem agentes protagonistas no controle da doença: permitindo que realizem uma averiguação nos seus domicílios, na escola e na vizinhança, realizem enquetes, entrevistas e divulgação de informações por meio de folhetos produzidos por eles. Envolvendo ações e divulgação de informações.
- Confeccionar o mural interativo, que mantenham as informações sobre a realidade da epidemia e sejam divulgadas para a comunidade escolar diariamente.
- Oferecer salas nas escolas municipais e unidades Bem-Querer para o atendimento de pessoas com sintomas das arboviroses.

ATRIBUIÇÕES DA SECRETARIA DE EDUCAÇÃO

- Orientar as escolas em relação a este projeto de prevenção e combate as arboviroses, no Projeto Pedagógico da escola, fazendo adequações anuais, a partir das avaliações do projeto na escola e considerando, também, a situação real da disseminação da Dengue, vírus Zika e chikungunya naquele momento.
- Desenvolver e aprimorar o domínio de competências básicas humanas, tais como: comunicação oral e escrita, leitura e interpretação de textos, bem como promover a manutenção de um comportamento solidário e de cidadania. Entender que a Dengue, vírus Zika e chikungunya interfere no aproveitamento escolar, pois afasta a criança da escola.
- Levar aos alunos, os temas transversais hoje tão importantes para debate e uso em sala-de-aula, visando conscientizá-los quanto à importância de prevenir a Dengue, vírus Zika e chikungunya, e permitir a disseminação dos conceitos apresentados em diversas revistas, esclarecer dúvidas, minimizar resistências e valorizar a abrangência da ação educativa.
- Envolver a equipe gestora e todos os funcionários, alunos da escola e a comunidade, a partir deste processo de estímulo à pesquisa, podendo garantir que se aborde o conhecimento sobre as doenças em diversos componentes (o problema pode ser envolvido no currículo de algumas disciplinas) e possibilita envolver as famílias por meio das informações que os alunos levam da escola, favorecendo a mudança de atitude dos envolvidos.
- Desenvolver projetos de pesquisa com os alunos, proporcionando a investigação de um problema real, através da participação ativa nas diversas situações envolvendo questões relacionadas ao tema Arboviroses.
- Estimular aos alunos a participarem das estratégias permanentes de orientação, conscientização, combate e prevenção às Arboviroses nas escolas da secretaria Municipal de Educação.

Plano Municipal de contingência para o enfrentamento das arboviroses urbanas.
Ano 2023/2024 - DEZEMBRO 2022



57



16. SECRETARIA MUNICIPAL DE ESPORTES E LAZER

AÇÕES PERMANENTES DE PREVENÇÃO

- Orientar alunos e frequentadores das Praças de Esportes, Clubes Municipais e dos Ginásios Municipais, quanto a limpeza e manutenção do local, apresentando as condições adequadas à eliminação dos criadouros do mosquito transmissor das arboviroses.
- Orientar os chefes de setores dos locais quanto à manutenção adequada das piscinas, eliminação de potenciais focos para a proliferação do mosquito transmissor através de constante ronda em todo o espaço físico dos locais.
- Afixação de cartazes e orientações sobre o assunto nas entradas dos locais.
- Realizar ações através de divulgação de medidas preventivas nos Eventos Esportivos sob a responsabilidade da Secretaria, através de panfletos ou uso do microfone.
- Buscar formas em conjunto com a comunidade de atitudes que colaborarem no combate ao mosquito transmissor.

AÇÕES DE RESPOSTA

- Manter em dia a entrega dos produtos químicos das piscinas.
- Realização do controle de materiais de limpeza (sacos de lixo, lixeira limpa etc.).
- Oferecimento de material informativo aos usuários dos locais.
- Aplicação de medidas preventivas nos eventos esportivos, como aplicação de repelentes, vestuários que cubram a maior parte do corpo.

ATRIBUIÇÕES DA SECRETARIA DE ESPORTES E LAZER

- Acompanhar a realização das ações nos locais.
- Dar as condições econômicas para a realização ações.
- Buscar parceiros para a confecção dos banners e material impresso.
- Realização de reuniões periódicas com os coordenadores, chefes de praças, e outros servidores em busca de feedback para novas ações.

Plano Municipal de contingência para o enfrentamento das arboviroses urbanas.
Ano 2023/2024 - DEZEMBRO 2022



58



17. SECRETARIA MUNICIPAL DE HABITAÇÃO

AÇÕES PERMANENTES DE PREVENÇÃO

- Auxiliar na fiscalização de toda extensão territorial do Município a fim de coibir ações que possam resultar na implantação de parcelamentos irregulares e clandestinos ou que causem danos ao meio ambiente;
- Promover o monitoramento e fiscalização de toda extensão territorial do Município a fim de evitar o surgimento e a consolidação de novos núcleos urbanos informais, bem como o adensamento dos núcleos urbanos informais já existentes em seu território;
- Desenvolver, em conjunto com as demais Secretarias, planos e campanhas de melhorias de habilidades ligadas especialmente à preservação do meio ambiente, disposição de resíduos, saúde preventiva e saneamento básico;
- Coordenar ações para a remoção e respectivo acolhimento das famílias moradoras de áreas de risco e/ou impróprias para moradia;
- Orientar, quando do atendimento das famílias que procurem os serviços da Secretaria Municipal de Habitação, sobre as diretrizes e medidas de prevenção estabelecidas pelo Comitê de Arboviroses, especialmente as ações de prevenção dos criadouros do mosquito da dengue;
- Articular as inspeções técnicas junto aos representantes das Secretarias que compõem o Eixo de Política Pública de Resíduos Sólidos visando a elaboração do diagnóstico situacional assistencial, cabendo esta ação a Coordenadoria de Planejamento Social;
- Participar junto com os demais representantes que compõem o Eixo de Política Pública Resíduos Sólidos das vistorias de fiscalização, quando a área em questão possuir habitação irregular ou em processo de Regularização Fundiária;
- Participar das vistorias integradas com os representantes das demais Secretarias.

AÇÕES DE RESPOSTA

- Promover, em conjunto com as demais Secretarias, a remoção dos resíduos de sobras das moradias que foram objetos de remoção a fim de possibilitar o seu destino adequado, de modo que estes não se tornem criadouros para o mosquito da dengue e outras arboviroses;
- Realizar ação intersetorial para que, além da remoção, ocorra também recuperação ambiental da área desocupada, sempre que possível;
- Orientar a população residente em áreas irregulares da importância do descarte adequado de resíduos, móveis, eletrodomésticos entre outros;
- Realizar vistorias em conjunto com as demais Secretarias em locais que possam ser espaços criadouros do mosquito da dengue;
- Orientar as famílias quando as ações de prevenção dos criadouros do mosquito Aedes aegypti, em suas moradias.
- Reunir os representantes das Secretarias que compõem o Eixo para alinhamento estratégico do acolhimento, abordagem, vínculo e das ofertas a serem realizadas pelos serviços;
- Organizar vistorias técnicas em conjunto com as demais Secretarias componentes da etapa de diagnóstico situacional assistencial (data, horário, ponto de encontro, etc.);

Plano Municipal de contingência para o enfrentamento das arboviroses urbanas.
Ano 2023/2024 - DEZEMBRO 2022



59



8. Compilar os dados obtidos e elaborar relatório do diagnóstico situacional assistencial, a partir da contribuição de todas as Secretarias participantes;
9. Efetuar a devolutiva do diagnóstico assistencial e das ações necessárias na reunião do Comitê de Arboviroses.
10. Realizar vistorias integradas em áreas com situações complexas que necessitam de intervenção intersetorial, no município de Campinas.

ATRIBUIÇÕES DA SECRETARIA DE HABITAÇÃO

1. Monitorar, através da Coordenadoria Especial de Habitação Popular – CEHAP, toda a extensão territorial do Município, urbana e rural, para evitar o surgimento e a consolidação de novos núcleos urbanos informais, bem como o adensamento dos núcleos urbanos informais existentes em seu território;

Plano Municipal de contingência para o enfrentamento das arboviroses urbanas.
Ano 2023/2024 - DEZEMBRO 2022



60



18. SECRETARIA MUNICIPAL DE GESTÃO E DESENVOLVIMENTO DE PESSOAS

AÇÕES PERMANENTES DE PREVENÇÃO

1. Publicar o comunicado de Alerta Dengue Campinas no Portal do Servidor que é o ambiente virtual em que os servidores acessam para informações e solicitações à Secretaria de Gestão e Desenvolvimento de Pessoas;
2. Introduzir o tema arboviroses em cada início de curso ministrado pela EGDS, objetivando a conscientização dos servidores, do seu papel de enfrentamento as arboviroses.

AÇÕES DE RESPOSTA

1. Liberar o quantitativo de horas extraordinárias para o enfrentamento das arboviroses em situação de surto, epidemia ou emergência, obedecendo aos limites legais;
2. Convocar servidores de outras secretarias para, no que couber, oferecer o suporte necessário nos casos de surto, epidemia ou emergência.

ATRIBUIÇÕES DA SECRETARIA DE GESTÃO E DESENVOLVIMENTO DE PESSOAS

1. A Secretaria Municipal de Gestão e Desenvolvimento de Pessoas tem como missão desenvolver políticas que assegurem um sistema de gestão de pessoas, proporcionando a qualificação e a motivação dos servidores, bem como promover a integração, o desenvolvimento e a capacitação no sentido de potencializar suas competências, visando sempre a excelência de seu desempenho.
2. Também, no que diz respeito aos benefícios e adequação de lotação, é missão da secretaria atuar com eficácia para garantir ao servidor a tranquilidade necessária para o desenvolvimento de sua função pública.

Plano Municipal de contingência para o enfrentamento das arboviroses urbanas.
Ano 2023/2024 - DEZEMBRO 2022



61



19. SECRETARIA MUNICIPAL DE RELAÇÕES INSTITUCIONAIS

AÇÕES PERMANENTES DE PREVENÇÃO

1. Organizar a sociedade através da participação popular na gestão pública municipal.
2. Proporcionar contínuo retorno através de mecanismos de prestação de contas e de transparência da política pública.
3. Contribuir para a formação de consciência crítica coletiva dos municípios.
4. Fomento e incentivo às culturas de corresponsabilidade na condução dos destinos e vivências da cidade entre poderes constituídos e população.
5. Participar de visitas in loco das áreas consideradas de ameaça indicada pela DEVisA, juntamente com os conselheiros das respectivas regiões.

AÇÕES DE RESPOSTA

1. Participar de visitas in loco das áreas consideradas de ameaça indicada pela DEVisA, juntamente com os conselheiros das respectivas regiões.
2. Participar e mobilizar lideranças para atuar nos mutirões de conscientização para eliminação de criadouros e combate ao mosquito *Aedes aegypti*.
3. Manter as lideranças informadas das áreas indicadas como situação de risco e a necessidade de ações mais contundentes do Poder Público.
4. Desenvolver palestras em conjunto com técnicos da saúde para conscientizar as lideranças locais das consequências de morar próximo a uma área de ameaça ou de risco.
5. Organizar encontros de esclarecimentos e orientações à comunidade da corresponsabilidade do todo cidadão na atuação permanente de combate ao mosquito.

ATRIBUIÇÕES DA SECRETARIA DE RELAÇÕES INSTITUCIONAIS

1. Planejar, em conjunto com a Coordenação do Conselho Municipal do Orçamento Cidadão, metodologia, de funcionamento e calendário de reuniões e atividades do Conselho.
2. Colaborar na organização dos fóruns gerais e específicos do Orçamento Cidadão.
3. Promover a organização de relatórios periódicos sobre o andamento da execução dos investimentos aprovados nos fóruns de prioridades orçamentárias para o Conselho Municipal do Orçamento Cidadão.
4. Promover a organização de seminários, fóruns e eventos com temas relativos ao funcionamento e organização do Orçamento Cidadão.
5. Desenvolver e planejar, em conjunto com as Secretarias Municipais matérias estratégicas para implementar novos mecanismos de comunicação com o objetivo de assegurar maior participação da comunidade e atrair novos agentes.
6. Acompanhar as ações propostas e propor revisão das atividades.
7. Organizar, em conjunto com as Administrações Regionais e/ou setores responsáveis, atividades que promovam a participação popular.

Plano Municipal de contingência para o enfrentamento das arboviroses urbanas.
Ano 2023/2024 - DEZEMBRO 2022



62



20. SECRETARIA MUNICIPAL DE SERVIÇOS PÚBLICOS

AÇÕES PERMANENTES DE PREVENÇÃO

1. Mutirões através de rodízios, passando por todas as administrações regionais e subprefeituras, onde a regional escolhida recebe o apoio de todas as outras regionais executando os seguintes serviços:
 - Remoção de resíduos sólidos urbanos e resíduos da construção civil como restos de obras (entulho) destinados inadequadamente em vias públicas, terrenos baldios, praças públicas, córregos, e áreas de proteção ambiental.
 - Conservação de áreas verdes, a partir de ações como podas de árvores, plantio de mudas, capinação de praças e córregos.
 - Varrimento de vias e logradouros públicos, principalmente em ruas e avenidas não atendidas regularmente pelos serviços de varrição, com grande circulação de pessoas.
2. Operação Cata-Treco, com a coleta de objetos inservíveis, como eletrodomésticos, sofás, móveis, geralmente acumulados no interior das residências, causando possíveis criadouros do mosquito *Aedes aegypti*.
3. Prospeção de novas áreas para implantação de novos Ecopontos e Pontos Verdes, minimizando com isto, impactos negativos de lançamento de resíduos em locais públicos inadequados e prevenindo assim a formação de criadouros do mosquito *Aedes aegypti*.
4. Aparelhamento das Administrações Regionais através de equipamentos (máquinas e caminhões), proporcionando assim a melhoria da limpeza geral nos bairros.
5. Implantação e Sistematização do Sistema Integrado de Resíduos da Construção Civil (SIRCC), com objetivo de:
 - a) Identificar a fontes geradoras, logística de transporte dos resíduos da construção civil e combatendo o Descarte Irregular desses resíduos.
 - b) Promover a Gestão Integrada dos Resíduos.
 - c) Cadastrar Geradores, Transportadores e Controle de Monitoramento de Caçambas e disciplinar sua gestão.
 - d) Proteção à saúde, limpeza pública e a qualidade ambiental.
 - e) Implantar um Sistema de Rastreabilidade.
 - f) Promover Intervenção e sensibilização para garantia da hierarquia de geração desses resíduos.
 - g) Garantia da destinação ambientalmente adequada, com tratamento, reciclagem dos RCC e reaproveitamentos dos produtos gerados em áreas públicas e próprios públicos Municipais.
 - h) Conscientização para não Geração, Redução, Reutilização, Reciclagem e/ou Destinação ambientalmente correta.
 - i) Atendimento aos marcos legais.

Plano Municipal de contingência para o enfrentamento das arboviroses urbanas.
Ano 2023/2024 - DEZEMBRO 2022



63



6. Fiscalização e notificação, por meio da Coordenadoria de Fiscalização de Terrenos – COFIT, da limpeza de terrenos abandonados.

AÇÕES DE RESPOSTA

- Promover e intensificar mutirões de limpeza específicos em áreas urbanas (bairros) com alto índice de infestação executando:
 - Remoção de resíduos sólidos urbanos e resíduos da construção civil como restos de obras (entulho) destinados inadequadamente em vias públicas, terrenos baldios, praças públicas, córregos, e áreas de proteção ambiental.
 - Conservação de áreas verdes, a partir de ações como podas de árvores, plantio de mudas, capinação de praças e córregos.
 - Varição de vias e logradouros públicos, principalmente em ruas e avenidas não atendidas regularmente pelo serviço de varrição, com grande circulação de pessoas.
- Intensificar a Operação Cata-Treco, com a coleta de objetos inservíveis, como eletrodomésticos, sofás, móveis, geralmente acumulados no interior das residências, causando possíveis criadouros do mosquito *Aedes aegypti*.
- Intensificar as ações do Sistema Integrado de Resíduos da Construção Civil (SIRCC), em especial as de fiscalização e aplicação de medidas punitivas.
- Intensificar por meio da Coordenadoria de Fiscalização de Terrenos - COFIT, a fiscalização e notificação da limpeza de terrenos abandonados.



ATRIBUIÇÕES DA SECRETARIA DE SERVIÇOS PÚBLICOS

Introdução

A Secretaria Municipal de Serviços Públicos (SMSP) foi criada pelo Decreto nº 16.532, de 29 de dezembro de 2008. O órgão tem a tarefa de planejar, gerenciar, coordenar e implementar, por meio das Diretorias de Departamentos, a manutenção geral do Município de Campinas.

O objetivo é efetuar a manutenção da cidade através:

- Da manutenção do viário pavimentado e não-pavimentado, e do sistema hidro-plúvio-escoador.
- Da manutenção e expansão das áreas de verde paisagístico, bosques, jardins e praças.
- Da realização das coletas convencionais e seletivas de resíduos, varrição do viário pavimentado, gerenciamento dos aterros sanitários e implementando as usinas de reciclagem e reprocessamento de lixo.
- Do gerenciamento da usina de reprocessamento de entulho e resíduos da construção civil.

Estrutura

Para a realização dos serviços que estão sob sua responsabilidade, a Secretaria Municipal de Serviços Públicos conta com 4 departamentos:

Departamento de Limpeza Urbana (DLU):

- Coordenadoria Setorial de Administração (COAD) – Coordena os aspectos administrativos do Departamento de Limpeza Urbana, tais como: segurança patrimonial, recursos humanos, compras, trânsito de veículos, carga e descarga de material, entre outras funções.
- Coordenadoria Setorial de Limpeza Urbana (COLUR) - Coordena e é responsável pelos serviços de coleta regular de lixo domiciliar, varrição manual de vias e logradouros públicos, operação de limpeza especial de calçadas, coleta e transporte de resíduos sólidos de saúde (RSS) em grandes geradores e coleta e transporte de resíduos sólidos de saúde (RSS) em pequenos geradores.
- Coordenadoria Setorial de Coleta Seletiva (COSEL) – Coordena os serviços de coleta, armazenamento, destinação e tratamento de resíduos específicos, como materiais recicláveis (papel, plástico, vidro e metal), óleos vegetais comestíveis, pilhas, baterias, lâmpadas fluorescentes e pneumáticos inservíveis.
- Coordenadoria Setorial de Tratamento de Resíduos (COTRARES) - Administra a investigação, manutenção e a reabilitação dos antigos aterros (Santa Bárbara e Pirelli), além do gerenciamento de todos os serviços referentes à recuperação, operação, monitoramento e encerramento do atual Aterro Sanitário Delta A. Planeja e acompanha a investigação ambiental e o EIA-RIMA do novo Aterro Sanitário Delta B, o sistema de compostagem de resíduos orgânicos (podas, galharias, lodo da ETE-SANASA e frutas, legumes e verduras da CEASA), viveiros de mudas e hidropônicas e o sistema de tratamento de resíduos (microondas).

Departamento de Parques e Jardins (DPJ):



- Coordenadoria Setorial de Administração (COAD) – Responsável pelo setor administrativo com funções de gerenciar os recursos orçamentários, elaborar correspondências oficiais, entre outros.
- Coordenadoria Setorial de Bosques e Parques (COPARQUES) - Executa todas as ações que envolvem a recuperação e conservação das áreas naturais de Campinas.
- Coordenadoria Setorial de Arborização (COARBO) – Gerencia e fiscaliza o cultivo de mudas, poda e extração de árvores com planejamento de projetos paisagísticos e atividades de combate a pragas.
- Coordenação de Projetos - É um órgão que executa e implanta projetos de urbanização e revitalização de áreas verdes (praças, parques, bosques etc.) e qualquer atividade que nelas se realizem, além de fiscalizar e executar os reparos ligados à parte civil, hidráulica, elétrica e/ou paisagismo. É uma equipe multidisciplinar, composta por profissionais das áreas de engenharia, arquitetura, assessores técnicos, pedreiros, ajudantes e equipe terceirizada, que contempla: jardineiros, pedreiros e ajudantes gerais.

Departamento Administrativo Financeiro (DAF):

- Pavimentação (recapeamento).
- Iluminação Pública e Conservação Rural.
- Fiscalização de Terrenos e Vias Sanitárias (COFIT).
- Gestão de Pessoas (reeducandos).

Coordenadoria das Administrações Regionais (COAR):

- 15 Administrações Regionais – AR's.
- 06 Subprefeituras.



21. SECRETARIA MUNICIPAL DE TRABALHO E RENDA

AÇÕES PERMANENTES DE PREVENÇÃO

- Orientar os Cooperados sobre a importância de manter as áreas limpas e conservadas.
- Estabelecer um relacionamento com as outras áreas da PMC, através do GT (grupo técnico) das Cooperativas;
- Falar com todos os cooperados para que as ações se estendam para suas casas no tocante à importância e conscientização e da necessidade de reciclagem e preservação do meio ambiente;
- Falar com os cooperados para que orientem os munícipes a respeito, da responsabilidade de se fazer a triagem do lixo em suas casas (Separação do lixo orgânico com o reciclável);
- Criar mecanismos para conscientização e educação da população em geral, da importância da reciclagem de materiais passíveis de serem reaproveitados ou recicláveis.

AÇÕES DE RESPOSTA

- Definir com as cooperativas as melhores estratégias, para que as áreas estejam sempre limpas e organizadas;
- Elaborar e publicar orientações técnicas para melhorias na gestão dos resíduos sólidos e materiais recicláveis junto às Cooperativas instaladas no Município de Campinas.

ATRIBUIÇÕES DA SECRETARIA DE TRABALHO E RENDA

- Conf. Art. 14 do Decreto que regulamenta a Lei 14.923 de 24/11/2014 referente ao Programa Municipal de Economia Solidária, no âmbito do Município de Campinas.

Os Empreendedores e Empreendimentos Econômicos Solidários que fizerem uso de espaço público serão os responsáveis pela limpeza interna de toda a área disponibilizada, além de se responsabilizarem:

- pelo pagamento mensal da água e energia elétrica.
- pela manutenção dos equipamentos fornecidos pela SMTR para determinada atividade, sejam elas feiras, cooperativas, etc.
- pela manutenção das construções existentes.
- pela limpeza de todo o terreno utilizado pelo empreendimento e
- pelas adequações e reformas aprovadas pelo Poder Público.

Parágrafo único. É vedada a utilização de espaço público para fins de moradia.



22. SECRETARIA DO VERDE, MEIO AMBIENTE E DESENVOLVIMENTO SUSTENTÁVEL

AÇÕES PERMANENTES DE PREVENÇÃO

1. Realizar vistorias preventivas em conjunto com outras Secretarias e Órgãos visando identificar áreas verdes prioritárias para recuperação ambiental, visando evitar criadouros.
2. Realizar vistorias preventivas em conjunto com a Defesa Civil em áreas de preservação permanente – APP visando agilizar o processo de emissão do Certificado de Dispensa de Licenciamento Ambiental – CDL para a Secretaria de Serviços Públicos realizar a limpeza e desassoreamento destes locais.
3. Incluir nas ações de Educação Ambiental, a temática da prevenção às arboviroses.

AÇÕES DE RESPOSTA

1. Priorizar a análise dos processos de licenciamento ambiental relacionados ao combate das arboviroses.
2. Priorizar a recuperação ambiental das áreas identificadas como de risco de transmissão das arboviroses.

ATRIBUIÇÕES DA SECRETARIA DO VERDE, MEIO AMBIENTE E DESENVOLVIMENTO SUSTENTÁVEL

Inseridas no Plano de acordo com o disposto na Lei Complementar nº59 de 09 de janeiro de 2014, que determina as competências da Secretaria Municipal do Verde, Meio Ambiente e Desenvolvimento Sustentável.

Informamos que a partir de 2022 o Comitê passou a estruturar seu trabalho em forma de Eixos Temáticos e a Secretaria do Verde atua prioritariamente nas seguintes áreas:

1. Políticas Públicas de Resíduos Sólidos - Atua neste eixo a Coordenadoria de Fiscalização Ambiental e a Coordenadoria de Projetos e Educação Ambiental.
2. Saúde Única - Atua neste eixo a Coordenadoria de Fiscalização Ambiental e o Departamento de Proteção e Bem Estar Animal.
3. Educação Ambiental - A SVDS coordena este eixo, através da Coordenadoria de Projetos e Educação Ambiental.



De acordo com a Lei Complementar nº59 de 09 de janeiro de 2014 compete à Secretaria Municipal do Verde, Meio Ambiente e Desenvolvimento Sustentável:

1. Promover a defesa e garantir a conservação, proteção e recuperação do meio ambiente no território municipal.
2. Estabelecer padrões e normas ambientais no âmbito do Município.
3. Promover a gestão ambiental integrada em conformidade com as políticas públicas municipal, metropolitana, regional, nacional e internacional, bem como estudar, planejar e implementar as ações e instrumentos necessários para a sua adequação ao Município.
4. Definir e implementar programas e projetos na área de meio ambiente, estudar e propor espaços ambientalmente protegidos e de recomposição de vegetação no âmbito do Município, em parceria com os órgãos municipais relacionados.
5. Avaliar as políticas públicas com influência no Município, em especial quanto ao impacto ambiental.
6. Promover a articulação e a integração dos diversos órgãos da administração nos três níveis de governo, no que concerne às ações de defesa do meio ambiente.
7. Promover estudos, normas e padrões de planejamento ambiental e sugerir instrumentos de melhoria da qualidade ambiental.
8. Formular e propor alterações e normas quanto a estudos de impacto ambiental.
9. Licenciar empreendimentos e atividades de impacto ambiental local e ou aquelas delegadas ao Município por meio de convênios ou outros instrumentos legais e empreendimentos e atividades não licenciáveis em outras esferas de governo, em caráter suplementar.
10. Autorizar a supressão, intervenção e manejo de vegetação em Áreas de Proteção Permanente e várzeas urbanas nos termos do art. 190, II da Lei Orgânica do Município de Campinas.
11. A autorização de corte de árvores isoladas em área urbana e rural de propriedade particular, vinculada ao licenciamento ambiental.
12. Exercer a atividade de fiscalização, controle e monitoramento sobre os empreendimentos e atividades causadoras de degradação ambiental.
13. Exercer o poder de polícia administrativa, por meio de aplicação de sanções administrativas nos casos de constatação de danos causados ao meio ambiente, durante a ação fiscalizadora, dentro da sua competência legal.
14. Coordenar e supervisionar a política de educação ambiental no município.
15. Contribuir para o aumento dos espaços verdes urbanos.
16. Propor a criação de unidades de conservação ambiental no município e implementar sua regulamentação e gerenciamento.
17. Fomentar a publicidade e a participação da comunidade nos processos de formação e gestão de políticas públicas ambientais, bem como seu controle social.
18. Promover a defesa, proteção e o bem-estar dos animais, tanto domésticos quanto da fauna silvestre no município.



23. SOCIEDADE DE ABASTECIMENTO DE ÁGUA E SANEAMENTO – SANASA

AÇÕES PERMANENTES DE PREVENÇÃO

1. Limpar e proteger com telas caixas e reservatórios d'água dos próprios públicos.
2. Prestar esclarecimentos e orientações sobre dimensionamento e condições adequadas dos reservatórios públicos e residenciais.
3. Sensibilizar a população de bairros e núcleos residenciais, bem como escolas do município, sobre a importância da prevenção da dengue e demais arboviroses, através de programas sociais desenvolvidos pela SANASA.
4. Desenvolvimento temático nas Comunidades escolares do Projeto REÁGUA pertencentes às redes de ensino municipal e estadual. nas palestras sobre uso consciente da água proferida em escolas, universidades e empresas.
5. Sensibilização por meio de difundir informações acerca da campanha municipal destacando a importância do protagonismo social no combate e prevenção, contemplando esclarecimentos sobre os impactos causados por coletas, reservação e reutilização de água indevida.
6. Manter áreas da SANASA livres de possíveis criadouros, intensificando serviços de limpeza de calhas, recolhimento de entulhos e materiais, poda de árvores, roçadas, verificação de vasos - areia nos pratinhos. substituição de plantas.7 - Em atividade intersecretorial da Gerência de Perdas e Sistemas, a educação ambiental é desenvolvida por meio de uma ação permanente com furgões adaptados como laboratórios móveis para o Uso consciente da Água e Lançamento de Esgoto, no desenvolvimento da atividade Ciclo da Água no Saneamento.

AÇÕES DE RESPOSTA

1. Realizar ação de conscientização da população, por meio da inserção de mensagem na fatura, em atendimento à Lei Nº 14.840 de 23 de junho de 2014, que determina que a Empresa SANASA - Sociedade de Abastecimento de Água e Saneamento S/A divulgue em suas faturas, texto informativo ao qual incentive a sociedade, através da conscientização de combate à dengue e demais arboviroses, no Município de Campinas.
2. Utilizar seus diversos meios de comunicação para inserção de mensagens informativas, sobre a importância da prevenção da dengue e demais arboviroses.
3. Disponibilizar apoio logístico com maquinários e equipamentos.
4. Realizar visitas às unidades da SANASA para conscientizar os colaboradores sobre o tema e conclamá-los a eliminar os possíveis criadouros em suas unidades e manter vigilância constante.

ATRIBUIÇÕES DA SANASA

1. Promover a educação e ações em saneamento, meio ambiente e áreas correlatas, difundindo os conhecimentos inerentes às suas atividades fins em ações integradas com o Município, com os Estados, com a União e com a sociedade (Estatuto Social da SANASA, Art. 2º - II).



24. DEPARTAMENTO DE GESTÃO DA INFORMAÇÃO/DOCUMENTOS E ATENDIMENTO AO CIDADÃO

Coordenadoria Setorial do 156

1. Fazer solicitações que são definidas como área de risco no comitê e encaminhá-las via solicitação 156 aos departamentos responsáveis pelas ações.
2. Quando do retorno das respostas dos departamentos elaborar relatório com as informações e secretarias que responderam ao Alerta Dengue Campinas enviados e caso a Secretaria não tenha encerrado a solicitação, realizar o encerramento no sistema de protocolo geral.
3. Verificar na listagem enviada pela Vigilância em Saúde e informar o município via telefone 156, os funcionários que estão trabalhando nas ações de controle e nebulização no município de Campinas.



DEVISA Departamento de Vigilância em Saúde

SUS SECRETARIA DE SAÚDE

COMITÊ MUNICIPAL DE ENFRENTAMENTO DAS ARBOVIROSES - CAMPINAS/SP

PREFEITURA DE CAMPINAS

Campinas, 09 de janeiro de 2023

DÁRIO SAADI

Prefeito Municipal

PETER PANUTTO

Secretário Municipal de Justiça

MICHEL ABRAO FERREIRA

Secretário Municipal de Governo

Redigido conforme elementos do processo SEL.PMC.2022.00106271-73.

ADERVAL FERNANDES JUNIOR

Secretário Municipal Chefe de Gabinete do Prefeito

DECRETO Nº 22.596, DE 9 DE JANEIRO DE 2023

DISPÕE SOBRE A ORGANIZAÇÃO DO COMITÊ MUNICIPAL DE ENFRENTAMENTO DAS ARBOVIROSES E DÁ OUTRAS PROVIDÊNCIAS.

O Prefeito do município de Campinas, no uso de suas atribuições legais e, CONSIDERANDO o grande desafio que é o enfrentamento das arboviroses e a complexidade dos fatores que determinam a ocorrência das doenças no Brasil;

CONSIDERANDO a necessidade de aumentar a resiliência das comunidades para evitar a ocorrência de óbitos por arboviroses, assim como prevenir e coibir processos epidêmicos;

CONSIDERANDO a necessidade de abordar de forma sistêmica as ações prospectivas sobre os riscos ainda não existentes, as ações reativas sobre os riscos existentes e a elaboração e execução de um Plano de Contingência para enfrentamento das arboviroses;

CONSIDERANDO a importância dos Objetivos do Desenvolvimento Sustentável - ODS e da Saúde Única (interface entre Saúde Humana, Saúde Animal e Meio Ambiente) na antecipação de cenários de risco à saúde humana;

CONSIDERANDO a necessidade de manter em condições excepcionais de acionamento o complexo administrativo destinado ao atendimento das convocações de prevenção e resposta às emergências relacionadas com enfrentamento das arboviroses;

CONSIDERANDO, finalmente, a necessidade de definir procedimentos em casos de declaração de alertas, epidemias e decretação de Situação de Emergência ou Estado de Calamidade Pública em consonância com a Legislação Federal.

DECRETA:

Art. 1º O Comitê Municipal de Enfrentamento das Arboviroses, de caráter permanente, com atribuição precípua de acompanhar e estabelecer estratégias de ações voltadas à prevenção e controle das arboviroses, fica organizado nos termos deste Decreto.

Art. 2º O Comitê deverá atualizar, bianualmente, o Plano Municipal de Contingência para o Enfrentamento das Arboviroses Urbanas, publicando-o no Diário Oficial do Município -DOM.

§ 1º O Comitê tem a função de promover a intersetorialidade, propiciando ações integradas e coordenadas para prevenção e enfrentamento das arboviroses e favorecer a tomada de decisões e a agilidade nos processos administrativos necessários.

§ 2º O Comitê tem a responsabilidade de contribuir no processo de planejamento, articulação, coordenação, execução e avaliação dos programas, projetos e ações de prevenção e controle de doenças, bem como o atendimento a situações adversas provocadas pelas arboviroses em todo o território do Município de Campinas.

§ 3º O Comitê operará em forma de Sala de Situação, para compartilhamento de informações e análise de dados relacionados a arboviroses e poderá instalar o Centro de Operação de Emergências - COE Arboviroses, sempre que necessário.

§ 4º O Comitê adotará eixos estratégicos para o enfrentamento das Arboviroses Urbanas, que deverão seguir os preceitos legais e cumprir as deliberações do Comitê. Art. 3º O Comitê será coordenado pela Secretaria Municipal de Governo e vinculado à Secretaria Municipal de Saúde.

Parágrafo único. Para fins de coordenação de suas atividades o Comitê terá o Grupo Executivo, composto por 01 (um) representante da Secretaria Municipal de Governo e 01 (um) representante da Secretaria Municipal de Saúde, responsável pela Intersetorialidade.

Art. 4º O Comitê será composto por 2 (dois) representantes, um titular e um suplente, de cada, um dos seguintes órgãos e entidades:

I - Secretaria Municipal de Governo:

a) Departamento de Defesa Civil;

b) Departamento de Gestão da Informação/Documentos e Atendimento ao Cidadão;

II - Secretaria Municipal de Saúde:

a) Departamento de Saúde;

b) Departamento de Vigilância em Saúde.

III - Secretaria Municipal de Administração;

IV - Secretaria Municipal de Assistência Social, Pessoa com Deficiência e Direitos Humanos;

V - Secretaria Municipal de Comunicação;

VI - Secretaria Municipal de Cultura;

VII - Secretaria Municipal de Educação;

VIII - Secretaria Municipal de Esportes e Lazer;

IX - Secretaria Municipal de Habitação;

X - Secretaria Municipal de Gestão e Desenvolvimento de Pessoas;

XI - Secretaria Municipal de Relações Institucionais;

XII - Secretaria Municipal de Serviços Públicos;

XIII - Secretaria Municipal de Trabalho e Renda;

XIV - Secretaria Municipal do Verde, Meio Ambiente e Desenvolvimento Sustentável;

XV - Sociedade de Abastecimento de Água e Saneamento - SANASA;

XVI - Autarquia Rede Municipal Dr. Mário Gatti de Urgência, Emergência e Hospitalar;

XVII - Serviços Técnicos Gerais - SETEC.

§ 1º Caso seja necessário, o Grupo Executivo, previsto no art. 3º deste Decreto, poderá convidar representantes de outros órgãos e entidades públicas e privadas, bem como representantes da comunidade para participar das atividades do Comitê Municipal de Enfrentamento das Arboviroses.

§ 2º Os representantes das entidades e órgãos da Administração Pública Municipal serão indicados, respectivamente, pelo dirigente máximo da entidade e pelo titular da Pasta e deverão possuir autorização para mobilizar recursos humanos e materiais administrados pelos representados, para emprego imediato nas ações de prevenção e controle das arboviroses.

§ 3º As entidades públicas e privadas, organizações não governamentais, clubes de serviço, associações diversas e representantes da comunidade que venham a prestar ajuda ao comitê terão suas atividades reguladas pelo Grupo Executivo do Comitê Municipal de Enfrentamento das Arboviroses.

Art. 5º A participação no Comitê Municipal de Enfrentamento das Arboviroses será considerada de relevante interesse público.

Art. 6º O hotsite <https://dengue.campinas.sp.gov.br/> será utilizado pelo Comitê como fonte segura de informação institucional sobre as arboviroses no município, boletins epidemiológicos, painel interativo, material técnico e ações educativas e preventivas.

Art. 7º Ficam revogadas as disposições em contrário, especialmente o Decreto nº 19.621, de 21 de setembro de 2017.

Art. 8º Este Decreto entra em vigor na data de sua publicação.

Campinas, 09 de janeiro de 2023

DÁRIO SAADI

Prefeito Municipal

PETER PANUTTO

Secretário Municipal de Justiça

MICHEL ABRAO FERREIRA

Secretário Municipal de Governo

Redigido conforme elementos do processo SEL.PMC.2022.00106271-73.

ADERVAL FERNANDES JUNIOR

Secretário Municipal Chefe de Gabinete do Prefeito

SECRETARIA MUNICIPAL DE COMUNICAÇÃO

AUTORIZAÇÃO DE DESPESA

EXPEDIENTE DESPACHADO PELO SECRETÁRIO MUNICIPAL DE COMUNICAÇÃO

Processo SEI Nº PMC.2019.00021328-97

Interessado: Secretaria Municipal de Comunicação

Em face dos elementos constantes no presente processo administrativo e ao disposto no Decreto Municipal nº 18.099/13 e suas alterações, **AUTORIZO:**

1. A prorrogação do Termo de Contrato nº 165/2019 celebrado entre o Município de Campinas e a empresa **Redcreek Engenharia em Telecomunicação Eireli - ME**, que tem por objeto a prestação de serviços de manutenção preventiva e corretiva em equipamentos da Rádio Educativa, pelo período de 12 (doze) meses a partir do dia 16/01/2023;

2. A despesa decorrente, no valor total de R\$ 74.400,00 (Setenta e Quatro Mil e Quatrocentos Reais), conforme aprovação do Comitê Gestor no documento nº 6937664, sendo o valor mensal de R\$ 6.200,00, devendo onerar o exercício de 2023 o valor de R\$ 71.300,00 (Setenta e Um Mil e Trezentos Reais) e o restante no exercício seguinte.

Publique-se.

Campinas, 09 de janeiro de 2023

LUIZ GUILHERME BARBAR FABRINI

SECRETÁRIO MUNICIPAL DE COMUNICAÇÃO

SECRETARIA DE ADMINISTRAÇÃO

SECRETARIA MUNICIPAL DE ADMINISTRAÇÃO

EXPEDIENTE DESPACHADO PELA SRA. SECRETÁRIA MUNICIPAL DE ADMINISTRAÇÃO

HOMOLOGAÇÃO

Processo Administrativo: PMC.2022.00047543-12

Interessado: Secretaria Municipal de Administração

Assunto: Pregão nº 416/2022 - Eletrônico

Objeto: Fornecimento parcelado de gás liquefeito de petróleo (GLP), com comodato de cilindros de 13 e 45 kg.

Em face dos elementos constantes no presente processo administrativo, em especial do relatório da Pregoeira - documento SEI nº 7172067, acolhido pelo Diretor do Departamento de Licitações - documento SEI nº 7172069, e do disposto no art. 3º, inciso II c/c art. 9º, inciso I, do Decreto Municipal nº 21.874/21, resolvo:

1. **INFORMAR** que a Pregoeira declarou **DESERTA** a licitação, por não acudirem interessados.

2. **HOMOLOGAR** o Pregão nº 416/2022, referente ao objeto em epígrafe.

Publique-se na forma da lei. Encaminhe-se à Equipe de Pregão, para ciência e demais providências.

Campinas, 09 de janeiro de 2023

CLAIR DE OLIVEIRA

Respondendo pela secretaria Municipal de Administração

SECRETARIA DE EDUCAÇÃO

SECRETARIA MUNICIPAL DE EDUCAÇÃO

PORTARIA SME Nº 01, DE 09 DE JANEIRO DE 2023

O Secretário Municipal de Educação, no uso das atribuições que lhe confere o Art. 2º da Resolução SME/FUMEC nº4, de 18 de julho de 2007;

Considerando o disposto na Lei Federal nº 13.019, de 31 de julho de 2014;

Considerando a necessidade de seleção de propostas para processo seletivo de contratação emergencial.

RESOLVE:

Art. 1º Nomear servidores para compor a Comissão de Seleção de processo seletivo para contratação emergencial de organizações da sociedade civil para celebração de parceria em regime de mútua cooperação, para ampliação do atendimento educacional de crianças de 0 (zero) a 5 (cinco) anos e 11 (onze) meses de idade na Educação Infantil, primeira etapa da Educação Básica, em Unidades Educacionais Bem Quer, por meio de Termo de Colaboração a ser celebrado com a Administração Pública Municipal.

Art. 2º A Comissão Técnica de Seleção de que trata o Art. 1º será composta pelos seguintes servidores:

1. Alessandra Bittar Guaré, matrícula 138.815-0;
2. Anna Paula Rolim de Lima, matrícula 136.417-0;
3. Luciana Caliço, matrícula 119.682-0
4. Marcilene Oliveira Pereira Lima - matrícula, 36.447-9;
5. Maria Lúcia Garcia Yada, matrícula 129.954-9;
6. Nathan Luiz Rodrigues do Nascimento - matrícula, 137.710-8;
7. Pedro Alberto Vicente de Oliveira, matrícula 138.673-5
8. Sandra Cristina Tomaz, matrícula 108.199-9;
9. Thais Padilha de Souza - matrícula, 137.704-3.

Art. 3º A Coordenação dos trabalhos estará sob a responsabilidade do Coordenador da Coordenadoria Departamental de Administração e Gerenciamento de Convênios, do Departamento Financeiro da Secretaria Municipal de Educação.

Art. 4º Esta Portaria entra em vigor na data de sua publicação.

Campinas, 09 de janeiro de 2023

JOSÉ TADEU JORGE

Secretário Municipal de Educação

FUNDAÇÃO MUNICIPAL PARA EDUCAÇÃO COMUNITÁRIA - FUMEC

COMUNICADO DE CONCURSO PÚBLICO

(EDITAL FUMEC Nº 01/2020)

O Presidente da Fundação Municipal para Educação Comunitária - FUMEC em exercício, COMUNICA o resultado do Exame Médico Pré-Admissional dos candidatos ao cargo público relacionado abaixo:

Cargo: AGENTE ADMINISTRATIVO

NOME	AV. MÉDICA
ANA PAULA DA SILVA LIMA	APTA

Campinas, 06 de janeiro de 2023

JOSÉ TADEU JORGE

Secretário Municipal de Educação e Presidente da FUMEC

PORTARIA FUMEC Nº 04/2023

O Presidente da Fundação Municipal para Educação Comunitária - FUMEC, no uso das atribuições do seu cargo e, nos termos do Edital nº 01/2020, do concurso público homologado em 13 de julho de 2022, pela presente,

RESOLVE:

Nomear os senhores abaixo relacionados para exercer em caráter efetivo o cargo vago denominado AGENTE ADMINISTRATIVO, junto à Fundação Municipal para Educação Comunitária - FUMEC.

ANA PAULA DA SILVA LIMA

Campinas, 06 de janeiro de 2023

JOSÉ TADEU JORGE

Secretário Municipal de Educação e Presidente da FUMEC

CONVOCAÇÃO

CONCURSO PÚBLICO - PROFESSOR CÉPROCAMP EDITAL FUMEC Nº 01/2019

A Fundação Municipal para Educação Comunitária - FUMEC convoca os candidatos abaixo relacionados, por ordem de classificação, a comparecer dia **12/01/2023, às 09h30, à Área de Recursos Humanos da Fundação Municipal para Educação Comunitária - FUMEC, situada à Rua Antônio Cesarino, 976 - Centro - Campinas**, para realização de reunião de preenchimento de vagas.

O candidato deverá comparecer munido de:

- 1) Documento original de identidade com foto;
- 2) Diploma registrado no órgão competente + Histórico Escolar; OU Certificado de conclusão de Curso com a descrição das Habilitações + Histórico Escolar + protocolo de requerimento do diploma para o candidato recém formado.
- 3) Diploma ou certificado de pós-graduação quando exigido no Edital

A ausência implicará na perda dos direitos legais decorrentes do Concurso Público.

Somente será permitida, na reunião, a presença do convocado ou seu procurador, devidamente documentado.

CARGO 002: PROFESSOR DE EDUCAÇÃO PROFISSIONAL (SUBEIXO VIII E IX – QUÍMICA E BIOLOGIA SANITÁRIA).		
CLASS.	NOME	DOCUMENTO
02	TAINA MARTINS MAGALHÃES	16465478

Campinas, 09 de janeiro de 2023

JULIO KATSUHIKO YOSHINO

Gerente da Área de Recursos Humanos

SECRETARIA DE FINANÇAS

SECRETARIA MUNICIPAL DE FINANÇAS

JUNTA DE RECURSOS TRIBUTÁRIOS - JRT

DESPACHO DA PRESIDÊNCIA DA JUNTA DE RECURSOS TRIBUTÁRIOS

Processo Principal SEI PMC.2022.00010125-52.

Interessado: CLUBE SEMANAL DE CULTURA ARTÍSTICA - CNPJ: 46.048.971/0001-02.

Representante Legal: Claudinei Cremonesi - CPF 722.354.118-00

Códigos Cartográficos: 4311.42.00.0001.01001, 4311.41.90.0001.00000, 3422.62.90.4061.00000 e 3422.62.90.4015.00000

Assunto: IPTU - Impugnação do Lançamento

Recurso Voluntário: Processo SEI PMC.2022.00105563-06, juntado ao Principal NÃO ADMITIMOS O RECURSO VOLUNTÁRIO INTERPOSTO, considerando que a decisão de primeira instância administrativa publicada no DOM de 18/11/2022 foi de não conhecimento do pedido de impugnação apresentado que, nos termos do art. 83, parágrafo único, da Lei Municipal 13.104/2007, comporta tão somente pedido de reconsideração à mesma autoridade julgadora. Com base no art. 76, §4º, da mesma lei, encaminhamos o presente ao Departamento de Receitas Imobiliárias - SMF, para ciência e providências quanto ao crédito tributário.

Processo Principal SEI PMC.2022.00089999-13

Interessado: BRES VIRACOPOS EMPREENDIMENTOS IMOBILIÁRIOS LTDA - CNPJ 09.349.537/0001-36

Requerente: Tomaz Decésamo Pereira Galvão - RG 22.550.860-6

Código Cartográfico: 5211.11.64.0212.01001

Assunto: Solicitação de Enquadramento de Imóvel como Galpão.

Recurso Voluntário: Processo PMC.2022.00105898-16, juntado ao Principal

Trata-se de recurso voluntário interposto contra a decisão de primeira instância administrativa havida, publicada no Diário Oficial do Município de 18/11/2022 (6880008). Verificamos que a matéria tratada neste processo não consta dentre as do art. 4º da Lei Municipal 13.104/2007, não se enquadrando, portanto, na competência desta Junta de Recursos Tributários, prevista no art. 71 dessa lei.

Assim, NÃO ADMITIMOS o recurso apresentado e, amparados pelo art. 76, §4º, da mesma lei, encaminhamos o presente ao DRI/SMF.

Processo Principal SEI PMC.2022.00072257-87

Interessado: RICARDO DAMO JUNIOR - CPF nº 320.937.128-81

Código Cartográfico: 3412.63.67.0171.01001

Assunto: Pedido de Cancelamento de Guia de ITBI nº 1068832 / Restituição de Crédito.

Recurso Voluntário: Processo PMC.2022.00107229-15, juntado ao Principal

Trata-se de recurso voluntário interposto contra a decisão de primeira instância administrativa havida, publicada no Diário Oficial do Município de 05/12/2022 (6991090). Verificamos que a matéria tratada neste processo não consta dentre as do art. 4º da Lei Municipal 13.104/2007, não se enquadrando, portanto, na competência desta Junta de Recursos Tributários, prevista no art. 71 dessa lei.

Assim, NÃO ADMITIMOS o recurso apresentado e, amparados pelo art. 76, §4º, da mesma lei, encaminhamos o presente ao DRI/SMF.

LUIS FERNANDO GOMES TOJAL MATTOSO

Presidente da Junta de Recursos Tributários

DEPARTAMENTO DE RECEITAS IMOBILIÁRIAS - DRI

DEPARTAMENTO DE RECEITAS IMOBILIÁRIAS / DRI RELATÓRIO DE DECISÃO DE PROCESSO E PROCEDIMENTO ADMINISTRATIVO TRIBUTÁRIO

Protocolado: PMC.2020.00006310-62 e anexos PMC.2021.00009721-45 e PMC.2022.00006684-11

Interessado: CENTRO DE ESTUDOS ESPÍRITAS NOSSO LAR Código Cartográfico: 3441.24.45.0332.01001

Assunto: Revisão de Tributos Imobiliários

Com fulcro na manifestação da área responsável pela instrução e demais elementos constantes dos autos e, com fundamento nos artigos 4º, 68, 69 e 70 da Lei Municipal nº 13.104/2007, **certifico a perda do objeto** do pedido de revisão dos lançamentos do IPTU, referentes aos exercícios de 2020 a 2022, para o imóvel cadastrado sob

código cartográfico nº 3441.24.45.0332.01001, com fundamento no artigo 85 da Lei 13.104/2007, tendo em vista que os lançamentos ora questionados foram cancelados por meio dos protocolos PMC.2019.00035342-12, PMC.2020.00056153-08 e PMC.2021.00060069-25.

Protocolo: PMC.2021.00001792-08 e anexo PMC. 2021.00006580-17 Interessado: IRINEU CHECCHIA NETO

Requerente: LILIA MARA PEREIRA

Códigos Cartográficos: 3234.53.19.0068.00000, 3234.53.19.0103.00000, 3234.53.19.0137.00000, 3234.53.19.0172.00000, 3234.53.19.0202.00000, 3234.53.19.0235.00000

Assunto: Revisão de Tributos Imobiliários

Com fulcro na manifestação do setor competente e demais elementos acostados aos autos e atendendo as disposições do artigo 4º combinado com os artigos 68 a 70 e 82, todos da Lei Municipal 13.104/2007, **INDEFIRO** os pedidos de revisão dos lançamentos do IPTU e da Taxa de Lixo referentes aos exercícios de 2020 (remissão nov/2020) e 2021, para os imóveis cadastrados sob os códigos cartográficos nºs 3234.53.19.0068.00000, 3234.53.19.0103.00000, 3234.53.19.0137.00000, 3234.53.19.0172.00000, 3234.53.19.0202.00000, 3234.53.19.0235.00000, tendo em vista que: 1) os tributos foram corretamente lançados e o contribuinte devidamente notificado pela entrega de carnês e em publicação no DOM de 09/12/2020, de acordo com o artigo 142 da Lei Federal nº 5.172/1966 (CTN) e Lei Municipal nº 13.104/2007; 2) o interessado não comprovou suas alegações para modificar o valor de metro quadrado de terreno previsto na PGV, conforme prescrito nos artigos 13 e 14 da Lei Municipal nº 13.104/2007, não sendo apresentadas, em relação ao exercício de 2020, as circunstâncias particulares do caso concreto previstas no artigo 16-A, § 2º, da Lei Municipal nº 11.111/2001, acrescida pela Lei Complementar nº 181/2017, aptas a fundamentar a revisão do valor unitário do metro quadrado de terreno e, em relação ao exercício de 2021, não houve resposta à notificação no prazo estabelecido e nem posteriormente, sem justificativa ou contestação formalizada, consoante o artigo 63, §2º, da Lei Municipal nº 13.104/2007, não sendo atendido o artigo 9º da IN SMF nº 08/2021, que regulamenta a Lei Municipal nº 11.111/2001; 3) o serviço público de coleta, remoção e destinação de lixo está disponível aos imóveis, tendo a sua implantação ocorrido há mais de 10 anos, em consonância com o disposto na Lei Municipal nº 6.355/1990 e alterações c/c artigos 77 e 79 da Lei Federal nº 5.172/1966 (CTN).

Protocolo: PMC.2021.00009990-01 e anexo PMC.2022.00013816-71

Interessado: LUFREAL HOTEL E Pousada LTDA EPP

Código Cartográfico: 3244.11.00.0001.00000

Assunto: Revisão de Tributos Imobiliários

Com fulcro na manifestação do setor competente e demais elementos acostados aos autos e atendendo as disposições do artigo 4º combinado com os artigos 68 a 70 e 82, todos da Lei Municipal 13.104/2007, **indefiro** os pedidos de revisão dos lançamentos do IPTU e da Taxa de Lixo referentes aos exercícios de 2021 e 2022 para o imóvel cadastrado sob código cartográfico nº 3244.11.00.0001.00000, tendo em vista que, conforme manifestação da Área de Avaliação Imobiliária do DRI, os laudos apresentados pelo impugnante não atendem ao disposto no artigo 3º da IN SMF 08/2001, que regulamenta o §4º do artigo 16-A da Lei Municipal nº 11.111/2001, deixando o interessado de comprovar suas alegações para modificar o valor de metro quadrado de terreno previsto na PGV aprovada pela Lei Municipal nº 15.499/2017, bem como restou comprovada, no âmbito do protocolo 2007/11/06859, a existência no local dos melhoramentos públicos mínimos previstos no §1º do artigo 32 da Lei Federal nº 5.172/1966 (CTN) e Lei Municipal nº 11.111/2001 e que o imóvel está inserido no perímetro urbano do Município, conforme Lei Municipal nº 8.161/1994. Em relação à Taxa de Lixo, matéria constitucional não será apreciada em instância administrativa, conforme o artigo 88 da Lei Municipal nº 13.104/2007, bem como restou comprovado que o serviço público de Coleta, Remoção e Destinação do Lixo está disponível ao imóvel, com frequência de 03 dias por semana, conforme informações dos protocolos 2007/11/06859 e PMC.2019.00007143-33, em consonância com o disposto na Lei Municipal nº 6.355/1990 e alterações c/c artigos 77 e 79 da Lei Federal nº 5.172/1966 (CTN).

Protocolado: PMC.2022.00009009-18

Interessada: AEROPORTOS BRASIL VIRACOPOS S.A.

Requerente: IVAN OSNI PIMENTA JUNIOR

Código Cartográfico: 5122.25.54.0001.01023

Assunto: Revisão de Tributos Imobiliários

Em face do exposto, com fulcro na manifestação do setor competente e demais elementos acostados aos autos, e atendendo aos preceitos do artigo 4º, combinado com os artigos 68 a 70, todos da Lei Municipal nº 13.104/2007 e alterações, **não conheço** do pedido de revisão de lançamento de IPTU, referente ao exercício de 2022, para o imóvel cadastrado sob código cartográfico nº 5122.25.54.0001.01023, visto se encontrar exaurida a instância administrativa, nos termos do artigo 83, inciso I, da Lei Municipal nº 13.104/2007, já citada, conforme decisão definitiva de mérito, exarada nos autos do protocolado nº PMC.2019.00000023-41 (e anexados PMC.2019.0004246-88, PMC.2020.00033644-72 e PMC.2022.00042544-17), em nome da Interessada, e publicada na edição do Diário Oficial do Município (DOM) de 11/05/2022, não sendo oponente fato novo, devidamente documentado, com potencial de ensejar reexame e eventual retificação dolosa, em tela, ademais, não se evidenciando irregularidade, estando tudo de acordo com as Leis Municipais nº 11.111/2001, e alterações, e nº 15.499/2017, assim como com o Decreto Municipal nº 19.723/2017, naquilo em que couberem, ficando, desde já, a **Interessada, intimada a, querendo, pedir reconsideração da decisão, exclusivamente no que verse sobre os motivos e fundamentos do não conhecimento, no prazo de até 30 (trinta) dias**, de acordo com as disposições do parágrafo único do artigo 83 da Lei Municipal nº 13.104/2007. **Deixo de recorrer** à Junta de Recursos Tributários, tendo em vista que a presente decisão não se enquadra na obrigatoriedade do recurso oficial estabelecido pelo artigo 74 da Lei Municipal nº 13.104/2007, alterado pela Lei Municipal nº 13.636/2009.

Protocolado: PMC.2022.00009022-95

Interessada: AEROPORTOS BRASIL VIRACOPOS S.A.

Requerente: IVAN OSNI PIMENTA JUNIOR

Código Cartográfico: 5122.25.54.0001.01022

Assunto: Revisão de Tributos Imobiliários

Em face do exposto, com fulcro na manifestação do setor competente e demais elementos acostados aos autos, e atendendo aos preceitos do artigo 4º, combinado com os artigos 68 a 70, todos da Lei Municipal nº 13.104/2007 e alterações, **não conheço** do pedido de revisão de lançamento de IPTU, referente ao exercício de 2022, para o imóvel cadastrado sob código cartográfico nº 5122.25.54.0001.01022, visto se encontrar exaurida a instância administrativa, nos termos do artigo 83, inciso I, da Lei Municipal nº 13.104/2007, já citada, conforme decisão definitiva de mérito, exarada nos

autos do protocolado nº PMC.2019.00000022-61 (e anexados PMC.2019.0004243-35, PMC.2020.00033640-49 e PMC.2022.00042543-36), em nome da Interessada, e publicada na edição do Diário Oficial do Município (DOM) de 27/04/2022, não sendo oponente fato novo, devidamente documentado, com potencial de ensejar reexame e eventual retificação dolosa, em tela, ademais, não se evidenciando irregularidade, estando tudo de acordo com as Leis Municipais nº 11.111/2001, e alterações, e nº 15.499/2017, assim como com o Decreto Municipal nº 19.723/2017, naquilo em que couberem, ficando, desde já, a **Interessada, intimada a, querendo, pedir reconsideração da decisão, exclusivamente no que verse sobre os motivos e fundamentos do não conhecimento, no prazo de até 30 (trinta) dias**, de acordo com as disposições do parágrafo único do artigo 83 da Lei Municipal nº 13.104/2007. **Deixo de recorrer** à Junta de Recursos Tributários, tendo em vista que a presente decisão não se enquadra na obrigatoriedade do recurso oficial estabelecido pelo artigo 74 da Lei Municipal nº 13.104/2007, alterado pela Lei Municipal nº 13.636/2009.

Protocolado: PMC.2022.00009037-71

Interessada: AEROPORTOS BRASIL VIRACOPOS S.A.

Requerente: IVAN OSNI PIMENTA JUNIOR

Código Cartográfico: 5122.25.54.0001.01020

Assunto: Revisão de Tributos Imobiliários

Em face do exposto, com fulcro na manifestação do setor competente e demais elementos acostados aos autos, e atendendo aos preceitos do artigo 4º, combinado com os artigos 68 a 70, todos da Lei Municipal nº 13.104/2007 e alterações, **não conheço** do pedido de revisão de lançamento de IPTU, referente ao exercício de 2022, para o imóvel cadastrado sob código cartográfico nº 5122.25.54.0001.01020, visto se encontrar exaurida a instância administrativa, nos termos do artigo 83, inciso I, da Lei Municipal nº 13.104/2007, já citada, conforme decisão definitiva de mérito, exarada nos autos do protocolado nº PMC.2019.00000016-12 (e anexados PMC.2019.0004240-92, PMC.2020.00033635-81 e PMC.2022.00042537-98), em nome da Interessada, e publicada na edição do Diário Oficial do Município (DOM) de 27/04/2022, não sendo oponente fato novo, devidamente documentado, com potencial de ensejar reexame e eventual retificação dolosa, em tela, ademais, não se evidenciando irregularidade, estando tudo de acordo com as Leis Municipais nº 11.111/2001, e alterações, e nº 15.499/2017, assim como com o Decreto Municipal nº 19.723/2017, naquilo em que couberem, ficando, desde já, a **Interessada, intimada a, querendo, pedir reconsideração da decisão, exclusivamente no que verse sobre os motivos e fundamentos do não conhecimento, no prazo de até 30 (trinta) dias**, de acordo com as disposições do parágrafo único do artigo 83 da Lei Municipal nº 13.104/2007. **Deixo de recorrer** à Junta de Recursos Tributários, tendo em vista que a presente decisão não se enquadra na obrigatoriedade do recurso oficial estabelecido pelo artigo 74 da Lei Municipal nº 13.104/2007, alterado pela Lei Municipal nº 13.636/2009.

Protocolado: PMC.2022.00009040-77

Interessada: AEROPORTOS BRASIL VIRACOPOS S.A.

Requerente: IVAN OSNI PIMENTA JUNIOR

Código Cartográfico: 5122.25.54.0001.01018

Assunto: Revisão de Tributos Imobiliários

Em face do exposto, com fulcro na manifestação do setor competente e demais elementos acostados aos autos, e atendendo aos preceitos do artigo 4º, combinado com os artigos 68 a 70, todos da Lei Municipal nº 13.104/2007 e alterações, **não conheço** do pedido de revisão de lançamento de IPTU, referente ao exercício de 2022, para o imóvel cadastrado sob código cartográfico nº 5122.25.54.0001.01018, visto se encontrar exaurida a instância administrativa, nos termos do artigo 83, inciso I, da Lei Municipal nº 13.104/2007, já citada, conforme decisão definitiva de mérito, exarada nos autos do protocolado nº PMC.2019.00000012-99 (e anexados PMC.2019.0004237-97, PMC.2020.00033627-71 e PMC.2022.00042530-11), em nome da Interessada, e publicada na edição do Diário Oficial do Município (DOM) de 27/04/2022, não sendo oponente fato novo, devidamente documentado, com potencial de ensejar reexame e eventual retificação dolosa, em tela, ademais, não se evidenciando irregularidade, estando tudo de acordo com as Leis Municipais nº 11.111/2001, e alterações, e nº 15.499/2017, assim como com o Decreto Municipal nº 19.723/2017, naquilo em que couberem, ficando, desde já, a **Interessada, intimada a, querendo, pedir reconsideração da decisão, exclusivamente no que verse sobre os motivos e fundamentos do não conhecimento, no prazo de até 30 (trinta) dias**, de acordo com as disposições do parágrafo único do artigo 83 da Lei Municipal nº 13.104/2007. **Deixo de recorrer** à Junta de Recursos Tributários, tendo em vista que a presente decisão não se enquadra na obrigatoriedade do recurso oficial estabelecido pelo artigo 74 da Lei Municipal nº 13.104/2007, alterado pela Lei Municipal nº 13.636/2009.

Protocolado: PMC.2022.00009045-81

Interessada: AEROPORTOS BRASIL VIRACOPOS S.A.

Requerente: IVAN OSNI PIMENTA JUNIOR

Código Cartográfico: 5122.25.54.0001.01017

Assunto: Revisão de Tributos Imobiliários

Em face do exposto, com fulcro na manifestação do setor competente e demais elementos acostados aos autos, e atendendo aos preceitos do artigo 4º, combinado com os artigos 68 a 70, todos da Lei Municipal nº 13.104/2007 e alterações, **não conheço** do pedido de revisão de lançamento de IPTU, referente ao exercício de 2022, para o imóvel cadastrado sob código cartográfico nº 5122.25.54.0001.01017, visto se encontrar exaurida a instância administrativa, nos termos do artigo 83, inciso I, da Lei Municipal nº 13.104/2007, já citada, conforme decisão definitiva de mérito, exarada nos autos do protocolado nº PMC.2019.00000011-16 (e anexados PMC.2019.0004234-44, PMC.2020.00033624-29 e PMC.2022.00042527-16), em nome da Interessada, e publicada na edição do Diário Oficial do Município (DOM) de 27/04/2022, não sendo oponente fato novo, devidamente documentado, com potencial de ensejar reexame e eventual retificação dolosa, em tela, ademais, não se evidenciando irregularidade, estando tudo de acordo com as Leis Municipais nº 11.111/2001, e alterações, e nº 15.499/2017, assim como com o Decreto Municipal nº 19.723/2017, naquilo em que couberem, ficando, desde já, a **Interessada, intimada a, querendo, pedir reconsideração da decisão, exclusivamente no que verse sobre os motivos e fundamentos do não conhecimento, no prazo de até 30 (trinta) dias**, de acordo com as disposições do parágrafo único do artigo 83 da Lei Municipal nº 13.104/2007. **Deixo de recorrer** à Junta de Recursos Tributários, tendo em vista que a presente decisão não se enquadra na obrigatoriedade do recurso oficial estabelecido pelo artigo 74 da Lei Municipal nº 13.104/2007, alterado pela Lei Municipal nº 13.636/2009.

Protocolado: PMC.2022.00009063-63

Interessada: AEROPORTOS BRASIL VIRACOPOS S.A.

Requerente: IVAN OSNI PIMENTA JUNIOR

Código Cartográfico: 5122.25.54.0001.01014

Assunto: Revisão de Tributos Imobiliários

Em face do exposto, com fulcro na manifestação do setor competente e demais elementos acostados aos autos, e atendendo aos preceitos do artigo 4º, combinado com os artigos 68 a 70, todos da Lei Municipal nº 13.104/2007 e alterações, **não conheço** do pedido de revisão de lançamento de IPTU, referente ao exercício de 2022, para o imóvel cadastrado sob código cartográfico nº **5122.25.54.0001.01014**, visto se encontrar exaurida a instância administrativa, nos termos do artigo 83, inciso I, da Lei Municipal nº 13.104/2007, já citada, conforme decisão definitiva de mérito, exarada nos autos do protocolado nº PMC.2018.00044114-16 (e anexados PMC.2019.0004226-34, PMC.2020.00033594-79 e PMC.2022.00047187-74), em nome da Interessada, e publicada na edição do Diário Oficial do Município (DOM) de 11/05/2022, não sendo oponível fato novo, devidamente documentado, com potencial de ensejar reexame e eventual retificação dolançamento, em tela, ademais, não se evidenciando irregularidade, estando tudo de acordo com as Leis Municipais nº 11.111/2001, e alterações, e nº 15.499/2017, assim como com o Decreto Municipal nº 19.723/2017, naquilo em que couberem, ficando, desde já, a **Interessada, intimada a, querendo, pedir reconsideração da decisão, exclusivamente no que verse sobre os motivos e fundamentos do não conhecimento, no prazo de até 30 (trinta) dias**, de acordo com as disposições do parágrafo único do artigo 83 da Lei Municipal nº 13.104/2007. **Deixo de recorrer** à Junta de Recursos Tributários, tendo em vista que a presente decisão não se enquadra na obrigatoriedade do recurso oficial estabelecido pelo artigo 74 da Lei Municipal nº 13.104/2007, alterado pela Lei Municipal nº 13.636/2009.

Protocolado: PMC.2022.00009084-98

Interessada: AEROPORTOS BRASIL VIRACOPOS S.A.

Requerente: IVAN OSNI PIMENTA JUNIOR

Código Cartográfico: 5122.25.54.0001.01012

Assunto: Revisão de Tributos Imobiliários

Em face do exposto, com fulcro na manifestação do setor competente e demais elementos acostados aos autos, e atendendo aos preceitos do artigo 4º, combinado com os artigos 68 a 70, todos da Lei Municipal nº 13.104/2007 e alterações, **não conheço** do pedido de revisão de lançamento de IPTU, referente ao exercício de 2022, para o imóvel cadastrado sob código cartográfico nº **5122.25.54.0001.01012**, visto se encontrar exaurida a instância administrativa, nos termos do artigo 83, inciso I, da Lei Municipal nº 13.104/2007, já citada, conforme decisão definitiva de mérito, exarada nos autos do protocolado nº PMC.2018.00044111-65 (e anexados PMC.2019.0004219-13, PMC.2020.00033571-82e PMC.2022.00047148-38), em nome da Interessada, e publicada na edição do Diário Oficial do Município (DOM) de 11/05/2022, não sendo oponível fato novo, devidamente documentado, com potencial de ensejar reexame e eventual retificação dolançamento, em tela, ademais, não se evidenciando irregularidade, estando tudo de acordo com as Leis Municipais nº 11.111/2001, e alterações, e nº 15.499/2017, assim como com o Decreto Municipal nº 19.723/2017, naquilo em que couberem, ficando, desde já, a **Interessada, intimada a, querendo, pedir reconsideração da decisão, exclusivamente no que verse sobre os motivos e fundamentos do não conhecimento, no prazo de até 30 (trinta) dias**, de acordo com as disposições do parágrafo único do artigo 83 da Lei Municipal nº 13.104/2007.

Deixo de recorrer à Junta de Recursos Tributários, tendo em vista que a presente decisão não se enquadra na obrigatoriedade do recurso oficial estabelecido pelo artigo 74 da Lei Municipal nº 13.104/2007, alterado pela Lei Municipal nº 13.636/2009.

Protocolado: PMC.2022.00009088-11 Interessada: AEROPORTOS BRASIL VIRACOPOS S.A.

Requerente: IVAN OSNI PIMENTA JUNIOR

Código Cartográfico: 5122.25.54.0001.01011

Assunto: Revisão de Tributos Imobiliários

Em face do exposto, com fulcro na manifestação do setor competente e demais elementos acostados aos autos, e atendendo aos preceitos do artigo 4º, combinado com os artigos 68 a 70, todos da Lei Municipal nº 13.104/2007 e alterações, **não conheço** do pedido de revisão de lançamento de IPTU, referente ao exercício de 2022, para o imóvel cadastrado sob código cartográfico nº **5122.25.54.0001.01011**, visto se encontrar exaurida a instância administrativa, nos termos do artigo 83, inciso I, da Lei Municipal nº 13.104/2007, já citada, conforme decisão definitiva de mérito, exarada nos autos do protocolado nº PMC.2018.00044110-84 (e anexados PMC.2019.0004217-43, PMC.2020.00033479-77 e PMC.2022.00047143-53), em nome da Interessada, e publicada na edição do Diário Oficial do Município (DOM) de 11/05/2022, não sendo oponível fato novo, devidamente documentado, com potencial de ensejar reexame e eventual retificação dolançamento, em tela, ademais, não se evidenciando irregularidade, estando tudo de acordo com as Leis Municipais nº 11.111/2001, e alterações, e nº 15.499/2017, assim como com o Decreto Municipal nº 19.723/2017, naquilo em que couberem, ficando, desde já, a **Interessada, intimada a, querendo, pedir reconsideração da decisão, exclusivamente no que verse sobre os motivos e fundamentos do não conhecimento, no prazo de até 30 (trinta) dias**, de acordo com as disposições do parágrafo único do artigo 83 da Lei Municipal nº 13.104/2007. **Deixo de recorrer** à Junta de Recursos Tributários, tendo em vista que a presente decisão não se enquadra na obrigatoriedade do recurso oficial estabelecido pelo artigo 74 da Lei Municipal nº 13.104/2007, alterado pela Lei Municipal nº 13.636/2009.

Protocolado: PMC.2022.00009089-01

Interessada: AEROPORTOS BRASIL VIRACOPOS S.A.

Requerente: IVAN OSNI PIMENTA JUNIOR

Código Cartográfico: 5122.25.54.0001.01010

Assunto: Revisão de Tributos Imobiliários

Em face do exposto, com fulcro na manifestação do setor competente e demais elementos acostados aos autos, e atendendo aos preceitos do artigo 4º, combinado com os artigos 68 a 70, todos da Lei Municipal nº 13.104/2007 e alterações, **não conheço** do pedido de revisão de lançamento de IPTU, referente ao exercício de 2022, para o imóvel cadastrado sob código cartográfico nº **5122.25.54.0001.01010**, visto se encontrar exaurida a instância administrativa, nos termos do artigo 83, inciso I, da Lei Municipal nº 13.104/2007, já citada, conforme decisão definitiva de mérito, exarada nos autos do protocolado nº PMC.2018.00044109-41 (e anexados PMC.2019.0004216-62, PMC.2020.00033478-96e PMC.2022.00047140-19), em nome da Interessada, e publicada na edição do Diário Oficial do Município (DOM) de 11/05/2022, não sendo oponível fato novo, devidamente documentado, com potencial de ensejar reexame e eventual retificação dolançamento, em tela, ademais, não se evidenciando irregularidade, estando tudo de acordo com as Leis Municipais nº 11.111/2001, e alterações, e nº 15.499/2017, assim como com o Decreto Municipal nº 19.723/2017, naquilo em que couberem, ficando, desde já, a **Interessada, intimada a, querendo, pedir reconsideração da decisão, exclusivamente no que verse sobre os motivos e fundamentos do não conhecimento, no prazo de até 30 (trinta) dias**, de acordo com as disposições do parágrafo único do artigo 83 da Lei Municipal nº 13.104/2007. **Deixo de recorrer** à Junta de Recursos Tributários, tendo em vista que a presente

decisão não se enquadra na obrigatoriedade do recurso oficial estabelecido pelo artigo 74 da Lei Municipal nº 13.104/2007, alterado pela Lei Municipal nº 13.636/2009.

Protocolado: PMC.2022.00009091-17

Interessada: AEROPORTOS BRASIL VIRACOPOS S.A.

Requerente: IVAN OSNI PIMENTA JUNIOR

Código Cartográfico: 5122.25.54.0001.01009

Assunto: Revisão de Tributos Imobiliários

Em face do exposto, com fulcro na manifestação do setor competente e demais elementos acostados aos autos, e atendendo aos preceitos do artigo 4º, combinado com os artigos 68 a 70, todos da Lei Municipal nº 13.104/2007 e alterações, **não conheço** do pedido de revisão de lançamento de IPTU, referente ao exercício de 2022, para o imóvel cadastrado sob código cartográfico nº **5122.25.54.0001.01009**, visto se encontrar exaurida a instância administrativa, nos termos do artigo 83, inciso I, da Lei Municipal nº 13.104/2007, já citada, conforme decisão definitiva de mérito, exarada nos autos do protocolado nº PMC.2018.00044097-72 (e anexados PMC.2020.00033174-74e PMC.2022.00047136-24), em nome da Interessada, e publicada na edição do Diário Oficial do Município (DOM) de 11/05/2022, não sendo oponível fato novo, devidamente documentado, com potencial de ensejar reexame e eventual retificação dolançamento, em tela, ademais, não se evidenciando irregularidade, estando tudo de acordo com as Leis Municipais nº 11.111/2001, e alterações, e nº 15.499/2017, assim como com o Decreto Municipal nº 19.723/2017, naquilo em que couberem, ficando, desde já, a **Interessada, intimada a, querendo, pedir reconsideração da decisão, exclusivamente no que verse sobre os motivos e fundamentos do não conhecimento, no prazo de até 30 (trinta) dias**, de acordo com as disposições do parágrafo único do artigo 83 da Lei Municipal nº 13.104/2007.

Deixo de recorrer à Junta de Recursos Tributários, tendo em vista que a presente decisão não se enquadra na obrigatoriedade do recurso oficial estabelecido pelo artigo 74 da Lei Municipal nº 13.104/2007, alterado pela Lei Municipal nº 13.636/2009.

Protocolado: PMC.2022.00009092-06

Interessada: AEROPORTOS BRASIL VIRACOPOS S.A.

Requerente: IVAN OSNI PIMENTA JUNIOR

Código Cartográfico: 5122.25.54.0001.01002

Assunto: Revisão de Tributos Imobiliários

Em face do exposto, com fulcro na manifestação do setor competente e demais elementos acostados aos autos, e atendendo aos preceitos do artigo 4º, combinado com os artigos 68 a 70, todos da Lei Municipal nº 13.104/2007 e alterações, **não conheço** do pedido de revisão de lançamento de IPTU, referente ao exercício de 2022, para o imóvel cadastrado sob código cartográfico nº **5122.25.54.0001.01002**, visto se encontrar exaurida a instância administrativa, nos termos do artigo 83, inciso I, da Lei Municipal nº 13.104/2007, já citada, conforme decisão definitiva de mérito, exarada nos autos do protocolado nº PMC.2021.00005763-80 (e anexados PMC.2021.00050609-26 e PMC.2022.00050685-95), em nome da Interessada, e publicada na edição do Diário Oficial do Município (DOM) de 25/05/2022, não sendo oponível fato novo, devidamente documentado, com potencial de ensejar reexame e eventual retificação dolançamento, em tela, ademais, não se evidenciando irregularidade, estando tudo de acordo com as Leis Municipais nº 11.111/2001, e alterações, e nº 15.499/2017, assim como com o Decreto Municipal nº 19.723/2017, naquilo em que couberem, ficando, desde já, a **Interessada, intimada a, querendo, pedir reconsideração da decisão, exclusivamente no que verse sobre os motivos e fundamentos do não conhecimento, no prazo de até 30 (trinta) dias**, de acordo com as disposições do parágrafo único do artigo 83 da Lei Municipal nº 13.104/2007.

Deixo de recorrer à Junta de Recursos Tributários, tendo em vista que a presente decisão não se enquadra na obrigatoriedade do recurso oficial estabelecido pelo artigo 74 da Lei Municipal nº 13.104/2007, alterado pela Lei Municipal nº 13.636/2009.

Campinas, 06 de janeiro de 2023

ADRIANO SALLES

AFTM - Matrícula nº 131.274-0 - Diretor - DRI/SMF

DEPARTAMENTO DE RECEITAS IMOBILIÁRIAS / DRI RELATÓRIO DE DECISÃO DE PROCESSO E PROCEDIMENTO ADMINISTRATIVO TRIBUTÁRIO

Protocolo: 2016/03/23928

Interessado: MARCOS MACIEL CABRAL

Requerente: MARCELO BARBARA

Código Cartográfico: 3422.11.74.0360.01001

Assunto: Atualização cadastral

Com fulcro na manifestação do setor competente e demais elementos acostados aos autos e atendendo as disposições dos artigos 3º combinado com os artigos 66, 69, 70 e 82 da Lei Municipal 13.104/2007, **DEFIRO o pedido de atualização cadastral do imóvel de cartográfico nº 3422.11.74.0360.01001**, para a transformação da categoria do imóvel de predial para territorial, tendo em vista que, por fotos apresentadas pelo interessado e imagens extraídas do aplicativo Google Earth, o imóvel encontra-se sem construção a partir do exercício de 2016, consoante o artigo 15 da Lei Municipal nº 11.111/2001, mantendo-se as alterações cadastrais determinadas para os exercícios seguintes, caso as alterações não sejam processadas no decurso do ano de 2023, e **DETERMINO DE OFÍCIO a revisão dos lançamentos do IPTU e da Taxa de Lixo dos exercícios de 2018 a 2023**, para alterar os dados cadastrais de predial para territorial, consoante o artigo 15 da Lei Municipal nº 11.111/2001, desde que, no momento da execução da presente decisão, ainda estejam dentro do prazo legal para a revisão de ofício de que tratam os artigos 145, III, 149, VIII e parágrafo único, combinados com o artigo 173, I, todos da Lei Federal nº 5.127/1966 (CTN). Eventual pagamento de obrigação tributária decorrente dos lançamentos revisados será devidamente computado para fins de determinação do total devido pelo sujeito passivo, nos termos do artigo 23 da Lei Municipal nº 11.111/2001, e alterações. Eventual crédito apurado em favor do contribuinte será aproveitado em lançamentos futuros relativos ao mesmo imóvel, nos termos do artigo 55 da Lei Municipal nº 13.104/2007.

Deixo de recorrer à Junta de Recursos Tributários, tendo em vista que a presente decisão não se enquadra na obrigatoriedade de recurso oficial estabelecido pelo artigo 74 da Lei Municipal nº 13.104/2007 alterada pela Lei Municipal nº 13.636/2009.

Protocolo: 2014/03/26261

Interessado: OSCAR ROSSIN SOBRINHO

Código Cartográfico: 4312.41.50.0099.01001

Assunto: Atualização cadastral

Com fulcro na manifestação do setor competente e demais elementos acostados aos autos e atendendo as disposições dos artigos 3º combinado com os artigos 66, 69, 70 e 82 da Lei Municipal 13.104/2007, **DEFIRO o pedido de atualização cadastral do imóvel de cartográfico nº 4312.41.50.0099.01001**, alterando-se o ano-base para depreciação da construção de 2013 para 2009, tendo em vista a apresentação de

documento hábil para o seu arbitramento, nos moldes do artigo 58, VI, do Decreto Municipal nº 19.723/2017 e Lei Municipal nº 11.111/2001.

Protocolo: 2016-03-15240

Interessado: CONSTANTINO ESPER NETO

Código Cartográfico: 3422.54.20.0406.00000

Assunto: Revisão de Tributos Imobiliários

Com fulcro na manifestação do setor competente e demais elementos acostados aos autos e atendendo as disposições dos artigos 3º combinado com os artigos 66, 69, 70 e 82 da Lei Municipal 13.104/2007, **certifico a PERDA DE OBJETO do pedido de atualização cadastral do imóvel cadastrado sob o cartográfico nº3422.54.20.0406.00000**, com fundamento no artigo 85 da Lei Municipal nº 13.104/2007, tendo em vista que já houve a alteração cadastral pleiteada por meio do protocolo nº 2016/11/02982, com a alteração da área do terreno de 1.341,40 m² para 1.211,77 m², de acordo com a Matrícula 134.023, 1º RI, datada de 18/07/2016, e Planta aprovada em 05/05/2016.

Protocolo: 2017-03-04346

Pedido de Reconsideração: 2021/03/00828

Requerente: Antônio Caio da Silva Ramos Júnior

Código Cartográfico: 3261.32.64.0293.00000 (atual 01001)

Assunto: Pedido de Reconsideração de Decisão de Primeira Instância

Com base na manifestação do setor competente, demais elementos e documentos constantes dos autos e atendendo às disposições dos arts. 68, 69, 70, da Lei Municipal nº 13.104/2007, **certifico a PERDA DE OBJETO** do pedido de reconsideração da decisão de primeira instância em relação aos lançamentos do IPTU e Taxa de Lixo referentes ao exercício de 2017, para o imóvel cadastrado sob cartográfico nº **3261.32.64.0293.00000 (atual 01001)**, com fundamento no artigo 85 da Lei Municipal nº 13.104/2007, tendo em vista que os lançamentos em questão foram cancelados por recálculo retroativo, sendo providenciados novos lançamentos em nome de Denilson Boschiero do Espírito Santo, de acordo com determinação de ofício de 31/08/2021 presente no protocolo 2013/11/13831.

Protocolo nº 2012/03/16.775

Interessado: Armando Bastos Franceschini

Requerente: Nilda Glória Basseto Trevisan

Código Cartográfico: 4153.63.01.0155.00000

Assunto: Impugnação de tributos imobiliários.

Com base nas manifestações dos setores competentes, nos elementos e documentos constantes do presente processo e atendendo as disposições do artigo 68 combinado com os artigos 4º, 69, 70 e 82 da Lei Municipal nº 13.104/2007, **DEFIRO** o pedido de revisão dos exercícios retroativos 2009 a 2011 e 2012, reemissões novembro de 2012, para o imóvel cadastrado no código cartográfico nº 4153.63.01.0155.00000, retificando-se o lançamento tributário, reduzindo-se o valor do metro quadrado de terreno para 72,4690 UFIC/m², nos termos do artigo 1º, inciso II, alínea "a" da IN-SMF nº 04/2016, que regulamenta os parágrafos 4º e 5º do artigo 16 da Lei 11.111/2001, combinado com a Lei 12.446/2005-Planta Genérica de Valores, conforme apurado pela Área de Avaliação Imobiliária Tributária do DRI (AAIT-DRI) em manifestação às folhas 41 e 42. **Determino a revisão de ofício do lançamento tributário dos exercícios de 2019 em diante**, desde que no momento da execução os mesmos estejam dentro do quinquênio legal estipulado pelo artigo 173 da Lei Federal nº 5.172/1966-CTN, cancelando-os e reemitindo-os, alterando os dados cadastrais tributários para predial com categoria e padrão construtivos **RH 5**, área construída de **658,51m²** e ano base **2018**, nos termos do Parecer Fiscal de folha 48, consubstanciado nos artigos 17, inciso I, 18-B e 18-E da Lei nº 11.111/2001, 39, 49 combinado com a PEI da tabela M do anexo 3 e 58 do Decreto nº 19.723/2017 e artigos 145, inciso III, 149 inciso VIII e 173 do CTN. Eventual pagamento de obrigação tributária decorrente dos lançamentos revisados será devidamente computado para fins de determinação do total devido pelo sujeito passivo, nos termos do artigo 23 da Lei Municipal nº 11.111/2001, e alterações. Eventual crédito apurado em favor do contribuinte será aproveitado em lançamentos futuros relativos ao mesmo imóvel, nos termos do artigo 55 da Lei Municipal nº 13.104/2007.

Deixo de recorrer à Junta de Recursos Tributários, tendo em vista que a decisão não se enquadra na obrigatoriedade de recurso oficial previsto no artigo 74 da Lei 13.104/2007, alterado pela Lei 13.636/2009.

Protocolo nº 2012/03/16776, anexo 2013/03/3473

Interessado: Guilherme Luiz Buzatto Lago

Requerente: Nilda Glória Basseto Trevisan

Código Cartográfico: 4153.63.43.0488.00000 (atual 01001)

Assunto: Impugnação de tributos imobiliários.

Com base nas manifestações dos setores competentes, nos elementos e documentos constantes do presente processo e atendendo as disposições do artigo 68 combinado com os artigos 4º, 69, 70 e 82 da Lei Municipal nº 13.104/2007, **DEFIRO** o pedido de revisão dos exercícios retroativos 2009 a 2011 e 2012, reemissões novembro de 2012, e exercício 2013, e Taxa de Lixo exercício 2013, para o imóvel cadastrado no código cartográfico nº **4153.63.43.0488.00000 (atual 01001)**, retificando-se os lançamentos tributários, reduzindo-se o valor do metro quadrado de terreno para 72,4690 UFIC/m², com base no artigo 1º, inciso II, alínea "a" da IN-SMF nº 04/2016, que regulamenta os parágrafos 4º e 5º do artigo 16 da Lei 11.111/2001, combinado com a Lei 12.446/2005-Planta Genérica de Valores, conforme apurado pela Área de Avaliação Imobiliária Tributária do DRI (AAIT-DRI) em manifestação às folhas 50 e 51. Eventual pagamento de obrigação tributária decorrente dos lançamentos revisados será devidamente computado para fins de determinação do total devido pelo sujeito passivo, nos termos do artigo 23 da Lei Municipal nº 11.111/2001, e alterações. Eventual crédito apurado em favor do contribuinte será aproveitado em lançamentos futuros relativos ao mesmo imóvel, nos termos do artigo 55 da Lei Municipal nº 13.104/2007. **Deixo de recorrer à Junta de Recursos Tributários**, tendo em vista que a decisão não se enquadra na obrigatoriedade de recurso oficial previsto no artigo 74 da Lei 13.104/2007, alterado pela Lei 13.636/2009.

Campinas, 09 de janeiro de 2023

ADRIANO SALLES

AFTM - Matrícula nº 131.274-0 - Diretor - DRI/SMF

DEPARTAMENTO DE RECEITAS IMOBILIÁRIAS
RELATÓRIO DE DECISÃO DE PROCEDIMENTO ADMINISTRATIVO
TRIBUTÁRIO

Protocolo: 1990/0/13227

Requerente: ELSON LUIZ DA SILVA

Código cartográfico: 3344.23.68.0235.00000

Assunto: Cancelamento de lançamentos tributários

Diante do exposto, acolho a manifestação da CSPFCLI - DRI/SMF às fls. 26 e con-

substanciado nas disposições do art. 66, c/c o art. 3º, e dos artigos 69 e 70, da Lei nº 13.104/07, **determino o cancelamento dos lançamentos do IPTU e Taxas Imobiliárias, e dos respectivos débitos, a partir do exercício de 2004**, para o imóvel cadastrado pelo cartográfico nº 3344.23.68.0235.00000, em face da desapropriação do imóvel pela Municipalidade.

Campinas, 09 de janeiro de 2023

ADRIANO SALLES

AFTM - Matrícula 131.274-0 - Diretor do DRI/SMF

DEPARTAMENTO DE RECEITAS MOBILIÁRIAS - DRM

DEPARTAMENTO DE RECEITAS MOBILIÁRIAS

Protocolado nº: 2019/03/00125

Impugnação: Protocolo nº 2019/03/00971

Interessado: Amil Assistência Médica Internacional S/A

CNPJ: 29.309.127/0132-38

I.M.: 183.765-6

Requerente / Procuradores: João Victor Emile Andrade Safieh / Maria Raphaela Dadona Matthiesen

Assunto: Impugnação do lançamento do ISSQN - AIIM nº 007266/2019

Com base nos elementos do protocolado, **indefiro** a impugnação, tendo em vista que na lavratura do AIIM nº 007266/2019 foram observadas as disposições dos artigos 142 da Lei 5.172/66-CTN e 31 da Lei Municipal 13.104/07, e não foram apresentados motivos de fato e/ou de direito que justifiquem sua retificação ou anulação. Deixo de apreciar as alegações sobre violação aos princípios do não confisco, razoabilidade e proporcionalidade em razão da vedação contida no artigo 88 da Lei Municipal nº 13.104/2007. **De ofício**, reviso o lançamento, alterando o crédito tributário para 86.226,2280 UFIC em face da aplicação da Lei Complementar 292/2020, mais benéfica, e recorro à Junta de Recursos Tributários nos termos do art. 74 da Lei Municipal 13.104/07.

Campinas, 09 de janeiro de 2023

CARLOS ALBERTO DOS SANTOS TEIXEIRA MAIA

Diretor do Departamento de Receitas Mobiliárias/DRM/SMF

COORDENADORIA SETORIAL DE PROGRAMAÇÃO FISCAL E PROTOCOLOS

PROTOCOLO SEI: PMC.2020.00036225-10

INTERESSADO: Editora Dentro da História Ltda

CNPJ: 20.261.176/0001-04

INSCRIÇÃO MUNICIPAL: 300967-0

ASSUNTO: Pedido de cancelamento de nota fiscal

Atendendo ao disposto nos artigos 66, 69 e 70, da Lei municipal 13.104/2007, e no artigo 2º da Instrução Normativa DRM/SMF 004/2018, **DEFIRO** o pedido do interessado e reconheço o direito ao crédito do ISSQN pago indevidamente, no valor de **132,2613UFIC**, para a inscrição mobiliária nº **300967-0**, nos termos do § 1º do artigo 32 da Lei Municipal 12.392/2005 c/c Instrução Normativa SMF nº 005/2020.

Protocolado:2020.00048070-09

Interessado:Claro S/A

CNPJ:40.432.544/0157-64

Inscrição Mobiliária:100224-4

Assunto: Pedido de Restituição de ISSQN como Tomador

Atendendo ao disposto nos artigos 66, 69 e 70, da Lei municipal 13.104/2007, e no artigo 2º da Instrução Normativa DRM/SMF 004/2018, **DEFIRO PARCIALMENTE** o pedido do interessado e reconheço o direito ao crédito do ISSQN pago indevidamente pelo Tomador do Serviço, competências 08 a 12/2018 e 01 a 02/2019, no valor de 2.506,1725UFIC, para a inscrição mobiliária nº 100.224-4, nos termos do § 1º do artigo 32 da Lei Municipal 12.392/2005 c/c Instrução Normativa SMF nº 005/2020. Em relação à nota fiscal nº 24, emitida em 18/03/2019, não foi constatada sua escrituração e, consequentemente, seu recolhimento.

Processo SEI:PMC.2019.00052235-41

Sujeito Passivo:Eduardo Baggio da Silva

Inscrição Mobiliária:115.610-1

Requerente / Procurador(es):Eduardo Baggio da Silva

Assunto:Solicitação de encerramento retroativo de inscrição mobiliária/ISSQN

Nos termos do art. 66 da Lei Municipal nº 13.104/2007 e arts. 2º e 3º da Instrução Normativa DRM/SMF 04/2018, **DEFIRO** o pedido de encerramento retroativo da Inscrição Municipal nº 115.610-1, a partir de 16/10/2006, por apresentar prova hábil, com base no disposto no art. 1º, inciso IX c/c artigo 2º, parágrafo 4º da Instrução Normativa DRM/SMF 02/2015 e art. 64, parágrafo 2º do Decreto Municipal nº 15.356/2005, cancelando os lançamentos do ISSQN Ofício de profissional autônomo posteriores a data de encerramento da inscrição municipal.

Processo SEI:PMC.2022.00101662-65

Sujeito Passivo:Gustavo Santos da Silva

Inscrição Mobiliária:209.866-0

Requerente / Procurador(es):Gustavo Santos da Silva

Assunto:Solicitação de encerramento retroativo de inscrição mobiliária/ISSQN

Nos termos do art. 66 da Lei Municipal nº 13.104/2007 e arts. 2º e 3º da Instrução Normativa DRM/SMF 04/2018, **DEFIRO** o pedido de encerramento retroativo da Inscrição Municipal nº 209.866-0, a partir de 01/11/2021, por apresentar prova hábil, com base no disposto no art. 1º, inciso VI c/c artigo 2º, parágrafo 4º da Instrução Normativa DRM/SMF 02/2015 e art. 64, parágrafo 2º do Decreto Municipal nº 15.356/2005, cancelando os lançamentos do ISSQN Ofício de profissional autônomo posteriores a data de encerramento da inscrição municipal.

Processo SEI:PMC.2022.00100854-27

Sujeito Passivo:Poliana de Mello Carvalho

Inscrição Mobiliária:426.677-3

Requerente / Procurador(es):Poliana de Mello Carvalho

Assunto:Solicitação de encerramento retroativo de inscrição mobiliária/ISSQN

Nos termos do art. 66 da Lei Municipal nº 13.104/2007 e arts. 2º e 3º da Instrução Normativa DRM/SMF 04/2018, **DEFIRO** o pedido de encerramento retroativo da Inscrição Municipal nº 426.677-3, a partir de 22/03/2021, por apresentar prova hábil, com base no disposto no art. 1º, inciso VIII c/c artigo 2º, parágrafo 4º da Instrução Normativa DRM/SMF 02/2015 e art. 64, parágrafo 2º do Decreto Municipal nº 15.356/2005, cancelando os lançamentos do ISSQN Ofício de profissional autônomo posteriores a data de encerramento da inscrição municipal.

Processo SEI:PMC.2022.00100706-67

Sujeito Passivo:Isabela Amanda Gutierrez Salgado

Inscrição Mobiliária:388.132-6

Requerente / Procurador(es): Isabela Amanda Gutierrez Salgado
Assunto: Solicitação de encerramento retroativo de inscrição mobiliária/ISSQN
 Nos termos do art. 66 da Lei Municipal nº 13.104/2007 e arts. 2º e 3º da Instrução Normativa DRM/SMF 04/2018, **DEFIRO** o pedido de encerramento retroativo da Inscrição Municipal nº 388.132-6, a partir de 31/12/2019, por apresentar prova hábil, com base no disposto no art. 1º, inciso VI c/c artigo 2º, parágrafo 4º da Instrução Normativa DRM/SMF 02/2015 e art. 64, parágrafo 2º do Decreto Municipal nº 15.356/2005, cancelando os lançamentos do ISSQN Ofício de profissional autônomo posteriores a data de encerramento da inscrição municipal.

Campinas, 09 de janeiro de 2023
MARCO ANTONIO KUAN OTTONI
 AFTM- Coordenador da CSPFP/DRM/SMF

COORDENADORIA SETORIAL DE CADASTRO MOBILIÁRIO

EDITAL DE NOTIFICAÇÃO DE LAVRATURA DE AUTO DE INFRAÇÃO E IMPOSIÇÃO DE MULTA (AIIM) ACESSÓRIO

Notificação de Lavratura de Auto de Infração e Imposição de Multa por descumprimento de obrigação tributária de natureza acessória, nos termos do artigo 56 da Lei nº 12.392/05, conforme detalhamento abaixo:

INSCRIÇÃO MOBILIÁRIA	CONTRIBUINTE	AIIM	VALOR (UFIC)	PROCESSO SEI
258.213-9	GISELE NORONHA DA SILVA	007831/2023	300,0000	PMC.2023.00001890-17

Descrição: deixar de comunicar à Administração Tributária dentro de 30 (trinta) dias, contados da ocorrência, o encerramento de suas atividades de prestação de serviços no Município de Campinas.

Capitulação Legal: Infração: art. 43, inciso II, da Lei 12.392/05; Penalidade: art. 56, inciso VI, alínea "b", da Lei 12.392/05 (alt. p/ Lei 13.519/2008 e p/ Lei Complementar nº 292/2020).

Para acesso ao processo SEI referenciado, informamos que o contribuinte deve solicitar a disponibilização do acesso ao Departamento responsável por meio do e-mail: drm@campinas.sp.gov.br. Informamos também que essa disponibilização apenas ocorre após a liberação do cadastro como usuário externo. Para esse cadastramento, favor acessar sei.campinas.sp.gov.br/externo.

O prazo para eventual impugnação de lançamento é de 30 (trinta) dias, contados do 3º (terceiro) dia após a publicação do presente edital de notificação, nos termos dos artigos 33 a 35 c/c artigos 21 a 23, todos da Lei 13.104/07.

Campinas, 09 de janeiro de 2023
VÂNDER FRANCISCO MOÇO
 AFTM - CSCM/DRM/SMF

SECRETARIA DE GESTÃO E DESENVOLVIMENTO DE PESSOAS

SECRETARIA MUNICIPAL DE GESTÃO E DESENVOLVIMENTO DE PESSOAS

CONVOCAÇÃO

O Departamento de Promoção à Saúde do Servidor da Secretaria de Gestão e Desenvolvimento de Pessoas, da Prefeitura Municipal de Campinas **convoca** o servidor abaixo relacionado, a comparecer na data e horário determinado, na Coordenadoria Setorial de Qualidade de Vida no Trabalho, com antecedência de 15 minutos, a Rua José Paulino, nº 1399 - 6º andar - Centro - Edifício Arcadas.

Nome: Bruno Penteado Cyrino Teixeira da Silva
 Matrícula: 1300105
 Data: 11/01/2023
 Horário: 09:00 h

05 de janeiro de 2023
COSMO JOSE ALVES
 RESPONDENDO PELO DEPARTAMENTO DE PROMOÇÃO À SAÚDE DO SERVIDOR

ESCOLA DE GOVERNO E DESENVOLVIMENTO DO SERVIDOR

CONECTANDO SABERES

PROJETO PILOTO GINÁSTICA LABORAL - DPSS

Com objetivo de proporcionar a troca de conhecimentos e experiências entre os servidores(as) da Prefeitura Municipal de Campinas, a Escola de Governo e Desenvolvimento do Servidor - EGDS dará continuidade, no próximo dia 13/01/23, à atividade quinzenal "Conectando Saberes", sempre às sextas-feiras, às 14h30, abordando temas de interesse comum, preferencialmente abordados por servidores com conhecimento acumulado sobre os assuntos em pauta.

Os eventos serão on-line, com tempo máximo de 1h30, transmitidos pela página da EGDS no Youtube, permitindo assim que o conteúdo possa ser acessado mesmo por quem não consiga assistir e participar ao vivo.

O tema da Live será sobre o Projeto Piloto Ginástica Laboral - DPSS (Departamento de Promoção à Saúde do Servidor), contando com a presença de Aline do Nascimento Freitas, assistente social, atuando na Coordenadoria de Qualidade de Vida no Trabalho, que realiza ações de promoção à saúde, desde 2018 e Fernanda Ferreira de Mattos, que atua na Coordenadoria de Relações do Trabalho e Acompanhamento Social do Servidor - DPSS, juntas apresentarão o Projeto de Ginástica Laboral como auxílio na qualidade de vida e promoção à saúde, sensibilizando os servidores sobre o tema e apresentando a oportunidade de inscrição para a atividade piloto que acontecerá em fevereiro/2023.

Link Youtube: https://www.youtube.com/watch?v=uoF7gV_cgOM

CONECTANDO SABERES
 Dia 13/01 às 14h30, a EGDS vai promover uma Live de apresentação do **PROJETO PILOTO GINÁSTICA LABORAL - DPSS**
Convidadas:
Aline Freitas - atua na coordenadoria de Qualidade de Vida no Trabalho - DPSS
Fernanda Ferreira de Mattos - atua na coordenadoria de Relações do Trabalho e Acompanhamento Social do Servidor - DPSS
Link Youtube: <https://bit.ly/3Aqo4EN>

Campinas, 06 de janeiro de 2023
CLAUDIA PRAXEDES
 Coordenadora da EGDS
FÁBIO H. F. CUSTÓDIO
 Diretor do DAGPI

ESCOLA DE GOVERNO E DESENVOLVIMENTO DO SERVIDOR

PROGRAMAÇÃO EGDS

Segue abaixo a relação de cursos e palestras com inscrições abertas:

1) Estudo Técnico Preliminar - Curso Prático de Elaboração

Objetivo: Proporcionar o correto entendimento e passo a passo da elaboração dos Estudos Técnicos Preliminares, no âmbito da Administração Pública Municipal, conforme diretrizes do Decreto Municipal n.º 22.032/2022.

O Estudo Técnico Preliminar- ETP tem por objetivo identificar e analisar os cenários para o atendimento da necessidade da Administração Pública, bem como demonstrar a viabilidade técnica e econômica das soluções identificadas, fornecendo as informações necessárias para subsidiar o respectivo processo de contratação.

A elaboração dos estudos técnicos preliminares é obrigatória na Administração Municipal desde 1º de julho de 2022 para toda contratação, pois a elaboração do termo de referência (TR) ou projeto básico (PB) é obrigatória independentemente da forma de seleção do fornecedor se dar por licitação ou por contratação direta e a elaboração do Termo de Referência ou Projeto Básico ocorre a partir dos estudos técnicos preliminares.

Professor: Rafael Costa Ribeiro - Auditor de Controle Interno da Prefeitura Municipal de Campinas desde 2016.

Público-alvo: Profissionais ligados à área de licitações e contratos, administração de material, serviços gerais, compras e patrimônio, e outros ligados direta ou indiretamente à área em todos os níveis.

Data: 25 de janeiro de 2023
Horário: 9h às 13h
Carga Horária: 4H

Modalidade: Presencial

Local: EGDS- Edifício Arcadas, Rua José Paulino, 1399, 1º andar, Centro, Campinas.

Estudo Técnico Preliminar - Curso Prático de Elaboração
 Dia: 25/01/23- 09h às 13h - TURMA 01/2023
Professor: Rafael Costa Ribeiro - Auditor de Controle Interno da Prefeitura Municipal de Campinas desde 2016
Público-Alvo: Profissionais ligados à área de licitações e contratos, administração de material, serviços gerais, compras e patrimônio, e outros ligados direta ou indiretamente à área em todos os níveis
Local: EGDS- Edifício Arcadas, Rua José Paulino, 1399- 1º andar- Centro - Campinas
Inscrição: <https://cursos.campinas.sp.gov.br/>

2) Parentalidade Responsável - EGDS - Presencial

Ementa: O curso é direcionado aos servidores que se tornarão pais, independente do gênero, e que pretendem estender a sua licença paternidade de 5 para 20 dias, em consonância com a lei federal nº 17.200/2019 e de acordo com a Lei Municipal Complementar nº 314 de 29 de outubro de 2021, regulamentada pelo Decreto Nº 21882 de 06 de janeiro de 2022. Os servidores municipais de Campinas poderão prorrogar

a licença paternidade por 15 (quinze) dias, além dos 5 (cinco) dias estabelecidos por lei, mediante a realização do curso e apresentação do certificado, antes do início do período de licença. O objetivo deste curso é orientar e auxiliar os futuros pais no exercício da paternidade responsável, desde o momento da gestação, de forma afetiva e participativa.

Desta forma a Escola de Governo realizará de forma permanente o curso presencial de parentalidade responsável. **Nos casos em que o nascimento da criança ocorra antes de realizar o curso, solicitamos que entre em contato por telefone com a Egds, para disponibilizar a versão EAD.**

O certificado deverá ser apresentado no novo portal do servidor, em tempo e em área específica para dar entrada a solicitação de extensão da licença.

Datas e Horários das aulas:

- 1ª aula no dia 01/03/2023, das 8h30 às 16h
- 2ª aula no dia 02/03/2023, das 8h30 às 12h30.

Carga horária: 10H

Modalidade: Presencial

Local: EGDS- Edifício Arcadas, Rua José Paulino, 1399, 1º andar, Centro, Campinas.

Inscrições: Acesse cursos.campinas.sp.gov.br
Maiores informações: (19) 2515-7130

Campinas, 09 de janeiro de 2023
CLAUDIA PRAXEDES
Coordenadora da EGDS
FÁBIO H. F. CUSTÓDIO
Diretor do DAGPI

ESCOLA DE GOVERNO E DESENVOLVIMENTO DO SERVIDOR

PRÊMIO GENTE QUE INOVA

Campinas, 09 de janeiro de 2023
CLAUDIA PRAXEDES
Coordenadora da EGDS
FÁBIO H. F. CUSTÓDIO
Diretor do DAGPI

COMUNICADO - CONCURSO PÚBLICO

(Edital 002/2022)

O Departamento de Promoção à Saúde do Servidor da Secretaria Municipal de Gestão e Desenvolvimento de Pessoas comunica que o candidato abaixo relacionado foi considerado **eliminada** do Concurso Público - Edital 002/2022 por não comparecimento nos exames complementar e médico pré-admissional:

Cargo: Médico - Geral
Nome: Carla Fernanda Brito Bispo

Campinas, 09 de janeiro de 2023
COSMO JOSE ALVES
RESPONDENDO PELO DEPARTAMENTO DE PROMOÇÃO À SAÚDE DO SERVIDOR

COMUNICADO DE CONCURSO PÚBLICO

(Edital 002/2022)

O Departamento de Promoção à Saúde do Servidor da Secretaria Municipal de Gestão

e Desenvolvimento de Pessoas **comunica** os resultados dos Exames Médicos Pré-Admissionais dos candidatos relacionados abaixo:

CARGO	NOME	AValiação Médica
ORIENTADOR PEDAGÓGICO	ALAN HENRIQUE DE MELO MATOS	APTO
ORIENTADOR PEDAGÓGICO	CAMILA DE ALMEIDA TE-REZAN	APTO
ORIENTADOR PEDAGÓGICO	ELIANA DE CASSIA MARTINS LISBOA	APTO
ORIENTADOR PEDAGÓGICO	FERNANDA DIAS PEREIRA	APTO
ORIENTADOR PEDAGÓGICO	GABRIELA NASCIMENTO SPACH	APTO
ORIENTADOR PEDAGÓGICO	GISLENE RODRIGUES FERREIRA	APTO
ORIENTADOR PEDAGÓGICO	JAQUELINE CAETANO ALVES	APTO
ORIENTADOR PEDAGÓGICO	MARINA MITIE KAWANISHI	APTO
ORIENTADOR PEDAGÓGICO	MARLA SOARES DOS SANTOS YAMAMOTO	APTO
ORIENTADOR PEDAGÓGICO	RAFAEL FERNANDO DA COSTA	APTO
ORIENTADOR PEDAGÓGICO	RENATA SIEIRO FERNANDES	APTO
ORIENTADOR PEDAGÓGICO	TANIA CRISTINA FONSECA	APTO

Campinas, 09 de janeiro de 2023

COSMO JOSE ALVES
RESPONDENDO PELO DEPARTAMENTO DE PROMOÇÃO À SAÚDE DO SERVIDOR

COMUNICADO DE CONCURSO PÚBLICO

(Edital 001/2022)

O Departamento de Promoção à Saúde do Servidor da Secretaria Municipal de Gestão e Desenvolvimento de Pessoas **comunica** os resultados dos Exames Médicos Pré-Admissionais dos candidatos relacionados abaixo:

Cargo: Agente de Educação Infantil
Nome: Ederson Lomeu da Silva
Avaliação Médica: Apto

Campinas, 09 de janeiro de 2023

COSMO JOSE ALVES
RESPONDENDO PELO DEPARTAMENTO DE PROMOÇÃO À SAÚDE DO SERVIDOR

COMUNICADO

A Junta Médica Oficial da Prefeitura Municipal de Campinas comunica a decisão do recurso interposto pelos referidos candidatos.

Nome: Bruna Carolina Lourenço
SEI: PMC 2022.00106233-48
Edital: 001/2022
Cargo: Agente de Educação Infantil
Decisão: Indeferido

Nome: Magno Masterson da Conceição
SEI: PMC.2022.001055567-21
Edital: 001/2022
Cargo: Agente de Educação Infantil
Decisão: Indeferido

Nome: Viviane Silva do Nascimento
SEI: PMC.2022.00106210-51
SEI: PMC.2022.00106147-81
Edital: 001/2022
Cargo: Agente de Educação Infantil
Decisão: Indeferido

Campinas, 09 de janeiro de 2023
JUNTA MEDICA OFICIAL
PREFEITURA MUNICIPAL DE CAMPINAS

PROCESSO SELETIVO SIMPLIFICADO EMERGENCIAL - AGENTE DE APOIO À SAÚDE FARMÁCIA - EDITAL III/2022

COMUNICADO - ALTERAÇÃO DE CRONOGRAMA

A Secretaria de Gestão e Desenvolvimento de Pessoas em conjunto com a Secretaria de Saúde, da Prefeitura Municipal de Campinas, comunicam as alterações das datas previstas no cronograma divulgado no Anexo I do Edital III/2022, publicado no Diário Oficial do Município em 16/12/2022:

Nº	AÇÕES E PUBLICAÇÕES	NOVAS DATAS PREVISTAS
(...)	(...)	(...)
12	PUBLICAÇÃO DOS RESULTADOS DAS ANÁLISES DOS COTISTAS	24/01/23
13	PRAZO DE RECURSO CONTRA O RESULTADO DAS ANÁLISES DOS COTISTAS	25 E 26/01/23

14	PUBLICAÇÃO DO RESULTADO DOS RECURSOS + CLASSIFICAÇÃO FINAL + HOMOLOGAÇÃO DO PROCESSO SELETIVO + CONVOCAÇÃO PARA A PRIMEIRA REUNIÃO DE PREENCHIMENTO DE VAGAS	01/02/23
15	PRIMEIRA REUNIÃO DE PREENCHIMENTO DE VAGAS	03/02/23

(...)

Todas as publicações serão divulgadas no Diário Oficial do Município, acessado pelo endereço <https://portal.campinas.sp.gov.br/diario-oficial> e cabe aos candidatos acompanhá-las.

Campinas, 09 de janeiro de 2023

LEANDRO LIMA ROMANINI

Respondendo pelo Departamento de Gestão e Desenvolvimento de Pessoas

KARINA LOCATELLI TAVARES DE DEUS

Respondendo pela Secretaria Municipal de Gestão e Desenvolvimento de Pessoas

LAIR ZAMBON

Secretário Municipal de Saúde

CONVOCAÇÃO

A Junta Médica Oficial CONVOCA os (as) relacionados (as) abaixo a comparecer em sua respectiva data e horário, para avaliação com Relatórios e Exames Médicos, à Rua José Paulino, nº.1399, Espaço Arcadas, 5º Andar.

Nome: Marcio Luiz Cardoso
Matrícula: 939765
Data: 12/01/2023
Horário: 09:00h

Campinas, 06 de janeiro de 2023

JUNTA MÉDICA OFICIAL

PREFEITURA MUNICIPAL DE CAMPINAS

PORTARIAS ASSINADAS PELO SENHOR PREFEITO**PORTARIA 98551/2023**

O Excelentíssimo Senhor Prefeito Municipal de Campinas, usando das atribuições de seu cargo e de acordo com o SEI PMC.2023.00000101-49

RESOLVE

Exonerar a pedido, a partir de 04/01/2023, a servidora MAELLY ROMY MARUYA-MA IKUNO, matrícula 129755-4, do cargo de Médico Geral.

PORTARIA 98552/2023

O Excelentíssimo Senhor Prefeito Municipal de Campinas, usando das atribuições de seu cargo e de acordo com o SEI PMC.2023.00000168-56

RESOLVE

Exonerar a pedido, a partir de 03/01/2023, o servidor VITOR DA SILVA BRITO TEIXEIRA, matrícula 138878-9, do cargo de Agente Administrativo, junto à Secretaria Municipal de Educação.

PORTARIA 98553/2023

O Excelentíssimo Senhor Prefeito Municipal de Campinas, usando das atribuições de seu cargo e de acordo com o SEI PMC.2023.00000588-51

RESOLVE

Exonerar a pedido, a partir de 09/01/2023, a servidora MARIA DO SOCORRO MENDES DE OLIVEIRA, matrícula 105427-9, do cargo de Agente de Apoio Operacional, junto à Secretaria Municipal de Educação.

PORTARIA 98554/2023

O Excelentíssimo Senhor Prefeito Municipal de Campinas, usando das atribuições de seu cargo e de acordo com o SEI PMC.2023.00000137-50

RESOLVE

Exonerar a pedido, a partir de 03/01/2023, o servidor CARLOS EDUARDO DE SOUZA MARTINS, matrícula 124993-2, do cargo de Engenheiro Agronomia, junto à Secretaria Municipal do Verde, Meio Ambiente e Desenvolvimento Sustentável.

PORTARIA 98555/2023

O Excelentíssimo Senhor Prefeito Municipal de Campinas, usando das atribuições de seu cargo e de acordo com o SEI PMC.2022.00108182-71

RESOLVE

Exonerar a pedido, a partir de 02/01/2023, a servidora RENATA BELARMINO DE ARAUJO, matrícula 136298-4, do cargo de Enfermeiro, junto à Secretaria Municipal de Saúde.

PORTARIA 98556/2023

O Excelentíssimo Senhor Prefeito Municipal de Campinas, usando das atribuições de seu cargo e de acordo com o SEI PMC.2022.00108218-16

RESOLVE

Exonerar a pedido, a partir de 11/01/2023, o servidor THIAGO MASSUCATO, matrícula 138359-0, do cargo de Auditor Fiscal Tributário Municipal, junto à Secretaria Municipal de Finanças.

PORTARIAS ASSINADAS PELO SENHOR PREFEITO**PORTARIA 98557/2023**

O Excelentíssimo Senhor Prefeito Municipal de Campinas, usando das atribuições de seu cargo e, nos termos do Edital nº 004/2019, do concurso público homologado em 16/12/2019, pela presente,

RESOLVE

Nomear a senhora ANDREA DE CASSIA CARTURAN MOITA, para exercer em caráter efetivo o cargo vago denominado DENTISTA, junto à Secretaria Municipal de Saúde.

PORTARIA 98558/2023

O Excelentíssimo Senhor Prefeito Municipal de Campinas, usando das atribuições de seu cargo e, nos termos do Edital nº 009/2019, do concurso público homologado em 15/01/2020, pela presente,

RESOLVE

Nomear a senhora SIMONE DOURADO SILVA, para exercer em caráter efetivo o cargo vago denominado AGENTE ADMINISTRATIVO, junto à Secretaria Municipal de Educação.

PORTARIA 98559/2023

O Excelentíssimo Senhor Prefeito Municipal de Campinas, usando das atribuições de seu cargo e, nos termos do Edital nº 001/2022, do concurso público homologado em 11/11/2022, pela presente,

RESOLVE

Nomear os senhores abaixo relacionados, para exercerem em caráter efetivo o cargo vago denominado AGENTE DE EDUCAÇÃO INFANTIL, junto à Secretaria Municipal de Educação.

ALINE SILVA DE OLIVEIRA
ANGELA CORREIA FARIAS PACHECO
BEATRIZ CHIARI
BEATRIZ MAGALHAES VICENTE
BEATRIZ OLIVEIRA GUIDINI
BRUNA MELLO DINIZ
BRUNO ALVES CANGUSSU
CARINA CLARO BOTOSSO
CESAR AUGUSTO VIEIRA
DANIELA COSTA DOS SANTOS
DANIELLE BITENCOURT ARAUJO
EDILSON CALASTRO
EMILLY CONDE NUNES DE OLIVEIRA
FELIPE ADOLFO SOUZA FRANCA
FERNANDO DAGAN CHUSYD
GABRIELLE DE OLIVEIRA SOUZA TIGRE
IRIS SOUZA DE ANDRADE SILVA
JENNIFER MAYARA FELIX AGUILAR
JESSICA MATTOS DE SOUSA BARBOSA
JOAO PEDRO GABOS VARANEESE
JULIANA SARTORELLI VAN ROOIJEN
LETICIA CARVALHO VIEIRA
LIVIA NAOMI CHIBA
LUCIMARA PEREIRA DA SILVA
MAGDA REGINA GIMENES FERREIRA
MARIO CELSO CASTILHO JUNIOR
MAYARA OCCHI SILVA
MICHELLE MONTEIRO LEITE
MILENA CRISTINA OLIVEIRA MILANI
MONICA CRISTINA DA SILVA MORAES
NAFTALY DE SOUSA DIAS
PAMELA SANTOS DO NASCIMENTO SILVA
POLIANA CORREA DA SILVA
RAQUEL LUIZA DOS SANTOS
RICARDO GARCIA ARANTES BRAGA
SABRINA BRITO DOS SANTOS
SIDIA SARA LOPES RODRIGUES
SUELI APARECIDA SALUSTIANO TEIXEIRA
TAIS DA SILVA SOARES
TAMIRES CECOMELLO DE PAIVA
THIAGO MIGUEL RIBEIRO
VALDIRENE ALVINA FERREIRA
VICTORIA CARNEIRO FELIX
YNGRID JACOB CORREIA

PORTARIA 98560/2023

O Excelentíssimo Senhor Prefeito Municipal de Campinas, usando das atribuições de seu cargo e, nos termos do Edital nº 003/2022, do concurso público homologado em 07/10/2022, pela presente,

RESOLVE

Nomear a senhora CAMILA SINKOS, para exercer em caráter efetivo o cargo vago denominado MÉDICO GASTROENTEROLOGIA, junto à Secretaria Municipal de Saúde.

Nomear as senhoras abaixo relacionadas, para exercerem em caráter efetivo o cargo vago denominado MÉDICO GERAL, junto à Secretaria Municipal de Saúde.

CINTHIA SANTOS SILVA PIEDADE
CYBELLE COSTA TORRES GALVAO
FLAVIA SILVA DE PAIVA
HADASSA LOUBACK PARANHOS

Nomear a senhora JOSYANNE CAMARA DE ARAUJO LINO, para exercer em caráter efetivo o cargo vago denominado MÉDICO HEMATOLOGIA / HEMOTERAPIA, junto à Secretaria Municipal de Saúde.

PORTARIA 98561/2023

O Excelentíssimo Senhor Prefeito Municipal de Campinas, usando das atribuições de

seu cargo e, nos termos do Edital nº 005/2022, do concurso público homologado em 07/10/2022, pela presente,

RESOLVE

Nomear a senhora TATIANE SILVA ALVES FERREIRA, para exercer em caráter efetivo o cargo vago denominado TÉCNICO EM ENFERMAGEM, junto à Secretaria Municipal de Saúde.

PORTARIA 98562/2023

O Excelentíssimo Senhor Prefeito Municipal de Campinas, usando das atribuições de seu cargo e de acordo com o SEI PMC.2023.00000355-67

RESOLVE

Nomear, a partir de 21/01/2023, os senhores abaixo relacionados, para compor o Conselho Municipal de Desenvolvimento e Participação da Comunidade Negra de Campinas - CDPCNC, no mandato 2023/2024.

GABINETE DO PREFEITO

Titular: MOISÉS RAIMUNDO DOS SANTOS, matrícula 136347-6
Suplente: JOSÉ CARLOS BERNARDI, matrícula 125324-7
Suplente: HERALDO CASSANGE ORTIZ, matrícula SANASA 7609-0

SECRETARIA MUNICIPAL DE ASSISTÊNCIA SOCIAL, PESSOA COM DEFICIÊNCIA E DIREITOS HUMANOS

Titular: SERGIO MAX ALMEIDA PRADO, matrícula 107657-4
Suplente: JACQUELINE DAMAZIO ARMANDO, matrícula 102519-8
Suplente: MARCELO DE REZENDE BENTO, matrícula 133088-8

SECRETARIA MUNICIPAL DE CULTURA E TURISMO

Titular: CINTIA CRISTIANE PEREIRA, matrícula 138871-1
Suplente: LETICIA FRANCYNE LOURENÇO DE MELLO ARRIEL, matrícula 136187-2
Suplente: DAVI PAULINO, matrícula 125319-0

SECRETARIA MUNICIPAL DE DESENVOLVIMENTO ECONÔMICO, TECNOLOGIA E INOVAÇÃO

Titular: EVANIR CASSIA DE OLIVEIRA FIRMINO, matrícula 96613-4
Suplente: DANIELLA FARIAS SCARASSATTI, matrícula 107897-6
Suplente: GUSTAVO DE OLIVEIRA ALVES BOCCALETTI, matrícula 136802-8

SECRETARIA MUNICIPAL DE EDUCAÇÃO

Titular: MÔNICA APARECIDA QUEIROZ, matrícula 103145-7
Suplente: VIVIANE MIRANDA LINO, matrícula 131761-0
Suplente: VALERIA APARECIDA OLÍMPIO DE ARAUJO, matrícula 136744-7

SECRETARIA MUNICIPAL DE ESPORTES E LAZER

Titular: LUIS CARLOS NASCIMENTO, matrícula 106130-5
Suplente: GILBERTO MANOEL DE ALMEIDA, matrícula 136686-6
Suplente: IVAIR LUIZ FERREIRA, matrícula 128504-1

SECRETARIA MUNICIPAL DE JUSTIÇA

Titular: THALLES JORDANE ALMEIDA OLIVEIRA, matrícula 128111-9
Suplente: PAMELA CRISTINA PEREIRA, matrícula 129061-4

SECRETARIA MUNICIPAL DE SAÚDE

Titular: CARLOS ROBERTO DE OLIVEIRA SAUER, matrícula 57343-4
Suplente: CAMILA MONTEIRO GONÇALVES DIAS SILVA, matrícula 122837-4
Suplente: JOSÉ BENEDITO BORTOTO, matrícula 102122-2

UNIVERSIDADE ESTADUAL DE CAMPINAS - UNICAMP

Titular: PROF. DRA. MARIA TERESA PEDROSA SILVA CLERICI, RG MG 2666548
Suplente: ANNA CHRISTINA BENTES DA SILVA, RG 50153455-6

PONTIFÍCIA UNIVERSIDADE CATÓLICA DE CAMPINAS - PUC-Campinas

Titular: PROF. DR. JOSÉ DONIZETI DE SOUZA, RG 11213313
Suplente: PROF. DRA. ELIETE APARECIDA DE GODOY, RG 16335053-X

ASSOCIAÇÃO ATLÉTICA PONTE PRETA

Titular: LUCIMARA FERREIRA DE SOUSA, RG 35457565-X
Suplente: TAGINO ALVES DOS SANTOS, RG 16331106-7
Suplente: RAQUEL NASCIMENTO DOS SANTOS, RG 34378171-2

EDUCAFRO - REGIONAL CAMPINAS

Titular: EVERSON JESUS MOREIRA, RG 25586496-6
Suplente: FABIANA APARECIDA VICENTE RIBEIRO, RG 42446368-8

ESCOLA NACIONAL DE NEGÓCIOS - REAFRO

Titular: FABIANA APARECIDA BRITO ERNANE, RG 26518885-4
Suplente: JORGE LUIZ LEVA, RG 4000639801
Suplente: MARINA FERNANDES DE SOUZA, RG 40830140

FAMÍLIA MARTIN LUTHER KING - FAMÍLIA MLK

Titular: ANTÔNIO FREDERICO PEREIRA, RG 30611515-3
Suplente: ADRIANA DO CARMO DE JESUS, RG 36030011-X
Suplente: ANTÔNIO RICARDO P DE LIRA, RG 47011302

REKISE MUSIC ART

Titular: MARCELA REGINA MIGUEL REIS, RG 42398097-X
Suplente: MICHELE CRISTINA DOS SANTOS EUGÊNIO, RG 41134092-X
Suplente: TIAGO OLIVEIRA DE SOUZA (JORDS), RG 32512106-6

INSTITUTO BAOBÁ DE CULTURA E ARTE - IBAÓ

Titular: DAVID SOUSA ROSA, RG 27709012-X
Suplente: GISLAINE ANTONIO, RG 41296898
Suplente: ANDREA APARECIDA DE JESUS MENDES, RG 36921352-X

ILÈ ASÈ OBÁ ADAKEDAJÓ OMI ALADÓ

Titular: MOACYR BARRA GRANDE FILHO, RG 9398228
Suplente: TAYNÁ VICTORIA DE LIMA MESQUITA, RG 40112890-8
Suplente: MARIA REGINA DA SILVA BARRA GRANDE, RG 8541746

TERREIRO DA VÓ BENEDITA DO CONGO

Titular: ANDRE LUIZ CARVALHO DE CAMARGO, RG 22227489-X
Suplente: VALERIA RACHID OTAVIO, RG 22755356-1
Suplente: JOÃO CARLOS GALERANI JUNIOR, RG 22854050-1

UNIÃO DE NEGROS PELA IGUALDADE- UNEGRO

Titular: JOSÉ GRIMALDO COELHO, RG 17758939-5
Suplente: CAROLINA APARECIDA CAMARGO, RG 33800598-5
Suplente: TEREZA APARECIDA RAYMUNDO PEREIRA, RG 25854791-1

PASTORAL AFRO - COMUNIDADE SÃO JOAQUIM E SANT'ANA

Titular: EDNA APARECIDA BEATTO, RG 16331610-7
Suplente: MARIA APARECIDA GONÇALO, RG 25836556-0
Suplente: JEFERSON GOMES SOARES, RG 48551728-0

ASSOCIAÇÃO DE MORADORES DO JARDIM MARINGÁ

Titular: MARIA DA CONCEIÇÃO PENHA MACHADO, RG 38365620-5
Suplente: SIMONIA OLIVEIRA PEREIRA, RG 34122126-0
Suplente: SILMARIA SANTOS DE JESUS, RG 57625848-9

SINDICATO DOS TRABALHADORES NA INDÚSTRIA DA PURIFICAÇÃO E DISTRIBUIÇÃO DE ÁGUA EM SERVIÇO DE ESGOTO DE CAMPINAS ATIBAIA E REGIÃO - SINDAE

Titular: PAULO JOSUE FERREIRA, RG 21902844-8
Suplente: EDIVALDO BARROSO DA SILVA, RG 4969037-1
Suplente: EDMILSON VIANA DOS SANTOS JUNIOR, RG 32694039-X

PORTARIA 98563/2023

O Excelentíssimo Senhor Prefeito Municipal de Campinas, usando das atribuições de seu cargo e de acordo com o SEI PMC.2018.00031977-98

RESOLVE

Prorrogar até 31/12/2023, a designação do senhor FABIO AUGUSTO MARTINS, matrícula 134399-8, servidor da Companhia de Habitação Popular de Campinas - COHAB, sem prejuízo de seus vencimentos, para prestar serviços junto à Prefeitura Municipal de Campinas.

PORTARIA 98564/2023

O Excelentíssimo Senhor Prefeito Municipal de Campinas, usando das atribuições de seu cargo e de acordo com o SEI PMC.2021.00011307-41

RESOLVE

Prorrogar até 31/12/2023, a designação da senhora ANA PAULA SALES SCALI, matrícula 126171-1, servidora da Companhia de Habitação Popular de Campinas - COHAB, sem prejuízo de seus vencimentos, para prestar serviços junto à Prefeitura Municipal de Campinas.

PORTARIA 98565/2023

O Excelentíssimo Senhor Prefeito Municipal de Campinas, usando das atribuições de seu cargo e de acordo com o SEI PMC.2021.00012225-14

RESOLVE

Prorrogar até 31/12/2023, a designação da senhora NATALIA ALOISE, matrícula 135598-8, servidora da Companhia de Habitação Popular de Campinas - COHAB, sem prejuízo de seus vencimentos, para prestar serviços junto à Prefeitura Municipal de Campinas.

PORTARIA 98566/2023

O Excelentíssimo Senhor Prefeito Municipal de Campinas, usando das atribuições de seu cargo e de acordo com o SEI PMC.2022.00093654-38

RESOLVE

Prorrogar até 31/12/2023, a designação do senhor CLEBER CLAUDIO DOMENE, matrícula 130773-8, servidor da Prefeitura Municipal de Pedreira, sem prejuízo de seus vencimentos e das demais vantagens do cargo, mediante ressarcimento ao órgão de origem, para prestar serviços junto à Prefeitura Municipal de Campinas.

PORTARIA 98567/2023

O Excelentíssimo Senhor Prefeito Municipal de Campinas, usando das atribuições de seu cargo e de acordo com o SEI PMC.2023.00001168-18

RESOLVE

Designar o servidor EDER HENRIQUE FERREIRA, matrícula 136643-2, para responder pela Administração Regional 9, da Coordenadoria das Administrações Regionais, da Secretaria Municipal de Serviços Públicos, durante o afastamento do servidor BENEDITO CAETANO MARCELLO FERREIRA, matrícula 136650-5, no período de 02/01/2023 a 31/01/2023, por férias regulamentares.

SECRETARIA DE HABITAÇÃO**SECRETARIA MUNICIPAL DE HABITAÇÃO****PROGRAMA DE AUXÍLIO MORADIA EMERGENCIAL**

Processo SEI PMC.2023.00000771-38 e PMC.2022.00105201-15- Interessados: CEHAP/SEHAB; SA/SEHAB, CPS/SEHAB e CSPFH/SEHAB - Assunto: Inclusão de beneficiário no Programa Auxílio Moradia Emergencial.

DESPACHO: Em conformidade com a manifestação da Coordenadoria de Planejamento Social - CPS/SEHAB; Coordenadoria Setorial de Planejamento Físico-Habitacional - CSPFH/SEHAB e Ocorrência registrada pelo Departamento da Defesa Civil do Município, certifico a inexistência de óbices para atendimento do Sr. Joel Ferreira de Souza, portador do RG nº 23.073.***-SSP/SP e inscrito no CPF/MF nº 063.859.***-0*, através do Programa Auxílio Moradia Emergencial, motivo pelo qual **DEFIRO** a concessão do subsídio habitacional, pelo período de 12 (doze) meses, nos termos da Lei Municipal nº 13.197/2007, a partir do mês de janeiro deste exercício, com pagamento vincendo em fevereiro próximo.

1. Publique-se;
2. Ao SA-SEHAB para as devidas providências visando o pagamento do subsídio habitacional ao beneficiário;
3. A CEHAP/SEHAB para ciência e, através da Coordenadoria Setorial competente, monitorar a data da retirada do benefício e acompanhamento quanto à desocupação do imóvel e subsequente demolição, devendo fornecer, inclusive, o informativo da demolição acompanhado de registro fotográfico;
4. A CPS/SEHAB para inclusão dos dados do beneficiário no Sistema de Auxílio Moradia-SAM, e acompanhamento do atendimento e da manutenção das condições que ensejaram a concessão do benefício, nos termos da legislação atinente a matéria em questão, e acompanhamento da temporalidade ora definida;
5. À CSPFH/SEHAB para mapeamento da área objeto deste expediente.

Campinas, 09 de janeiro de 2023
ARLY DE LARA ROMÃO
 Secretário Municipal de Habitação

PROGRAMA DE AUXÍLIO MORADIA EMERGENCIAL

Processo SEI PMC.2022.00069231-89- Interessados: SA/SEHAB e CPS/SEHAB- Assunto: Desligamento de beneficiário no Programa Auxílio Moradia Emergencial.

DESPACHO: Em conformidade com a manifestação da Coordenadoria de Planejamento Social - CPS/SEHAB (6308359 e 7066890), certifico o DESLIGAMENTO do Sr. Alessandro Ferreira Silva dos Santos, portador do RG nº 65.421.***-SSP/SP e inscrito no CPF/MF nº 242.425.***-0*, do Programa Auxílio Moradia Emergencial, em razão da alteração das condições que ensejaram a concessão e/ou de constatações supervenientes, nos termos da Lei Municipal nº 13.197/2007.

1. Publique-se;
2. Ao SA-SEHAB e CSP/SEHAB para as devidas anotações e providências visando o desligamento do beneficiário do Programa Auxílio Moradia Emergencial.

Campinas, 09 de janeiro de 2023
ARLY DE LARA ROMÃO
 Secretário Municipal de Habitação

PROGRAMA DE AUXÍLIO MORADIA EMERGENCIAL

A Secretária Municipal de Habitação - SEHAB, no desempenho de suas atribuições legais, neste ato representada pelo Secretário Municipal de Habitação, Arly de Lara Romão, nomeado pela Portaria nº 94.540/2021, publicada no Diário Oficial do Município em 04/01/2021, determina o recadastramento anual de todos os beneficiários ativos no Programa de Auxílio Moradia Emergencial, nos termos da Lei Municipal nº 13.197/2007 e Decreto nº 16.153/2008.

Os beneficiários serão convocados pela Coordenadoria de Planejamento Social - CPS/SEHAB a comparecerem na Secretária Municipal de Habitação - SEHAB, com endereço à Rua São Carlos, nº 677 - Parque Itália, em data e horário previamente agendado, para a realização do recadastramento e apresentação de toda documentação necessária a comprovar a manutenção das condições que ensejaram o deferimento do benefício, sob pena de desligamento e/ou suspensão do benefício.

Publique-se.

Campinas, 09 de janeiro de 2023
ARLY DE LARA ROMÃO
 Secretário Municipal de Habitação

SECRETARIA DE JUSTIÇA

SECRETARIA MUNICIPAL DE JUSTIÇA

EXTRATOS

Processo Administrativo n.º PMC.2022.00045660-61 Interessado: Secretária Municipal de Saúde **Modalidade:** Pregão nº 350/2022 - Eletrônico **Ata de Registro de Preços n.º 006/23 Detentora da Ata:** ELEDA LAB INDÚSTRIA E COMÉRCIO DE PRODUTOS NATURAIS E ORGÂNICOS EIRELI **CNPJ n.º 19.558.081/0001-78 Objeto:** Registro de Preços de dietas e fórmulas nutricionais para uso do Programa IST/AIDS **Preço Unitário:** itens 01 (R\$ 5,92), 02 (R\$ 5,92) e 10 (R\$ 5,92) **Prazo:** 12 meses **Assinatura:** 09/01/2023

Processo Administrativo n.º PMC.2022.00045660-61 Interessado: Secretária Municipal de Saúde **Modalidade:** Pregão nº 350/2022 - Eletrônico **Ata de Registro de Preços n.º 007/23 Detentora da Ata:** LGM COMÉRCIO E REPRESENTAÇÕES DE PRODUTOS ALIMENTÍCIOS EM GERAL EIRELI EPP **CNPJ n.º 21.026.898/0001-47 Objeto:** Registro de Preços de dietas e fórmulas nutricionais para uso do Programa IST/AIDS **Preço Unitário:** itens 03 (R\$ 25,00) e 09 (R\$ 24,32) **Prazo:** 12 meses **Assinatura:** 09/01/2023

Processo Administrativo n.º PMC.2022.00045660-61 Interessado: Secretária Municipal de Saúde **Modalidade:** Pregão nº 350/2022 - Eletrônico **Ata de Registro de Preços n.º 008/23 Detentora da Ata:** AMC SAÚDE COMERCIAL HOSPITALAR LTDA. **CNPJ n.º 33.551.382/0001-09 Objeto:** Registro de Preços de dietas e fórmulas nutricionais para uso do Programa IST/AIDS **Preço Unitário:** item 04 (R\$ 26,00) **Prazo:** 12 meses **Assinatura:** 09/01/2023

Processo Administrativo n.º PMC.2022.00045660-61 Interessado: Secretária Municipal de Saúde **Modalidade:** Pregão nº 350/2022 - Eletrônico **Ata de Registro de Preços n.º 009/23 Detentora da Ata:** EREMIX INDÚSTRIA DE ALIMENTOS ESPECIAIS LTDA **CNPJ n.º 26.325.797/0001-90 Objeto:** Registro de Preços de dietas e fórmulas nutricionais para uso do Programa IST/AIDS **Preço Unitário:** item 05 (R\$ 11,22) **Prazo:** 12 meses **Assinatura:** 09/01/2023

Processo Administrativo n.º PMC.2022.00045660-61 Interessado: Secretária Municipal de Saúde **Modalidade:** Pregão nº 350/2022 - Eletrônico **Ata de Registro de Preços n.º 010/23 Detentora da Ata:** MB COMÉRCIO DE PRODUTOS NUTRICIONAIS E HOSPITALARES LTDA **CNPJ n.º 40.613.881/0001-30 Objeto:** Registro de Preços de dietas e fórmulas nutricionais para uso do Programa IST/AIDS **Preço Unitário:** item 07 (R\$ 8,00) **Prazo:** 12 meses **Assinatura:** 09/01/2023

Processo Administrativo n.º PMC.2022.00034983-47 Interessado: Secretária Municipal de Saúde **Modalidade:** Pregão nº 312/2022 - Eletrônico **Ata de Registro de**

Preços n.º 690/22 Detentora da Ata: CRISTÁLIA PRODUTOS QUÍMICOS FARMACÊUTICOS LTDA **CNPJ n.º 44.734.671/0001-51 Objeto:** Registro de Preços de medicamentos analgésicos e para Saúde Mental, na forma de comprimidos, para uso da Rede Municipal de Saúde **Preço Unitário:** itens 01 (R\$ 7,00), 03 (R\$ 17,00), 04 (R\$ 14,00), 06 (R\$ 12,00), 09 (R\$ 19,00), 10 (R\$ 26,00), 11 (R\$ 37,00), 14 (R\$ 21,00), 15 (R\$ 39,00), 17 (R\$ 19,00) e 28 (R\$ 90,00) **Prazo:** 12 meses **Assinatura:** 09/01/2023

Processo Administrativo n.º PMC.2022.00061337-06 Interessado: Secretária Municipal de Saúde **Modalidade:** Pregão nº 361/2022 - Eletrônico **Ata de Registro de Preços n.º 011/23 Detentora da Ata:** SARDINHA E SARDINHA - COMÉRCIO DE PRODUTOS FARMACÊUTICOS LTDA. **ME CNPJ n.º 04.637.077/0001-28 Objeto:** Registro de Preços de medicamentos, em atendimento a Mandados Judiciais. **Preço Unitário:** item 03 (R\$ 0,40); **Prazo:** 12 meses **Assinatura:** 09/01/2023

Processo Administrativo n.º PMC.2022.00061337-06 Interessado: Secretária Municipal de Saúde **Modalidade:** Pregão nº 361/2022 - Eletrônico **Ata de Registro de Preços n.º 012/23 Detentora da Ata:** EXEMPLARMEDE COMÉRCIO DE PRODUTOS HOSPITALARES LTDA **CNPJ n.º 23.312.871/0001-46 Objeto:** Registro de Preços de medicamentos, em atendimento a Mandados Judiciais. **Preço Unitário:** itens 04 (R\$ 5,77), 07(R\$ 0,99) e 11 (R\$ 14,50) **Prazo:** 12 meses **Assinatura:** 09/01/2023

Processo Administrativo n.º PMC.2022.00061337-06 Interessado: Secretária Municipal de Saúde **Modalidade:** Pregão nº 361/2022 - Eletrônico **Ata de Registro de Preços n.º 013/23 Detentora da Ata:** CM HOSPITALAR S.A. **CNPJ n.º 12.420.164/0009-04 Objeto:** Registro de Preços de medicamentos, em atendimento a Mandados Judiciais. **Preço Unitário:** item 06 (R\$ 1.090,21) **Prazo:** 12 meses **Assinatura:** 09/01/2023

Processo Administrativo n.º PMC.2022.00061337-06 Interessado: Secretária Municipal de Saúde **Modalidade:** Pregão nº 361/2022 - Eletrônico **Ata de Registro de Preços n.º 014/23 Detentora da Ata:** CIAMED DISTRIBUIDORA DE MEDICAMENTOS LTDA. **CNPJ n.º 05.782.733/0001-49 Objeto:** Registro de Preços de medicamentos, em atendimento a Mandados Judiciais. **Preço Unitário:** itens 09 (R\$ 1,10) e 16 (R\$ 256,20) **Prazo:** 12 meses **Assinatura:** 09/01/2023

Processo Administrativo n.º PMC.2022.00061337-06 Interessado: Secretária Municipal de Saúde **Modalidade:** Pregão nº 361/2022 - Eletrônico **Ata de Registro de Preços n.º 015/23 Detentora da Ata:** DUPATRI HOSPITALAR COMÉRCIO, IMPORTAÇÃO E EXPORTAÇÃO LTDA **CNPJ n.º 04.027.894/0007-50 Objeto:** Registro de Preços de medicamentos, em atendimento a Mandados Judiciais. **Preço Unitário:** itens 10 (R\$1,74),13 (R\$ 0,68),19 (R\$ 158,66) e 20(R\$ 211,62) **Prazo:** 12 meses **Assinatura:** 09/01/2023

Processo Administrativo n.º PMC.2022.00061337-06 Interessado: Secretária Municipal de Saúde **Modalidade:** Pregão nº 361/2022 - Eletrônico **Ata de Registro de Preços n.º 016/23 Detentora da Ata:** ONCOVIT DISTRIBUIDORA DE MEDICAMENTOS LTDA.**CNPJ n.º 10.586.940/0001-68 Objeto:** Registro de Preços de medicamentos, em atendimento a Mandados Judiciais. **Preço Unitário:** item 15 (R\$ 128,20). **Prazo:** 12 meses **Assinatura:** 09/01/2023

Processo Administrativo n.º PMC.2022.00034983-47 Interessado: Secretária Municipal de Saúde **Modalidade:** Pregão nº 312/2022 - Eletrônico **Ata de Registro de Preços n.º 017/23 Detentora da Ata:** SOMA/SP PRODUTOS HOSPITALARES LTDA. **CNPJ n.º 05.847.630/0001-10 Objeto:** Registro de Preços de medicamentos analgésicos e para Saúde Mental, na forma de comprimidos, para uso da Rede Municipal de Saúde **Preço Unitário:** itens 02 (R\$ 9,35), 22 (R\$ 7,85) e 23 (R\$ 8,00) **Prazo:** 12 meses **Assinatura:** 09/01/2023

Processo Administrativo n.º PMC.2022.00034983-47 Interessado: Secretária Municipal de Saúde **Modalidade:** Pregão nº 312/2022 - Eletrônico **Ata de Registro de Preços n.º 018/23 Detentora da Ata:** MULTIFARMA COMÉRCIO E REPRESENTAÇÕES LTDA **CNPJ n.º 21.681.325/0001-57 Objeto:** Registro de Preços de medicamentos analgésicos e para Saúde Mental, na forma de comprimidos, para uso da Rede Municipal de Saúde **Preço Unitário:** itens 05 (R\$ 14,14), 12 (R\$ 6,49) e 18 (R\$ 62,39) **Prazo:** 12 meses **Assinatura:** 09/01/2023

Processo Administrativo n.º PMC.2022.00034983-47 Interessado: Secretária Municipal de Saúde **Modalidade:** Pregão nº 312/2022 - Eletrônico **Ata de Registro de Preços n.º 019/23 Detentora da Ata:** EMS SA **CNPJ n.º 57.507.378/0003-65 Objeto:** Registro de Preços de medicamentos analgésicos e para Saúde Mental, na forma de comprimidos, para uso da Rede Municipal de Saúde **Preço Unitário:** itens 07 (R\$ 4,60) e 20 (R\$ 97,00) **Prazo:** 12 meses **Assinatura:** 09/01/2023

Processo Administrativo n.º PMC.2022.00034983-47 Interessado: Secretária Municipal de Saúde **Modalidade:** Pregão nº 312/2022 - Eletrônico **Ata de Registro de Preços n.º 021/23 Detentora da Ata:** NDS DISTRIBUIDORA DE MEDICAMENTOS LTDA **CNPJ n.º 11.034.934/0001-60 Objeto:** Registro de Preços de medicamentos analgésicos e para Saúde Mental, na forma de comprimidos, para uso da Rede Municipal de Saúde **Preço Unitário:** item 13 (R\$ 13,99) **Prazo:** 12 meses **Assinatura:** 09/01/2023

Processo Administrativo n.º PMC.2022.00034983-47 Interessado: Secretária Municipal de Saúde **Modalidade:** Pregão nº 312/2022 - Eletrônico **Ata de Registro de Preços n.º 022/23 Detentora da Ata:** PORTAL LTDA **CNPJ n.º 05.005.873/0001-00 Objeto:** Registro de Preços de medicamentos analgésicos e para Saúde Mental, na forma de comprimidos, para uso da Rede Municipal de Saúde **Preço Unitário:** item 19 (R\$ 26,58) **Prazo:** 12 meses **Assinatura:** 09/01/2023

Processo Administrativo n.º PMC.2022.00034983-47 Interessado: Secretária Municipal de Saúde **Modalidade:** Pregão nº 312/2022 - Eletrônico **Ata de Registro de Preços n.º 023/23 Detentora da Ata:** PRÓ-REMÉDIOS DISTRIBUIDORA DE PRODUTOS FARMACÊUTICOS E COSMÉTICOS EIRELI - ME **CNPJ n.º 05.159.591/0001-68 Objeto:** Registro de Preços de medicamentos analgésicos e para Saúde Mental, na forma de comprimidos, para uso da Rede Municipal de Saúde **Preço Unitário:** item 21 (R\$ 6,25) **Prazo:** 12 meses **Assinatura:** 09/01/2023

Processo Administrativo n.º PMC.2022.00034983-47 Interessado: Secretária Municipal de Saúde **Modalidade:** Pregão nº 312/2022 - Eletrônico **Ata de Registro de Preços n.º 024/23 Detentora da Ata:** AGLON COMÉRCIO E REPRESENTAÇÕES LTDA. **CNPJ n.º 65.817.900/0001-71 Objeto:** Registro de Preços de medicamentos analgésicos e para Saúde Mental, na forma de comprimidos, para uso da Rede Municipal de Saúde **Preço Unitário:** itens 24 (R\$ 44,00) e 25 (R\$ 24,00) **Prazo:** 12 meses

Assinatura: 09/01/2023

Processo Administrativo n.º PMC.2022.00034983-47 **Interessado:** Secretaria Municipal de Saúde **Modalidade:** Pregão n.º 312/2022 - Eletrônico **Ata de Registro de Preços n.º** 025/23 **Detentora da Ata:** GEOLAB INDÚSTRIA FARMACÊUTICA S/A **CNPJ n.º** 03.485.572/0001-04 **Objeto:** Registro de Preços de medicamentos analgésicos e para Saúde Mental, na forma de comprimidos, para uso da Rede Municipal de Saúde **Preço Unitário:** item 26 (R\$ 4,50) **Prazo:** 12 meses **Assinatura:** 09/01/2023

Processo Administrativo n.º PMC.2022.00034983-47 **Interessado:** Secretaria Municipal de Saúde **Modalidade:** Pregão n.º 312/2022 - Eletrônico **Ata de Registro de Preços n.º** 026/23 **Detentora da Ata:** PARTNER FARMA DISTRIBUIDORA DE MEDICAMENTOS LTDA **CNPJ n.º** 28.123.417/0001-60 **Objeto:** Registro de Preços de medicamentos analgésicos e para Saúde Mental, na forma de comprimidos, para uso da Rede Municipal de Saúde **Preço Unitário:** item 27 (R\$ 10,50) **Prazo:** 12 meses **Assinatura:** 09/01/2023

Processo Administrativo n.º PMC.2022.00034983-47 **Interessado:** Secretaria Municipal de Saúde **Modalidade:** Pregão n.º 312/2022 - Eletrônico **Ata de Registro de Preços n.º** 027/23 **Detentora da Ata:** CIAMED DISTRIBUIDORA DE MEDICAMENTOS LTDA **CNPJ n.º** 05.782.733/0001-49 **Objeto:** Registro de Preços de medicamentos analgésicos e para Saúde Mental, na forma de comprimidos, para uso da Rede Municipal de Saúde **Preço Unitário:** itens 29 (R\$ 170,30) e 30 (R\$ 190,00) **Prazo:** 12 meses **Assinatura:** 09/01/2023

Processo Administrativo n.º PMC.2022.00034983-47 **Interessado:** Secretaria Municipal de Saúde **Modalidade:** Pregão n.º 312/2022 - Eletrônico **Ata de Registro de Preços n.º** 028/23 **Detentora da Ata:** AVAREMED DISTRIBUIDORA DE MEDICAMENTOS EIRELI **CNPJ n.º** 11.195.057/0001-00 **Objeto:** Registro de Preços de medicamentos analgésicos e para Saúde Mental, na forma de comprimidos, para uso da Rede Municipal de Saúde **Preço Unitário:** item 32 (R\$ 17,40) **Prazo:** 12 meses **Assinatura:** 09/01/2023

Processo Administrativo n.º PMC.2022.00034983-47 **Interessado:** Secretaria Municipal de Saúde **Modalidade:** Pregão n.º 312/2022 - Eletrônico **Ata de Registro de Preços n.º** 029/23 **Detentora da Ata:** DANIEL FERRARI ABRANTES - DISTRIBUIDORA DE MEDICAMENTOS **CNPJ n.º** 28.004.857/0001-07 **Objeto:** Registro de Preços de medicamentos analgésicos e para Saúde Mental, na forma de comprimidos, para uso da Rede Municipal de Saúde **Preço Unitário:** itens 33 (R\$ 8,80), 38 (R\$ 17,00), 41 (R\$ 27,50), 42 (R\$ 38,00), 43 (R\$ 43,00), 44 (R\$ 8,95), 47 (R\$ 47,00), 49 (R\$ 25,91) e 50 (R\$ 101,00) **Prazo:** 12 meses **Assinatura:** 09/01/2023

Processo Administrativo n.º PMC.2022.00034983-47 **Interessado:** Secretaria Municipal de Saúde **Modalidade:** Pregão n.º 312/2022 - Eletrônico **Ata de Registro de Preços n.º** 030/23 **Detentora da Ata:** CECHETTI & KEDIZ - COMÉRCIO E DISTRIBUIDORA DE MEDICAMENTOS LTDA **CNPJ n.º** 26.965.609/0001-99 **Objeto:** Registro de Preços de medicamentos analgésicos e para Saúde Mental, na forma de comprimidos, para uso da Rede Municipal de Saúde **Preço Unitário:** itens 34 (R\$ 17,00), 37 (R\$ 23,50), 48 (R\$ 36,00), 54 (R\$ 25,00) 55 (R\$ 18,00), 58 (R\$ 11,00), 59 (R\$ 18,00) e 72 (R\$ 28,00) **Prazo:** 12 meses **Assinatura:** 09/01/2023

Processo Administrativo n.º PMC.2022.00034983-47 **Interessado:** Secretaria Municipal de Saúde **Modalidade:** Pregão n.º 312/2022 - Eletrônico **Ata de Registro de Preços n.º** 031/23 **Detentora da Ata:** JOSIANE CRISTINA FUSCO CARRARO - EPP **CNPJ n.º** 21.940.274/0001-30 **Objeto:** Registro de Preços de medicamentos analgésicos e para Saúde Mental, na forma de comprimidos, para uso da Rede Municipal de Saúde **Preço Unitário:** itens 51 (R\$ 57,00), 56 (R\$ 80,00), 57 (R\$ 24,00), 61 (R\$ 170,36) e 62 (R\$ 212,00) **Prazo:** 12 meses **Assinatura:** 09/01/2023

CORREGEDORIA-GERAL DO MUNICÍPIO

NOTIFICAÇÃO ADMINISTRATIVA Nº 7133775

A Presidente da Comissão Processante da Corregedoria-Geral NOTIFICA o servidor **M.F. 108.704-5** para acompanhar o depoimento que deverá ser prestado pela testemunha abaixo, perante os integrantes desta Comissão, instalada no Departamento de Processos Disciplinares e Investigatórios, sito à Avenida Anchieta n.º 200, 14º andar, sala 03 - Centro - Campinas/SP, **podendo se fazer acompanhar de defensor**, referente aos fatos contidos no protocolado n.º **PMC.2022.00001186-83**, onde figura como interessada a Secretaria Municipal de Cultura.
Dia: 14/02/2023 às 14:30 h - Nome: **M.F. 120.110-7**

Campinas, 29 de dezembro de 2022.
MÁRCIA MARIA CREMASCO CHACON
Presidente de Comissão

SECRETARIA DE PLANEJAMENTO E URBANISMO

SECRETARIA MUNICIPAL DE PLANEJAMENTO E URBANISMO

DEPARTAMENTO DE CONTROLE URBANO COORDENADORIA DEPARTAMENTAL DE FISCALIZAÇÃO - CDFIS

EDITAL DE NOTIFICAÇÃO DE AUTO DE INFRAÇÃO E MULTA COORDENADORIA DEPARTAMENTAL DE FISCALIZAÇÃO - CDFIS

A Secretaria Municipal de Planejamento e Urbanismo, no uso de suas atribuições vem, pelo presente Edital, notificar **EDSON LUÍS SCHIABEL**, CPF. 283.801.968-64, do **Auto de Infração e Multa n.º 6099** lavrado em 14/03/2018, referente ao imóvel localizado à AV. FRANCISCO GLICÉRIO, 2165 - CENTRO - CAMPINAS, por ter infringido a Lei Complementar 09/03, Art. 43, cujas vias se encontram no protocolo **2014/11/12306**. A infração aplicada nos termos do Art. 182, da Lei Complementar 09/03, corresponde ao valor de **R\$ 339,06** (TREZENTOS E TRINTA E NOVE REAIS E SEIS CENTAVOS). É facultada aos proprietários a interposição de defesa por escrita. O prazo máximo é de **10 (DEZ) dias** a contar da presente data, sob pena de inscrição do valor não quitado em Dívida Ativa e posterior cobrança judicial.

EDITAL DE NOTIFICAÇÃO DE AUTO DE INFRAÇÃO E MULTA COORDENADORIA DEPARTAMENTAL DE FISCALIZAÇÃO - CDFIS

A Secretaria Municipal de Planejamento e Urbanismo, no uso de suas atribuições vem, pelo presente Edital, notificar **ELOI STRABEL FILHO**, CPF. 619.086.738-34, do **Auto de Infração e Multa n.º 1220** lavrado em 16/09/2022, referente ao imóvel localizado à R. ORLANDO FAGNANI, 471 JD. PLANALTO, por ter infringido a Lei

Complementar 09/03, Art. 21, cujas vias se encontram no protocolo **2020/11/3145**. A infração aplicada nos termos do Art. 161, Alínea B, da Lei Complementar 09/03, corresponde ao valor de **R\$ 1.884,10** (HUM MIL, OITOCENTOS E OITENTA E QUATRO REAIS E DEZ CENTAVOS). É facultada aos proprietários a interposição de defesa por escrita. O prazo máximo é de **15 (QUINZE) dias** a contar da presente data, sob pena de inscrição do valor não quitado em Dívida Ativa e posterior cobrança judicial.

Campinas, 09 de janeiro de 2023
EMÍLIO CARLOS ALBIEIRI
COORDENADOR DA COORDENADORIA DEPARTAMENTAL DE FISCALIZAÇÃO

DEPARTAMENTO DE CONTROLE URBANO COORDENADORIA DEPARTAMENTAL DE PREVENÇÃO CONTRA INCÊNDIO E PÂNICO

Processo: PMC.2022.00064170-54. Interessado: Condomínio Edifício Empire Center
Decisão: Defiro a apresentação do AVCB n.º 528729 válido até 13/08/2024 feita através do protocolo 2022/11/16063

Campinas, 05 de janeiro de 2023
MARCOS MENDES
COORDENADOR DE PREVENÇÃO CONTRA INCÊNDIO

EDITAL DE AUTO DE INFRAÇÃO E MULTA COORDENADORIA DEPARTAMENTAL DE PREVENÇÃO CONTRA INCÊNDIO E PÂNICO - DEPARTAMENTO DE CONTROLE URBANO

A Secretaria Municipal de Planejamento e Urbanismo, no uso de suas atribuições e tendo constatado que os proprietários/possuidores/representantes legais de condomínios residenciais neste município, não atenderam a(s) intimação(ões) para apresentação de documentação técnica comprobatória, conforme Decreto 8890/86, Artigo 4º, para o(s) local(is) abaixo relacionado(s), no respectivo prazo legal, vem pelo presente Edital, notificá-lo(s) do(s) Auto(s) de Infração e Multa lavrado(s) conforme Lei Complementar 09/03, Artigos 164º e 182º. É facultado ao(s) proprietários/possuidores/representantes legais a interposição de defesa, por escrito, no prazo máximo de 10 (dez) dias a contar da presente data, sob pena de inscrição do valor não quitado em Dívida Ativa e posterior cobrança judicial.

- 1) Condomínio Edifício Ana Capri - CNPJ 59.012.955/0001-01 - A.I.M. 10114 - Processo PMC.2022.00087759-85
- 2) Condomínio Edifício Itaguaçu - CNPJ 66.075.508/0001-67 - A.I.M. 10109 - Processo PMC.2022.00040963-23

Campinas, 06 de janeiro de 2023
MARCOS MENDES
COORDENADOR DE PREVENÇÃO CONTRA INCÊNDIO

DEPARTAMENTO DE CONTROLE URBANO COORDENADORIA DEPARTAMENTAL DE PREVENÇÃO CONTRA INCÊNDIO E PÂNICO

Processo SEI PMC.2022.00100390-77. Interessado: Condomínio Edifício Fonte São Paulo.

Decisão: DEFIRO o pedido de prorrogação de prazo em 180 (cento e oitenta) dias, solicitado através do processo PMC.2023.00001760-39.

Campinas, 09 de janeiro de 2023
MARCOS MENDES
COORDENADOR DE PREVENÇÃO CONTRA INCÊNDIO

GABINETE DO SECRETÁRIO COMISSÃO DE ANÁLISE EIV/RIV

Ciente. Nada mais a providenciar. ARQUIVE-SE.
PROT. 21/10/7084 CCISA 74 INCORPORADORA LTDA

Indefiro o protocolo 2022/11/12437 por não atender ao disposto no Art. 61, §1º do Decreto 20.633/2019. De acordo com o previsto no Art. 61 §2º do Decreto 20.633/2019, deverá ser providenciado novo protocolo, com a documentação obrigatória prevista no presente Decreto e pagamento de nova taxa. Nada mais a providenciar. ARQUIVE-SE.

PROT. 22/11/12437 FOLKS PUB ENTRETENIMENTO CAMPINAS LTDA.

Campinas, 09 de janeiro de 2023
MÁRCIO RODRIGO BARBUTTI
COORDENADOR EIV-RIV GS/SEPLURB

DEPARTAMENTO DE CONTROLE URBANO DECISÃO DE PRIMEIRA INSTÂNCIA DE PEDIDO DE PRAZO

O Diretor em exercício do Departamento de Controle Urbano (DECON) notifica o interessado a seguir discriminado da r. decisão administrativa de primeira instância.

Protocolo n.º: 23/11/68
Interessado: INTERLUB COMÉRCIO DE LUBRIFICANTES E FILTROS LTDA. **CNPJ:** 04.852.850/0001-79
Endereço: Rua Carolina Florence, 1524 -b Guanabara, Campinas-SP
Assunto: Pedido de prazo para cumprimento da intimação n.º 31435.
Decisão: INDEFIRO o protocolo 23/11/68, pelo fato de o requerente não ter apresentado a documentação exigida no roteiro de análise à fl. 97, desde o dia 13/01/2022.

De acordo com o Art. 26, II, da Lei Municipal 11.749/03, o interessado poderá interpor recurso da decisão dirigido à Secretaria Municipal de Planejamento e Urbanismo, no prazo de trinta dias úteis, contados da data da publicação.

Campinas, 09 de janeiro de 2023
VAGNER BASSAN
Diretor em Exercício do Departamento de Controle Urbano

SECRETARIA DE SAÚDE

SECRETARIA MUNICIPAL DE SAÚDE

DEPARTAMENTO DE VIGILÂNCIA EM SAÚDE O SETOR DE VIGILÂNCIA SANITÁRIA DE PRODUTOS DE INTERESSE À SAÚDE comunica:

PROTOCOLO: PMC.2022.00090076-04
INTERESSADO: Carrefour com e ind Ltda
CNPJ/CPF: 45.543.915.0794/20
ASSUNTO: baixa de responsabilidade técnica de Naiane Costa Silva, CRF

nº90394, CPF116.850.376-07.
DEFERIDO

PROTOCOLO: PMC.2022.00093124-07
INTERESSADO: V. L. ALVES DROGARIA LTDA
CNPJ/CPF: 40.464.339/0001-63
ASSUNTO: baixa de responsabilidade técnica de PAMELA DE OLIVEIRA RODRIGUES, CPF 370.898.598-27, CRF 93.710.
DEFERIDO

PROTOCOLO: PMC.2022.00097362-74
INTERESSADO: V.L. ALVES DROGARIA LTDA
CNPJ/CPF: 40.464.339/0001-63
ASSUNTO: assunção deresponsabilidade técnica de PRISCILA GONÇALVES OLIVEIRA 344.034.648-07 CRF 71691
DEFERIDO

PROTOCOLO: PMC.2022.00096058-46
INTERESSADO: drogan drogarias LTDA
CNPJ/CPF: 58195413002100
ASSUNTO: assunção de responsabilidade técnica substituta deLEILA SPINOLA E CASTRO, CPF21633513866, CRF223405.
DEFERIDO

PROTOCOLO: PMC.2022.00094479-14
INTERESSADO: DROGARIA JACAUNA LTDA EPP
CNPJ/CPF: 10.573.639/0001-10
ASSUNTO: renovação da Licença Sanitária.
DEFERIDO

PROTOCOLO: PMC.2022.00093364-11
INTERESSADO: SANOFI MEDLEY FARMACEUTICA LTDA
CNPJ/CPF: 10.588.595/0007-97
ASSUNTO: renovação de licença sanitária.
DEFERIDO

09 de janeiro de 2023
ANA HELOISA DE LIMA VIEIRA
CHEFE DE SETOR

DEPARTAMENTO DE VIGILÂNCIA EM SAÚDE
O SETOR DE VIGILÂNCIA SANITÁRIA DE SERVIÇOS RELACIONADOS À SAÚDE comunica:

PROTOCOLO: PMC.2022.00102708-36
INTERESSADO: SMILE COMPANY ASSISTÊNCIA ODONTOLÓGICA EIRELI
CNPJ/CPF: 17023069000133
ASSUNTO: Laudo Técnico de Avaliação - LTA
DEFERIDO

PROTOCOLO: PMC.2022.00051841-53
INTERESSADO: DROGARIA SÃO PAULO S.A
CNPJ/CPF: 61.412.110/1012-61
ASSUNTO: ALTERAÇÃO DE DADOS CADASTRAIS: assunção de responsabilidade técnica de SABRINA MAIA MENTES PEREIRA, CRF nº104753, CPF:450.880.878-61.
DEFERIDO

PROTOCOLO: PMC.2022.00107936-93
INTERESSADO: MEDICAR EMERGENCIAS MEDICAS CAMPINAS LTDA
CNPJ/CPF: 03.563.718/0001-84
ASSUNTO: Alteração de dados cadastrais do detalhe da licença sanitária de 142 (UNIDADE MÓVEL DE NÍVEL PRÉ-HOSPITALAR DE TRANSPORTE SEM ATENDIMENTO) para 208 (UNIDADE MÓVEL).
DEFERIDO

PROTOCOLO: PMC.2022.00108243-27
INTERESSADO: Carla Alessandra Emiko Yabiku De Nardi
CNPJ/CPF: 128.559.348-00
ASSUNTO: Renovação de licença sanitária
DEFERIDO

09 de janeiro de 2023
ANA LUCIA DA SILVA MONTINI
CHEFE DE SETOR

DEPARTAMENTO DE VIGILÂNCIA EM SAÚDE
O SETOR DE VIGILÂNCIA SANITÁRIA DE SERVIÇOS RELACIONADOS À SAÚDE comunica:

PROTOCOLO: PMC.2022.00091910-06
INTERESSADO: CASA VIDA NOVA DE CAMPINAS LTDA

INDEFERIDA a solicitação de desinterdição do estabelecimento, uma vez que não apresentou evidências de correção de todas as irregularidades descritas no Auto de Infração - AI nº 06039, de 19/10/22. INDEFERIDA, também, a solicitação de Licença Sanitária inicial, que deve ser solicitada em processo próprio, incluindo todos os documentos necessários, descritos na Portaria CVS 01/2020, informadas no site https://saude.campinas.sp.gov.br/vigilancia/vig_sanitaria/regularizacao.htm. ou, presencialmente, no Atendimento ao Cidadão, andar térreo da Prefeitura Municipal de Campinas"

29 de dezembro de 2022
CLERIA MARIA MORENO GIRALDELO
COORDENADORIA VIGILÂNCIA SANITÁRIA - DEPARTAMENTO DE VIGILÂNCIA EM SAÚDE

DEPARTAMENTO DE VIGILÂNCIA EM SAÚDE
O SETOR DE VIGILÂNCIA SANITÁRIA DE SERVIÇOS RELACIONADOS À SAÚDE comunica:

PROTOCOLO: PMC.2022.00106207-56
INTERESSADO: ODONTO MOREIRA LTDA
CNPJ/CPF: 41.742.128/0001-08
ASSUNTO: Laudo Técnico de Avaliação - LTA
DEFERIDO

PROTOCOLO: PMC.2022.00081303-48
INTERESSADO: CORPO E VIDA ESPORTES-COMERCIO E SERVIÇOS DE

PRODUTOS ESPORTIVOS LTDA
CNPJ/CPF: 08.175.593/0001-39
ASSUNTO: Renovação de licença sanitária
DEFERIDO

09 de janeiro de 2023
CLERIA MARIA MORENO GIRALDELO
COORDENADORIA VIGILÂNCIA SANITÁRIA - DEPARTAMENTO DE VIGILÂNCIA EM SAÚDE

DEPARTAMENTO DE VIGILÂNCIA EM SAÚDE
O SETOR DE VIGILÂNCIA SANITÁRIA DE ALIMENTOS comunica:
PROTOCOLO: PMC.2022.00056551-13

Fica as atividades de venda e fabricação de produto do estabelecimento Rosney dos Santos Pinto? (nome fantasia: Padaria Pães e Doces), CNPJ 3.177.733/0001-94, SUSPENSAS, conforme Auto de Imposição de Penalidade Nº 09674, lavrado em 06/01/2023, por não atender os requisitos de Boas Práticas de Higiene, Manipulação e Armazenamento de Alimentos, previstas em Legislação.

09 de janeiro de 2023
MARIA ALICE FRANZINI CODARIN
CHEFE DE SETOR

DEPARTAMENTO DE VIGILÂNCIA EM SAÚDE
O SETOR DE VIGILÂNCIA SANITÁRIA DE ALIMENTOS comunica:
PROTOCOLO: PMC.2022.00107773-11
CNPJ/CPF: 10.805.602/0001-70

Fica LIBERADO para retorno as atividade as áreas de manipulação da padaria, fatiamento/fracionamento de frios e área do açougue do estabelecimento A. de Oliveira Hortifruti Ltda, localizado na rua Barão de Campinas, nº 240. Jardim Carlos Lourenço.

09 de janeiro de 2023
MARIA ALICE FRANZINI CODARIN
CHEFE DE SETOR

DEPARTAMENTO DE VIGILÂNCIA EM SAÚDE
O SETOR DE VIGILÂNCIA SANITÁRIA DE ALIMENTOS comunica:

PROTOCOLO: PMC.2022.00102884-50
INTERESSADO: AVANTTE FOOD TRADING LTDA
CNPJ/CPF: 34.844.762/0001-96
ASSUNTO: DEFESA/RECURSO
INDEFERIDO

PROTOCOLO: PMC.2022.00090917-11
INTERESSADO: MONTE FRIO GELO LTDA
CNPJ/CPF: 40.049.290/0001-82
ASSUNTO: DEFESA/RECURSO
INDEFERIDO

PROTOCOLO: PMC.2022.00091822-79
INTERESSADO: JOSE FERNANDO PEREIRA 03048296840
CNPJ/CPF: 46.893.874/0001-16
ASSUNTO: SOLICITAÇÕES DE INFORMAÇÕES PARA A VIGILÂNCIA SANITÁRIA
INDEFERIDO

PROTOCOLO: PMC.2022.00067223-61
INTERESSADO: ALIBRA INGREDIENTES S.A.
CNPJ/CPF: 03.645.657/0001-02
ASSUNTO: DEFESA/RECURSO
DEFERIDO defesa administrativa e anulo Auto de Infração nº 6178815.

09 de janeiro de 2023
MARIA ALICE FRANZINI CODARIN
CHEFE DE SETOR

SECRETARIA DE SEGURANÇA PÚBLICA

SECRETARIA MUNICIPAL DE COOPERAÇÃO NOS ASSUNTOS DE SEGURANÇA PÚBLICA

EDITAL DE CHAMADA

O Secretário Municipal de Cooperação nos Assuntos de Segurança Pública, Christiano Biggi Dias, faz saber ao servidor **Elvis Wellington de Souza Maximiano**, matrícula 123.101-4, lotado na Guarda Municipal de Campinas, que tendo sido verificado o seu não comparecimento sem causa justificada por mais de 30 (trinta) dias corridos, fica pelo presente Edital e pelo prazo de 20 (vinte) dias contados a partir da data da publicação, convidado a fazer prova de que seu afastamento se funda em motivo de força maior ou coação ilegal, sob pena de **DEMISSÃO POR ABANDONO DE CARGO** nos termos dos artigos 195 e 198-II, Parágrafo 2º da Lei 1.399/55 (Estatuto dos Funcionários Públicos).

E para que não se alegue ignorância, é expedido o presente Edital, que será publicado no Diário Oficial do Município por 03 (três) dias consecutivos.

Campinas, 06 de janeiro de 2023
CHRISTIANO BIGGI DIAS
Secretário Municipal de Cooperação nos Assuntos de Segurança Pública

SECRETARIA DE SERVIÇOS PÚBLICOS

SECRETARIA MUNICIPAL DE SERVIÇOS PÚBLICOS

CIÊNCIA DE PROTOCOLO

Fica o interessado ciente que o SEI-Sistema Eletrônico de Informação está acessível ao cidadão para acompanhar, acessar ou peticionar processos eletrônicos junto à Prefeitura Municipal de Campinas com assuntos de seu interesse através da página <https://sei.campinas.sp.gov.br/externo>. Para utilizar o SEI é necessário realizar o cadastro de usuário externo e mantê-lo ativo. Após esta publicação, terá o interessado "15" dias úteis para tomar ciência das informações e esclarecimentos contidos no referido protocolo, após este prazo, o Expediente enviará o processo ao respectivo Departamento para "Concluir o Processo na unidade".

PROTOCOLO SEI	INTERESSADO
PMC.2022.000107327-16	VB TRANSPORTES E TURISMO LTDA
PMC.2022.00077117-03	Grupo de Ação Comunitária

Campinas, 06 de janeiro de 2023
ENG.º ERNESTO DIMAS PAULELLA
 Secretário Municipal de Serviços Públicos

SECRETARIA DE TRANSPORTES

SECRETARIA MUNICIPAL DE TRANSPORTES

RECURSOS DEFERIDOS E INDEFERIDOS

Resumo das atas referentes as reuniões das Juntas Administrativas de Recursos de Infrações - JARI's - realizadas no período de 01/12/2022 a 31/12/2022 referente aos processos julgados DEFERIDOS.

RECURSO	PLACA	NOTIF.	RESULTADO	DATA RES.
4-003017/2022	PYY4729	A-00863018-4	DEFERIDO	20/12/2022
4-003068/2022	QQW1D41	A-01523614-3	DEFERIDO	20/12/2022
4-003354/2022	DWW0614	A-04350357-6	DEFERIDO	20/12/2022
4-003410/2022	EKM7098	A-00688026-4	DEFERIDO	15/12/2022
4-003476/2022	EOF7470	A-04290594-8	DEFERIDO	15/12/2022
4-003628/2022	GDA3363	A-00625672-2	DEFERIDO	20/12/2022
4-003635/2022	PVC0276	O1-663160-37	DEFERIDO	15/12/2022
4-003650/2022	EAY7640	Q1-311962-27	DEFERIDO	15/12/2022
4-003654/2022	RFT0A35	Q1-338056-47	DEFERIDO	15/12/2022
4-003663/2022	PCV4095	Q1-338165-37	DEFERIDO	15/12/2022
4-003664/2022	MQY1H78	Q1-240551-37	DEFERIDO	15/12/2022
4-003665/2022	MQY1H78	Q1-292982-87	DEFERIDO	15/12/2022
4-003666/2022	MQY1H78	Q1-298518-07	DEFERIDO	15/12/2022
4-003667/2022	MQY1H78	Q1-307887-87	DEFERIDO	15/12/2022
4-003668/2022	MQY1H78	Q1-310223-17	DEFERIDO	15/12/2022
4-003669/2022	MQY1H78	Q1-324960-97	DEFERIDO	15/12/2022
4-003670/2022	MQY1H78	Q1-331263-97	DEFERIDO	15/12/2022
4-003671/2022	MQY1H78	Q1-341001-17	DEFERIDO	15/12/2022
4-003676/2022	FBT9961	A-00230201-0	DEFERIDO	15/12/2022
4-003819/2022	NJQ8E99	Q1-346919-17	DEFERIDO	20/12/2022
4-003832/2022	ECN2485	P1-144774-37	DEFERIDO	20/12/2022
4-003833/2022	ECN2485	P1-148724-47	DEFERIDO	20/12/2022
4-003844/2022	EEC5B58	Q1-317037-67	DEFERIDO	20/12/2022
4-003846/2022	RTF9F30	Q1-355798-37	DEFERIDO	20/12/2022
4-003853/2022	DFD3760	Q1-335972-07	DEFERIDO	20/12/2022
TOTAL DE RECURSOS	25			

FERNANDO DE CAIRES BARBOSA
 Secretário Municipal de Transportes

Resumo das atas referentes as reuniões das Juntas Administrativas de Recursos de Infrações - JARI's - realizadas no período de 01/12/2022 a 31/12/2022 referente aos processos julgados INDEFERIDOS.

RECURSO	PLACA	NOTIF.	RESULTADO	DATA RES.
4-002883/2022	EYT3651	A-01383439-6	INDEFERIDO	15/12/2022
4-002890/2022	FVO2D31	A-01544704-7	INDEFERIDO	15/12/2022
4-003136/2022	FTT6876	A-00289708-1	INDEFERIDO	20/12/2022
4-003146/2022	EEQ3797	Q1-270720-07	INDEFERIDO	15/12/2022
4-003164/2022	QXG0119	A-04000557-5	INDEFERIDO	15/12/2022
4-003233/2022	NRV1A62	A-01484253-8	INDEFERIDO	15/12/2022
4-003235/2022	CYW3252	A-04210722-7	INDEFERIDO	15/12/2022
4-003278/2022	FYJ4429	A-00666455-3	INDEFERIDO	20/12/2022
4-003287/2022	DGE9262	A-00209001-3	INDEFERIDO	20/12/2022
4-003329/2022	PVJ8D88	A-05050745-0	INDEFERIDO	20/12/2022
4-003381/2022	DGDS397	A-00864196-8	INDEFERIDO	20/12/2022
4-003390/2022	GPI1F27	Q1-166286-07	INDEFERIDO	15/12/2022
4-003395/2022	CCF9419	A-00687051-0	INDEFERIDO	15/12/2022
4-003408/2022	DNV1889	A-00231287-3	INDEFERIDO	15/12/2022
4-003419/2022	DEQ7773	A-01524562-2	INDEFERIDO	15/12/2022
4-003534/2022	EW1516	Q1-178460-77	INDEFERIDO	15/12/2022
4-003634/2022	ECZ4C40	Z1-072352-54	INDEFERIDO	15/12/2022
4-003636/2022	ER11200	N1-993851-14	INDEFERIDO	15/12/2022
4-003637/2022	DQW3E18	A-02341182-0	INDEFERIDO	15/12/2022

4-003638/2022	PWB0330	P1-746480-97	INDEFERIDO	15/12/2022
4-003639/2022	CUT6A50	Q1-298614-87	INDEFERIDO	15/12/2022
4-003640/2022	CUT6A50	Q1-296151-97	INDEFERIDO	15/12/2022
4-003642/2022	FMN6G67	P1-535320-57	INDEFERIDO	15/12/2022
4-003643/2022	LMF4C52	Q1-177991-07	INDEFERIDO	15/12/2022
4-003644/2022	RMK5C45	A-05010610-2	INDEFERIDO	15/12/2022
4-003645/2022	FBC4F72	A-00688142-2	INDEFERIDO	15/12/2022
4-003646/2022	BY11H07	A-01063849-9	INDEFERIDO	20/12/2022
4-003647/2022	QIT3289	N1-946533-54	INDEFERIDO	15/12/2022
4-003648/2022	FBZ5731	Q1-264632-57	INDEFERIDO	15/12/2022
4-003649/2022	BWW3337	P1-473263-07	INDEFERIDO	15/12/2022
4-003651/2022	FIR5500	Z1-064770-24	INDEFERIDO	15/12/2022
4-003652/2022	FIR5500	Z1-064771-34	INDEFERIDO	15/12/2022
4-003653/2022	QQA9924	P1-106244-67	INDEFERIDO	15/12/2022
4-003655/2022	BWW3337	P1-254357-47	INDEFERIDO	15/12/2022
4-003656/2022	BWW3337	P1-243686-37	INDEFERIDO	15/12/2022
4-003657/2022	BWW3337	P1-217382-07	INDEFERIDO	15/12/2022
4-003658/2022	BWW3337	P1-148936-77	INDEFERIDO	15/12/2022
4-003659/2022	BWW3337	P1-072681-47	INDEFERIDO	15/12/2022
4-003660/2022	BWW3337	P1-043504-07	INDEFERIDO	15/12/2022
4-003661/2022	BWW3337	P1-299402-47	INDEFERIDO	15/12/2022
4-003662/2022	DBR8545	Q1-275277-27	INDEFERIDO	15/12/2022
4-003672/2022	RFS8A73	Z1-116021-44	INDEFERIDO	15/12/2022
4-003673/2022	RAH1002	Q1-298549-97	INDEFERIDO	15/12/2022
4-003674/2022	RAH1002	A-00922633-6	INDEFERIDO	15/12/2022
4-003675/2022	KZC6184	Q1-275642-47	INDEFERIDO	15/12/2022
4-003677/2022	FAJ2C21	A-00803619-3	INDEFERIDO	15/12/2022
4-003678/2022	FSU7624	Q1-208493-07	INDEFERIDO	15/12/2022
4-003679/2022	FSU7624	A-00923920-9	INDEFERIDO	15/12/2022
4-003680/2022	FSU7624	A-04210850-9	INDEFERIDO	15/12/2022
4-003681/2022	FSU7624	Q1-317963-87	INDEFERIDO	15/12/2022
4-003682/2022	FIR5500	N1-920355-74	INDEFERIDO	15/12/2022
4-003683/2022	FIR5500	N1-929197-54	INDEFERIDO	15/12/2022
4-003684/2022	FIR5500	N1-929196-44	INDEFERIDO	15/12/2022
4-003685/2022	FIR5500	N1-937697-24	INDEFERIDO	15/12/2022
4-003686/2022	FIR5500	N1-939363-74	INDEFERIDO	15/12/2022
4-003687/2022	FIR5500	N1-939601-34	INDEFERIDO	15/12/2022
4-003688/2022	FIR5500	N1-945378-54	INDEFERIDO	15/12/2022
4-003689/2022	FIR5500	N1-982153-74	INDEFERIDO	15/12/2022
4-003690/2022	FIR5500	N1-982977-64	INDEFERIDO	15/12/2022
4-003691/2022	FIR5500	N1-992498-14	INDEFERIDO	15/12/2022
4-003692/2022	FIR5500	N1-999895-64	INDEFERIDO	15/12/2022
4-003693/2022	FIR5500	Z1-004198-74	INDEFERIDO	15/12/2022
4-003694/2022	FIR5500	Z1-006002-74	INDEFERIDO	15/12/2022
4-003695/2022	FIR5500	Z1-009552-44	INDEFERIDO	15/12/2022
4-003696/2022	FIR5500	Z1-009871-44	INDEFERIDO	15/12/2022
4-003697/2022	FIR5500	Z1-038110-64	INDEFERIDO	15/12/2022
4-003698/2022	FIR5500	Z1-053820-84	INDEFERIDO	15/12/2022
4-003699/2022	FIR5500	Z1-062649-44	INDEFERIDO	15/12/2022
4-003700/2022	FNC4323	Q1-257538-67	INDEFERIDO	15/12/2022
4-003701/2022	AFR1252	Q1-312987-47	INDEFERIDO	15/12/2022
4-003703/2022	EMH0A88	Q1-308476-37	INDEFERIDO	15/12/2022
4-003704/2022	FPZ4760	P1-925177-07	INDEFERIDO	15/12/2022
4-003705/2022	ELN1867	Q1-050419-67	INDEFERIDO	15/12/2022
4-003706/2022	LLA9D76	Q1-272439-27	INDEFERIDO	15/12/2022
4-003707/2022	GAC3G63	Q1-179492-57	INDEFERIDO	15/12/2022
4-003708/2022	JFSSF57	Z1-048342-84	INDEFERIDO	15/12/2022
4-003709/2022	JFSSF57	Z1-048539-74	INDEFERIDO	15/12/2022
4-003710/2022	JFSSF57	Z1-048746-54	INDEFERIDO	15/12/2022
4-003711/2022	JFSSF57	Z1-058768-64	INDEFERIDO	15/12/2022
4-003712/2022	JFSSF57	Z1-063242-34	INDEFERIDO	15/12/2022
4-003713/2022	JFSSF57	Z1-063253-34	INDEFERIDO	15/12/2022
4-003714/2022	JFSSF57	Z1-063467-84	INDEFERIDO	15/12/2022
4-003715/2022	JFSSF57	Z1-063640-54	INDEFERIDO	15/12/2022
4-003716/2022	JFSSF57	Z1-063917-74	INDEFERIDO	15/12/2022
4-003717/2022	JFSSF57	Z1-064106-94	INDEFERIDO	15/12/2022
4-003718/2022	JFSSF57	Z1-064125-64	INDEFERIDO	15/12/2022

4-003719/2022	JFS5F57	Z1-066823-94	INDEFERIDO	15/12/2022
4-003720/2022	JFS5F57	Z1-067062-64	INDEFERIDO	15/12/2022
4-003721/2022	JFS5F57	Z1-067072-54	INDEFERIDO	15/12/2022
4-003722/2022	JFS5F57	Z1-067580-74	INDEFERIDO	15/12/2022
4-003723/2022	JFS5F57	Z1-067706-14	INDEFERIDO	15/12/2022
4-003724/2022	JFS5F57	Z1-069574-04	INDEFERIDO	15/12/2022
4-003725/2022	JFS5F57	Z1-073119-24	INDEFERIDO	15/12/2022
4-003726/2022	LTA6G93	Z1-060427-44	INDEFERIDO	15/12/2022
4-003727/2022	LTA6G93	Z1-060601-24	INDEFERIDO	15/12/2022
4-003728/2022	LTA6G93	Z1-071800-34	INDEFERIDO	15/12/2022
4-003729/2022	LTA6G93	Z1-073337-04	INDEFERIDO	15/12/2022
4-003730/2022	LTA6G93	Z1-061250-24	INDEFERIDO	15/12/2022
4-003731/2022	LTA6G93	Z1-073856-24	INDEFERIDO	15/12/2022
4-003732/2022	LTA6G93	N1-925013-14	INDEFERIDO	15/12/2022
4-003733/2022	LTA6G93	N1-929220-64	INDEFERIDO	15/12/2022
4-003734/2022	LTA6G93	N1-930022-54	INDEFERIDO	15/12/2022
4-003735/2022	LTA6G93	N1-931227-04	INDEFERIDO	15/12/2022
4-003736/2022	LTA6G93	N1-932245-64	INDEFERIDO	15/12/2022
4-003737/2022	LTA6G93	N1-932620-74	INDEFERIDO	15/12/2022
4-003738/2022	LTA6G93	N1-932855-04	INDEFERIDO	15/12/2022
4-003739/2022	LTA6G93	N1-932857-24	INDEFERIDO	15/12/2022
4-003740/2022	LTA6G93	N1-933987-04	INDEFERIDO	15/12/2022
4-003741/2022	LTA6G93	N1-934457-74	INDEFERIDO	15/12/2022
4-003742/2022	LTA6G93	N1-934459-94	INDEFERIDO	15/12/2022
4-003743/2022	LTA6G93	N1-935851-44	INDEFERIDO	15/12/2022
4-003744/2022	LTA6G93	N1-935852-54	INDEFERIDO	15/12/2022
4-003745/2022	LTA6G93	N1-936035-14	INDEFERIDO	15/12/2022
4-003746/2022	LTA6G93	N1-940717-84	INDEFERIDO	15/12/2022
4-003747/2022	LTA6G93	N1-942091-74	INDEFERIDO	15/12/2022
4-003748/2022	LTA6G93	N1-943528-34	INDEFERIDO	15/12/2022
4-003749/2022	LTA6G93	N1-960809-34	INDEFERIDO	15/12/2022
4-003750/2022	LTA6G93	N1-965093-84	INDEFERIDO	15/12/2022
4-003751/2022	LTA6G93	N1-966016-74	INDEFERIDO	15/12/2022
4-003752/2022	LTA6G93	N1-966022-24	INDEFERIDO	15/12/2022
4-003753/2022	LTA6G93	N1-966040-94	INDEFERIDO	15/12/2022
4-003754/2022	LTA6G93	N1-967574-34	INDEFERIDO	15/12/2022
4-003755/2022	LTA6G93	N1-972694-84	INDEFERIDO	15/12/2022
4-003756/2022	LTA6G93	N1-975760-54	INDEFERIDO	15/12/2022
4-003757/2022	LTA6G93	N1-982487-04	INDEFERIDO	15/12/2022
4-003758/2022	LTA6G93	N1-986045-54	INDEFERIDO	15/12/2022
4-003759/2022	LTA6G93	N1-990016-54	INDEFERIDO	15/12/2022
4-003760/2022	LTA6G93	N1-990255-24	INDEFERIDO	15/12/2022
4-003761/2022	LTA6G93	N1-992903-04	INDEFERIDO	15/12/2022
4-003762/2022	LTA6G93	N1-997777-04	INDEFERIDO	15/12/2022
4-003763/2022	LTA6G93	Z1-002442-04	INDEFERIDO	15/12/2022
4-003764/2022	LTA6G93	Z1-006401-04	INDEFERIDO	15/12/2022
4-003765/2022	LTA6G93	Z1-007502-04	INDEFERIDO	20/12/2022
4-003766/2022	LTA6G93	Z1-007886-04	INDEFERIDO	20/12/2022
4-003767/2022	LTA6G93	Z1-009508-44	INDEFERIDO	20/12/2022
4-003768/2022	LTA6G93	Z1-010181-64	INDEFERIDO	20/12/2022
4-003769/2022	LTA6G93	Z1-012956-94	INDEFERIDO	20/12/2022
4-003770/2022	LTA6G93	Z1-013652-14	INDEFERIDO	20/12/2022
4-003771/2022	LTA6693	Z1-017929-04	INDEFERIDO	20/12/2022
4-003772/2022	LTA6G93	Z1-019407-34	INDEFERIDO	20/12/2022
4-003773/2022	LTA6G93	Z1-021023-24	INDEFERIDO	20/12/2022
4-003774/2022	LTA6G93	Z1-035606-04	INDEFERIDO	20/12/2022
4-003775/2022	LTA6G93	Z1-036846-74	INDEFERIDO	20/12/2022
4-003776/2022	LTA6G93	Z1-037129-44	INDEFERIDO	20/12/2022
4-003777/2022	LTA6G93	Z1-038001-74	INDEFERIDO	20/12/2022
4-003778/2022	LTA6G93	Z1-041702-14	INDEFERIDO	20/12/2022
4-003779/2022	LTA6G93	Z1-043547-94	INDEFERIDO	20/12/2022
4-003780/2022	LTA6G93	Z1-043549-04	INDEFERIDO	20/12/2022
4-003781/2022	LTA6G93	Z1-046373-84	INDEFERIDO	20/12/2022
4-003782/2022	LTA6G93	Z1-046560-84	INDEFERIDO	20/12/2022
4-003783/2022	LTA6G93	Z1-046885-34	INDEFERIDO	20/12/2022
4-003784/2022	LTA6G93	Z1-047972-14	INDEFERIDO	20/12/2022
4-003785/2022	LTA6G93	Z1-049394-44	INDEFERIDO	20/12/2022

4-003786/2022	LTA6G93	Z1-051160-04	INDEFERIDO	20/12/2022
4-003787/2022	LTA6G93	Z1-051210-54	INDEFERIDO	20/12/2022
4-003788/2022	LTA6G93	Z1-052730-74	INDEFERIDO	20/12/2022
4-003789/2022	LTA6G93	Z1-053564-54	INDEFERIDO	20/12/2022
4-003790/2022	LTA6G93	Z1-053955-04	INDEFERIDO	20/12/2022
4-003791/2022	LTA6G93	Z1-054626-04	INDEFERIDO	20/12/2022
4-003792/2022	LTA6G93	Z1-055490-64	INDEFERIDO	20/12/2022
4-003793/2022	LTA6G93	Z1-055716-14	INDEFERIDO	20/12/2022
4-003794/2022	LTA6G93	Z1-056455-34	INDEFERIDO	20/12/2022
4-003795/2022	LTA6G93	Z1-057257-24	INDEFERIDO	20/12/2022
4-003796/2022	LTA6G93	Z1-059175-64	INDEFERIDO	20/12/2022
4-003797/2022	LTA6G93	Z1-059535-34	INDEFERIDO	20/12/2022
4-003798/2022	LTA6G93	Z1-064620-64	INDEFERIDO	20/12/2022
4-003799/2022	LTA6G93	Z1-068639-04	INDEFERIDO	20/12/2022
4-003800/2022	LTA6G93	Z1-069645-44	INDEFERIDO	20/12/2022
4-003801/2022	LTA6G93	Z1-070152-54	INDEFERIDO	20/12/2022
4-003802/2022	LTA6G93	Z1-076127-74	INDEFERIDO	20/12/2022
4-003803/2022	LTA6G93	Z1-076778-94	INDEFERIDO	20/12/2022
4-003804/2022	LTA6G93	Z1-079021-84	INDEFERIDO	20/12/2022
4-003805/2022	LTA6G93	Z1-079115-34	INDEFERIDO	20/12/2022
4-003806/2022	LTA6G93	Z1-082351-54	INDEFERIDO	20/12/2022
4-003807/2022	LTA6G93	Z1-083700-14	INDEFERIDO	20/12/2022
4-003808/2022	FAB6B82	N1-981130-74	INDEFERIDO	20/12/2022
4-003809/2022	FAB6B82	N1-981643-34	INDEFERIDO	20/12/2022
4-003810/2022	FAB6B82	Z1-009079-44	INDEFERIDO	20/12/2022
4-003811/2022	FAB6B82	Z1-013750-04	INDEFERIDO	20/12/2022
4-003812/2022	FAB6B82	Z1-032522-64	INDEFERIDO	20/12/2022
4-003813/2022	FAB6B82	Z1-035045-04	INDEFERIDO	20/12/2022
4-003814/2022	FAB6B82	Z1-071344-94	INDEFERIDO	20/12/2022
4-003815/2022	FAB6B82	Z1-071531-94	INDEFERIDO	20/12/2022
4-003816/2022	LPN5B30	Q1-286699-67	INDEFERIDO	20/12/2022
4-003817/2022	LPN5B30	Q1-303708-97	INDEFERIDO	20/12/2022
4-003821/2022	PRK1453	Q1-265754-57	INDEFERIDO	20/12/2022
4-003822/2022	LTA6G93	Z1-065051-84	INDEFERIDO	20/12/2022
4-003823/2022	QQM2581	Q1-109110-17	INDEFERIDO	20/12/2022
4-003824/2022	CSA8J79	Q1-312811-47	INDEFERIDO	20/12/2022
4-003825/2022	CSA8J79	Q1-311209-87	INDEFERIDO	20/12/2022
4-003826/2022	CV19A40	Q1-290377-07	INDEFERIDO	20/12/2022
4-003827/2022	FOX9440	A-00023940-0	INDEFERIDO	20/12/2022
4-003828/2022	GDQ2H18	A-02361390-2	INDEFERIDO	20/12/2022
4-003829/2022	GDQ2H18	A-02361391-0	INDEFERIDO	20/12/2022
4-003830/2022	GDQ2H18	A-02361394-5	INDEFERIDO	20/12/2022
4-003831/2022	GCQ1A08	Q1-334925-87	INDEFERIDO	20/12/2022
4-003834/2022	FKY0750	P1-119638-27	INDEFERIDO	20/12/2022
4-003835/2022	FKY0750	P1-791927-47	INDEFERIDO	20/12/2022
4-003836/2022	FKY0750	P1-220168-37	INDEFERIDO	20/12/2022
4-003837/2022	RFM4F15	P1-258788-27	INDEFERIDO	20/12/2022
4-003838/2022	CQB0393	P1-348800-17	INDEFERIDO	20/12/2022
4-003839/2022	CQB0393	P1-044058-37	INDEFERIDO	20/12/2022
4-003840/2022	CQB0393	N1-952344-84	INDEFERIDO	20/12/2022
4-003841/2022	CQB0393	N1-978242-14	INDEFERIDO	20/12/2022
4-003842/2022	EEK4195	Q1-307636-07	INDEFERIDO	20/12/2022
4-003843/2022	IUJ3A88	A-01521784-0	INDEFERIDO	20/12/2022
4-003845/2022	EBB5880	Q1-311658-67	INDEFERIDO	20/12/2022
4-003847/2022	RKSSG41	Z1-114216-34	INDEFERIDO	20/12/2022
4-003848/2022	GHP0E27	A-05250379-6	INDEFERIDO	20/12/2022
4-003850/2022	RMI3G77	Q1-351775-67	INDEFERIDO	20/12/2022
4-003851/2022	EXN7875	A-01782752-1	INDEFERIDO	20/12/2022
4-003852/2022	EXN7875	Z1-122095-64	INDEFERIDO	20/12/2022
4-003854/2022	DCZ4224	A-03780455-1	INDEFERIDO	20/12/2022
4-003856/2022	FIR5500	N1-513822-14	INDEFERIDO	20/12/2022
4-003857/2022	FIR5500	N1-492104-84	INDEFERIDO	20/12/2022
4-003858/2022	FIR5500	N1-671210-14	INDEFERIDO	20/12/2022
4-003859/2022	FIR5500	N1-878885-74	INDEFERIDO	20/12/2022
4-003860/2022	FIR5500	N1-911984-74	INDEFERIDO	20/12/2022
4-003861/2022	LLA9D76	Q1-360676-87	INDEFERIDO	20/12/2022
4-003862/2022	LLA9D76	Q1-360679-07	INDEFERIDO	20/12/2022

4-003863/2022	BQH8208	A-01382055-7	INDEFERIDO	20/12/2022
4-003864/2022	FIR5500	K1-641140-57	INDEFERIDO	20/12/2022
4-003865/2022	FWB5D57	Q1-306240-07	INDEFERIDO	20/12/2022
4-003866/2022	FDN2E66	Q1-271681-37	INDEFERIDO	20/12/2022
4-003867/2022	FDN2E66	Q1-274308-17	INDEFERIDO	20/12/2022
4-003868/2022	FKG1B86	Q1-265651-17	INDEFERIDO	20/12/2022
4-003870/2022	BZA5745	P1-767123-57	INDEFERIDO	20/12/2022
4-003871/2022	BZA5745	P1-830393-37	INDEFERIDO	20/12/2022
4-003872/2022	BZA5745	Q1-141888-07	INDEFERIDO	20/12/2022
4-003873/2022	GIV8H39	Z1-024195-64	INDEFERIDO	20/12/2022
4-003874/2022	CJA8829	A-00647671-4	INDEFERIDO	20/12/2022
4-003875/2022	FWG4479	A-04170338-1	INDEFERIDO	20/12/2022
4-003876/2022	FWG4479	Q1-110150-77	INDEFERIDO	20/12/2022
4-003877/2022	FWG4479	Q1-057118-67	INDEFERIDO	20/12/2022
4-003882/2022	FAK1570	Q1-132570-97	INDEFERIDO	20/12/2022
4-003883/2022	FEH4330	Q1-224771-87	INDEFERIDO	20/12/2022
4-003884/2022	DAW7E41	Q1-235914-87	INDEFERIDO	20/12/2022
4-003885/2022	FXO5717	Q1-167456-37	INDEFERIDO	20/12/2022
4-003886/2022	QQW6842	Q1-365844-67	INDEFERIDO	20/12/2022
4-003887/2022	FZL2D65	A-05050734-4	INDEFERIDO	20/12/2022
4-003888/2022	QUV2C56	A-00125986-3	INDEFERIDO	20/12/2022
4-003889/2022	FEH4330	Q1-284876-97	INDEFERIDO	20/12/2022
4-003890/2022	EFA6888	Q1-283965-07	INDEFERIDO	20/12/2022
4-003892/2022	BZB0A19	A-04630788-3	INDEFERIDO	20/12/2022
4-003893/2022	FR08194	A-01264815-7	INDEFERIDO	20/12/2022
4-003894/2022	BRY4J59	Q1-258649-67	INDEFERIDO	20/12/2022
4-003895/2022	FSL1685	Q1-251414-97	INDEFERIDO	20/12/2022
4-003896/2022	GASIG37	A-04750317-1	INDEFERIDO	20/12/2022
4-003897/2022	QWT3213	Q1-282664-87	INDEFERIDO	20/12/2022
4-003898/2022	FQD6D27	Q1-324983-07	INDEFERIDO	20/12/2022
TOTAL DE RECURSOS		250		

FERNANDO DE CAIRES BARBOSA
Secretário Municipal de Transportes

RESOLUÇÃO Nº 001/2023

EDITAL DE NOTIFICAÇÃO DE AUTUAÇÃO PELO COMETIMENTO DE INFRAÇÃO DE TRÂNSITO

Considerando o disposto no artigo 24 e seus incisos, da Lei Federal nº 9.503 de 23 de Setembro de 1997, que instituiu o Código de Trânsito Brasileiro;
Considerando que o órgão executivo de trânsito neste município é a Secretaria de Transportes, por força do disposto no artigo 22, inciso VII, da Lei Municipal nº 7.721, de 15 de Dezembro de 1993;

O Secretário Municipal de Transportes, no uso de suas atribuições, com fulcro no artigo 281 do Código de Trânsito Brasileiro, torna público, nos termos da Resolução nº 918/22 - CONTRAN, a relação de Auto de Infração de Trânsito (AIT) validados e processados em 04/01/2023, nesta Secretaria e notifica os proprietários dos veículos que, caso queiram, terão o prazo de 30 (trinta) dias, a contar da data de publicação, para protocolar Defesa Prévia.

Instruções para protocolar Defesa Prévia, documentos necessários:
Requerimento preenchido e assinado;
Cópia do documento do veículo (CRLV-e);
Cópia da CNH do requerente ou documento de identificação;
Procuração “ad negotia” com firma reconhecida e cópia do RG do requerente (frente e verso) ou do documento de classe (frente e verso), quando representado por terceiro;
Cópia do CNPJ e Contrato Social (para Pessoa Jurídica);

Outros documentos que julgar necessário para melhor comprovação da sua defesa

PLACA	AIT	COD. INFR	DATA INFR
ADL5965	Q142899787	74550	13/12/2022
AHE7177	A048126681	55412	27/12/2022
AHS6486	Q142760417	60503	13/12/2022
AIH1320	Q143653067	74630	13/12/2022
AJE2133	Q142854807	74550	12/12/2022
AJN2362	Q143013967	74550	13/12/2022
AJN3118	Q143652847	74550	13/12/2022
AKE8F85	Q142464517	60503	13/12/2022
ALX4172	Q142854577	74710	13/12/2022
ALZ4G12	Q142706307	74550	13/12/2022
AMU3951	Q142670987	74550	13/12/2022
AND0286	Q142479147	74550	13/12/2022
ANE8571	Q143098887	74550	12/12/2022
ANOSA26	Q142532937	74550	12/12/2022
ANT5F38	Q145989027	74630	10/12/2022
ANT5F38	Q142924107	74630	13/12/2022
AOA3658	Q142530297	74630	13/12/2022
APP0G07	Q143058077	74550	13/12/2022

PLACA	AIT	COD. INFR	DATA INFR
AGQ3291	Q145989137	74550	10/12/2022
AHE7177	A051131992	56222	27/12/2022
AIH1320	Q142703877	74630	13/12/2022
AIH1320	Q142872067	74630	13/12/2022
AJN2362	Q142807937	74550	12/12/2022
AJN3118	Q146041497	74550	11/12/2022
AKA1982	Q142945657	74550	12/12/2022
ALF8H76	Q142555927	74550	12/12/2022
ALX4172	Q143654937	74550	13/12/2022
AMK7204	Q142787697	74550	12/12/2022
AMU7757	Q142905407	74550	12/12/2022
ANE2J13	Q143655267	74550	13/12/2022
ANI2463	Q142087547	74550	12/12/2022
ANT1G81	Q143653287	74630	13/12/2022
ANT5F38	Q143648557	74630	12/12/2022
ANV8228	Q142593767	74550	12/12/2022
APF9391	Q142663287	74550	13/12/2022
APQ7098	Q142644707	74550	12/12/2022

APZ0A81	Q143061817	74550	13/12/2022
AQE8166	Q141783407	74550	12/12/2022
ARB0195	Q142699697	74550	13/12/2022
ARPS192	Q143003517	74630	13/12/2022
ARS8071	A045506270	55680	28/12/2022
ASS4C06	Q145880127	74630	09/12/2022
ATW3925	Q142901007	74630	12/12/2022
AVS6648	Q143068527	74550	12/12/2022
AXC5J77	Q142276747	74630	12/12/2022
AXC5J77	Q141849407	74550	12/12/2022
AXC5J77	Q142317887	74630	12/12/2022
AXC5J77	Q142517207	74630	12/12/2022
AXC5J77	Q143018587	74550	13/12/2022
AXC5J77	Q142698927	74550	13/12/2022
AXS7554	Q143071937	74630	12/12/2022
AYM2328	Q142578367	74550	12/12/2022
AYN5E87	Q142791107	60503	13/12/2022
AZD5801	Q142552187	74550	13/12/2022
AZD5801	Q142984597	74550	13/12/2022
AZH6097	Q142818277	74550	12/12/2022
AZS1G51	Q143053457	74550	12/12/2022
AZZ9087	Q142472987	74550	13/12/2022
BAU2J28	Q142945007	74550	12/12/2022
BBB0941	Q142381797	74630	12/12/2022
BBD3181	Q142561107	74550	13/12/2022
BBI3E38	Q142751287	74550	12/12/2022
BBN8F11	Q142704977	74550	13/12/2022
BCW9177	Q142462247	56732	13/12/2022
BDM0638	Q142973047	74550	12/12/2022
BEF1717	Q142719507	74550	13/12/2022
BFC1888	Q145879687	74630	09/12/2022
BFL6968	Q142690567	74630	13/12/2022
BFZ8361	A055102849	60501	28/12/2022
BGS2205	Q142746997	60503	13/12/2022
BHX5934	Q142553617	74550	13/12/2022
BHX5934	Q142982947	74630	13/12/2022
BII1861	Q142629407	74550	12/12/2022
BIT1657	Q142770757	60503	12/12/2022
BJM7G34	Q142374427	74550	12/12/2022
BJM9D37	Q143047957	60503	12/12/2022
BKC0F48	Q142927287	74550	13/12/2022
BKUG837	Q142526777	74550	13/12/2022
BLA0403	Q146041167	74550	11/12/2022
BLE0853	Q145988807	74550	10/12/2022
BLH3897	Q142699367	74550	12/12/2022
BLQ2812	Q142781977	74550	12/12/2022
BLX3916	Q142839177	74550	13/12/2022
BMK0J82	Q142817837	74550	12/12/2022
BMK0271	Q14289237	74630	13/12/2022
BMP2171	Q142979537	74550	13/12/2022
BMU0122	A048126665	55412	27/12/2022
BMU2880	Q145879357	74550	09/12/2022
BMW2C71	A046725537	76331	28/12/2022
BMW4J31	Q142658227	74550	12/12/2022
BMX4447	Q142977997	74550	13/12/2022
BNR5752	Q142880207	74630	12/12/2022
BOL7375	Q143105047	74550	12/12/2022
BOS7013	Q143058407	74630	13/12/2022
BPA3439	Q142585737	74630	13/12/2022
BPC6454	A052505748	55414	27/12/2022
BPH3395	Q142893737	74630	13/12/2022
BPH3395	Q142675507	74630	13/12/2022
BPH3395	Q143656587	74550	13/12/2022
BPH3395	Q142719277	74630	13/12/2022
BPM6888	A004906932	51851	27/12/2022
BPO9F51	Q142755907	74550	13/12/2022
BPP3767	Q141896367	74550	12/12/2022
BPPP900	Q142989437	74550	12/12/2022
BPQ1J09	Q142720047	74550	13/12/2022
BPQ7633	Q142583867	74630	12/12/2022
BPS1E24	Q141947737	74550	12/12/2022
BPT2145	Q143019467	74630	12/12/2022
BPY9908	Q142995267	74550	13/12/2022
BQ8067	Q142509067	60503	12/12/2022
BQH8108	Q142773067	74630	12/12/2022
BQH8108	Q142513027	74550	13/12/2022
BQM0037	Q142302487	74550	12/12/2022
BQR7835	Q145988707	74550	10/12/2022
BQR7835	Q142880317	74550	13/12/2022
BQU1F10	Q142988897	74550	13/12/2022

AQD1129	Q142777137	74550	12/12/2022
ARA4853	Q143647907	74550	12/12/2022
ARB0195	Q142994717	74550	13/12/2022
ARR8608	Q143026177	56732	13/12/2022
ASG1F31	Q142781757	74550	12/12/2022
ATC3303	Q142664277	74550	12/12/2022
AVC6325	Q142583427	74550	13/12/2022
AXC5J77	Q145988917	74630	10/12/2022
AXC5J77	Q142262227	74550	12/12/2022
AXC5J77	Q142114277	74550	12/12/2022
AXC5J77	Q141912207	74550	12/12/2022
AXC5J77	Q143047187	74550	13/12/2022
AXC5J77	Q143656257	74550	13/12/2022
AXC5J77	Q142688697	74550	13/12/2022
AYK3B79	Q142476177	56732	13/12/2022
AYM8J58	Q141682637	74550	12/12/2022
AZC2452	Q142463747	56732	13/12/2022
AZD5801	Q143032667	74550	13/12/2022
AZD5801	Q142672527	74550	13/12/2022
AZQ4393	Q142909027	74550	13/12/2022
AZZ6173	Q142985477	74550	13/12/2022
BAO2A47	Q146041277	74550	11/12/2022
BBA5395	Q142820917	74550	13/12/2022
BBD3181	Q142545707	74550	13/12/2022
BBE2460	Q142302267	74550	12/12/2022
BBM5H15	Q142758877	74550	13/12/2022
BBU1908	Q142704097	74550	13/12/2022
BDH9D31	Q142695307	74550	12/12/2022
BDQ5A52	Q142778457	74550	12/12/2022
BEQ4F20	Q142977887	60503	12/12/2022
BFE1657	Q142593987	74550	13/12/2022
BFZ4915	Q142514567	60503	13/12/2022
BFZ8897	Q143082607	60503	13/12/2022
BHX5934	Q142553397	74550	13/12/2022
BHX5934	Q142554277	74550	13/12/2022
BHX5934	Q142731597	74550	13/12/2022
BIS8688	Q142922887	74550	12/12/2022
BJH1625	Q142614777	74550	13/12/2022
BJM9D37	Q143028267	74630	12/12/2022
BJR8725	Q142581887	74550	13/12/2022
BKJ9121	Q142734237	74630	12/12/2022
BKZ9G05	Q142037937	74630	12/12/2022
BLB4410	Q143046747	74550	13/12/2022
BLH3897	Q142519307	74550	12/12/2022
BLK7330	Q142603447	74550	13/12/2022
BLT7G92	Q143651197	74550	12/12/2022
BMA0334	Q142466717	74550	13/12/2022

BQX9724	Q142459237	74630	13/12/2022
BQZ4683	Q142675717	74550	13/12/2022
BRL5400	Q141912427	74630	12/12/2022
BRP5737	Q143000767	74550	13/12/2022
BRV9920	Q145989467	74630	10/12/2022
BSQ1283	Q142574847	60503	12/12/2022
BSQ9G40	Q143003187	74630	13/12/2022
BSX8C51	Q142989887	74550	12/12/2022
BSZ4C86	A004906991	59670	28/12/2022
BTF4G57	Q143866357	60503	12/12/2022
BTG0350	Q142908697	74550	13/12/2022
BTG9967	Q142916177	60503	13/12/2022
BTX5463	Q142889227	74550	12/12/2022
BTL6079	Q142872177	74550	13/12/2022
BTW0265	Q142532827	74550	12/12/2022
BUB6E45	Q143104717	74630	12/12/2022
BUG8990	Q143210757	74550	11/12/2022
BUJ4977	Q145879027	74550	09/12/2022
BUL0311	Q142529747	74550	13/12/2022
BUW1251	Q142110427	74550	12/12/2022
BVB2456	Q142985257	74550	12/12/2022
BVK8417	Q143861627	74630	12/12/2022
BVN2A70	Q143054177	74550	13/12/2022
BVY5338	Q142788247	74550	12/12/2022
BVT5628	A052306540	60412	27/12/2022
BVV4152	Q141676477	74550	12/12/2022
BWM6F66	Q142794077	74550	13/12/2022
BWR1790	Q142727417	74550	12/12/2022
BWV5J63	Q142800457	74550	13/12/2022
BWV5289	Q142467597	74710	13/12/2022
BWW6586	Q143071167	74550	13/12/2022
BWZ3985	Q142461007	74550	13/12/2022
BXF9829	Q143099547	74550	12/12/2022
BXP0B18	Q143110877	74550	14/12/2022
BXP0567	Q142730077	74550	12/12/2022
BXP0703	Q145988697	74550	10/12/2022
BXP0703	Q143205037	74550	14/12/2022
BXQ0687	Q142767567	74550	12/12/2022
BXT1747	Q142936967	74550	13/12/2022
BXU6H91	Q142552627	60503	13/12/2022
BXZ0I69	Q143337257	74630	14/12/2022
BXZ4E80	Q141754247	74630	12/12/2022
BXZ4E80	Q142777797	74550	12/12/2022
BXZ4E80	Q142535687	74550	13/12/2022
BXZ4E80	Q142553837	74630	13/12/2022
BXZ4E80	Q143395447	74550	14/12/2022
BXZ8D84	Q143391157	74550	14/12/2022
BYI0D59	Q142852607	74710	12/12/2022
BYI3H82	Q143132767	74550	14/12/2022
BYK1A23	Q143018697	74630	13/12/2022
BYK2921	Q142618187	74550	14/12/2022
BYL1C93	Q143078207	74630	14/12/2022
BYL1052	Q142494257	74550	14/12/2022
BYL2554	Q143138817	74550	14/12/2022
BYL3344	Q143159057	74550	14/12/2022
BYL4935	Q142867667	74550	13/12/2022
BYM9F47	Q143259267	74550	14/12/2022
BYO3F92	Q143396657	74550	14/12/2022
BYQ2320	Q143934337	74550	14/12/2022
BYR6621	Q141712227	74550	12/12/2022
BYR8085	Q142951377	74630	12/12/2022
BYS1A86	Q142681107	74630	13/12/2022
BYT3722	Q143289297	74550	14/12/2022
BYU3456	Q142976897	74630	14/12/2022
BYW5775	Q143033437	74550	13/12/2022
BYX3D09	Q142895937	74630	13/12/2022
BYX9I59	Q142827957	74550	12/12/2022
BYY7619	Q142635907	74630	13/12/2022
BYZ1H64	Q142993397	74550	13/12/2022
BZA3284	Q142950167	74550	12/12/2022
BZB9E37	Q143015507	74550	14/12/2022
BZF2F65	Q142640517	74550	12/12/2022
BZF4270	Q142495977	74550	14/12/2022
BZG1329	Q143128707	74550	14/12/2022
BZJ7C91	Q142615107	74550	14/12/2022
BZK5C46	Q142690897	74710	13/12/2022
BZK8055	Q142951927	74550	12/12/2022
BZL9D54	Q142722687	74630	12/12/2022
BZU14605	Q146040727	74550	11/12/2022
BZX2193	Q142713887	74550	12/12/2022

BQZ4683	Q142791547	74550	13/12/2022
BRB7640	Q142520617	74550	13/12/2022
BRN1A44	Q142996917	74550	13/12/2022
BRV8G98	Q142588047	74710	13/12/2022
BRW6B73	Q146040947	74550	11/12/2022
BSQ7835	Q142887807	74550	12/12/2022
BSU2G14	Q143011987	60503	13/12/2022
BSX8F97	Q142765707	74550	12/12/2022
BSZ7F95	Q143063357	74630	12/12/2022
BTG0350	Q145879137	74550	09/12/2022
BTG4205	Q142786607	74550	13/12/2022
BTH1D02	Q142695957	74550	12/12/2022
BTL6079	Q142589587	74550	13/12/2022
BTM5648	Q142657897	74550	13/12/2022
BTZ9G68	Q142789897	74550	13/12/2022
BUG1070	Q142888787	74630	12/12/2022
BUI1612	Q146040837	74550	11/12/2022
BUL0311	Q143100427	74550	13/12/2022
BUW0366	Q145878917	74550	09/12/2022
BUX0271	Q143078977	74630	13/12/2022
BVC8389	A048709644	75870	28/12/2022
BVK8417	Q142900007	74550	12/12/2022
BVR5649	Q142905727	74550	12/12/2022
BVS9410	Q143081727	74550	13/12/2022
BVT7A58	Q142739957	74550	12/12/2022
BWH6I12	Q143860307	74550	12/12/2022
BWR1790	Q142796937	74550	12/12/2022
BWT8019	Q141696937	74550	12/12/2022
BWV5289	Q141681097	74550	12/12/2022
BWV8A87	Q142632707	74550	13/12/2022
BWW9558	Q142468707	56732	13/12/2022
BXE9061	Q142999117	60503	13/12/2022
BXM5342	Q142881637	60503	12/12/2022
BXP0567	Q142730507	74710	12/12/2022
BXP0567	Q142921127	74630	13/12/2022
BXP0703	Q142632597	74550	13/12/2022
BXQ0687	Q142623137	74550	12/12/2022
BXR9516	Q142873717	74550	13/12/2022
BXU6H91	Q142041907	74550	12/12/2022
BXU6H91	Q143171487	74630	14/12/2022
BXZ1403	Q141676697	74550	12/12/2022
BXZ4E80	Q143104827	74550	12/12/2022
BXZ4E80	Q143866467	74550	12/12/2022
BXZ4E80	Q142843687	74550	13/12/2022
BXZ4E80	Q142632227	74630	14/12/2022
BXZ4E80	Q143282037	74550	14/12/2022
BYB4955	Q143285007	74550	14/12/2022
BYI3H38	Q142472437	74550	13/12/2022
BYK0856	Q142663617	74550	13/12/2022
BYK2041	Q142597507	74550	13/12/2022
BYL1C93	Q142983167	74550	14/12/2022
BYL1F87	Q143294027	74550	14/12/2022
BYL2404	Q142722027	74550	13/12/2022
BYL2980	Q142546577	74550	13/12/2022
BYL3344	Q143389067	74550	14/12/2022
BYM1146	Q142622257	74550	14/12/2022
BYO3F92	Q143917067	74550	14/12/2022
BYO3F92	A046107647	55500	27/12/2022
BYR6H63	Q142764487	74550	12/12/2022
BYR6714	Q143060277	74630	12/12/2022
BYR8245	Q142838627	74550	13/12/2022
BYR8728	Q142097667	74550	12/12/2022
BYT7C83	Q143310527	74550	14/12/2022
BYW5104	Q143223627	74550	14/12/2022
BYX0C95	Q143162137	74710	14/12/2022
BYX4C15	Q143192507	74550	14/12/2022
BYY7619	Q142661527	74710	13/12/2022
BYY7619	Q143179847	74710	14/12/2022
BYZ7B08	Q142927167	74550	12/12/2022
BZB7J01	Q142870747	74550	13/12/2022
BZB9E37	Q143273787	74550	14/12/2022
BZF2F65	Q143283137	74550	14/12/2022
BZF4270	Q143312287	74630	14/12/2022
BZG9H45	Q142918707	74710	14/12/2022
BZJ4214	Q143925207	74550	14/12/2022
BZK5C46	Q142630407	74710	13/12/2022
BZL5B53	Q143859977	74550	12/12/2022
BZS3063	Q143916957	74550	14/12/2022
BZW9497	Q143281487	74550	14/12/2022
BZX2193	Q14292957	74550	13/12/2022

BZX2926	Q143271917	74630	14/12/2022
BZX8228	Q143024307	74550	13/12/2022
CAD2093	Q143659337	60503	14/12/2022
CAD9G61	Q142468037	74630	13/12/2022
CAJ9179	Q143320317	74550	14/12/2022
CAN7117	Q142775927	74550	12/12/2022
CAQ4707	Q142541297	74550	13/12/2022
CAQ8196	Q142471667	74710	13/12/2022
CAS8246	Q141672627	74710	12/12/2022
CAS8246	Q142855127	74710	14/12/2022
CAV9J07	Q142406547	60503	12/12/2022
CBA0965	Q142765057	74550	12/12/2022
CBF9264	Q142607407	74550	12/12/2022
CBH3049	Q143013637	74710	13/12/2022
CBR9796	Q142626217	74630	12/12/2022
CBR9796	Q142667467	74550	13/12/2022
CBV2347	Q142475307	56732	13/12/2022
CBZ3G39	Q143087007	74550	12/12/2022
CBZ8100	Q143414477	74550	14/12/2022
CCG9708	Q142857007	74550	13/12/2022
CCG9708	Q143652307	74630	13/12/2022
CCJ9490	A010639983	51851	27/12/2022
CCL0027	Q145990237	74550	10/12/2022
CCL0027	Q143065887	74550	13/12/2022
CCT5675	Q142971287	74710	13/12/2022
CCT5675	Q142707397	74550	13/12/2022
CCU4E65	Q142934877	60503	13/12/2022
CCW1539	Q142904297	74630	14/12/2022
CCW1539	Q143658787	60503	14/12/2022
CCW1539	Q143345727	74630	14/12/2022
CCW9744	Q141946967	74550	12/12/2022
CCZ3990	Q142728187	74550	13/12/2022
CDL9819	Q143396547	74630	14/12/2022
CDN0055	Q142524907	74550	13/12/2022
CDU7457	Q142997467	74550	13/12/2022
CDU7457	Q143073707	74630	13/12/2022
CDW4156	Q143163567	74550	14/12/2022
CDW7G24	Q142965907	74550	12/12/2022
CEG4779	Q143663627	74550	14/12/2022
CEJ5989	Q143650757	74550	12/12/2022
CEY1997	Q142728627	74630	13/12/2022
CEY4689	Q142566047	60503	12/12/2022
CFC3809	Q142646677	60503	13/12/2022
CFG0C73	Q143019357	74550	12/12/2022
CFH6945	Q142631167	74630	13/12/2022
CFJ0786	Q145878807	74550	09/12/2022
CFQ0299	Q145989357	74630	10/12/2022
CFQ7023	Q142547237	74550	13/12/2022
CFZ9B71	Q143384997	74630	14/12/2022
CGB5441	Q143289517	74550	14/12/2022
CGJ1087	Q142730057	74630	12/12/2022
CGM9494	Q142976347	74550	14/12/2022
CGN2709	Q143101967	74550	12/12/2022
CGT3014	Q143338137	74550	14/12/2022
CGT3873	Q142741507	74550	12/12/2022
CGT3873	Q143282367	74550	14/12/2022
CGT7886	Q142598277	74550	13/12/2022
CGT9056	Q142960617	74550	13/12/2022
CGY9153			

CJG7A50	Q142467047	60503	13/12/2022
CJG7A50	Q142961167	74550	13/12/2022
CJG7A50	Q143931917	74550	14/12/2022
CJH4E83	Q142661197	74630	13/12/2022
CJH6964	Q142659767	74550	12/12/2022
CJN2C13	Q142685287	74550	13/12/2022
CJU9233	A052306567	59910	28/12/2022
CJY2709	Q143163677	74550	14/12/2022
CJY3927	Q142949837	74550	12/12/2022
CJY5497	Q143032887	74550	12/12/2022
CJY5768	Q143661317	60503	14/12/2022
CKB0625	Q143145967	74550	14/12/2022
CKC9750	Q142041897	74550	12/12/2022
CKD3644	Q143383017	74630	14/12/2022
CKD5054	Q143032777	74550	13/12/2022
CKE7028	Q143364867	74550	14/12/2022
CKG4373	Q142714007	60503	12/12/2022
CKJ9A99	Q145879807	74550	09/12/2022
CKM6J27	Q143918717	56732	14/12/2022
CKP7462	Q142298307	60503	12/12/2022
CKU6G18	Q142778347	74550	12/12/2022
CKU6G18	Q142884717	74550	12/12/2022
CKX3923	A046725553	57030	28/12/2022
CKX5130	Q143409967	60503	14/12/2022
CKY7674	Q142595527	74550	14/12/2022
CLB5I31	Q142608067	74550	12/12/2022
CLC4B17	Q143243107	74550	14/12/2022
CLC4H67	Q143401277	60503	14/12/2022
CLH8A53	Q143219337	74550	14/12/2022
CLL5691	Q142766247	74550	12/12/2022
CLP4B62	Q143333187	74630	14/12/2022
CLR5A36	Q142605647	74550	13/12/2022
CLW8I63	Q142724887	74550	13/12/2022
CMB3570	Q142310517	60503	12/12/2022
CMF2108	Q143377077	74630	14/12/2022
CMJ5355	Q143132547	74550	14/12/2022
CMZ2B33	Q143194477	74550	14/12/2022
CNE8611	Q143321307	74550	14/12/2022
CNF8938	Q141678567	74550	12/12/2022
CNI5000	Q142516877	74630	12/12/2022
CNI5000	Q142942247	74550	13/12/2022
CNQ6G68	A054703806	55417	27/12/2022
CNQ9723	Q142470677	74550	13/12/2022
CNQ9986	Q142979647	74550	13/12/2022
COA0879	Q142907377	74710	14/12/2022
COH3480	Q142948407	74630	12/12/2022
COL5622	Q142683857	74550	13/12/2022
COO6D40	Q143066007	74550	13/12/2022
COS2I93	Q143399297	74550	14/12/2022
COZ0735	Q143648447	74550	12/12/2022
COZ4501	Q141680007	74550	12/12/2022
COZ4501	Q142496207	74550	14/12/2022
CPA2C01	Q143144427	74550	14/12/2022
CPM8D89	Q142474207	56732	13/12/2022
CPR8E65	Q143127707	74630	14/12/2022
CPS0525	Q143137167	74550	14/12/2022
CPU2653	Q143850187	74550	12/12/2022
CPU3300	Q142859087	60503	13/12/2022
CPU6I99	Q141947307	74550	12/12/2022
CPU9302	Q143857007	74630	12/12/2022
CPV7A68	Q143416907	74550	14/12/2022
CQB5567	Q142629517	74550	12/12/2022
CQB5903	Q143649327	74550	12/12/2022
CQB6220	Q142779337	74550	14/12/2022
CQB7D92	Q143648997	74550	12/12/2022
CQH3237	Q143128037	74630	14/12/2022
CQM5787	Q143243207	74550	14/12/2022
CQP8I55	Q143162807	74710	14/12/2022
CQR0749	Q142681437	74550	13/12/2022
CQR0749	Q143229787	74550	14/12/2022
CQS4731	Q145988147	74710	10/12/2022
CQS4731	Q142845667	74630	12/12/2022
CQU8566	Q142570777	74550	14/12/2022
CQW8603	Q143406667	74550	14/12/2022
CQZ1377	Q142944997	74550	12/12/2022
CQZ1377	Q142966007	74550	12/12/2022
CQZ1377	Q143100107	74550	13/12/2022
CQZ1377	Q143394677	74630	14/12/2022
CRA6013	Q143909037	74550	14/12/2022
CRB7585	Q143076997	74550	12/12/2022

CJG7A50	Q142524687	60503	13/12/2022
CJG7A50	Q142497297	74550	14/12/2022
CJH4E83	Q145988367	74550	10/12/2022
CJH5907	Q143185127	74550	14/12/2022
CJL8720	Q143162577	60503	14/12/2022
CJL5743	Q141913087	74550	12/12/2022
CJY2079	Q142612467	74550	13/12/2022
CJY3I23	Q142901327	74550	13/12/2022
CJY3927	Q142238357	74550	12/12/2022
CJY5497	Q143866807	74550	12/12/2022
CJY8683	Q142975137	74630	13/12/2022
CKC0486	Q145878707	74550	09/12/2022
CKD2672	Q143182607	74550	14/12/2022
CKD3644	Q143383677	74630	14/12/2022
CKE3036	A046725464	51930	27/12/2022
CKF4065	Q142599377	74550	13/12/2022
CKG6367	Q142493557	74550	14/12/2022
CKL2375	Q143121767	74550	14/12/2022
CKP2898	Q141682087	56732	12/12/2022
CKU0I70	Q143387857	74550	14/12/2022
CKU6G18	Q142778897	74550	12/12/2022
CKU6G18	Q143363547	74710	14/12/2022
CKX4I49	Q143185567	74550	14/12/2022
CKX8962	Q142745897	74630	12/12/2022
CLA8296	Q142732367	74550	12/12/2022
CLC4B17	Q143122207	60503	14/12/2022
CLC4H67	Q142987457	60503	13/12/2022
CLG1I70	Q143169507	60503	14/12/2022
CLJ3799	Q143341437	74550	14/12/2022
CLM2875	Q145988257	74550	10/12/2022
CLP9039	Q143931587	74550	14/12/2022
CLR5A36	Q142594107	74550	13/12/2022
CMB3498	Q142306667	74550	12/12/2022
CME2A81	Q143908817	74550	14/12/2022
CMJ2553	Q142417437	74550	12/12/2022
CMN3B06	A048709636	75870	28/12/2022
CNA2253	Q143091077	74550	14/12/2022
CNF8714	Q143298427	74630	14/12/2022
CNG2550	Q142500607	56732	14/12/2022
CNI5000	Q142523807	74550	13/12/2022
CNI5000	Q143037067	74550	12/12/2022
CNQ5245	Q143857227	74550	12/12/2022
CNQ9723	Q142478817	74550	13/12/2022
CNY9836	Q142759647	60503	13/12/2022
COCT720	Q142572757	74550	14/12/2022
COI6666	Q142725547	74550	13/12/2022
COL6915	Q143658677	74550	14/12/2022
COSI257	Q142857767	60503	12/12/2022
COW7506	Q143913217	74550	14/12/2022
COZ4B79	Q142757997	60503	13/12/2022
COZ4501	Q142477387	60503	13/12/2022
COZ9A22	Q142202607	74550	12/12/2022
CPB8658	Q143655927	74550	13/12/2022
CPN8502	Q143115497	60503	14/12/2022
CP80525	Q143152567	74550	14/12/2022
CPSI803	Q143090197	74550	12/12/2022
CPU2842	Q145878697	74630	09/12/2022
CPU4188	Q142996477	60503	13/12/2022
CPU7985	Q143910807	74550	14/12/2022
CPV7A68	Q143386337	74550	14/12/2022
CQB3882	Q143064787	74550	14/12/2022
CQB5567	Q142616427	74550	12/12/2022
CQB6220	Q142325707	74550	12/12/2022
CQB6220	Q142495647	74550	14/12/2022
COE8I19	Q142595857	74550	14/12/2022
CQH3952	Q141892737	60503	12/12/2022
CQP8I55	Q142605427	74630	12/12/2022
CQP8I55	Q143379387	74710	14/12/2022
CQR0749	Q143655377	74550	13/12/2022
CQR4845	Q143148167	74550	14/12/2022
CQS4731	Q142740947	74550	12/12/2022
CQS4731	Q142665597	60503	12/12/2022
CQV3C24	Q142493777	74550	14/12/2022
CQW8603	Q143110987	74550	14/12/2022
CQZ1377	Q142802877	74630	12/12/2022
CQZ1377	Q142888237	74550	12/12/2022
CQZ1377	Q142558127	74550	14/12/2022
CQZ1377	Q143218347	74550	14/12/2022
CRB2936	Q143923007	74550	14/12/2022
CRG6592	Q142785507	74630	13/12/2022

CRG6592	Q143655707	74550	13/12/2022
CRH5000	Q146040507	74550	11/12/2022
CRJ7935	Q143177757	74550	14/12/2022
CRL5291	Q143026837	74550	13/12/2022
CRM4433	Q142465507	74550	13/12/2022
CRN6910	Q142989327	74630	12/12/2022
CRN8891	Q143118687	74630	14/12/2022
CRT6B24	Q142900227	74550	12/12/2022
CRU4811	Q145878367	74550	09/12/2022
CSC9C40	Q143275217	74550	14/12/2022
CSD1507	Q142821027	74550	13/12/2022
CSD4963	Q142787037	74550	12/12/2022
CSD4963	Q143156087	74550	14/12/2022
CSH8447	Q142325697	74550	12/12/2022
CSK7848	Q142771207	60503	12/12/2022
CSL2624	Q142771197	74550	12/12/2022
CSO4482	Q142842587	74550	13/12/2022
CSO4482	Q142786047	74550	13/12/2022
CSO4482	Q142575407	74550	14/12/2022
CSO4482	Q143322207	74550	14/12/2022
CSQ3I82	Q142411387	74550	12/12/2022
CST5I65	Q142699587	74630	13/12/2022
CSTZ270	Q143859427	60503	12/12/2022
CTB7B89	Q143264217	74550	14/12/2022
CTG7504	Q142764267	74630	12/12/2022
CTJ4D98	A047712145	57030	28/12/2022
CTM1D76	Q142592887	74550	12/12/2022
CTO9296	Q143860967	74550	12/12/2022
CTP0736	Q142996257	74550	13/12/2022
CTP2974	Q142724997	74550	13/12/2022
CTP3H35	Q143336047	74630	14/12/2022
CTP3546	Q142500817	74550	14/12/2022
CTP4890	Q143094377	74630	13/12/2022
CTS3240	Q143853267	74550	12/12/2022
CTW3229	Q143388627	74550	14/12/2022
CUB0C26	Q142740177	60503	12/12/2022
CUB0020	Q142815967	74630	12/12/2022
CUB0020	Q142900887	74630	12/12/2022
CUB0954	Q142755027	60503	12/12/2022
CUBI523	Q142550977	60503	13/12/2022
CUB2465	Q143860747	56732	12/12/2022
CUB3662	Q142618297	60503	14/12/2022
CUB4357	Q142732037	60503	13/12/2022
CUB4361	A055102857	60501	28/12/2022
CUE4840	Q143648117	74550	12/12/2022
CUE9D57	Q142721917	74630	13/12/2022
CUG6I59	Q142413147	74550	12/12/2022
CUG3441	Q143912887	74550	14/12/2022
CUH0F86	Q142315467	74550	12/12/2022
CUI7445	Q142704757	74550	13/12/2022
CUJ8C03	Q142758217	74550	13/12/2022
CUJ8C03	Q143126277	74550	14/12/2022
CUK4149	Q143091627	74550	14/12/2022
CUK8E07	Q142761627	74550	12/12/2022
CUL5398	Q145878257	74550	09/12/2022
CUN1490	Q143067097	74550	13/12/2022
CUN2A78	Q143015837	74630	13/12/2022
CUN2A78	Q143194257	74550	14/12/2022
CUN8J87	Q141626207	74550	14/12/2

CXD1B73	Q143015727	60503	14/12/2022
CXD5234	Q143905077	74630	14/12/2022
CXD9571	Q143387417	60503	14/12/2022
CXG6194	Q143348147	74550	14/12/2022
CXI4404	Q142764597	74550	12/12/2022
CXJ3525	Q142727087	74550	12/12/2022
CXT4222	Q142708167	74550	12/12/2022
CXT6192	Q142875587	74550	13/12/2022
CXX1497	Q142827517	60503	13/12/2022
CYA0142	Q142619407	74550	12/12/2022
CYA7677	Q142410507	74550	12/12/2022
CYE3E06	Q142911447	74630	12/12/2022
CY16580	Q142593877	74550	13/12/2022
CYM2028	Q143290837	74550	14/12/2022
CYO2101	Q143659667	74550	14/12/2022
CY02101	Q143414367	74550	14/12/2022
CYZ0621	Q143918057	74550	14/12/2022
CZF5564	Q142900777	74550	12/12/2022
CZJ4919	Q142301057	74550	12/12/2022
CZJ4919	Q142565717	74550	14/12/2022
CZK8152	A006884928	51851	27/12/2022
CZM3424	Q143290507	74550	14/12/2022
CZN2480	Q145878037	74630	09/12/2022
CZN2480	Q143062147	74630	12/12/2022
CZN2480	Q143657357	74630	13/12/2022
CZN2480	Q143664407	74630	14/12/2022
CZR7159	Q143120997	74550	14/12/2022
CZT7D27	Q142585517	74550	14/12/2022
CZD0D37	Q143139807	74550	14/12/2022
DA09C51	Q142653827	74550	14/12/2022
DA16612	Q142546907	74550	13/12/2022
DAK0944	Q142706627	74550	13/12/2022
DAN1066	Q143916187	74550	14/12/2022
DAN2F74	Q143228137	74550	14/12/2022
DAS0211	Q145987817	74710	10/12/2022
DAS0211	Q143663847	74710	14/12/2022
DAT0156	Q142781647	74630	12/12/2022
DAT0156	Q143164337	74630	14/12/2022
DAT0156	Q143409637	74630	14/12/2022
DAT0315	Q142593217	74630	12/12/2022
DAT0577	Q143170937	74550	14/12/2022
DAT0664	Q144513607	74550	14/12/2022
DAT5B54	Q143393807	74630	14/12/2022
DAT7102	Q142471117	74550	13/12/2022
DAU8765	Q142668347	74550	12/12/2022
DAX2306	Q143866797	74550	12/12/2022
DAX8C27	Q142699147	74630	13/12/2022
DAX8C27	Q142686387	74550	13/12/2022
DAY9124	A050517897	60412	28/12/2022
DBB5486	Q142979107	74550	13/12/2022
DBC5164	Q142828277	74550	13/12/2022
DBI0650	Q145982977	74710	10/12/2022
DBJ7410	Q143066327	74550	13/12/2022
DBN3C63	Q142612797	74550	13/12/2022
DBS9756	Q143243317	74550	14/12/2022
DBT2F05	Q143185907	74630	14/12/2022
DBT8646	Q143325487	74550	14/12/2022
DBT9515	Q142470237	74550	13/12/2022
DBX2138	Q143114397	60503	14/12/2022
DBX7206	Q143327357	74710	14/12/2022
DBY1529	Q143380047	74550	14/12/2022
DBY2911	Q142913757	74550	13/12/2022
DBY4H40	A007105094	73662	27/12/2022
DBY8G90	Q142870637	74550	13/12/2022
DCB1284	Q143416017	74630	14/12/2022
DCC2455	Q142526997	74550	13/12/2022
DCC7830	Q142459677	60503	13/12/2022
DCG4477	Q142864037	74550	14/12/2022
DCI2252	Q142520177	74630	13/12/2022
DCK5971	Q142861727	74630	14/12/2022
DCN2631	Q143155207	74550	14/12/2022
DCN2631	Q143337147	60503	14/12/2022
DCN3G17	Q142494217	60503	14/12/2022
DCN4927	Q143929167	74550	14/12/2022
DCN6847	Q143118907	74710	14/12/2022
DCN8D49	Q142612247	74550	13/12/2022
DCN8423	Q143388077	74550	14/12/2022
DCN9241	Q142718397	74550	13/12/2022
DCO0B58	Q142728297	74550	12/12/2022
DCR2495	Q142619177	74630	13/12/2022

CXD3B09	Q143415357	60503	14/12/2022
CXD6449	Q142896267	74550	13/12/2022
CXD9768	Q143122107	60503	14/12/2022
CXG7600	Q143663307	74550	14/12/2022
CXI7596	Q142490707	74550	14/12/2022
CXN4327	Q142720597	74630	13/12/2022
CXT4222	Q142731267	74630	12/12/2022
CXT8003	A045105721	76331	28/12/2022
CXY1689	A046525678	55412	27/12/2022
CYA1313	Q143653397	74550	13/12/2022
CYB2978	Q142573207	60503	14/12/2022
CY11819	Q142682647	74550	13/12/2022
CY18E36	Q142720927	74550	13/12/2022
CYO2101	Q145989247	74630	10/12/2022
CYO2101	Q143271587	74550	14/12/2022
CYU8371	Q142682207	74550	13/12/2022
CZE7757	Q143141897	74550	14/12/2022
CZJ4282	Q143290067	60503	14/12/2022
CZJ4919	Q142301277	74550	12/12/2022
CZJ4919	Q142596187	74550	14/12/2022
CZM3424	Q142816957	74550	13/12/2022
CZM8387	Q143153997	74550	14/12/2022
CZN2480	Q141677687	74630	12/12/2022
CZN2480	Q142688917	74630	13/12/2022
CZN2480	Q143664287	74710	14/12/2022
CZ00A93	Q142613897	74550	13/12/2022
CZR8490	Q143225827	60503	14/12/2022
CZX9253	A047712153	57030	28/12/2022
DAC0B13	Q142478047	74550	13/12/2022
DAI0747	Q142892197	74550	12/12/2022
DAJ3D38	Q142606417	74550	12/12/2022
DAN1066	Q143385987	74710	14/12/2022
DAN2F74	Q143262017	74550	14/12/2022
DAP5104	Q143912667	74550	14/12/2022
DAS0211	Q145987927	74630	10/12/2022
DAS0211	Q143325707	74710	14/12/2022
DAT0156	Q142571877	74550	12/12/2022
DAT0156	Q143172587	74710	14/12/2022
DAT0315	Q142810797	74550	12/12/2022
DAT0315	Q142997687	74550	13/12/2022
DAT0589	Q143920147	60503	14/12/2022
DAT5B54	Q143119567	74630	14/12/2022
DAT6E27	Q143933127	74550	14/12/2022
DAU6776	Q143321527	74550	14/12/2022
DAU9615	Q142665607	74550	12/12/2022
DAX6J32	Q143027607	74630	12/12/2022
DAX8C27	Q143656917	74630	13/12/2022
DAX8C27	Q142636337	74550	13/12/2022
DBB3B87	Q143148277	74550	14/12/2022
DBB6755	Q142342207	74550	12/12/2022
DBC5544	Q143866247	56732	12/12/2022
DBJ4254	Q143067207	74550	13/12/2022
DBM7C75	A013642136	60501	27/12/2022
DBO8347	Q143035967	60503	13/12/2022
DBS9756	Q143660987	74550	14/12/2022
DBT8646	Q141974137	74630	12/12/2022
DBT8646	Q143183587	74550	14/12/2022
DBX2138	Q143115277	60503	14/12/2022
DBX7206	Q142770647	74550	12/12/2022
DBX7206	Q14332637	74710	14/12/2022
DBY2749	A045105748	54600	28/12/2022
DBY2911	Q142896377	74550	13/12/2022
DBY7993	Q142150577	74630	12/12/2022
DCB1284	Q143916737	60503	14/12/2022
DCO0A48	Q143015177	74550	13/12/2022
DCC3030	Q142798807	74550	12/12/2022
DCG3G40	Q143392917	74550	14/12/2022
DCI2252	Q143081507	74630	13/12/2022
DCI2252	Q143015287	74630	13/12/2022
DCK5971	Q142492127	74630	14/12/2022
DCN2631	Q143184807	74710	14/12/2022
DCN2631	Q143291607	74550	14/12/2022
DCN3129	Q141678907	74550	12/12/2022
DCN5629	Q142793307	74630	12/12/2022
DCN7182	Q142921237	74550	13/12/2022
DCN8034	Q143258507	74550	14/12/2022
DCN9H78	Q142923547	74550	12/12/2022
DCN9348	Q142482777	60503	13/12/2022
DCR2002	Q143197667	74550	14/12/2022
DCT7052	Q143053237	74550	13/12/2022

DCZ3865	Q142858757	74550	13/12/2022
DDA4031	A046725308	51851	27/12/2022
ddb8117	Q143074807	74550	12/12/2022
DDC1870	Q143393687	74550	14/12/2022
DDE9B30	Q143067867	74630	13/12/2022
DDH9063	Q142591237	74630	13/12/2022
DDI6034	Q143285227	74550	14/12/2022
DDI6034	Q143410517	74550	14/12/2022
DDJ2527	A046725634	55500	28/12/2022
DDL2807	Q145877817	74630	09/12/2022
DDL2807	Q142881967	74550	13/12/2022
DDL2807	Q143334287	74550	14/12/2022
DDL6251	Q142095807	74550	12/12/2022
DDN2A70	A048126690	55412	27/12/2022
DDO0324	Q143227807	74550	14/12/2022
DDU1293	Q143199757	74550	14/12/2022
DDV2522	A001037917	51851	27/12/2022
DDV6501	Q143102737	74550	13/12/2022
DDV7H65	Q141696607	74550	12/12/2022
DDV8760	Q142538007	74630	12/12/2022
DDY4698	Q142862497	74550	13/12/2022
DDY5603	Q142026507	74550	12/12/2022
DED6326	Q142887797	74550	12/12/2022
DEE7D39	Q143286547	74630	14/12/2022
DEH2432	Q143052357	74550	13/12/2022
DEJ9D20	Q143052907	74550	14/12/2022
DEO8H49	Q143141907	74630	14/12/2022
DEO8H49	Q143406557	74550	14/12/2022
DEO6762	Q143033547	74550	13/12/2022
DEW4071	Q141989647	74550	12/12/2022
DEY3726	Q143287207	74550	14/12/2022
DEY6964	Q142838517	74550	13/12/2022
DEY7595	Q143176547	74550	14/12/2022
DFD8A85	Q143435487	74550	14/12/2022
DFE3045	Q143114207	74630	14/12/2022
DFE8524	Q142906277	74630	13/12/2022
DFE9717	Q146040397	74550	11/12/2022
DFE7214	Q143185457	74630	14/12/2022
DFE7214	Q143134637	74550	14/12/2022
DFI6H74	Q142936857	74550	13/12/2022
DFI8853	Q143648667	74550	12/12/2022
DFI8910	Q1427766687	74550	12/12/2022
DFO0139	Q142512367	74550	12/12/2022
DFO3692	Q142668897	74630	12/12/2022
DFP8B97	Q142641177	74550	12/12/2022
DFR1897	Q142037497	74630	12/12/2022
DFR1099	Q145987487	74550	10/12/2022
DFU0H39	Q142945437	74550	14/12/2022
DFU1219	Q142468917	74550	13/12/2022
DFU2520	Q143054997	74550	13/12/2022
DFU3151	Q142973597	60503	13/12/2022
DFU8J46	Q143099107	74550	12/12/2022
DFU8891	Q142676047	74550	13/12/2022
DFX4361	Q146040287	74550	11/12/2022
DFX6062	Q143190737	74550	14/12/2022
DFY9202	Q142513577	60503	13/12/2022
DFZ9684	Q142874047	74550	13/12/2022
DGC8119	Q142223307	74630	12/12/2022
DGD0545	Q142514677	74630	13/1

DHB3093	Q142561427	74630	14/12/2022
DHC8F28	Q142879547	74550	13/12/2022
DHD2223	Q143162357	74550	14/12/2022
DHD3170	Q142692767	74630	13/12/2022
DHF2E83	Q142744577	74550	13/12/2022
DHF2255	Q142906827	74550	13/12/2022
DHI0127	Q141683957	74710	12/12/2022
DHI0127	Q142733357	74630	12/12/2022
DHI0127	Q142542617	74630	13/12/2022
DHI0127	Q143304707	74630	14/12/2022
DHI0127	Q143309207	74710	14/12/2022
DHI13176	Q143051697	74550	13/12/2022
DHI6294	Q145877607	74550	09/12/2022
DHL3398	Q142745567	74550	12/12/2022
DHL3398	Q142818387	74630	12/12/2022
DHL8005	Q142998007	74550	12/12/2022
DHL8005	Q142828287	74550	12/12/2022
DHL8005	Q142633917	74550	13/12/2022
DHM3A59	Q143072707	74630	13/12/2022
DHM4396	A020437160	57380	27/12/2022
DHM7J37	Q141681427	74550	12/12/2022
DHM7J37	Q143911787	74550	14/12/2022
DHN2370	Q142494007	60503	14/12/2022
DHR9555	Q142458907	74550	13/12/2022
DHT1C76	Q143143547	60503	14/12/2022
DHT4426	Q143182377	60503	14/12/2022
DHW0025	Q142826087	74550	13/12/2022
DHW4911	Q143070947	74630	13/12/2022
DHY4501	Q142776587	60503	12/12/2022
DHY5104	A048126614	55412	27/12/2022
DHY9114	Q142748317	74550	12/12/2022
DIB9100	Q143191947	74550	14/12/2022
DID8010	A048709660	55412	28/12/2022
DIE7C20	Q143932687	74550	14/12/2022
DIG6A79	Q142956657	74550	12/12/2022
DIH1408	Q142901657	74710	13/12/2022
DIN9596	Q143217137	74550	14/12/2022
DIO9828	Q142550867	74550	13/12/2022
DI0249	Q142713117	74630	13/12/2022
DIU4124	Q143170607	74550	14/12/2022
DIU8194	Q143339787	74550	14/12/2022
DIY8973	Q142696837	74550	12/12/2022
DIY0225	Q141673947	74550	12/12/2022
DIY8B67	Q142914527	74550	12/12/2022
DJB4916	Q143059067	74550	12/12/2022
DJB4474	Q143919157	74550	14/12/2022
DJD3351	Q143337707	74630	14/12/2022
DJF4343	Q143091737	74550	14/12/2022
DJI2924	Q143126937	74710	14/12/2022
DJI2924	Q143158617	74630	14/12/2022
DJJ3669	Q142642717	74630	12/12/2022
DJK2J92	Q143856897	56732	12/12/2022
DJQ4142	Q142887027	74550	12/12/2022
DJS8098	Q143046637	74550	14/12/2022
DJW0140	Q143865707	60503	12/12/2022
DJW4465	Q143141237	74550	14/12/2022
DJW6364	Q142681767	74550	13/12/2022
DJY0D80	Q143060167	74550	14/12/2022
DJZ8J00	Q142535907	74550	13/12/2022
DJZ8J00	Q142487727	74550	13/12/2022
DKA9B34	Q142990427	74550	13/12/2022
DKB5909	Q142805407	74550	13/12/2022
DKD2029	Q143007477	74550	12/12/2022
DKD2648	Q143363327	74630	14/12/2022
DKD6922	Q142982727	74550	13/12/2022
DKD8747	Q143149377	74630	14/12/2022
DKH3B27	Q142840607	74550	12/12/2022
DKH5J44	Q143082057	74550	13/12/2022
DKH8D39	Q143924767	74550	14/12/2022
DKK3665	Q142699707	74550	13/12/2022
DKN6665	Q143124407	74550	14/12/2022
DKO1E31	Q143138927	74550	14/12/2022
DKS1D37	Q143312837	74550	14/12/2022
DKT5378	A048709601	75870	28/12/2022
DKT9710	Q143152237	74550	14/12/2022
DKY5042	Q143051147	74550	13/12/2022
DKY6387	Q143194697	74550	14/12/2022
DKY7326	Q145987377	74550	10/12/2022
DKY7917	Q142592117	74550	13/12/2022
DKZ5B29	Q142764607	74550	13/12/2022

DHB3093	Q142561537	74550	14/12/2022
DHC8F28	Q143345177	74630	14/12/2022
DHD3170	Q142836537	74550	13/12/2022
DHE0F68	Q142980967	74550	13/12/2022
DHF2063	Q146040177	74630	11/12/2022
DHF3854	Q142607297	74550	13/12/2022
DHI0127	Q142579577	74630	12/12/2022
DHI0127	Q142733807	74630	12/12/2022
DHI0127	Q143165877	60503	14/12/2022
DHI0127	Q143304807	74550	14/12/2022
DHI2898	Q143200527	74550	14/12/2022
DHI0831	Q143082507	74550	13/12/2022
DHK1E12	Q143043997	74550	13/12/2022
DHL3398	Q143103177	74550	12/12/2022
DHL3987	Q142907267	74550	13/12/2022
DHL8005	Q143860197	74630	12/12/2022
DHL8005	Q142463197	74630	13/12/2022
DHL8005	Q142689137	74630	13/12/2022
DHM3A59	Q142878557	74710	13/12/2022
DHM7J37	Q143853047	74550	12/12/2022
DHM7J37	Q142496417	74550	14/12/2022
DHN2370	Q143849527	60503	12/12/2022
DHO0802	Q141672407	74710	12/12/2022
DHT0364	Q142589917	74550	12/12/2022
DHT4C25	Q142982287	74550	13/12/2022
DHU0F81	Q143171157	74630	14/12/2022
DHW1061	Q143369157	74550	14/12/2022
DHY0834	Q143403587	74550	14/12/2022
DHY4831	Q143906397	74550	14/12/2022
DHY6604	Q143301407	74550	14/12/2022
DHY9769	Q142088107	74630	12/12/2022
DIC4656	A046525759	51852	27/12/2022
DIE6923	Q142569127	74550	12/12/2022
DIF1294	Q142658557	74550	13/12/2022
DIH1408	Q142843247	74550	13/12/2022
DIK5707	Q143043667	60503	13/12/2022
DIO9828	Q142470567	74550	13/12/2022
DIR8595	Q142885157	74630	13/12/2022
DI76512	Q143188647	60503	14/12/2022
DIU7685	Q143088007	74550	13/12/2022
DIV8461	Q142351767	74550	12/12/2022
DIW6187	Q143054777	74710	13/12/2022
DIY4D55	Q142624777	74550	14/12/2022
DIZ1B83	Q143222527	74630	14/12/2022
DJB1916	Q142914307	74550	13/12/2022
DJC0B52	Q142654927	74550	13/12/2022
DJE3H23	Q142972827	74550	13/12/2022
DJG0564	Q146039957	74550	11/12/2022
DJI2924	Q143135517	74630	14/12/2022
DJI2924	Q143377957	74710	14/12/2022
DJJ3669	Q142682757	74550	13/12/2022
DJP0329	Q142912327	74550	12/12/2022
DJQ4520	Q143906837	74550	14/12/2022
DJS9F47	Q142886917	74710	12/12/2022
DJW2E96	Q142647007	74550	13/12/2022
DJW5G98	Q142565507	60503	14/12/2022
DJY0D80	Q142802007	74550	12/12/2022
DJY5G14	Q143146847	60503	14/12/2022
DJZ8J00	Q142720267	74550	13/12/2022
DJZ8J00	Q143396217	74550	14/12/2022
DKB0E69	Q143655047	74550	13/12/2022
DKD2H22	Q142460887	56732	13/12/2022
DKD2622	Q142238577	74550	12/12/2022
DKD2648	Q143199867	74550	14/12/2022
DKD8621	Q143062707	74630	12/12/2022
DKD8747	Q143188097	74550	14/12/2022
DKH5J44	Q142820257	74550	13/12/2022
DKH8D39	Q143924657	60503	14/12/2022
DKI0421	Q142967987	74550	12/12/2022
DKM4H16	Q143118577	74550	14/12/2022
DKN9655	Q142410727	74550	12/12/2022
DKR8652	Q143327687	74710	14/12/2022
DKT2233	Q142410407	74550	12/12/2022
DKT7138	Q143023317	74550	14/12/2022
DKV1725	Q142996147	74550	13/12/2022
DKY5338	Q143367837	74550	14/12/2022
DKY6770	Q142385977	74550	12/12/2022
DKY7917	Q142817947	74550	12/12/2022
DKZ3H75	Q142685617	74550	13/12/2022
DLC0980	Q142724667	74550	14/12/2022

DLD1F93	Q143033007	74630	13/12/2022
DLDF193	Q142718287	74550	13/12/2022
DLDF193	Q143259707	74630	14/12/2022
DLDF193	Q143936317	74630	14/12/2022
DLDF193	Q143347817	74630	14/12/2022
DLDS301	Q143264877	74550	14/12/2022
DLE1444	Q143104497	74550	12/12/2022
DLE1444	Q143127597	74550	14/12/2022
DLE1444	Q143935437	74550	14/12/2022
DLE3144	Q143003297	74630	12/12/2022
DLE3916	Q142620937	74550	13/12/2022
DLHRD60	Q141673837	74550	12/12/2022
DLI2083	Q143135407	74550	14/12/2022
DLJ2E41	Q142981737	74710	13/12/2022
DLJ2E41	Q142673847	74710	13/12/2022
DLL8G70	Q142544377	74550	13/12/2022
DLM2J45	Q143271477	74550	14/12/2022
DLM8H20	Q14333307	74550	14/12/2022
DLN3377	Q142902097	74550	12/12/2022
DLN4882	Q143932577	74550	14/12/2022
DLO5123	Q143003307	74550	12/12/2022
DLO5123	Q143084807	74550	14/12/2022
DLO5789	Q143171267	74550	14/12/2022
DLO6F65	Q143259927	74550	14/12/2022
DL56877	Q142752717	74550	12/12/2022
DLV5290	Q143101207	60503	13/12/2022
DLX6097	Q142482997	74550	13/12/2022
DMA6D39	Q143381917	74550	14/12/2022
DMB1F74	Q142963257	74550	12/12/2022
DMD1415	Q142740287	74630	12/12/2022
DMD4880	Q143058737	74550	12/12/2022
DMF3C85	Q142623797	74630	12/12/2022
DMG8615	Q144496107	74550	13/12/2022
DMK5D51	Q143280057	74630	14/12/2022
DMK8F39	Q143153777	74550	14/12/2022
DMN7H11	Q142797597	60503	13/12/2022
DMO0746	Q143062257	74550	12/12/2022
DMO1369	Q142695627	74550	12/12/2022
DMO1906	Q142178297	74550	12/12/2022
DMO3A74	Q142717297	74550	14/12/2022
DMO4572	Q142726977	74550	12/12/2022
DMO6A81	Q142848857	74630	13/12/2022
DMQ8268	Q142823557	74550	12/12/2022
DMT3J22	Q143849637	60503	12/12/2022
DMW9950	Q143146517	74550	14/12/2022
DMY5191	Q142878667	74630	13/12/2022
DND2552	Q142972827	74550	13/12/2022
DNE7733	Q143858877	74550	12/12/2022
DNG2733	Q142517427	74550	12/12/2022
DNG7430	Q143069737	74550	13/12/2022
DNH0407	Q143909697	74550	14/12/2022
DNH0815	Q142970077	74550	13/12/2022
DNH1884	Q142892747	74550	12/12/2022
DNH2026	Q143142447	74550	14/12/2022
DNH2685	Q143169837	74630	14/12/2022
DNH4B60	Q143187327	74550	14/12/2022
DNH4371	Q142884827	74710	13/12/2022
DNH4570	Q143335497	74550	14/12/2022
DNH7561	Q142721147	74550	13/12/2022
DNH7561	Q142925087	74550	

DNY4A93	Q143000437	60503	13/12/2022
DNY5592	Q142644697	74550	12/12/2022
DNY5972	Q143063577	74630	14/12/2022
DNY5972	Q142492017	74630	14/12/2022
DNY8569	Q145876937	74630	09/12/2022
DOC9127	Q143019907	60503	12/12/2022
DOE4060	Q143328237	74630	14/12/2022
DOF2B68	Q146041387	74550	11/12/2022
DOF3C65	Q142537117	74550	12/12/2022
DOG0447	Q142996587	74550	13/12/2022
DOJ077	Q142487407	74550	13/12/2022
DOJ7000	Q143115717	74550	14/12/2022
DOM4773	Q142716637	74550	13/12/2022
DOV8221	Q142474087	74550	13/12/2022
DOX1659	Q143907277	74630	14/12/2022
DOX8523	Q142580457	74630	13/12/2022
DOX8523	Q142477057	74630	13/12/2022
DOX8523	Q143112207	60503	14/12/2022
DOZ0H44	Q143078427	74630	14/12/2022
DOZ1854	Q145876827	74630	09/12/2022
DOZ3E59	Q142484097	74550	13/12/2022
DPA3401	A046725359	55412	27/12/2022
DPC2438	Q143036297	60503	13/12/2022
DPH2400	Q143175447	74550	14/12/2022
DPH7884	Q143920697	74550	14/12/2022
DPJ5F32	Q143160047	74550	14/12/2022
DPL8909	Q142497307	74550	14/12/2022
DPM2081	Q142812337	74550	14/12/2022
DPN4849	Q142032107	74630	12/12/2022
DPN4849	Q141943887	74550	12/12/2022
DPQ6297	Q143288857	74550	14/12/2022
DPQ9303	Q143291507	74550	14/12/2022
DPV2050	Q142978657	74550	13/12/2022
DPV1C09	Q142576717	60503	14/12/2022
DPV3192	Q142479367	74550	13/12/2022
DPV3217	Q143404907	74550	14/12/2022
DPV3217	Q143907827	74550	14/12/2022
DPV3410	Q143180177	74550	14/12/2022
DPV3729	Q142495317	60503	14/12/2022
DPV4390	Q141697487	74630	12/12/2022
DPV4390	Q142517757	74550	13/12/2022
DPV5B96	Q143932467	74550	14/12/2022
DPV5054	Q143374657	74550	14/12/2022
DPV5846	Q142252767	74630	12/12/2022
DPV5846	Q141678677	74550	12/12/2022
DPV5846	Q142475957	74550	13/12/2022
DPV5846	Q142512917	74550	13/12/2022
DPV5846	Q143920037	74630	13/12/2022
DPY2A27	Q146039407	74710	11/12/2022
DPZ8790	Q142487397	74630	13/12/2022
DPZ8790	Q143016277	74550	14/12/2022
DPZ8790	Q142575947	74630	14/12/2022
DPZ8790	Q143268007	74550	14/12/2022
DQC0922	Q143005827	74630	13/12/2022
DQE3772	Q141673067	74550	12/12/2022
DQI3D16	Q142547567	74550	13/12/2022
DQI4J57	Q142976127	74550	13/12/2022
DQO0735	Q143650097	74550	12/12/2022
DQO4H18	Q143342867	74550	14/12/2022
DQO8H49	Q142996367	74550	13/12/2022
DQP7420	Q142679237	74550	13/12/2022
DQS6179	Q143927627	74550	14/12/2022
DQS6832	Q142804637	74550	12/12/2022
DQS7128	Q142499497	74550	14/12/2022
DQS8D66	Q143317457	74550	14/12/2022
DQT8J12	Q142812777	74550	14/12/2022
DQU0320	Q142473977	74550	13/12/2022
DQU0908	Q143059837	74630	14/12/2022
DQU3876	Q143190187	74550	14/12/2022
DQU3876	Q143221207	74550	14/12/2022
DQW0826	Q142960397	74550	13/12/2022
DQW6F30	Q143009457	74550	12/12/2022
DQY3991	Q143100207	74550	13/12/2022
DQY4480	Q143203507	74550	14/12/2022
DQY6143	Q142642827	74550	12/12/2022
DQZ0H24	Q142927837	74550	12/12/2022
DRB3482	Q142177087	74630	12/12/2022
DRD7194	Q142662847	74550	12/12/2022
DRF4318	Q142901767	74550	14/12/2022
DRG2475	Q142737647	74550	13/12/2022

DNY4410	A001907865	51851	27/12/2022
DNY5592	Q143309097	74630	14/12/2022
DNY5972	Q142491907	74630	14/12/2022
DNY5972	Q142614447	74710	14/12/2022
DOC5284	A046725332	51851	27/12/2022
DOE4060	Q143260257	74710	14/12/2022
DOF2B68	Q145987047	74550	10/12/2022
DOF2B68	Q142909907	74550	13/12/2022
DOF9D33	Q143183807	74630	14/12/2022
DOI9799	Q143130237	60503	14/12/2022
DOJ0777	Q143298107	74630	14/12/2022
DOI9237	Q143917177	74550	14/12/2022
DOO2853	Q143048287	74550	13/12/2022
DOV9I39	Q143915207	74550	14/12/2022
DOX8523	Q142713557	74550	13/12/2022
DOX8523	Q142647997	74710	13/12/2022
DOX8523	Q142584207	74630	14/12/2022
DOX0H44	Q143015947	74550	14/12/2022
DOZ0I89	A050914888	76841	22/12/2022
DOZ2943	Q141684837	74550	12/12/2022
DOZ3757	Q143293147	74630	14/12/2022
DPA4852	Q142482337	74550	13/12/2022
DPF5842	Q142974477	74710	12/12/2022
DPH7F43	Q143363777	74710	14/12/2022
DPJ5F32	Q142644587	74550	12/12/2022
DPL0H54	Q142975467	74550	13/12/2022
DPM1J17	Q143096027	74550	13/12/2022
DPM7002	Q143136287	60503	14/12/2022
DPN4849	Q142653167	74630	12/12/2022
DPN4849	Q142557687	74630	14/12/2022
DPQ8853	Q143035307	60503	12/12/2022
DPT0064	Q143388737	74630	14/12/2022
DPV0445	Q143027057	74550	12/12/2022
DPV2823	Q143129357	74550	14/12/2022
DPV3192	Q143915307	74630	14/12/2022
DPV3217	Q143154767	74630	14/12/2022
DPV3410	Q143183367	74550	14/12/2022
DPV3410	Q143375647	74630	14/12/2022
DPV4288	Q143131997	74550	14/12/2022
DPV4390	Q141697607	74550	12/12/2022
DPV4390	Q142471777	74630	13/12/2022
DPV5054	Q146039517	74550	11/12/2022
DPV5370	Q142879437	74550	13/12/2022
DPV5846	Q141677907	74550	12/12/2022
DPV5846	Q142934767	74550	12/12/2022
DPV5846	Q143024967	74550	13/12/2022
DPV5846	Q142731707	74550	14/12/2022
DPV5846	Q143920257	74630	14/12/2022
DPZ6249	Q141682197	74550	12/12/2022
DPZ8790	Q142684297	74630	13/12/2022
DPZ8790	Q143085357	74630	14/12/2022
DPZ8790	Q143374217	74550	14/12/2022
DQC0D01	Q143335607	74550	14/12/2022
DQC4402	Q143047517	74550	13/12/2022
DQI0921	Q143929497	74550	14/12/2022
DQI3D16	Q142545807	74630	13/12/2022
DQM1439	A001907857	76331	27/12/2022
DQO3E74	Q142606637	74550	12/12/2022
DQO5132	Q143385547	60503	14/12/2022
DQP7144	Q142342417	74630	12/12/2022
DQS3G18	Q143404247	74550	14/12/2022
DQS6J01	Q143053127	74550	14/12/2022
DQS7128	Q142499387	74550	14/12/2022
DQS8D66	Q143265207	74550	14/12/2022
DQT4H49	Q143197337	74550	14/12/2022
DQT9000	Q142468147	74550	13/12/2022
DQU0703	Q143309757	74550	14/12/2022
DQU3876	Q143386107	74550	14/12/2022
DQU3876	Q143322517	60503	14/12/2022
DQU4790	Q142585847	74550	13/12/2022
DQW3564	Q143396877	74550	14/12/2022
DQX5828	Q141981507	74550	12/12/2022
DQY4200	Q143016827	74550	14/12/2022
DQY5172	Q142070937	74550	12/12/2022
DQY9666	Q142466607	74550	13/12/2022
DQZ4I88	Q143664727	74550	14/12/2022
DRC9343	A048126606	55412	27/12/2022
DRE1E69	Q142239897	74630	12/12/2022
DRG1891	Q143388297	74550	14/12/2022
DRG2475	Q142737757	60503	13/12/2022

DRISD44	Q141679997	74550	12/12/2022
DRK7595	Q143862617	60503	12/12/2022
DRL9964	Q142589477	74550	13/12/2022
DRO1F20	Q143179517	74550	14/12/2022
DRS9526	Q142571107	74550	14/12/2022
DRU0A32	Q143098557	74550	12/12/2022
DRV1679	Q142557027	74550	12/12/2022
DRZ3D22	Q143036187	74550	12/12/2022
DSD6B25	Q143074467	74550	12/12/2022
DSE3385	Q142726647	74550	12/12/2022
DSH1157	Q145986827	74630	10/12/2022
DSH1157	Q142469797	74710	13/12/2022
DSH1157	Q142546247	74630	13/12/2022
DSH1157	Q142531177	74710	13/12/2022
DSH1157	Q142633807	74630	13/12/2022
DSH1157	Q142645247	74550	13/12/2022
DSH1157	Q143167637	74550	14/12/2022
DSH1157	Q143664507	74550	14/12/2022
DSH1157	Q143664617	74550	14/12/2022
DSH8581	Q143859097	74550	12/12/2022
DSJ4D26	Q143120227	74550	14/12/2022
DSL9A26	Q142909687	74550	13/12/2022
DSM5H93	Q142701567	74550	13/12/2022
DSN3C19	Q142976017	74550	13/12/2022
DSN3108	A051131968	55412	27/12/2022
DSN6331	Q142166087	74550	12/12/2022
DSO2624	Q143098997	74550	12/12/2022
DSO8843	Q143304037	60503	14/12/2022
DSQ8097	Q142490697	74550	14/12/2022
DSR8919	Q143924877	60503	14/12/2022
DSU8395	Q143389397	74550	14/12/2022
DSU8395	Q143662307	74630	14/12/2022
DSY2554	Q143658567	74550	14/12/2022
DSY2554	Q143304587	74550	14/12/2022
DTD9614	Q143656707	74550	13/12/2022
DTD9614	Q143152457	74550	14/12/2022
DTF6544	Q143094047	74550	14/12/2022
DTG1D07	Q142906507	74550	12/12/2022
DTG2083	Q145876717	74630	09/12/2022
DTG2083	Q142478267	74550	13/12/2022
DTG2083	Q143399187	74550	14/12/2022
DTG2083	Q143188317	74550	14/12/2022
DTG2083	Q143185787	74550	14/12/2022
DTG2083	Q143236507	74550	14/12/2022
DTH7697	Q142575397	74710	14/12/2022
DTH7697	Q143141127	74710	14/12/2022
DTH7697	Q143315707	74710	14/12/2022
DTJ4J68	Q143088767	74550	13/12/2022
DTJ4Z58	Q142596847	74630	13/12/2022
DTJ5845	Q143114177	60503	14/12/2022
DTK2F40	Q142931577	74710	12/12/2022
DTL1A76	Q143157187	74630	14/12/2022
DTL3364	Q141731697	74550	12/12/2022
DTL5B62	Q142861067	74550	13/12/2022
DTO9509	Q143330327	74550	14/12/2022
DTQ1711	Q141697377	74550	12/12/2022
DTW4825	Q143316357	74550	14/12/2022
DTW5323	A047712161	57030	28/12/2022
DTX2569	Q1426		

DVG3302	Q142640847	60503	12/12/2022
DVG3729	Q143340117	74550	14/12/2022
DVK0G49	Q142071157	74550	12/12/2022
DVL4C24	Q142714987	74710	12/12/2022
DVN2B44	Q143310207	74550	14/12/2022
DVP4G55	Q143931707	74550	14/12/2022
DVQ2I08	Q142469577	74550	13/12/2022
DVQ2I08	Q143116377	74550	14/12/2022
DVQ4841	Q143222637	74550	14/12/2022
DVQ5432	Q142492897	74630	14/12/2022
DVQ6419	Q143265977	74550	14/12/2022
DVRS542	Q1431130457	74550	14/12/2022
DVT0461	Q142202387	74550	12/12/2022
DVX5342	Q142790007	74630	13/12/2022
DVX5342	Q143156527	74630	14/12/2022
DVX5342	Q143110767	74550	14/12/2022
DVZ2156	Q143344307	74710	14/12/2022
DVZ4891	Q142858427	74630	13/12/2022
DWB4030	Q142969527	60503	13/12/2022
DWD6790	Q141682307	56732	12/12/2022
DWE2A44	Q142252547	74550	12/12/2022
DWG2406	Q143283687	74550	14/12/2022
DWG4984	Q142718177	74630	13/12/2022
DWI4287	Q143662197	60503	14/12/2022
DWL0B99	Q142524357	74550	13/12/2022
DWL3163	Q142472767	74550	13/12/2022
DWL6G96	Q143647347	60503	12/12/2022
DWO4328	Q142942687	74630	12/12/2022
DWP5911	Q142364637	74550	12/12/2022
DWR2H36	Q143094607	74550	12/12/2022
DWT7876	Q142791767	74550	13/12/2022
DWX8B10	Q143097237	74630	12/12/2022
DWY7227	Q14263497	74550	14/12/2022
DWY8J96	Q145876497	74550	09/12/2022
DWY8J96	Q143158067	74550	14/12/2022
DXC4A24	Q143037397	74550	12/12/2022
DXC4G45	Q143180727	74550	14/12/2022
DXC4030	Q142593327	74550	12/12/2022
DXC6432	Q142846007	74550	12/12/2022
DXC7150	Q143315807	74550	14/12/2022
DXC7880	Q143402267	74550	14/12/2022
DXC8682	Q143366957	74550	14/12/2022
DXC9596	A008429667	55500	27/12/2022
DXD1788	Q143117707	60503	14/12/2022
DXE2603	Q142461877	74550	13/12/2022
DXH2709	Q143341987	74550	14/12/2022
DXK5180	Q142797047	74550	12/12/2022
DXK5101	Q143285997	74550	14/12/2022
DXL2J27	Q142945767	74550	12/12/2022
DXL2J27	Q142945877	74550	13/12/2022
DXL2J27	Q143399517	74630	14/12/2022
DXL2J27	Q143191287	74630	14/12/2022
DXL2J27	Q143399847	74710	14/12/2022
DXL4D12	Q142731487	74550	12/12/2022
DXL7714	Q143152017	74550	14/12/2022
DXO1342	Q143145857	74550	14/12/2022
DXO2845	Q143417117	74630	14/12/2022
DXO3C26	Q141883057	74550	12/12/2022
DXO3I90	Q143391817	74550	14/12/2022
DXP2860	Q142927947	74550	12/12/2022
DXP4559	Q142917497	74550	13/12/2022
DXS5200	Q142608177	74550	12/12/2022
DXT9374	Q144356187	74550	14/12/2022
DXU0545	Q143647787	60503	12/12/2022
DXU2811	Q143346507	74550	14/12/2022
DXU7854	Q142238687	74550	12/12/2022
DXX3567	A010054241	56731	28/12/2022
DXZ6H14	Q142587607	74550	12/12/2022
DYA7878	Q142485857	74550	13/12/2022
DYB2B50	Q142293137	74630	12/12/2022
DYB2B50	Q142558347	74630	14/12/2022
DYC0319	Q142921677	74550	13/12/2022
DYEB36	Q142794407	74550	12/12/2022
DYG8G10	Q142985807	74550	13/12/2022
DYK0H59	Q143924547	74550	14/12/2022
DYK2387	Q142938507	74550	12/12/2022
DYK8167	Q142935317	74630	14/12/2022
DYL8681	Q142888677	74550	12/12/2022
DYM7675	Q142789787	74630	13/12/2022
DYM7675	Q142475407	74550	13/12/2022

DVG3729	Q143383787	74550	14/12/2022
DVJ7356	Q142116477	60503	12/12/2022
DVK0G49	Q142316677	74550	12/12/2022
DVM3F11	Q142484647	74550	13/12/2022
DVN6384	Q141752487	74550	12/12/2022
DVPSF66	Q142695517	74550	12/12/2022
DVQ2I08	Q143271707	74550	14/12/2022
DVQ4G11	Q145876607	74550	09/12/2022
DVQ5J50	Q142576497	60503	13/12/2022
DVQ6166	Q143034107	74550	13/12/2022
DVR1D70	Q143259607	74550	14/12/2022
DVXS3092	Q143192607	74550	14/12/2022
DVVS8B92	Q143041027	74630	13/12/2022
DVXS5342	Q142898357	74550	13/12/2022
DVXS5342	Q143293917	74630	14/12/2022
DVZ2J09	Q142823447	74550	12/12/2022
DVZ2156	Q143340667	74550	14/12/2022
DWB4030	Q142969417	74550	13/12/2022
DWC7621	Q142623577	74550	12/12/2022
DWD7863	Q142885377	74550	12/12/2022
DWGH94	Q141680987	74550	12/12/2022
DWG3552	Q143922677	74550	14/12/2022
DWG9154	Q142463637	74550	13/12/2022
DWJ6H96	Q142727307	74550	12/12/2022
DWL2750	Q142518207	74550	12/12/2022
DWL4E29	Q143286437	74550	14/12/2022
DWNI1F34	Q143220107	74550	14/12/2022
DWO9500	Q143192277	74550	14/12/2022
DWQ7660	Q142509507	74550	12/12/2022
DWS0G46	Q143128147	74550	14/12/2022
DWV2500	Q143313507	74710	14/12/2022
DWY0B68	Q143177867	74550	14/12/2022
DWY8J96	Q145876507	74630	09/12/2022
DWY8J96	Q142962607	74550	13/12/2022
DXC3405	Q142574297	74630	12/12/2022
DXC4A24	Q143346607	74550	14/12/2022
DXC4G45	Q143921907	74550	14/12/2022
DXC5927	Q142594537	74550	12/12/2022
DXC6828	Q142112297	74550	12/12/2022
DXC7053	Q143183257	74550	14/12/2022
DXC8434	Q143078647	74550	12/12/2022
DXC9026	Q142499827	74550	14/12/2022
DXD0J41	Q142624127	74550	12/12/2022
DXE0890	Q142988887	74550	13/12/2022
DXF1311	Q142900997	74550	12/12/2022
DXK4880	Q142982507	74630	14/12/2022
DXK5101	Q141839057	74550	12/12/2022
DXL2J27	Q142941917	74630	12/12/2022
DXL2J27	Q142509287	74710	12/12/2022
DXL2J27	Q142553177	74630	13/12/2022
DXL2J27	Q143123527	74710	14/12/2022
DXL2J27	Q143344737	74550	14/12/2022
DXL3861	Q142906717	74550	13/12/2022
DXL7714	Q142597727	74710	13/12/2022
DXL7714	Q143281927	74630	14/12/2022
DXO1544	Q143014847	74630	14/12/2022
DXO2845	Q143928177	74550	14/12/2022
DXO3C26	Q143928287	74550	14/12/2022
DXO4B52	Q142615437	74550	13/12/2022
DXP3400	Q143182927	60503	14/12/2022
DXR4834	Q142556807	74550	14/12/2022
DXT5158	Q142071267	74630	12/12/2022
DXU0B47	Q142914207	74550	13/12/2022
DXU0545	Q143057967	60503	13/12/2022
DXU2811	Q143348257	74550	14/12/2022
DXV7D99	A047712188	57030	28/12/2022
DXZ5831	Q143073367	74550	13/12/2022
DXZ7129	Q142871627	74550	13/12/2022
DYB2B50	Q143855137	74630	12/12/2022
DYB2B50	Q142460667	74550	13/12/2022
DYB4736	Q142406657	74550	12/12/2022
DYC7857	Q143152347	74550	14/12/2022
DYF4750	Q143319327	74550	14/12/2022
DYG8G10	Q142994057	74630	13/12/2022
DYK0990	Q143312947	74550	14/12/2022
DYK8099	Q143284017	74550	14/12/2022
DYK8167	Q143170167	74630	14/12/2022
DYM7675	Q143087117	74550	12/12/2022
DYM7675	Q142471997	74710	13/12/2022
DYM7675	Q143372787	74550	14/12/2022

DYM7675	Q143346167	74630	14/12/2022
DYM7675	Q143175887	74550	14/12/2022
DYP7A16	Q143908157	74550	14/12/2022
DYQ1030	Q142917057	74630	14/12/2022
DYQ1030	Q143379607	74550	14/12/2022
DYTS5893	Q142749637	74630	12/12/2022
DYU5468	Q142721697	74630	13/12/2022
DYV5570	Q142749417	74550	12/12/2022
DYX6C26	Q143931697	74550	14/12/2022
DZC7F32	Q143081837	60503	13/12/2022
DZC9J31	Q142592997	74630	12/12/2022
DZC9J31	Q142662517	74550	14/12/2022
DZD2F80	Q143186337	74550	14/12/2022
DZF5G08	Q142828067	74550	12/12/2022
DZG4I80	Q142493887	74550	14/12/2022
DZK2I62	Q145982647	74550	09/12/2022
DZK3B08	Q141679227	74550	12/12/2022
DZK3546	Q143168297	74550	14/12/2022
DZK4937	Q145986717	74550	10/12/2022
DZK7434	Q143859757	74550	12/12/2022
DZK8469	Q142784287	74550	13/12/2022
DZK8999	Q142534367	74630	13/12/2022
DZK8999	Q142664827	74630	13/12/2022
DZMSB89	Q142558457	74550	14/12/2022
DZN1834	Q142915847	74550	13/12/2022
DZQ1985	Q145986497	74710	10/12/2022
DZR2E62	Q143393907	60503	14/12/2022
DZV3740	Q142459017	56732	13/12/2022
DZX3742	Q142996037	74550	13/12/2022
DZZ6196	Q142793747	74550	12/12/2022
EAA3007	Q143303607	74550	14/12/2022
EAD3898	Q143168307	74630	14/12/2022
EAD4435	Q142785167	74550	13/12/2022
EAG1C48	A004909624	51851	27/12/2022
EAG5666	Q143036077	74550	13/12/2022
EAG6403	Q143324937	74630	14/12/2022
EAG8D80	Q143297767	74550	14/12/2022
EAG8365	Q143328347	74550	14/12/2022
EAG9905	Q142630397	74550	13/12/2022
EAI0218	Q142630177	74550	12/12/2022
EAI1556	Q143086027	74550	13/12/2022
EAIJ037	Q143399627	74630	14/12/2022
EAJ7068	Q142987567	74550	12/12/2022
EAJ7975	A048126630	58270	27/12/2022
EAJ8366	Q143270157	74550	14/12/2022
EAM3122	Q143658457	74550	14/12/2022
EAM4936	Q143288207	74550	14/12/2022
EAP8500	Q143086017	74550	13/12/2022
EAP8500	Q143276317	60503	14/12/2022
EAQ2612	A046725499	76331	27/12/2022
EAQ5136	Q142577597	74630	12/12/2022
EAQ5136	Q143345617	74550	14/12/2022
EAQ8984	Q14266807	74550	14/12/2022
EAV3045	Q142598507	74550	13/12/2022
EAV6G20	A010054209	51851	27/12/2022
EAV8338	Q142493667	56732	14/12/2022
EAV9129	Q142668787	74550	12/12/2022
EAV9758	Q142020887	74550	12/12/2022
EAW1742	Q145207257	74550	05/12/2022

ECF1C88	Q143385437	74550	14/12/2022
ECF4H69	Q145876057	74630	09/12/2022
ECF4707	Q143191407	74550	14/12/2022
ECF5636	Q143081287	74550	13/12/2022
ECF5636	Q143171707	74550	14/12/2022
ECF6217	Q143176217	74550	14/12/2022
ECF6470	Q145986507	74550	10/12/2022
ECF7D46	Q143159277	74550	14/12/2022
ECF7363	Q146039077	74550	11/12/2022
ECF8277	Q143128587	74550	14/12/2022
ECF9401	Q142401817	74550	12/12/2022
ECG3297	Q142672857	74550	13/12/2022
ECH7D25	Q142961827	74550	12/12/2022
ECH7F13	Q142719167	74550	13/12/2022
ECH8445	Q143394897	74550	14/12/2022
ECK6137	Q142551857	74550	13/12/2022
ECK6137	Q142488827	74630	13/12/2022
ECK6137	Q143395227	74550	14/12/2022
ECK6137	Q143935547	74550	14/12/2022
ECK7G94	Q143217807	74550	14/12/2022
ECL0034	Q142788467	74630	12/12/2022
ECM5C15	Q142460777	74550	13/12/2022
ECO7D32	Q142177747	74550	12/12/2022
ECO7D32	Q142957977	74630	14/12/2022
ECQ3657	Q142620277	74550	13/12/2022
ECS0I48	Q143653407	60503	13/12/2022
ECT5A76	Q142903967	74550	13/12/2022
ECU4H99	Q143157307	74550	14/12/2022
ECV5D69	Q142896927	74550	13/12/2022
ECW1H32	Q143875837	74550	09/12/2022
ECW6617	Q142692657	60503	13/12/2022
ECY4J46	Q142880647	74630	12/12/2022
ED0E232	Q141683077	74550	12/12/2022
ED0E544	Q142982397	74550	13/12/2022
ED08954	A048126576	55412	27/12/2022
EDF0282	Q142538987	74550	12/12/2022
EDF1120	Q142931027	74550	12/12/2022
EDF2944	Q143934227	74630	14/12/2022
EDF5518	Q143169617	74550	14/12/2022
EDF8A02	A050914900	54522	22/12/2022
EDF9C74	Q142977447	74550	13/12/2022
EDF9E97	Q142725767	74550	13/12/2022
EDG0I26	Q142824547	74550	13/12/2022
EDI2B97	Q142932017	74630	12/12/2022
EDI0482	Q142699037	74550	13/12/2022
EDIJ877	Q143174907	74550	14/12/2022
EDI9E18	Q143153557	74550	14/12/2022
EDL6309	Q143126387	74550	14/12/2022
EDP5G15	Q143034757	74550	14/12/2022
EDT4H25	Q143166317	74550	14/12/2022
EDU7D87	Q143215597	60503	14/12/2022
EDW5888	Q143287867	74550	14/12/2022
EDX6525	A046725391	76331	27/12/2022
EDZ1409	Q143283577	74550	14/12/2022
EEB4087	Q145986277	74630	10/12/2022
EEC0C06	Q142467487	74550	13/12/2022
EED4259	Q142466827	74550	13/12/2022
EEE5377	Q143058187	74550	13/12/2022
EEF8B23	Q142931687	74550	12/12/2022
EEI0G34	Q143195797	74550	14/12/2022
EEJ2E26	A046725405	55412	27/12/2022
EEK6043	Q142401707	74550	12/12/2022
EEK7335	Q143290727	74550	14/12/2022
EEEM217	Q142724777	60503	13/12/2022
EEM4G19	Q142690237	74550	13/12/2022
EEP0377	Q142629187	74710	12/12/2022
EEP6320	A050914896	55500	22/12/2022
EEP7C87	Q143121657	74630	14/12/2022
EEP7284	Q143078107	74550	13/12/2022
EEP8D02	Q142919707	74550	13/12/2022
EER1720	Q143416897	74550	14/12/2022
EER8265	A048126584	55412	27/12/2022
EET6557	Q142888127	74550	14/12/2022
EEU7992	Q143239687	74550	14/12/2022
EEV7E51	Q143927517	74550	14/12/2022
EEEX955	Q142277307	74550	12/12/2022
EEY8175	Q143085247	74550	14/12/2022
EFD4H48	Q145986167	74630	10/12/2022
EFD4H48	Q142881417	74550	13/12/2022
EFE9A44	Q141684407	74550	12/12/2022

ECF3460	Q143416677	74710	14/12/2022
ECF4624	Q142896707	60503	13/12/2022
ECF5048	Q142596307	74550	14/12/2022
ECF5636	Q143346277	74550	14/12/2022
ECF6A44	Q142971067	74550	12/12/2022
ECF6470	Q145875947	74550	09/12/2022
ECF6807	Q142664387	74550	12/12/2022
ECF7307	Q142816627	60503	13/12/2022
ECF8I54	Q143135847	74550	14/12/2022
ECF9401	Q145214307	74550	05/12/2022
ECF9511	Q143179077	74550	14/12/2022
ECG3979	Q142475737	60503	13/12/2022
ECH7F13	Q142718407	74550	13/12/2022
ECH7490	Q143910907	74550	14/12/2022
ECK2868	Q143928407	74550	14/12/2022
ECK6137	Q142479707	74550	13/12/2022
ECK6137	Q143393797	74550	14/12/2022
ECK6137	Q143933787	74550	14/12/2022
ECK7G94	Q143318887	74630	14/12/2022
ECK7852	Q143271367	74550	14/12/2022
ECL3121	Q142829937	74630	13/12/2022
ECO7D32	Q142750737	74630	12/12/2022
ECO7D32	Q142675167	74630	13/12/2022
ECOH447	Q143269717	74550	14/12/2022
ECR2J24	Q143922907	74550	14/12/2022
ECT5A76	Q142790337	74550	13/12/2022
ECT5A76	Q143161587	74630	14/12/2022
ECU6G89	Q142779997	74550	14/12/2022
ECV6608	Q142064337	74550	12/12/2022
ECW6J28	Q142670327	74550	13/12/2022
ECY1D03	Q143281607	74630	14/12/2022
ECY6D68	Q143917617	74710	14/12/2022
ED0E4C3	Q142494767	74550	14/12/2022
EDE7593	Q142690017	74550	13/12/2022
EDF0C27	Q143281377	74550	14/12/2022
EDF0479	Q143861297	74710	12/12/2022
EDF1421	A013434967	73662	27/12/2022
EDF3E19	A052505730	55414	27/12/2022
EDF7557	Q143851947	60503	12/12/2022
EDF8098	Q142548117	74550	13/12/2022
EDF9E97	Q141675817	74550	12/12/2022
EDF9537	Q143404797	74550	14/12/2022
EDG0I26	Q142987907	74550	13/12/2022
EDI2040	A006884952	55500	27/12/2022
EDI2H41	Q143311627	60503	14/12/2022
EDI9E18	Q141684617	74550	12/12/2022
EDK0E78	Q142497407	56732	14/12/2022
EDO1J67	Q143298537	74710	14/12/2022
EDR6775	A006884936	75870	27/12/2022
EDT5378	Q142166307	74550	12/12/2022
EDW0491	Q142620717	74550	12/12/2022
EDW8399	Q143863167	60503	12/12/2022
EDZ1409	Q143163787	74550	14/12/2022
EEA2518	Q143194917	74550	14/12/2022
EEB7849	Q141972597	74550	12/12/2022
EEC4586	Q143253767	74550	14/12/2022
EED4259	Q143153337	74550	14/12/2022
EEF7E06	Q142930807	74550	12/12/2022
EEF8399	Q141993497	74550	12/12/2022
EEI7229	Q142466507	56732	13/12/2022
EEJ7J65	Q142801557	74630	14/12/2022
EEK6108	Q143363877	74550	14/12/2022
EEL9982	Q146038967	74550	11/12/2022
EEM3555	Q143026947	74550	12/12/2022
EEN9816	Q143935767	74550	14/12/2022
EEP5I29	Q142515997	74550	12/12/2022
EEP7C87	Q143141567	74550	14/12/2022
EEP7284	Q142385867	74550	12/12/2022
EEP8D02	Q142611367	74550	13/12/2022
EEP8D02	Q143325927	74550	14/12/2022
EER5A84	Q143652517	74550	13/12/2022
EER8421	Q142824437	74550	13/12/2022
EEU1J53	Q143201957	74550	14/12/2022
EEU9E39	Q141671637	74550	12/12/2022
EEV9C58	Q142925197	74550	13/12/2022
EEY2A52	Q142484107	74550	13/12/2022
EEY8175	Q143289847	60503	14/12/2022
EFD4H48	Q145985837	74630	10/12/2022
EFE3840	Q143261797	60503	14/12/2022
EFF3841	Q143398417	74710	14/12/2022

EFF3841	Q143394127	74550	14/12/2022
EFF4034	Q142811457	74550	13/12/2022
EFF8D95	Q142564397	74550	13/12/2022
EFG3J65	Q143071497	74710	13/12/2022
EFG3J65	Q143365087	74630	14/12/2022
EFG5325	Q142526227	74550	12/12/2022
EFG5325	Q142594757	74630	13/12/2022
EFG5325	Q143147407	74550	14/12/2022
EFG5325	Q143282147	74630	14/12/2022
EFG5872	Q142995707	74630	13/12/2022
EFG7154	Q141679557	74550	12/12/2022
EFG7657	Q143255967	74630	14/12/2022
EFG8187	Q142921567	74710	12/12/2022
EFG9F24	Q142725657	74550	13/12/2022
EFH9D82	Q142770977	74630	12/12/2022
EFH9607	Q142083917	74550	12/12/2022
EFL2591	Q142985367	74550	12/12/2022
EFL7H52	Q143407437	74550	13/12/2022
EFM4926	Q141990417	74550	12/12/2022
EFN9G65	Q141674607	74710	12/12/2022
EFQ4985	Q143284907	74550	14/12/2022
EFR9G81	Q143102307	74550	13/12/2022
EFV2D84	A051318952	73662	27/12/2022
EFW5861	Q143407437	74550	14/12/2022
EFX0H55	Q143326147	74550	14/12/2022
EFX6772	Q143387637	74550	14/12/2022
EFZ6155	Q142310407	74550	12/12/2022
EGC1H02	Q143223187	74550	14/12/2022
EGD9I10	Q142867997	74550	13/12/2022
EGE9014	Q143928947	74550	14/12/2022
EGF7F94	Q142572107	74550	12/12/2022
EGL3350	Q143394907	74550	14/12/2022
EGM3054	Q142908917	74550	13/12/2022
EGM6263	Q142707287	74630	13/12/2022
EGM6635	Q143026617	74550	13/12/2022
EGM7B00	Q142788357	74550	13/12/2022
EGM8009	Q142896607	60503	13/12/2022
EGM9970	A003887039	55920	28/12/2022
EGR1644	Q142665707	74550	12/12/2022
EGR2F18	Q143127157	74550	14/12/2022
EGT2C98	Q145985727	74630	10/12/2022
EGV2E19	Q143016387	74550	14/12/2022
EGW6J45	Q143136177	74550	14/12/2022
EGW7908	Q142811677	74630	13/12/2022
EGW8937	Q143140907	60503	14/12/2022
EGW9182	Q142508297	74550	12/12/2022
EGX9819	Q142626547	74550	12/12/2022
EHA6502	Q143112197	74550	14/12/2022
EHB1G69	Q142932127	74550	12/12/2022
EHC6C89	Q143906617	74630	14/12/2022
EHC9007	Q143412387	74630	14/12/2022
EHD9703	Q142713337	60503	13/12/2022
EHD9703	Q143050607	74710	13/12/2022
EHH4985	Q143853607	74550	12/12/2022
EHI0490	Q143045427	74630	12/12/2022
EIJ9881	Q142491467	74550	14/12/2022
EIK6962	Q142969747	74630	13/12/2022
EIK7J88	Q142482667	74630	13/12/2022
EIK7351	Q142493227	74550	14/1

EIG7190	Q142761187	74550	13/12/2022
EIP0868	Q143191067	74550	14/12/2022
EIT7132	Q143318667	74630	14/12/2022
EIV5778	Q142083807	74630	12/12/2022
EIW0792	Q143104387	74550	12/12/2022
EIW0792	Q143117917	74630	14/12/2022
EIW0792	Q143321857	74550	14/12/2022
EIX0H63	Q142733467	74550	12/12/2022
EIX0011	Q142639747	74550	12/12/2022
EIX2F45	Q143316137	74550	14/12/2022
EIX2137	A053106111	76332	27/12/2022
EIX2697	Q143331317	74630	14/12/2022
EIX4489	Q142232637	74550	12/12/2022
EIX7325	Q143390167	74550	14/12/2022
EIX8190	Q142607627	74550	12/12/2022
EIX8085	Q142026827	74550	12/12/2022
EIX8621	Q141675377	56732	12/12/2022
EIX8904	Q143851397	74550	12/12/2022
EJB8613	Q143385877	74550	14/12/2022
EJD0702	Q142499277	74550	14/12/2022
EJI6J94	A046525716	55500	27/12/2022
EJP0694	Q143414697	74710	14/12/2022
EJP4883	Q143925867	56732	14/12/2022
EJT1100	Q142813657	74550	13/12/2022
EJT2776	Q143067647	74550	13/12/2022
EJX0E07	Q143167207	74550	14/12/2022
EJX2D72	Q143906947	60503	14/12/2022
EJY2144	Q142539107	74630	12/12/2022
EJY8198	Q142473647	74550	13/12/2022
EKB5203	Q142704537	74630	13/12/2022
EKB5526	Q143309537	74710	14/12/2022
EKB8J09	Q143908607	74550	14/12/2022
EKB8053	Q142810807	60503	12/12/2022
EKB8861	Q142150467	74630	12/12/2022
EKB8861	Q142508187	74630	12/12/2022
EKB9657	Q142500157	74550	14/12/2022
EKC1821	Q145985617	74630	10/12/2022
EKF3055	Q143320427	74550	14/12/2022
EKG9399	Q143051037	74630	13/12/2022
EKH5390	Q143928837	74550	14/12/2022
EKH6173	Q143925107	56732	14/12/2022
EKK9C85	Q145990127	74550	10/12/2022
EKL3B08	Q146038527	74550	11/12/2022
EKN2B45	Q143382357	74550	14/12/2022
EKN3E30	Q142591677	74550	13/12/2022
EKN4B89	Q142707507	74550	13/12/2022
EKN4838	Q143130127	74550	14/12/2022
EKN6057	Q143165107	74550	14/12/2022
EKN8514	Q142823667	74550	12/12/2022
EKN9743	A052505756	54600	27/12/2022
EKP7574	Q143267297	74550	14/12/2022
EKS3782	Q142665157	74550	12/12/2022
EKT3275	Q143923557	74550	14/12/2022
EKX4918	Q142901877	56732	13/12/2022
EKY4G70	Q143064347	74550	13/12/2022
EKZ0581	Q142550097	74550	13/12/2022
EKZ1988	Q143044217	74630	12/12/2022
EKZ2661	Q143395667	74550	14/12/2022
EKZ2966	Q143863507	74550	12/12/2022
EKZ6976	Q143117037	74550	14/12/2022
EKZ9250	Q143393357	74550	14/12/2022
ELC7020	Q143034207	74550	13/12/2022
ELE0837	Q142407207	74550	12/12/2022
ELF4F52	Q142712897	74630	13/12/2022
ELH6A20	Q143657907	74550	14/12/2022
ELI8C53	Q143648007	74550	12/12/2022
ELL0B86	A052705763	51851	27/12/2022
ELL3134	Q143154007	74550	14/12/2022
ELL4908	Q142573307	74550	14/12/2022
ELL9261	Q142994387	74550	13/12/2022
ELN4C79	Q142917387	74550	12/12/2022
ELO9C78	Q142543827	74630	13/12/2022
ELP7H11	Q143304367	74550	14/12/2022
ELS3B59	Q142778237	74550	12/12/2022
ELT9S12	Q143342757	74550	14/12/2022
ELX4478	Q143856677	74550	12/12/2022
ELY3F84	Q142905837	74550	12/12/2022
ELY9255	Q143331977	74550	14/12/2022
ELZ3B28	Q143344627	74550	14/12/2022
EMG7783	Q142798257	74630	13/12/2022

EIO1641	Q143347707	74550	14/12/2022
EIP7895	Q142464187	74550	13/12/2022
EIU7761	Q142897697	74550	13/12/2022
EIW0792	Q143103507	74550	12/12/2022
EIW0792	Q142907047	74550	13/12/2022
EIW0792	Q143118027	60503	14/12/2022
EIW2B38	Q143133107	74550	14/12/2022
EIX0J90	Q142535577	74550	13/12/2022
EIX2F45	Q142352867	74550	12/12/2022
EIX2054	Q142165207	74550	12/12/2022
EIX2534	Q143133977	74550	14/12/2022
EIX3C04	Q143934997	74550	14/12/2022
EIX4489	Q142489267	74550	13/12/2022
EIX7574	Q143016497	60503	14/12/2022
EIX8085	Q142374317	74550	12/12/2022
EIX8244	Q142527547	74550	13/12/2022
EIX8688	Q143319877	74630	14/12/2022
EIY6A34	Q143091957	74550	14/12/2022
EJC4D07	Q142421397	74550	12/12/2022
EJE5714	Q142672967	74630	13/12/2022
EJK0970	Q142972507	74550	12/12/2022
EJP0694	Q143127267	74710	14/12/2022
EJR4302	Q143286107	74630	14/12/2022
EJT2399	Q142904737	74550	14/12/2022
EJW3G02	Q143661647	74550	14/12/2022
EJX0E07	Q143276207	74550	14/12/2022
EJX8820	Q142608617	60503	12/12/2022
EJY6H26	Q142543497	74550	13/12/2022
EJY9D08	Q143403477	74630	14/12/2022
EKB5526	Q142993177	74630	13/12/2022
EKB8E90	Q143861407	74550	12/12/2022
EKB8J09	Q143161367	74550	14/12/2022
EKB8278	Q143085027	74550	14/12/2022
EKB8861	Q142508077	74550	12/12/2022
EKB9061	Q143322077	74550	14/12/2022
EKC1821	Q145875727	74710	09/12/2022
EKF0510	Q142914087	74630	14/12/2022
EKG6G72	Q142717517	60503	13/12/2022
EKH5390	Q142484317	74630	13/12/2022
EKH5390	Q143310857	74550	14/12/2022
EKS198	Q142747007	60503	13/12/2022
EKL2547	Q142252877	74550	10/12/2022
EKN0E75	Q142976457	74550	14/12/2022
EKN2978	Q143253657	74550	14/12/2022
EKN3110	Q143337807	74550	14/12/2022
EKN4211	Q142898907	74550	13/12/2022
EKN5722	Q142559337	74550	14/12/2022
EKN8399	Q143138157	74550	14/12/2022
EKN8790	Q142483877	74550	13/12/2022
EKP6075	Q142538327	74550	13/12/2022
EKR0H05	Q142415457	74710	12/12/2022
EKS3814	Q143274227	60503	14/12/2022
EKT9760	Q143855027	74550	12/12/2022
EKY4G70	Q142734347	74710	12/12/2022
EKY4G70	Q142618077	74550	13/12/2022
EKZ1510	A047712129	57030	28/12/2022
EKZ2E60	Q142865137	74550	12/12/2022
EKZ2922	Q142893187	74550	13/12/2022
EKZ3075	Q142629297	74550	12/12/2022
EKZ7297	Q142743807	74550	12/12/2022
ELC4060	Q143652737	74550	13/12/2022
ELC9A49	Q143126507	74550	14/12/2022
ELESH65	Q142167737	74550	12/12/2022
ELH3093	Q142624237	74550	12/12/2022
ELI0833	Q143412057	74550	14/12/2022
ELK9800	Q142995157	74550	13/12/2022
ELL2B54	A003886997	55500	28/12/2022
ELL3524	Q143009787	74550	12/12/2022
ELL5A82	Q142915187	74550	13/12/2022
ELN4C44	Q142729837	74550	12/12/2022
ELN6393	A002483015	55500	27/12/2022
ELP2656	A053106138	51851	28/12/2022
ELR3084	Q142649757	74550	13/12/2022
ELT0A41	Q143161697	74550	14/12/2022
ELU8E27	Q143133427	74550	14/12/2022
ELY2828	Q143112087	74630	14/12/2022
ELY7F08	Q142461217	74550	13/12/2022
ELY9255	Q143332417	74550	14/12/2022
EMB1A42	Q142755807	74550	13/12/2022
EMG7783	Q142999977	74550	13/12/2022

EMH4A27	Q143285447	74550	14/12/2022
EMH8A69	Q143027937	74550	13/12/2022
EMI3A96	Q142488937	74550	13/12/2022
EMK3670	Q142477937	74550	13/12/2022
EMN8852	Q142891867	74550	13/12/2022
EMP2388	Q142784067	74550	13/12/2022
EMR3E27	Q142828407	74550	13/12/2022
EMX0H74	Q143217797	74630	14/12/2022
EMZ3640	Q143308547	74550	14/12/2022
ENA5527	A049912249	55412	27/12/2022
ENC0413	Q142972717	74550	13/12/2022
ENC0996	Q143409747	74550	14/12/2022
ENC2119	Q143653837	74550	13/12/2022
ENC2922	Q142497187	56732	14/12/2022
ENC3H72	Q143851177	74550	12/12/2022
ENC4454	Q143641847	60503	11/12/2022
END6A63	Q142743917	74550	13/12/2022
ENE3158	Q143856127	74550	12/12/2022
ENE5625	Q143122757	74550	14/12/2022
ENF1G06	Q143314487	74550	14/12/2022
ENG6B76	Q142792107	74550	13/12/2022
ENG7078	Q142607077	74550	12/12/2022
ENH5186	Q143196897	74550	14/12/2022
ENH7906	Q143180067	74550	14/12/2022
ENI3G03	Q142509727	74550	12/12/2022
ENI5180	Q143282707	74550	14/12/2022
ENI8C97	Q143911017	56732	14/12/2022
ENK2415	Q141674387	74550	12/12/2022
ENK2415	Q144001767	74550	13/12/2022
ENM7290	Q143014077	74550	13/12/2022
ENM7290	Q142584087	74550	14/12/2022
ENM7290	Q143175117	74550	14/12/2022
ENN1480	Q143926307	56732	14/12/2022
ENN3115	Q142606207	74550	12/12/2022
ENOS560	Q142722467	74550	13/12/2022
ENR0968	A003886962	55500	27/12/2022
ENR4199	Q143395337	74710	14/12/2022
ENS5092	Q143296337	74550	14/12/2022
ENT0346	Q143850307	74550	12/12/2022
ENT2563	Q142982607	74550	13/12/2022
ENT4641	Q142580907	74550	13/12/2022
ENT5D93	Q145875617	74630	09/12/2022
ENT5894	A010639991	75870	27/12/2022
ENT8719	Q142524577	74550	12/12/2022
ENV3240	A003886954	55500	27/12/2022
ENW6498	Q143267307	74630	14/12/2022
ENX2138	Q143170057	74550	14/12/2022
ENY6375	Q143059727	74550	13/12/2022
ENY8998	Q141678787	74550	12/12/2022
EOB5C96	Q143029147	74710	13/12/2022
EOC2F02	Q142642277	74550	12/12/2022
EOD2H69	Q142569567	74550	13/12/2022
EOE0017	Q142906167	74550	12/12/2022
EOE9C77	A045506297	76332	28/12/2022
EOH3D36	Q141953677	60503	12/12/2022
EOH4H28	Q142909577	74550	13/12/2022
EOK8006	Q142165317	74550	12/12/2022
EOK9F60	Q142149587	74630	12/12/2022
EOL3825	Q142012207	74550	12/12/2022
EOL5D84	Q145985407		

EOL9656	Q142640407	74630	12/12/2022
EOM3765	Q143128367	60503	14/12/2022
EON0102	Q142574517	74550	12/12/2022
EON1596	Q143382137	74550	14/12/2022
EOO2G27	Q142481567	74550	13/12/2022
EOP0A58	Q143302607	74710	14/12/2022
EOP0022	Q143151687	74630	14/12/2022
EOP2F50	Q143327137	74630	14/12/2022
EOP2978	Q143097347	74550	12/12/2022
EOQ9115	Q142316897	74550	12/12/2022
EOR0467	Q143366517	74550	14/12/2022
EOS0071	Q142493337	74550	14/12/2022
EOU0E52	Q143150917	74630	14/12/2022
EOU3138	Q143140357	74550	14/12/2022
EOV4533	Q142633707	74630	13/12/2022
EOV4533	Q142512707	74630	13/12/2022
EOV4533	Q143344517	60503	14/12/2022
EOW0957	Q143159937	74550	14/12/2022
EOX0015	Q145232887	60503	06/12/2022
EOX0576	Q143025187	74550	13/12/2022
EOX0731	Q143325597	74550	14/12/2022
EOX0852	Q142580017	74550	13/12/2022
EOX2B78	Q143925647	74550	14/12/2022
EOX3036	Q145985287	74710	10/12/2022
EOX3195	Q142813217	74550	13/12/2022
EOX3391	Q143290287	74550	14/12/2022
EOX4270	Q143003407	74550	12/12/2022
EOX4484	Q142887577	74630	13/12/2022
EOX4484	Q143217577	74550	14/12/2022
EOX4932	Q143273017	74550	12/12/2022
EOX5E04	Q143160597	74710	14/12/2022
EOX5J61	Q143018477	74550	14/12/2022
EOX5303	Q143315367	74550	14/12/2022
EOX5443	Q143003957	74550	13/12/2022
EOX6B14	Q143058627	74550	13/12/2022
EOX6H34	Q143113187	74630	14/12/2022
EOX6196	Q142550537	74550	13/12/2022
EOX7A89	Q142997027	74550	13/12/2022
EOX7A89	Q142571437	74550	14/12/2022
EOX9973	Q142704317	74550	13/12/2022
EOY5C04	Q142805187	74550	12/12/2022
EPA6226	Q142720707	74550	13/12/2022
EPC3833	Q142535807	74550	13/12/2022
EPC7F84	Q142007907	74550	12/12/2022
EPD3366	A004489169	55500	27/12/2022
EPE7039	Q143174567	74550	14/12/2022
EPJ0D90	Q142954787	74550	13/12/2022
EPK1048	Q142631507	74550	13/12/2022
EPK8093	Q142109767	74550	12/12/2022
EPL7327	Q145985397	74550	10/12/2022
EPN0703	Q142772627	74550	12/12/2022
EPN1268	Q143342647	74630	14/12/2022
EPN2976	Q143200967	60503	14/12/2022
EPN5B96	Q142581557	74550	13/12/2022
EPN6201	Q143930047	74550	14/12/2022
EPN7668	Q142830157	60503	12/12/2022
EPO7111	A046525651	55412	27/12/2022
EPQ3A68	Q143163907	74550	14/12/2022
EPROF58	Q143029807	74550	13/12/2022
EPR0908	Q143328907	74550	14/12/2022
EPR7095	Q143159827	74550	14/12/2022
EPT0817	Q142647887	74550	13/12/2022
EPT1634	Q142998907	74550	13/12/2022
EPT2968	Q142638097	74550	12/12/2022
EPV2B18	Q143075907	74550	12/12/2022
EPV4826	Q142482007	74550	13/12/2022
EPW8055	Q142472217	60503	13/12/2022
EPY1F03	Q142565607	74550	13/12/2022
EPY8H06	Q143216147	74630	14/12/2022
EQC2550	Q143267407	74630	14/12/2022
EQD3434	Q142593657	74550	12/12/2022
EQK0761	Q143273907	60503	14/12/2022
EQN2B57	Q143400397	74550	14/12/2022
EQN2B57	Q143405237	74550	14/12/2022
EQO8234	A053907343	76252	27/12/2022
EQQ3A53	A003886946	55500	27/12/2022
EQR3832	Q143260917	74550	14/12/2022
EQR7783	Q142579907	74550	14/12/2022
EQT7G47	Q142116707	74550	12/12/2022
EQX9126	Q142569457	74550	12/12/2022

EOM3765	Q143128257	56732	14/12/2022
EOM4792	Q143924217	60503	14/12/2022
EON1596	Q142986137	74550	13/12/2022
EON1596	Q143385657	74550	14/12/2022
EOO4568	Q142571007	74550	12/12/2022
EOP0022	Q142880097	74630	13/12/2022
EOP0022	Q143282477	74550	14/12/2022
EOP2I95	Q145875407	74550	09/12/2022
EOP2978	Q142729727	74550	13/12/2022
EOR0185	Q142722797	74550	12/12/2022
EOS0C33	Q142748977	74550	12/12/2022
EOT7F05	Q143102297	74710	13/12/2022
EOU0989	Q143185897	74630	14/12/2022
EOU6370	Q142575837	74550	13/12/2022
EOV4533	Q142992187	74630	13/12/2022
EOV4533	Q143114507	74550	14/12/2022
EOV4533	Q143124077	74630	14/12/2022
EOX0B70	Q145985507	74550	10/12/2022
EOX0576	Q142484537	74630	13/12/2022
EOX0628	Q141697157	74550	12/12/2022
EOX0852	Q143210867	74550	11/12/2022
EOX0852	Q143930607	74550	14/12/2022
EOX2892	Q141674277	74550	12/12/2022
EOX3036	Q142946007	74710	13/12/2022
EOX3391	Q143120777	74550	14/12/2022
EOX4B84	Q142525567	74550	13/12/2022
EOX4484	Q143062477	74550	12/12/2022
EOX4484	Q143170497	74630	14/12/2022
EOX4812	Q142863267	74550	14/12/2022
EOX4932	Q142738207	74550	13/12/2022
EOX5J61	Q142614227	74550	14/12/2022
EOX5303	Q142566157	60503	12/12/2022
EOX5326	Q141679337	74550	12/12/2022
EOX5443	Q143005387	74630	13/12/2022
EOX6B14	Q143064897	74550	14/12/2022
EOX6068	Q143265097	74710	14/12/2022
EOX6279	Q142463527	74550	13/12/2022
EOX7A89	Q142997137	74630	13/12/2022
EOX9761	Q143268507	74550	14/12/2022
EOY0E30	Q142814647	74550	13/12/2022
EPA0773	Q142931907	74550	12/12/2022
EPC2429	Q145989797	74550	10/12/2022
EPC5B39	Q143067537	74550	13/12/2022
EPC7F84	Q142008017	74550	12/12/2022
EPE2449	Q142842917	74550	13/12/2022
EPH8158	Q143648337	74550	12/12/2022
EPJ8180	A003886849	55500	27/12/2022
EPK7926	Q143921467	74550	14/12/2022
EPK9D30	Q146038307	74630	11/12/2022
EPN0164	Q142464307	74550	13/12/2022
EPN1J35	Q143859537	74630	12/12/2022
EPN2362	Q142584747	74550	13/12/2022
EPN3383	Q142611587	74550	13/12/2022
EPN6154	Q143914977	60503	14/12/2022
EPN7308	Q141912647	74550	12/12/2022
EPN8819	Q143335507	74550	14/12/2022
EPQ3A68	Q142513357	74550	13/12/2022
EPQ3043	Q143164007	74550	14/12/2022
EPR0498	Q143020127	74550	12/12/2022
EPR3E68	Q142084247	74630	12/12/2022
EPS9089	Q142659327	74550	13/12/2022
EPT1538	Q142767677	74550	12/12/2022
EPT1782	Q143121877	74550	14/12/2022
EPT3C63	Q143023647	74550	13/12/2022
EPV2456	Q142692217	74550	12/12/2022
EPV9814	Q142765697	74550	13/12/2022
EPW8055	Q143181937	60503	14/12/2022
EPY8H06	Q143302277	74550	14/12/2022
EQA7449	Q142948297	74550	12/12/2022
EQC6296	Q143185017	74550	14/12/2022
EQD4605	Q142965347	74630	12/12/2022
EQK1918	Q143112307	74550	14/12/2022
EQN2B57	Q143387967	60503	14/12/2022
EQN6E46	A006884944	76331	27/12/2022
EQO9420	Q142805957	74550	13/12/2022
EQQ6815	Q143933897	74550	14/12/2022
EQR7783	Q142415567	74550	12/12/2022
EQT0317	Q142945327	74550	13/12/2022
EQU1C43	Q142817727	74550	12/12/2022
EQY7668	Q142648767	74550	13/12/2022

ERA0755	Q143283467	74550	14/12/2022
ERA2J05	Q142742927	74630	12/12/2022
ERA2251	Q143277747	74550	14/12/2022
ERA2866	A004906983	58350	28/12/2022
ERA8B73	Q145989687	74550	10/12/2022
ERB2433	Q141698367	74550	12/12/2022
ERB3D07	Q143183147	74550	14/12/2022
ERB3681	Q143047737	74550	13/12/2022
ERB4D81	Q142991417	74710	13/12/2022
ERB5881	Q142529307	74630	13/12/2022
ERB9E80	Q142907597	74630	13/12/2022
ERD5D61	A046525732	55412	27/12/2022
ERG5561	Q142545477	74550	12/12/2022
ER15B98	Q142479587	74550	13/12/2022
ERL6885	Q142615657	74630	13/12/2022
ERO3427	Q142518197	74550	12/12/2022
ERQ3338	Q143861737	74550	12/12/2022
ERR7F63	Q142071817	74630	12/12/2022
ERT1D40	Q143243427	74630	14/12/2022
ERV8J98	Q145985177	74550	10/12/2022
ERX2D75	Q143164667	74550	14/12/2022
ERY3B29	Q142846767	74550	13/12/2022
ERY4893	Q142613677	74550	14/12/2022
ERY4893	Q143162887	74630	14/12/2022
ERY5357	Q142894407	74630	12/12/2022
ESB9I93	Q142842707	74550	13/12/2022
ESC6173	Q143912227	60503	14/12/2022
ESC6375	Q143055017	74550	14/12/2022
ESD7H98	Q143406007	74550	14/12/2022
ESD8842	Q143069517	74550	13/12/2022
ESD9H72	Q143392147	74550	14/12/2022
ESD9557	Q142668677	74550	12/12/2022
ESD9851	Q142829497	74550	13/12/2022
ESD9851	Q143199097	74550	14/12/2022
ESH4C64	Q142460007	74550	13/12/2022
ESH4C64	Q143057527	74550	13/12/2022
ESI1A13	Q142899567	60503	13/12/2022
ESI1B74	Q143309867	74550	14/12/2022
ESI1E65	Q143120117	74550	14/12/2022
ESI1864	Q142661207	74550	12/12/2022
ESI1284	Q142766797	74550	12/12/2022
ESI2018	Q142800237	74550	13/12/2022
ESI2120	Q142893307	74550	13/12/2022
ES13B87	Q143139707	74630	14/12/2022
ESI3F31	Q143303267	74550	14/12/2022
ESI3523	Q142719717	60503	13/12/2022
ESI3592	Q142846217	74630	13/12/2022
ESI3592	Q143129137	74710	14/12/2022
ESL4I73	Q142741277	74550	12/12/2022
ESN2677	Q143331867	74550	14/12/2022
ESN7J75	Q142924427	74630	12/12/2022
ESN7J75	Q142775047	74630	13/12/2022
ESN9G45	Q142508517	74630	13/12/2022
ESP3748	Q142901217	74550	12/12/2022
ESQ3D35	Q142776807	74550	13/12/2022
ESS1D35	Q143254977	74550	14/12/2022
ESS1D73	Q143041797	74550	12/12/2022
EST3679	Q142640077	74550	12/12/2022
ESU4C60	Q142802767	74550	

ETH9318	A051706545	55500	27/12/2022
ETL2284	Q142618517	74630	14/12/2022
ETL8570	Q142942357	74550	13/12/2022
ETP2018	Q142946867	74630	13/12/2022
ETS3B19	Q142474197	74550	13/12/2022
ETT1333	Q142978217	74550	13/12/2022
ETT6E04	Q143114727	74550	14/12/2022
ETU1065	Q142976237	74550	13/12/2022
ETV2151	Q143270707	74550	14/12/2022
ETV4310	Q142559447	74550	14/12/2022
ETV6358	Q143140137	74550	14/12/2022
ETV8989	Q143068857	74550	13/12/2022
ETW0294	Q142496087	74550	14/12/2022
ETW8888	Q143654497	74550	13/12/2022
ETW8888	Q143083707	74550	13/12/2022
ETX0D04	Q143323617	74550	14/12/2022
ETY2C74	Q142924757	60503	13/12/2022
ETZ1911	Q142520067	74550	13/12/2022
EUC9C69	Q143413047	74550	14/12/2022
EUD1132	Q142477167	74550	13/12/2022
EUF9013	Q143126827	74550	14/12/2022
EUF0C96	Q143333627	74550	14/12/2022
EUK4F67	A042109963	76331	27/12/2022
EUL0C56	A053304800	55500	27/12/2022
EUN3A10	Q142928277	74550	13/12/2022
EUP9H28	Q142474637	74550	13/12/2022
EUS4D59	Q143204607	74630	14/12/2022
EVA1C76	Q143319657	74630	14/12/2022
EVA5950	Q143270047	74550	14/12/2022
EVH7866	A047109813	55412	27/12/2022
EVI5395	Q142777577	74550	13/12/2022
EV16731	Q143654057	74550	13/12/2022
EVK0292	Q142901987	74550	13/12/2022
EVK0292	Q143155537	74550	14/12/2022
EVN7059	Q142730717	74550	12/12/2022
EV04A69	Q143000107	74550	13/12/2022
EVR0133	Q142614997	74550	13/12/2022
EVR5904	A046525724	55412	27/12/2022
EVR6687	Q142580567	74550	13/12/2022
EVR9708	Q143157077	74630	14/12/2022
EVT8199	Q143339897	74630	14/12/2022
EVW2E79	Q142812007	74630	14/12/2022
EVW2H39	Q142511267	74630	13/12/2022
EVY5G30	Q142918267	74630	14/12/2022
EWAS5C9	Q143413377	74550	14/12/2022
EWBS036	Q142846107	74550	13/12/2022
EWBS366	Q142650417	74550	13/12/2022
EWBS437	Q143344407	60503	13/12/2022
EWBS492	Q143218787	74550	14/12/2022
EWB6587	Q143313497	74550	14/12/2022
EWB7F79	Q143173907	74630	14/12/2022
EWB7749	Q142917507	74550	13/12/2022
EWB8165	Q143101087	60503	13/12/2022
EWB9012	Q142464407	56732	13/12/2022
EWEO490	Q142662297	74550	13/12/2022
EWEL108	Q143120447	74550	14/12/2022
EWHR251	Q142852927	74550	14/12/2022
EWI0815	Q142478597	74630	13/12/2022
EWI3790	Q143283807	74710	14/12/2022
EWI4892	Q143274777	74630	14/12/2022
EWI8E26	Q143302717	74550	14/12/2022
EWJ2380	Q145875177	74710	09/12/2022
EWJ8E65	Q143122537	74550	14/12/2022
EWK5614	Q143196457	74550	14/12/2022
EWK6469	Q143027277	74550	13/12/2022
EWK7707	Q142829387	74550	13/12/2022
EWL4H67	Q143111317	74710	14/12/2022
EWPO104	Q143345397	74550	14/12/2022
EWPP176	Q143025077	74550	14/12/2022
EWPP3840	Q142858867	60503	13/12/2022
EWPP3923	Q143119457	74550	14/12/2022
EWPP4541	Q142459897	74550	13/12/2022
EWQQ2F67	Q143069077	74550	13/12/2022
EWRR3H03	Q143224177	74550	14/12/2022
EWRR8E96	Q143253987	74550	14/12/2022
EWSS1588	Q143136727	74550	14/12/2022
EWSS2551	Q143324057	74550	14/12/2022
EWSS3828	Q142469137	74550	13/12/2022
EWSS4739	Q143080307	74550	13/12/2022
EWSS4739	Q142881527	74550	14/12/2022

ETL1303	Q143345837	74630	14/12/2022
ETL3180	Q143224287	74550	14/12/2022
ETN8396	Q143036307	60503	13/12/2022
ETQ5663	Q143151467	74710	14/12/2022
ETS4729	Q143336607	74550	14/12/2022
ETTS267	Q142571217	74630	14/12/2022
ETU1J20	Q143083157	60503	13/12/2022
ETU4E10	Q143300737	56732	13/12/2022
ETV3808	Q146038207	74550	11/12/2022
ETV4330	Q142997807	74550	13/12/2022
ETV7425	Q143079087	74550	13/12/2022
ETV8989	Q143214387	74550	14/12/2022
ETW7484	Q142474307	74550	13/12/2022
ETW8888	Q142548337	74550	13/12/2022
ETW8888	Q143083817	60503	13/12/2022
ETX0D04	Q143931037	74550	14/12/2022
ETY6987	Q142567037	74550	13/12/2022
ETZ1911	Q143079747	74550	13/12/2022
EUC9F19	Q142472107	74550	13/12/2022
EUE1A09	Q143280827	74550	14/12/2022
EUF9449	Q143168077	74550	14/12/2022
EUH6729	Q143021557	74550	13/12/2022
EUK9868	Q143194587	74550	14/12/2022
EUM8127	Q142491807	74550	14/12/2022
EUP8918	Q143652407	60503	13/12/2022
EUQ9621	Q142836427	74630	13/12/2022
EUU7860	A020223844	76332	27/12/2022
EVA4G03	Q143149047	74550	14/12/2022
EVD6C23	Q143302937	74630	14/12/2022
EV15H49	Q145984957	74630	10/12/2022
EV16210	Q142637877	74550	13/12/2022
EVJ8741	Q143061707	74550	13/12/2022
EVK0292	Q142720817	74550	13/12/2022
EVL6A31	Q143919707	74550	14/12/2022
EVNSA96	Q143323507	74550	14/12/2022
EVQ1B73	Q143270817	74550	14/12/2022
EVR5155	Q142699917	74630	13/12/2022
EVR6A95	Q143036517	74550	13/12/2022
EVR7819	Q142755797	60503	13/12/2022
EVT4B15	Q142871187	74550	13/12/2022
EVU8B88	A046525627	51930	27/12/2022
EVW2E79	Q142812447	74630	14/12/2022
EVX0857	Q143415807	74550	14/12/2022
EWAA457	Q143264987	74630	14/12/2022
EWB1J56	Q142899457	60503	13/12/2022
EWBS036	Q142779777	74550	14/12/2022
EWBS366	Q143196347	74550	14/12/2022
EWBS492	Q143304697	74550	14/12/2022
EWB6467	Q143021227	74630	13/12/2022
EWB7F79	Q145875287	74630	09/12/2022
EWB7561	Q143288197	74630	14/12/2022
EWB8165	Q143100977	74630	13/12/2022
EWB8173	Q143329227	74550	14/12/2022
EWCC294	Q142855787	74550	14/12/2022
EWEO615	Q142598827	74710	13/12/2022
EWG7B91	Q143184137	74550	14/12/2022
EWHR251	Q143295907	74550	14/12/2022
EWI0835	Q143911127	74550	14/12/2022
EWI4031	Q143111757	74550	14/12/2022
EWI8E26	Q143173357	74550	14/12/2022
EWI8E26	Q143275877	74550	14/12/2022
EWJ5464	Q143055217	74550	13/12/2022
EWK2A28	Q143142997	74550	14/12/2022
EWK6103	Q142614007	74550	13/12/2022
EWK7354	Q143286877	74550	14/12/2022
EWK7707	Q143169397	74550	14/12/2022
EWMO637	Q142483987	74630	13/12/2022
EWPO321	Q143391487	74550	14/12/2022
EWPP2114	Q142632817	74630	13/12/2022
EWPP3840	Q143224727	74630	14/12/2022
EWPP3923	Q143119017	74630	14/12/2022
EWQ1233	Q143401717	74550	14/12/2022
EWQ7078	Q142727857	74630	13/12/2022
EWRR3932	Q143915197	60503	14/12/2022
EWSS1H00	Q142674947	74550	13/12/2022
EWSS2551	Q143062697	74550	14/12/2022
EWSS2724	Q143265107	60503	14/12/2022
EWSS4034	Q142487617	74550	13/12/2022
EWSS4739	Q142620507	74550	13/12/2022
EWSS6978	Q142765587	74550	13/12/2022

EWS8155	Q143318227	74630	14/12/2022
EWV0090	Q142526557	74630	13/12/2022
EWV1271	Q142988007	74550	13/12/2022
EWY4159	Q142797487	74630	13/12/2022
EXB3J83	Q143306677	74550	14/12/2022
EXB7F37	Q142534257	74550	13/12/2022
EXI7498	Q143123307	74550	14/12/2022
EXJ4350	Q145875067	74710	09/12/2022
EXJ4350	Q142612027	74630	13/12/2022
EXJ4350	Q143259817	74710	14/12/2022
EXJ9020	Q142535797	74550	13/12/2022
EXL5E08	Q143074247	74630	13/12/2022
EXM0E35	Q142498407	74550	14/12/2022
EXN4D98	Q143156857	74630	14/12/2022
EXO4A06	Q143286327	74710	14/12/2022
EXR1744	Q143314817	74630	14/12/2022
EXS8310	Q142759977	74550	13/12/2022
EXU2H63	Q142907247	74550	13/12/2022
EXU3849	Q142836317	74710	13/12/2022
EXU3849	Q142737207	74550	13/12/2022
EXU3849	Q142549107	74710	14/12/2022
EXU3849	Q143659227	74550	14/12/2022
EXU3849	Q143662417	74630	14/12/2022
EXU3849	Q143309647	74550	14/12/2022
EXV1195	Q143161917	74550	14/12/2022
EXV3F16	Q142496527	74550	14/12/2022
EXV4H09	A046725510	57030	28/12/2022
EXW2505	Q143149487	74550	14/12/2022
EXW3937	Q143268617	74550	14/12/2022
EXZ3A04	A020223852	55500	27/12/2022
EYA4797	Q143929937	74550	14/12/2022
EYB8842	Q142873387	60503	13/12/2022
EYD2562	Q143924107	56732	14/12/2022
EYE9060	Q142913097	74550	14/12/2022
EYG0142	Q143904417	74550	14/12/2022
EYG3319	Q142756237	74550	13/12/2022
EYG3812	Q143120557	74550	14/12/2022
EYG5308	Q146036107	74630	10/12/2022
EYG6290	Q142685407	60503	14/12/2022
EYG7721	Q143296117	74550	14/12/2022
EYL3624	Q143266197	74630	14/12/2022
EYO0025	Q143300627	60503	13/12/2022
EYP3G58	Q143069187	74550	13/12/2022
EYW0486	Q146038197	74630	11/12/2022
EYX2097	Q142469247	74550	13/12/2022
EYX2553	Q142761957	74550	13/12/2022
EYX3661	Q143923447	74550	14/12/2022
EYX9D54	Q145874847	74550	09/12/2022
EZB6121	Q143100647	74630	13/12/2022
EZE1848	Q142776917	74550	13/12/2022
EZE9065	Q142874607	74550	13/12/2022
EZO2H03	Q142721037	74550	13/12/2022
EZO2H03	Q143926627	74630	13/12/2022
EZO2H03	Q143137277	74550	14/12/2022
EZP3I35	Q143347487	74550	14/12/2022
EZS9867	Q142706957	74550	13/12/2022
EZT3E14	Q143027167	74550	13/12/2022
EZU7F62	Q143255307	74630	14/12/2022
EZW0910			

FBK0112	Q143073147	74550	13/12/2022
FBK1A68	Q143932247	74550	14/12/2022
FBK1916	Q143402927	74710	14/12/2022
FBK2329	Q143276647	74710	14/12/2022
FBK3751	Q142841487	74550	13/12/2022
FBK3964	Q142712787	74550	14/12/2022
FBK5846	Q142707947	74550	13/12/2022
FBK9B33	Q143275107	74550	14/12/2022
FBO9D75	Q143060607	74550	14/12/2022
FBQ9A33	Q142655037	74550	13/12/2022
FBR4149	A050914942	76331	28/12/2022
FBR8625	Q143027597	74550	13/12/2022
FBT0881	A046525708	55412	27/12/2022
FBT1285	Q143934667	74550	14/12/2022
FBT3055	Q142869097	74550	13/12/2022
FBT8115	Q142925227	74630	13/12/2022
FBT9178	Q143927297	74550	14/12/2022
FBY5226	A012439876	76331	27/12/2022
FBV1893	Q142699807	74550	13/12/2022
FBW0D63	Q142567367	74550	13/12/2022
FBW8G95	Q143338467	74550	14/12/2022
FBX8D24	Q145984307	74550	10/12/2022
FBX9819	Q143651417	74550	13/12/2022
FBZ0475	Q143202397	74550	14/12/2022
FBZ2B92	Q143148937	74550	14/12/2022
FBZ2834	Q142551967	60503	13/12/2022
FCA2334	Q143415907	74550	14/12/2022
FCA4398	Q142946757	74630	13/12/2022
FCD1H99	Q143411067	74550	14/12/2022
FCD4G68	Q143412167	74550	14/12/2022
FCF4039	Q142588817	74630	13/12/2022
FCF4039	Q143179627	74630	14/12/2022
FCH6813	Q142915297	74630	13/12/2022
FCJ5243	Q142572097	74550	13/12/2022
FCL4790	Q142888347	74550	14/12/2022
FCO2159	Q143116817	74550	14/12/2022
FCP7185	Q143224407	74550	14/12/2022
FCR0176	Q142551197	74550	13/12/2022
FCR8858	Q145983967	74630	10/12/2022
FCT8A98	Q142490037	74550	13/12/2022
FCY5680	Q143403147	74550	14/12/2022
FCV7803	Q142524247	74550	13/12/2022
FCW8960	Q143114837	74550	14/12/2022
FCX7239	Q143139037	74550	14/12/2022
FCY2160	Q142547347	74550	13/12/2022
FCY2160	Q143334617	74550	14/12/2022
FCY5H67	Q143148607	74550	14/12/2022
FCZ4745	Q143908487	74550	14/12/2022
FCZ9759	Q143204487	74550	14/12/2022
FDD0370	Q142917277	74710	14/12/2022
FDD8E48	Q143023977	74550	13/12/2022
FD5B56	Q143401167	60503	14/12/2022
FDG4H27	Q142559007	60503	14/12/2022
FDK4G30	Q142583977	74550	13/12/2022
FDN9524	Q142477507	56732	13/12/2022
FDO8273	Q142806397	74550	11/12/2022
FDO9439	Q143142117	74550	14/12/2022
FDQ2325	Q142685397	74710	13/12/2022
FDSB69	Q143325267	74550	14/12/2022
FDS5B97	Q143924007	56732	14/12/2022
FDU0F79	Q143168737	74550	14/12/2022
FDU9J41	Q143932807	74550	14/12/2022
FDV1965	Q142998677	74550	13/12/2022
FDX5596	Q142462537	56732	13/12/2022
FDY0G80	Q143415797	60503	14/12/2022
FDZ6990	Q143087997	74550	13/12/2022
FEA5519	Q143285557	74710	14/12/2022
FEB0648	Q142863927	74550	14/12/2022
FEB2034	Q142459567	74550	13/12/2022
FEC0H30	Q143133537	74550	14/12/2022
FEC7D83	Q142681877	74630	13/12/2022
FEE1D96	Q142726097	74550	13/12/2022
FEE1H03	Q143913877	74550	14/12/2022
FEF2676	Q142671867	74550	14/12/2022
FEF3904	Q143148827	74550	14/12/2022
FEF6A98	Q142566377	60503	13/12/2022
FEF9018	Q142626877	74550	13/12/2022
FEH2638	Q142708507	74550	14/12/2022
FEH3038	A049112196	55412	27/12/2022
FEH4122	Q143262907	74550	14/12/2022

FBK1A68	Q143053677	74630	13/12/2022
FBK1839	Q143148057	74550	14/12/2022
FBK2328	Q143228027	74550	14/12/2022
FBK2861	Q142617747	74550	13/12/2022
FBK3751	Q143132327	74550	14/12/2022
FBK4J68	Q142570117	74630	13/12/2022
FBK8809	Q143926637	74550	14/12/2022
FBL3C26	Q143384667	74550	14/12/2022
FBO9443	A047109830	55412	27/12/2022
FBR3699	Q143088547	60503	13/12/2022
FBR5H85	Q143345947	74550	14/12/2022
FBR0874	Q142936637	74550	13/12/2022
FBT1D45	A018021598	55500	28/12/2022
FBT2747	Q143314927	74550	14/12/2022
FBT6641	Q142516327	74550	13/12/2022
FBT8774	Q143413817	74550	14/12/2022
FBT9950	Q143102847	60503	13/12/2022
FBY7365	Q143312507	74550	14/12/2022
FBV2F68	Q145984187	74630	10/12/2022
FBW7518	Q142491577	74550	14/12/2022
FBX4314	A047913558	76332	27/12/2022
FBX9A11	Q142631937	74550	13/12/2022
FBZ0208	Q143403367	74550	14/12/2022
FBZ2B92	Q143120007	74550	14/12/2022
FBZ2F49	Q143115387	74550	14/12/2022
FBZ2834	Q143911567	74550	14/12/2022
FCA3B06	Q142780217	74550	14/12/2022
FCA5356	Q143392707	74550	14/12/2022
FCD3483	Q142862277	74550	14/12/2022
FCF1697	Q143175337	74550	14/12/2022
FCF4039	Q142589147	74630	14/12/2022
FCH2280	Q143113297	74550	14/12/2022
FCI3H17	Q143117147	74550	14/12/2022
FCJ5243	Q142575287	74550	13/12/2022
FCM1922	A007105078	76331	27/12/2022
FCO9E07	Q143202067	74550	14/12/2022
FCQ6G29	A046725340	75870	27/12/2022
FCR8858	Q145874307	74630	09/12/2022
FCR8858	Q142597407	74630	13/12/2022
FCU1079	Q143023107	74630	13/12/2022
FCU6A33	Q142881197	74550	13/12/2022
FCW6119	Q142754037	74550	13/12/2022
FCX7239	Q143023867	74630	13/12/2022
FCY0670	Q143326477	74550	14/12/2022
FCY2160	Q142567697	74630	13/12/2022
FCY2160	Q143335277	74550	14/12/2022
FCY5948	Q143178087	74550	14/12/2022
FCZ9220	Q142525897	74550	13/12/2022
FDC8670	Q143129907	74630	14/12/2022
FDD0370	Q143156637	74630	14/12/2022
FD53843	Q143078537	74630	13/12/2022
FDG4H27	Q142468257	74550	13/12/2022
FDJ0356	Q142472657	74550	13/12/2022
FDK9187	Q143172257	74550	14/12/2022
FD08H20	Q143934887	74550	14/12/2022
FDO8838	Q142887137	74550	13/12/2022
FDP6G57	Q143909257	56732	14/12/2022
FDQ2325	Q142636777	74630	13/12/2022
FDR6G57	Q143292817	74550	14/12/2022
FDT2178	A048709733	75870	28/12/2022
FDU3703	Q143270267	74550	14/12/2022
FDV0732	Q142596077	74550	14/12/2022
FDW5965	Q142785057	74550	13/12/2022
FDX7F17	Q142853037	74550	13/12/2022
FDY1020	Q142543607	74630	13/12/2022
FEA3F84	Q143303377	74550	14/12/2022
FEB0646	Q143135187	74710	14/12/2022
FEB0830	Q143215707	74710	14/12/2022
FEB7599	Q143067427	74630	13/12/2022
FEC1H45	A050914926	76331	28/12/2022
FEE0H25	Q142469907	74550	13/12/2022
FEE1D96	Q143142227	60503	14/12/2022
FEE2996	Q142548997	74550	14/12/2022
FEF2690	Q142943907	74550	13/12/2022
FEF6A98	Q143007257	60503	13/12/2022
FEF6A98	Q142560767	60503	14/12/2022
FEH1277	Q142897037	74550	13/12/2022
FEH3101	Q142850067	74550	13/12/2022
FEH3512	Q143301727	74550	14/12/2022
FEH4122	Q143160607	74550	14/12/2022

FEH6G41	Q143188207	74550	14/12/2022
FEI7280	Q143004617	74550	13/12/2022
FEL8619	Q143336157	74630	14/12/2022
FEP4909	Q143412277	74550	14/12/2022
FEP5H59	Q142550207	74550	13/12/2022
FEP6888	Q143197447	74550	14/12/2022
FEP7251	Q143329337	74550	14/12/2022
FEP8972	Q143053907	74550	13/12/2022
FEQ0162	Q143657807	74550	14/12/2022
FEQ8501	Q142899677	60503	13/12/2022
FER6685	Q142536907	74550	13/12/2022
FES7979	Q143652957	74550	13/12/2022
FEU5246	Q143179957	74550	14/12/2022
FEW6650	Q143288747	74550	14/12/2022
FFA7B83	Q143068197	74550	13/12/2022
FFA7B83	Q142811907	74630	14/12/2022
FFC2112	Q142798697	74550	13/12/2022
FFC4159	Q143309427	74550	14/12/2022
FFE7270	Q143119787	74550	14/12/2022
FFG5372	Q143256307	74550	14/12/2022
FFI1759	Q145984077	74710	10/12/2022
FFI1759	Q142513467	74710	13/12/2022
FFI1759	Q142671097	74710	14/12/2022
FFI1759	Q142611807	74550	14/12/2022
FFJ2C06	Q143186117	74550	14/12/2022
FFK4C95	Q142543167	74630	13/12/2022
FFP7269	Q143312177	74550	14/12/2022
FFR1483	Q143264767	74550	14/12/2022
FFU1A29	Q142855347	74550	14/12/2022
FFW4629	Q143390937	74550	14/12/2022
FFW5789	Q143327027	74550	14/12/2022
FFW5979	Q143058847	74630	13/12/2022
FFX3241	Q145874297	74550	09/12/2022
FFZ3C16	Q142537447	74630	13/12/2022
FFZ6G59	Q142861947	74630	13/12/2022
FGC0E01	Q142460117	74550	13/12/2022
FGE8425	Q142946977	74630	14/12/2022
FGI6137	Q143366077	74710	14/12/2022
FGK6E19	Q143363217	74550	14/12/2022
FGK7A91	Q142597177	74550	13/12/2022
FGLA913	Q142961387	74550	13/12/2022
FGO1912	Q143165437	74550	14/12/2022
FGO2E24	Q143322957	74550	14/12/2022
FGO2079	Q142838077	74550	13/12/2022
FGP3E65	Q143332967	74630	14/12/2022
FGQ6242	Q142501147	74550	14/12/2022
FGR4106	Q143188107	74550	14/12/2022
FGR6B97	Q145874187	74550	09/12/2022
FGS2285	Q143336927	74550	14/12/2022
FGV0H51	Q145874077	74550	09/12/2022
FGW1B61	Q143084917	74550	14/12/2022
FGX0719	Q142468367	74550	13/12/2022
FGX7091	Q142490917	74550	14/12/2022
FHA3A70	Q143025407	74550	13/12/2022
FHB5592	Q143288527	74550	14/12/2022
FHC3471	Q142495107	74550	14/12/2022
FHC3677	Q143907167	60503	14/12/2022
FHC4662	Q142621597	74550	13/12/2022
FHC5395</			

FHZ5H38	Q143003077	74550	13/12/2022
FIA7840	Q143290397	60503	14/12/2022
FIC1192	Q143275657	74550	14/12/2022
FIC6800	Q142773287	74550	13/12/2022
FID8987	Q142720157	74550	13/12/2022
FIG4E40	Q143281157	74550	14/12/2022
FIG7548	Q143375097	74710	14/12/2022
FIG7548	Q143364317	74630	14/12/2022
FIL4F58	Q143030357	74550	13/12/2022
FIL9E51	Q143118797	74630	14/12/2022
FIM5440	Q142737427	74550	13/12/2022
FIP0660	Q142718947	74550	13/12/2022
FIP5250	Q145873747	74550	09/12/2022
FIQ4982	Q143287317	74630	14/12/2022
FIQ7J00	Q143033217	60503	13/12/2022
FIR3815	Q142572977	74550	14/12/2022
FIS6629	Q142778567	74550	13/12/2022
FIT5C48	Q142849627	74550	13/12/2022
FIU6177	Q142879877	74550	13/12/2022
FIV5135	Q143227707	74550	14/12/2022
FIW6F17	Q142867777	74630	13/12/2022
FIY0385	Q143908707	60503	14/12/2022
FIZ7B00	Q143121437	74550	14/12/2022
FJA4367	Q143088437	74550	13/12/2022
FJB9G35	Q143076887	74550	13/12/2022
FJB9H98	Q143044987	74630	13/12/2022
FJF8453	Q142944007	74550	13/12/2022
FJH0D57	Q143416237	74550	14/12/2022
FJH6113	Q143337587	74550	14/12/2022
FJL4J02	Q143225167	74550	14/12/2022
FJSE53	A001037925	76331	27/12/2022
FJK2A49	Q142501257	74550	14/12/2022
FJM3750	A049912273	51852	27/12/2022
FJN6G00	Q142704207	74630	13/12/2022
FJR1D18	A046525635	55412	27/12/2022
FJR4900	Q142631827	74710	13/12/2022
FJR4900	Q142904957	74630	13/12/2022
FJR4900	Q143128697	74550	14/12/2022
FJS5D01	Q143192057	74630	14/12/2022
FJT8070	Q143068967	74550	13/12/2022
FJV1432	Q143411507	74550	14/12/2022
FJX0D47	Q142907487	74550	13/12/2022
FJZ4210	A003887020	55920	28/12/2022
FJZ6869	Q143071607	74630	13/12/2022
FJZ6869	Q142492787	74550	14/12/2022
FKA2B33	Q142685067	74550	13/12/2022
FKA8293	Q143904857	74550	14/12/2022
FKC4033	Q142602017	74550	14/12/2022
FKD4C47	A015685096	76331	20/12/2022
FKF5C69	Q143159507	74550	14/12/2022
FKG8G17	Q143319217	74550	14/12/2022
FKI7352	Q143287427	74550	14/12/2022
FKJ0J23	Q142474967	74550	13/12/2022
FKK3D56	Q142850727	60503	13/12/2022
FKN4476	Q142864147	74550	13/12/2022
FKO0J01	Q142595747	74550	14/12/2022
FKO8G85	Q142538657	74550	14/12/2022
FKR5F47	Q142975027	74630	13/12/2022
FKR5125	Q142483767	74550	13/12/2022
FKS6J36	Q143006157	60503	13/12/2022
FKT8264	Q143661207	74550	14/12/2022
FKV4F52	A049319211	76331	28/12/2022
FKW3D39	Q144001877	74550	14/12/2022
FKW5J93	Q143086907	60503	13/12/2022
FKX1A70	Q142884167	74550	13/12/2022
FKX3350	Q143342977	74550	14/12/2022
FKY0672	Q143660767	60503	14/12/2022
FKY1B10	Q143167967	74630	14/12/2022
FKY1670	A020437178	51851	27/12/2022
FKY2303	Q142632607	74550	13/12/2022
FKZ3G42	A051131941	55412	27/12/2022
FKZ9B12	Q143263007	74550	14/12/2022
FLB3H66	Q143326037	74550	14/12/2022
FLD5J00	Q143094157	74550	13/12/2022
FLD6687	Q143174787	74550	14/12/2022
FLD8E09	Q142865807	74550	14/12/2022
FLD8732	Q143118247	74550	14/12/2022
FLD8992	Q143295677	74550	14/12/2022
FLD9G72	Q142875477	74630	13/12/2022
FLE2116	Q142473537	74550	13/12/2022

FIA2349	Q142549987	74550	14/12/2022
FIB7239	Q142993067	74550	13/12/2022
FIC5378	Q142722137	74550	13/12/2022
FIC7706	Q142541957	74550	13/12/2022
FIH7762	Q142914417	74550	13/12/2022
FIG7548	Q142602457	74630	14/12/2022
FIG7548	Q143908927	74630	14/12/2022
FII6776	Q143259597	74550	14/12/2022
FIL6970	Q142867117	74550	13/12/2022
FIM3H87	Q142570557	74630	14/12/2022
FIO7923	Q142707617	74550	13/12/2022
FIP2A23	Q142684187	74550	14/12/2022
FIQ4982	Q142603117	74550	14/12/2022
FIQ6470	Q142655257	74550	13/12/2022
FIQ7659	Q143057417	74550	13/12/2022
FIR4506	Q143142337	74550	14/12/2022
FIT3642	Q142525237	74550	13/12/2022
FIU5779	Q143064127	74550	14/12/2022
FIU8C09	Q143396987	74550	14/12/2022
FIW1D96	Q143198327	74550	14/12/2022
FIX2B61	Q142681657	74550	13/12/2022
FIZ7B00	Q143341327	74550	14/12/2022
FIZ7B00	Q143168407	74550	14/12/2022
FJB8E80	Q143316027	74550	14/12/2022
FJB9H98	Q142597397	74710	13/12/2022
FJF0449	Q142465177	74550	13/12/2022
FJG2219	Q143258497	74550	14/12/2022
FJH6197	A003886890	55500	27/12/2022
FJI3229	Q143319107	74550	14/12/2022
FJJ2H25	Q142603557	74550	13/12/2022
FJK0199	Q143367287	74550	14/12/2022
FJK5671	Q143320757	74550	14/12/2022
FJN2136	Q143006487	74550	13/12/2022
FJP1579	Q142583207	74710	13/12/2022
FJR1D21	Q143379057	74550	14/12/2022
FJR4900	Q143083607	74550	13/12/2022
FJR4900	Q142800127	74550	13/12/2022
FJS1089	A047913566	55412	27/12/2022
FJS5D87	Q142842807	74630	13/12/2022
FJU8J71	Q142602567	74550	13/12/2022
FJV5125	Q143333847	74550	14/12/2022
FJY1D89	Q142880757	74550	13/12/2022
FJZ6H19	Q143083487	74550	13/12/2022
FJZ6869	Q142716967	74630	14/12/2022
FKA1118	Q143388517	74710	14/12/2022
FKA6307	Q143327797	74550	14/12/2022
FKC2849	Q142626767	74550	13/12/2022
FKC9H94	Q143147177	74550	14/12/2022
FKD6C05	Q143176987	74550	14/12/2022
FKF5C69	Q143172707	74550	14/12/2022
FKH8557	Q142738307	74550	13/12/2022
FKI7500	Q142527657	74550	13/12/2022
FKK3D56	Q142850617	74550	13/12/2022
FKK8268	Q142811567	74550	13/12/2022
FKO0J01	Q142902757	74550	14/12/2022
FKO2G17	Q143131887	74550	14/12/2022
FKR2829	Q143082717	74550	13/12/2022
FKR5F47	Q143190957	74630	14/12/2022
FKS1907	Q143057637	74550	13/12/2022
FKT8264	Q143185677	74550	14/12/2022
FKU5921	Q146037977	74630	11/12/2022
FKV9302	Q142687817	74550	14/12/2022
FKW3D39	Q142490807	74550	14/12/2022
FKX1A70	Q142663177	74550	13/12/2022
FKX2447	Q142653507	74550	13/12/2022
FKY0D02	Q143662527	60503	14/12/2022
FKY1B10	Q142787257	74550	13/12/2022
FKY1H57	Q142461987	74550	13/12/2022
FKY1759	Q142580787	74550	13/12/2022
FKZ1141	Q143066107	74550	13/12/2022
FKZ7327	Q142630947	74550	13/12/2022
FLB3B89	Q143205807	74550	14/12/2022
FLC9858	Q143916307	60503	14/12/2022
FLD6J30	Q145983857	74550	10/12/2022
FLD7314	Q142914197	74550	13/12/2022
FLD8488	Q143174897	74550	14/12/2022
FLD8987	Q143904197	74550	14/12/2022
FLD9F95	Q142986247	74550	13/12/2022
FLE1999	Q143293807	74550	14/12/2022
FLG2456	Q143910467	74550	14/12/2022

FLG661	Q143310197	74550	14/12/2022
FLH6D22	Q142632927	74630	13/12/2022
FLH6D22	Q143388407	74630	14/12/2022
FLI3140	Q142862057	74550	13/12/2022
FLM3553	Q143049937	74630	13/12/2022
FLP6C43	Q142909797	74550	14/12/2022
FLP6E10	Q143162797	74550	14/12/2022
FLR6A66	Q142679567	74550	13/12/2022
FLSSH14	Q142472877	74550	13/12/2022
FLT8713	Q142737537	74550	13/12/2022
FLU0H70	Q142973607	74550	13/12/2022
FLU0H70	Q142517867	74550	13/12/2022
FLU3J27	Q143388307	74550	14/12/2022
FLU6905	Q142855567	74630	14/12/2022
FLX7A07	Q142895607	74550	13/12/2022
FLY2318	Q142975807	74550	13/12/2022
FLY3655	Q143165327	74550	14/12/2022
FLZ0254	Q142567147	74550	13/12/2022
FLZ7A39	Q146037867	74630	11/12/2022
FMA0816	Q142552407	74550	13/12/2022
FMA6015	A003887012	55500	28/12/2022
FMA8C09	Q143315037	74710	14/12/2022
FMB2D92	Q143929387	74550	14/12/2022
FMD1G01	Q143185237	74630	14/12/2022
FMF1C43	Q142722247	60503	13/12/2022
FMG8317	Q143923777	74550	14/12/2022
FMH3E48	Q143131667	74550	14/12/2022
FMH8966	Q143203167	74550	14/12/2022
FMH9733	A021211750	54525	28/12/2022
FMK1611	Q142785497	74550	13/12/2022
FMK2082	Q143050927	74550	13/12/2022
FMK2130	Q142576507	74550	14/12/2022
FML3F79	Q143270597	74550	14/12/2022
FMN9H55	Q143370477	74550	14/12/2022
FMO3015	Q142666367	74630	13/12/2022
FMQ1792	Q143135307	74550	14/12/2022
FMR4157	Q143919267	74550	14/12/2022
FMR6J81	Q143291937	74630	14/12/2022
FMV0524	Q142890217	74550	13/12/2022
FMV1143	Q142479477	74550	13/12/2022
FMV2287	Q143197557	74630	14/12/2022
FMV5610	Q143154877	74630	14/12/2022
FMV8J77	Q143142777	74550	14/12/2022
FMX5E70	Q142704647	74550	13/12/2022
FMY3B22	A004906940	56222	27/12/2022
FMY8E60	Q143415687	74550	14/12/2022
FMZ6F81	Q143323397	74550	14/12/2022
FNA2328	Q143379717	74630	14/12/2022
FNB4I35	Q143917397	74710	14/12/2022
FNB5G47	Q145983747	74710	10/12/2022
FNB5G47	Q143153887	74630	14/12/2022
FNB5G47	Q143342537	74710	14/12/2022
FNC2432	Q142528867	74630	13/12/2022
FNC4881	Q142917717	60503	14/12/2022
FNC6G50	Q145880237	74550	09/12/2022
FNC6029	Q143347267	74630	14/12/2022
FND1F41	Q143661097	74550	14/12/2022
FND7C82	Q142708827	74550	14/12/2022
FNG3150	A004906908	60501	27/12/2022
FNG5171	Q14		

FNZ5129	Q142780107	74550	14/12/2022
FNZ9C23	Q143063467	74550	14/12/2022
FOC1G46	Q143914317	74550	14/12/2022
FOC1171	Q143073807	74550	13/12/2022
FOD4J12	Q142560657	74630	14/12/2022
FOF8211	Q143302387	74630	14/12/2022
FOG4031	Q143912997	74550	14/12/2022
FOG4146	Q143370917	74550	14/12/2022
FOGS421	Q143300957	56732	13/12/2022
FOG8A42	Q143121327	74550	14/12/2022
FOI5152	Q143263667	74710	14/12/2022
FOI9390	Q143182267	74550	14/12/2022
FOM0D42	Q143324607	74550	14/12/2022
FON9E16	Q143409857	74630	14/12/2022
FOR4121	Q146037647	74630	11/12/2022
FOS6G50	Q143072597	74630	13/12/2022
FOS6G50	Q143049507	74550	13/12/2022
FOF8F55	Q143081617	74550	13/12/2022
FOU3J68	Q142585187	74630	13/12/2022
FOU3J68	Q143328787	74630	14/12/2022
FOU3015	Q142465727	74550	13/12/2022
FOV5595	Q143914427	74630	14/12/2022
FOV5595	Q143915527	74630	14/12/2022
FOV5595	Q143932137	74550	14/12/2022
FOX3938	Q143263997	74550	14/12/2022
FOY4064	Q143049607	74550	13/12/2022
FPB4116	Q142482887	74550	13/12/2022
FPC0C47	Q142997577	74630	13/12/2022
FPC0C47	Q143068637	74550	13/12/2022
FPC6D41	Q142897917	74550	13/12/2022
FPC6762	Q142532717	60503	13/12/2022
FPG0075	Q143166097	74550	14/12/2022
FPJ9B21	Q142459127	56732	13/12/2022
FPK4166	Q143292927	74550	14/12/2022
FPL8333	Q142466167	74550	13/12/2022
FPN2883	Q143271697	74550	14/12/2022
FPO4790	A049912265	76331	27/12/2022
FPO7A26	Q142738087	74550	13/12/2022
FPF3139	Q143085467	74550	14/12/2022
FPT9C08	Q143395557	74630	14/12/2022
FPV7H45	Q143380267	74710	14/12/2022
FPW7494	Q144454417	74550	13/12/2022
FPW9G85	Q142489377	74630	13/12/2022
FPX9756	Q143123087	74550	14/12/2022
FPY7C16	Q143012867	74550	13/12/2022
FPZ3944	Q143080957	74550	13/12/2022
FPZ9C96	Q143333957	74710	14/12/2022
FQA0H54	Q143262127	74550	14/12/2022
FQA8795	Q142577607	74550	13/12/2022
FQD9B68	Q142713007	74630	13/12/2022
FQE3627	Q142973377	74630	13/12/2022
FQF3G07	Q143660657	60503	14/12/2022
FQG8041	A046725618	76331	28/12/2022
FQH7E78	Q143340557	74550	14/12/2022
FQJ4727	Q143382687	60503	14/12/2022
FQM4092	Q142982837	74550	13/12/2022
FQN3C48	Q143929507	74550	14/12/2022
FQQ0174	Q143078867	74550	13/12/2022
FR9R9F1	A048709750	75870	28/12/2022
FQU9G07	Q143400507	74550	14/12/2022
FQV4F27	Q143905297	74550	14/12/2022
FQV7960	Q142898807	74550	13/12/2022
FQX1C68	Q143151807	74550	14/12/2022
FQY8687	Q143007697	74550	13/12/2022
FQZ8I73	A046725626	57030	28/12/2022
FQZ9085	A045506300	60501	28/12/2022
FRA7459	Q143325377	74630	14/12/2022
FRB6J67	Q143005277	74550	13/12/2022
FRC2B92	Q142839067	60503	13/12/2022
FRC7060	Q143135627	74630	14/12/2022
FRD0241	Q143324717	74630	14/12/2022
FRE8563	Q142898137	74550	13/12/2022
FRF5E14	Q142486847	74550	13/12/2022
FRG8399	Q143300517	56732	13/12/2022
FRH1485	Q142767907	74550	13/12/2022
FRH8A39	Q142787917	74550	13/12/2022
FRJ0596	Q143411837	74550	14/12/2022
FRJ8028	Q143043227	74550	13/12/2022
FRK0869	Q142633367	74710	13/12/2022
FRK3475	Q143284457	74550	14/12/2022

FNZ6166	Q142596737	74550	13/12/2022
FOA9872	Q142960287	74550	13/12/2022
FOC1H82	Q143384557	74550	14/12/2022
FOD0B97	Q142497847	60503	14/12/2022
FOF4C42	A046725502	57030	28/12/2022
FOG3330	Q142762067	74550	13/12/2022
FOG4031	Q143913107	74550	14/12/2022
FOG4659	Q143173467	74630	14/12/2022
FOG8A42	Q143141347	74550	14/12/2022
FOH8E78	Q142680997	74710	13/12/2022
FOI5152	Q143196237	74550	14/12/2022
FOI9929	Q143151797	74550	14/12/2022
FOM4J43	A046314391	76331	28/12/2022
FOQ9979	Q142468477	74550	13/12/2022
FOS6G50	Q143048617	74630	13/12/2022
FOS6G50	Q143073037	74550	13/12/2022
FOT2E98	Q143917837	74550	14/12/2022
FOU3J15	Q143381807	74710	14/12/2022
FOU3J68	Q143150697	74630	14/12/2022
FOU3009	Q142789907	74550	13/12/2022
FOV2251	Q142490367	74630	13/12/2022
FOV5595	Q143914537	74630	14/12/2022
FOV5595	Q143915857	74630	14/12/2022
FOV5466	Q14393137	60503	14/12/2022
FOY1800	Q143259487	74630	14/12/2022
FPA7837	Q142805847	74550	13/12/2022
FPB5651	Q143908597	74550	14/12/2022
FPC0C47	Q142861177	74550	13/12/2022
FPC0C47	Q143181507	74630	14/12/2022
FPF6762	Q142537887	74550	13/12/2022
FPD1C18	A047109848	55412	27/12/2022
FPG5B16	Q143915087	74550	14/12/2022
FPK3J64	A051131976	55412	27/12/2022
FPL5485	Q142856007	74630	13/12/2022
FPN0G03	Q143936097	74550	14/12/2022
FPN8059	Q142521387	60503	13/12/2022
FPO6H45	Q142788577	74550	13/12/2022
FPQ8D46	Q143398087	74550	14/12/2022
FPT4B58	Q143087557	60503	13/12/2022
FPU0D16	Q142498837	74550	14/12/2022
FPW5190	Q146037537	74550	11/12/2022
FPW8A49	A047109880	55412	27/12/2022
FPX3B25	Q143330437	74550	14/12/2022
FPY5681	Q143921247	74550	14/12/2022
FPZ3944	Q14265537	74550	13/12/2022
FPZ5464	Q143261137	74550	14/12/2022
FQA0H54	Q143025297	74550	13/12/2022
FQA3977	A046725383	55412	27/12/2022
FQD5B47	Q142557577	74630	14/12/2022
FQE3627	Q142973157	74550	13/12/2022
FQE4H98	Q143171817	74550	14/12/2022
FQG7815	Q142711907	74550	13/12/2022
FQH7E78	Q143241447	74630	13/12/2022
FQI3736	Q142794297	74630	13/12/2022
FQJ8749	Q142480357	74630	13/12/2022
FQM9429	Q143134197	74550	14/12/2022
FQP8H82	Q143934447	74550	14/12/2022
FQQ8J86	Q142468807	60503	13/12/2022
FQU5B00	Q142845887	74550	13/12/2022
FQU9976	Q143059947	74550	14/12/2022
FQV4181	Q143405567	74550	14/12/2022
FQX1C68	Q143150587	74630	14/12/2022
FQX4I59	Q142862167	74550	14/12/2022
FQY8687	Q143398307	74550	14/12/2022
FQZ9F48	Q142595967	74550	13/12/2022
FRA7459	Q143239797	74550	14/12/2022
FRB4213	A048709717	55412	28/12/2022
FRC2B92	Q142838957	74550	13/12/2022
FRC5E99	Q142797377	74630	13/12/2022
FRC7060	Q143405457	74550	14/12/2022
FRE0693	Q143149927	74550	14/12/2022
FRE8708	Q142645577	74550	13/12/2022
FRG8H36	Q143179307	74550	14/12/2022
FRG9389	Q143290407	74550	14/12/2022
FRH3760	Q142494987	56732	14/12/2022
FRJ0179	Q143178637	74550	14/12/2022
FRJ8J79	Q142475077	74550	13/12/2022
FRK0869	Q145983637	74710	10/12/2022
FRK2E71	Q143187987	74550	14/12/2022
FRK4A34	Q142995817	74550	13/12/2022

FRK4A34	Q143387197	74550	14/12/2022
FRK8220	Q143916077	56732	14/12/2022
FRL3B68	Q143140027	60503	14/12/2022
FRM1704	Q142881087	74550	13/12/2022
FRM8878	Q142962707	74550	14/12/2022
FRN3612	Q143005167	74550	13/12/2022
FRO7895	Q143136837	74550	14/12/2022
FRP1206	Q143147287	74550	14/12/2022
FRO8530	Q143928507	74550	14/12/2022
FRS2F37	Q143136407	74710	14/12/2022
FRT3J15	Q145873417	74550	09/12/2022
FRW3A23	Q143253547	74550	14/12/2022
FRW7111	Q142492347	74630	14/12/2022
FRZ8409	Q142712677	74550	14/12/2022
FSB6513	Q143014957	60503	14/12/2022
FSC3379	A048126541	58431	27/12/2022
FSD2E28	Q142760207	74550	13/12/2022
FSF8160	Q143073257	74550	13/12/2022
FSG7G41	Q142755137	74550	13/12/2022
FSH9415	Q143144097	74550	14/12/2022
FSI1305	Q143203497	74550	14/12/2022
FSI7H69	Q143416567	74550	14/12/2022
FSJ6J38	A051131933	55412	27/12/2022
FSK1494	Q1432217537	74550	14/12/2022
FSP5F68	Q143116927	74550	14/12/2022
FSR8H56	Q142895277	74550	13/12/2022
FST1C61	Q142790997	74550	13/12/2022
FST9430	Q145873307	74550	09/12/2022
FSV7022	Q142497627	74550	14/12/2022
FSY1C21	Q142898797	60503	13/12/2022
FSY6A41	Q143081407	74550	13/12/2022
FTB4C88	Q142607737	74550	13/12/2022
FTC6547	Q143058307	60503	13/12/2022
FTD6G03	Q142466497	74550	13/12/2022
FTH1877	Q143021007	74550	14/12/2022
FTH4538	Q142460227	74550	13/12/2022
FTJ8396	Q142464957	74550	13/12/2022
FTK1923	Q143389407	74550	14/12/2022
FTK6598	A049112188	55412	27/12/2022
FTN0B33	Q142736987	74550	13/12/2022
FTN0B33	Q143132437	74550	14/12/2022
FTN0B33	Q143112637	74630	14/12/2022
FTP4A94	Q143205587	74630	14/12/2022
FTQ2H60	Q143924987	74550	14/12/2022
FTQ7820	Q143295897	74550	14/12/2022
FTS4D27	Q143243867	74550	14/12/2022
FTT4D73	Q142544047	74550	13/12/2022
FTV8661	Q143363007	74550	14/12/2022
FTX3J14	Q142820807	74550	13/12/2022
FTZ5952	Q143134747	74550	14/12/2022
FUA1980	Q142462647	74550	13/12/2022
FUD7332	Q142495867	60503	14/12/2022
FUD9J92	Q142580677	74550	13/12/2022
FUF2332	Q143131777	74550	14/12/2022
FUH5H54	Q143005717	60503	13/12/2022
FUI6F07	Q142784947	74550	13/12/2022
FUJ1321	Q142897367	74550	13/12/2022
FUK5933	Q142474857	74550	13/12/2022
FUK9147	Q144216157	74550	

FVL4C85	Q143068417	74550	13/12/2022
FVM6017	Q142871407	74550	13/12/2022
FVN8540	Q143292157	74550	14/12/2022
FVP1D30	Q143289407	74550	14/12/2022
FVP4776	Q143936537	74550	14/12/2022
FVQ4970	Q143171607	74550	14/12/2022
FVQ5B77	A046725430	55411	27/12/2022
FVS0H13	Q143160487	74550	14/12/2022
FVT6167	A010054217	60501	27/12/2022
FVU2004	Q142459907	60503	13/12/2022
FVU5440	Q142903637	74550	13/12/2022
FVU9D40	Q143315477	74550	14/12/2022
FVV6D78	Q143916297	56732	14/12/2022
FVX5A63	Q142867337	74550	13/12/2022
FVX5899	Q143338247	74550	14/12/2022
FVX9331	Q143049497	74550	13/12/2022
FVY2D52	Q143066657	74550	13/12/2022
FVY6J28	Q143158727	74550	14/12/2022
FWA0932	Q143389837	74550	14/12/2022
FWB1622	Q142632047	74550	13/12/2022
FWC3B59	Q143062917	74550	14/12/2022
FEW4791	A053505350	55500	27/12/2022
FWG3H38	Q142895387	74550	13/12/2022
FWI2H15	Q143343527	74550	14/12/2022
FWK5699	Q143143107	74550	14/12/2022
FWL4H67	Q145873197	74710	09/12/2022
FWL4H67	Q143652297	74630	13/12/2022
FWL4H67	Q142473097	74710	13/12/2022
FWL4H67	Q143655487	74710	13/12/2022
FWL4H67	Q143305047	74630	13/12/2022
FWL4H67	Q143069307	74550	13/12/2022
FWL4H67	Q143006047	74630	13/12/2022
FWL4H67	Q142613907	74710	13/12/2022
FWL4H67	Q143181167	74710	14/12/2022
FWL4H67	Q143179297	74710	14/12/2022
FWL4H67	Q143347927	74630	14/12/2022
FWM7H24	Q143021667	74550	13/12/2022
FWM8545	Q142779447	74550	14/12/2022
FWN2D15	Q142461327	56732	13/12/2022
FWP7E92	Q143301177	74630	14/12/2022
FWQ3C27	Q143191837	60503	14/12/2022
FWQ7578	Q143290947	74550	14/12/2022
FW55251	Q142709817	74550	13/12/2022
FW56667	Q143138047	74550	14/12/2022
FWU3J46	Q142807717	74550	13/12/2022
FWV5D24	Q145872977	74550	09/12/2022
FWW8B38	Q142520837	74550	13/12/2022
FXA8C83	Q143160707	74550	14/12/2022
FXB0G18	Q143195357	74630	14/12/2022
FXC1085	Q142839397	74550	13/12/2022
FXC9137	A012439892	76331	27/12/2022
FXE6C78	Q142873937	74630	13/12/2022
FXF5E26	Q143908267	74550	14/12/2022
FXG7F83	Q142858537	60503	13/12/2022
FXH8200	Q142830047	74550	13/12/2022
FXI9426	Q142717957	74550	13/12/2022
FXL6J66	Q143130907	74710	14/12/2022
FXP0H99	Q143130567	74550	14/12/2022
FXP3075	Q142494437	74550	14/12/2022
FXS0729	Q142683967	74630	13/12/2022
FXT0F64	Q142469687	60503	13/12/2022
FXT5S88	Q143904307	74550	14/12/2022
FXV6C26	Q142992737	74550	13/12/2022
FXW1812	Q142797607	74550	13/12/2022
FXX4021	Q143934557	74550	14/12/2022
FXZ2689	Q142994167	74550	13/12/2022
FYA3505	Q143111097	74550	14/12/2022
FYB3J46	Q143347377	74550	14/12/2022
FYC9A23	Q142707177	74550	13/12/2022
FYE7E24	Q142498507	74550	14/12/2022
FYF3C93	Q143318337	74550	14/12/2022
FYF5079	Q143399407	74710	14/12/2022
FYG0G17	Q142543717	74550	13/12/2022
FYH4E07	Q143929827	74550	14/12/2022
FYH9406	Q143800777	74550	13/12/2022
FYJ3C46	Q143323407	74550	14/12/2022
FYJ9140	Q143316467	74550	14/12/2022
FYK3484	Q142792977	74630	13/12/2022
FYK7386	Q143910687	74550	14/12/2022
FYL4320	Q143174127	60503	14/12/2022

FVM4E57	Q142583317	74630	13/12/2022
FVM6669	Q143122977	60503	14/12/2022
FVO3C55	Q142738967	74550	13/12/2022
FVP3398	Q142529527	74550	13/12/2022
FVQ1C76	Q143912337	56732	14/12/2022
FVQ4970	Q143295017	74630	14/12/2022
FVRIJ83	Q143025957	74550	13/12/2022
FVS2A99	Q142904307	74630	13/12/2022
FVT9194	Q142716857	74630	13/12/2022
FVU4228	Q142600477	74550	13/12/2022
FVU6952	Q143395007	60503	14/12/2022
FVW0435	Q143101527	74550	13/12/2022
FVW2F57	Q143253877	74550	14/12/2022
FVX5879	Q142627647	74710	13/12/2022
FVX9331	Q142847207	74550	13/12/2022
FVY1D02	Q143173807	74550	14/12/2022
FVY2D52	Q143039267	74550	13/12/2022
FVY8B00	Q143401387	74550	14/12/2022
FWB1622	Q143071057	74550	13/12/2022
FWB7585	Q142482447	74550	13/12/2022
FWC8779	Q143294577	74550	14/12/2022
FWF6A09	Q143159717	74550	14/12/2022
FWH6I98	Q143034647	74550	14/12/2022
FWI8G78	Q142669777	74550	13/12/2022
FWL4H67	Q145873207	74630	09/12/2022
FWL4H67	Q143025517	74550	13/12/2022
FWL4H67	Q143007037	60503	13/12/2022
FWL4H67	Q142553507	74710	13/12/2022
FWL4H67	Q143080297	74710	13/12/2022
FWL4H67	Q142484427	74550	13/12/2022
FWL4H67	Q142484977	74550	13/12/2022
FWL4H67	Q142613787	74550	13/12/2022
FWL4H67	Q143412717	74550	14/12/2022
FWL4H67	Q143917287	74710	14/12/2022
FWL4H67	Q143201077	60503	14/12/2022
FWL4H67	Q143390057	74630	14/12/2022
FWM7663	Q143918827	74550	14/12/2022
FWN1809	Q142968097	74550	13/12/2022
FWN6C60	Q145873087	74630	09/12/2022
FWQ2940	Q142995597	74550	13/12/2022
FWQ7578	Q142779117	74550	14/12/2022
FWR9629	Q142554387	74630	13/12/2022
FW56G67	Q143123207	74550	14/12/2022
FWU0H96	Q142470907	56732	13/12/2022
FWU6525	A046725600	57030	28/12/2022
FWV6378	Q143372567	74550	14/12/2022
FWY3401	Q142783847	74550	13/12/2022
FXB0G18	Q143132987	74550	14/12/2022
FXB7C16	Q143312397	74550	14/12/2022
FXC8290	Q142658667	74550	13/12/2022
FXE6C78	Q143045317	74550	13/12/2022
FXF3215	Q142810907	74550	13/12/2022
FXG4987	Q142476397	74550	13/12/2022
FXH3925	Q142561317	74550	14/12/2022
FXI0123	Q142486627	74550	13/12/2022
FXJ8C44	Q143184797	74550	14/12/2022
FXO0G65	Q143332527	74550	14/12/2022
FXP2832	Q142866017	74550	14/12/2022
FXR0464	Q143161257	74630	14/12/2022
FXS4D65	A017439823	54522	28/12/2022
FXT0F64	Q143161477	74550	14/12/2022
FXV6C26	Q142483657	74550	13/12/2022
FXV8H34	Q142467157	74550	13/12/2022
FXW5209	Q142994827	60503	13/12/2022
FXY7H48	Q142669667	74550	13/12/2022
FXZ9I92	Q142565827	74630	14/12/2022
FYA6D15	Q142798367	74550	13/12/2022
FYCE800	Q142495537	74550	14/12/2022
FYD8D75	Q142895717	60503	13/12/2022
FYF9F76	Q142523037	74550	13/12/2022
FYF5079	Q142990867	74630	13/12/2022
FYF5079	Q143395777	74710	14/12/2022
FYG0G17	Q142987237	74550	13/12/2022
FYH9F48	Q142960837	74550	13/12/2022
FYJ2H78	Q142602787	74550	13/12/2022
FYJ7D03	Q143275327	74550	14/12/2022
FYK0H61	Q142992307	74550	13/12/2022
FYK5573	Q143202507	74550	14/12/2022
FYL4320	Q142595207	74630	13/12/2022
FYL6I48	Q143921577	74550	14/12/2022

FYM1F41	Q143084477	74550	14/12/2022
FYM3A19	Q143219667	74550	14/12/2022
FYN8A53	Q143029257	74550	13/12/2022
FYS7J66	Q143217027	74550	14/12/2022
FYT9B67	Q142476837	74550	13/12/2022
FYV2B49	Q143322297	74630	14/12/2022
FYZ0H28	Q145872867	74630	09/12/2022
FYZ8C76	Q143142007	74550	14/12/2022
FZB4715	Q143265647	74550	14/12/2022
FZB7H48	Q143000547	74630	13/12/2022
FZE3360	Q142470017	74550	13/12/2022
FZE8388	Q142550107	74550	13/12/2022
FZF2G70	Q145983417	74550	10/12/2022
FZF6E16	Q142798147	74550	13/12/2022
FZL1442	Q143187547	74550	14/12/2022
FZM0C46	Q144515357	74550	14/12/2022
FZN8556	Q142828177	74550	13/12/2022
FZO6600	Q143153447	74550	14/12/2022
FZP4510	Q142746887	60503	13/12/2022
FZQ0B66	Q142921787	74550	13/12/2022
FZR3D74	Q143394567	74710	14/12/2022
FZS9C75	Q143085577	74550	14/12/2022
FZU1J13	Q142631497	74550	13/12/2022
FZU4405	Q143296107	74550	14/12/2022
FZW4749	Q142554167	74550	13/12/2022
FZX3D27	Q143917407	74550	14/12/2022
FXZ6369	Q143384117	74550	14/12/2022
FZY0460	Q142498617	56732	14/12/2022
FZ59355	Q143383907	74550	14/12/2022
GAC3387	Q145983307	74710	10/12/2022
GAD1A39	Q142969857	60503	13/12/2022
GAE4448	Q143024857	74550	13/12/2022
GAF5027	Q142595637	74550	14/12/2022
GAH4173	Q143933677	74550	14/12/2022
GAJ7R59	Q142673517	74550	13/12/2022
GAK1992	Q142958967	74550	13/12/2022
GAL0H73	Q143340447	74630	14/12/2022
GAM3539	Q143017047	74630	14/12/2022
GAO3406	Q142988227	74630	13/12/2022
GAO3406	Q143947317	74550	14/12/2022
GAP3G96	Q142467267	74550	13/12/2022
GAQ9F44	Q143388957	74630	14/12/2022
GAT1795	Q143413927	74630	14/12/2022
GAV0G62	Q142785387	60503	13/12/2022
GAV0G62	Q143262567	60503	14/12/2022
GAW8270	Q143186007	74550	14/12/2022
GAW2A47	Q142981847	74550	13/12/2022
GAW6977	Q142686057	74710	13/12/2022
GAW8729	Q142669887	74550	13/12/2022
GAX7D51	Q143138377	74630	14/12/2022
GAY9555	Q142496637	56732	14/12/2022
GAZ0B67	Q143017927	74550	13/12/2022
GBA0062	Q142559117	74550	14/12/2022
GBB0H34	Q142957757	74710	14/12/2022
GBB5B82	Q143005607	74550	13/12/2022
GBB7970	Q142537007	74550	13/12/2022
GBE2003	Q143074357	74550	13/12/2022
GBF4169	Q143129027	74550	14/12/2

GCO7286	Q143186887	74550	14/12/2022
GCO8219	Q143146187	74550	14/12/2022
GCP2769	Q143301837	74550	14/12/2022
GCQ9F20	Q142876687	74630	13/12/2022
GCT8A70	Q143083927	74550	13/12/2022
GCURF37	A051131984	55412	27/12/2022
GCU9H14	Q143402157	74550	14/12/2022
GCW2143	Q142958307	74550	14/12/2022
GCX655	Q146037317	74550	11/12/2022
GCZ2B57	Q142721587	74630	13/12/2022
GCZ9874	Q142466277	74550	13/12/2022
GDA1192	Q142474747	74550	13/12/2022
GDB6H99	Q142896157	74550	13/12/2022
GDC4I85	Q142995487	74710	13/12/2022
GDC4I85	Q143334507	74710	14/12/2022
GDD9J61	Q142548227	74550	13/12/2022
GDF2889	Q142837527	74550	13/12/2022
GDF6F07	Q142552847	74710	13/12/2022
GDH4A98	Q143243647	74630	14/12/2022
GDJ3G40	Q143278407	74550	14/12/2022
GDJ5F65	Q142737977	74550	13/12/2022
GDK7B58	Q143131117	74550	14/12/2022
GDK7B58	Q143113077	74710	14/12/2022
GDL7C84	Q142852267	74550	14/12/2022
GDN4H74	Q143132107	74550	14/12/2022
GDN7I27	A003886970	55500	27/12/2022
GDO2J27	Q142783187	74550	13/12/2022
GDQ8879	Q143341107	74710	14/12/2022
GDT6627	Q143084707	60503	14/12/2022
GDX1A35	Q142632487	74550	13/12/2022
GDZ1903	Q142976567	74630	13/12/2022
GEA3F23	Q143201627	74550	14/12/2022
GEA4A85	Q142811897	74550	13/12/2022
GEA7037	Q142464627	74550	13/12/2022
GEC1H68	Q143140467	74630	14/12/2022
GEE0F27	A007105116	76331	27/12/2022
GEE5947	Q143264107	74550	14/12/2022
GEF3B99	Q143202287	74630	14/12/2022
GEF5788	Q143169177	74550	14/12/2022
GEG0798	Q143910027	74550	14/12/2022
GEG7I49	Q143336267	74550	14/12/2022
GEH3B24	Q143364107	74630	14/12/2022
GEI0B85	Q143055327	74550	13/12/2022
GEK5D45	Q142708937	74550	14/12/2022
GEM8C26	Q142527107	74550	13/12/2022
GEN5F74	Q142820697	74550	13/12/2022
GE00H64	Q142990317	74550	14/12/2022
GE05493	Q143393027	74550	14/12/2022
GEP0401	Q142943897	74550	13/12/2022
GEQ3G64	Q143081177	74550	13/12/2022
GER6798	Q142484207	74550	13/12/2022
GES3F51	Q143413707	74550	14/12/2022
GEU8G07	Q143402487	74550	14/12/2022
GEW1B46	Q143281267	74550	14/12/2022
GEW5H26	Q143260037	74550	14/12/2022
GEX6G79	Q142920807	74550	13/12/2022
GEY0D38	Q142660977	74550	13/12/2022
GFA6D04	Q142488497	74550	13/12/2022
GFA6F24	Q1433215927	74550	14/12/2022
GFB9J11	Q142840167	74550	13/12/2022
GFE5116	Q143051807	74550	13/12/2022
GFG0E50	Q142487507	74550	13/12/2022
GF10087	Q143147617	74630	14/12/2022
GF12E90	Q143135957	74550	14/12/2022
GF18F21	Q143319987	74550	14/12/2022
GFJ4491	Q143030467	74550	13/12/2022
GFM0749	Q142711467	74550	13/12/2022
GFM4I86	Q142904517	74550	13/12/2022
GFN3929	Q145872757	74550	09/12/2022
GFN3929	Q142686277	74630	13/12/2022
GFN8469	Q142558237	74550	14/12/2022
GFR6A68	Q143198767	74550	14/12/2022
GFT1118	Q142557797	74550	14/12/2022
GFU5700	Q145872647	74710	09/12/2022
GFU5700	Q143180507	74710	14/12/2022
GFV3666	Q142738747	74550	13/12/2022
GFV3666	Q142558677	74710	14/12/2022
GFW4394	Q142884057	74550	13/12/2022
GFX8D25	Q144002097	74550	14/12/2022
GFX8269	Q143297217	74710	14/12/2022

GCO8219	Q143057087	74550	14/12/2022
GCP2769	Q143301397	74550	14/12/2022
GCP9B26	Q142993727	74550	13/12/2022
GCR7E22	Q143927957	74550	14/12/2022
GCU4355	Q143289077	74550	14/12/2022
GCUR9G75	Q143175777	74630	14/12/2022
GCV1833	Q142688367	74550	13/12/2022
GCW7J78	Q142535247	74550	13/12/2022
GDX9J41	Q143111977	74550	14/12/2022
GCZ4949	Q143402607	74550	14/12/2022
GDA1133	Q142829167	74550	13/12/2022
GDA2J99	Q143227587	74550	14/12/2022
GDC0B27	Q142865797	74550	13/12/2022
GDC4I85	Q143389177	74710	14/12/2022
GDC5854	Q142955117	74550	13/12/2022
GDE6480	Q143373337	74550	14/12/2022
GDF6F07	Q142983497	74630	13/12/2022
GDH1299	Q143153667	74550	14/12/2022
GDJ2194	Q142651307	74550	13/12/2022
GDJ4D76	Q143069297	74550	13/12/2022
GDK1G79	Q142904627	60503	14/12/2022
GDK7B58	Q143131227	60503	14/12/2022
GDK8258	A053505369	76331	27/12/2022
GDN4H74	Q143020347	74550	14/12/2022
GDN5B89	Q143123417	74550	14/12/2022
GDO2B15	Q142681987	74550	14/12/2022
GDQ1H01	Q142974707	74550	13/12/2022
GDR9808	Q143030137	74550	13/12/2022
GDW6G18	Q142567257	74550	13/12/2022
GDY4939	Q142875697	74550	13/12/2022
GEA3A24	Q142705087	74550	13/12/2022
GEA3J75	Q143038167	74550	13/12/2022
GEA6A59	Q143083377	74550	13/12/2022
GEB6G38	Q142621607	74550	13/12/2022
GEC7C05	Q143264657	74550	14/12/2022
GEE0249	A047109775	55412	27/12/2022
GEE8537	Q143341657	74550	14/12/2022
GEF5788	Q142996707	74710	13/12/2022
GEF6C09	Q142804307	74550	13/12/2022
GEG6849	A052306559	54600	27/12/2022
GEH2I51	Q143909477	56732	14/12/2022
GEH8C89	Q143322737	74550	14/12/2022
GEK2223	Q143405347	74550	14/12/2022
GEK8G65	Q142886257	74550	13/12/2022
GEN1C69	Q143411287	74550	14/12/2022
GEN7040	Q143405907	60503	14/12/2022
GE00D17	Q143037837	74550	13/12/2022
GEP0401	Q142871957	74630	13/12/2022
GEP0401	Q142651297	74550	13/12/2022
GEQ7I28	Q143398747	74550	14/12/2022
GER9608	Q142903857	74550	13/12/2022
GET0I25	Q142612907	74550	13/12/2022
GEV4D57	Q143101307	74550	13/12/2022
GEW1470	Q144001987	74550	14/12/2022
GEX1207	Q142655147	74550	13/12/2022
GEX8H67	Q143029707	74550	13/12/2022
GEY4C08	Q142466937	74550	13/12/2022
GFA6E07	A004489177	55500	27/12/2022
GFB9E57	Q142480907	74630	13/12/2022
GFC2199	Q142621267	74550	13/12/2022
GF98888	Q143332747	74550	14/12/2022
GFH1397	Q143165547	74630	14/12/2022
GF10104	A062902910	55417	27/12/2022
GF14F20	Q145880347	74550	09/12/2022
GFJ4G86	Q143138597	74550	14/12/2022
GFK4470	Q143343087	60503	14/12/2022
GFM4I86	Q142527437	74550	13/12/2022
GFN0817	Q143283027	74550	14/12/2022
GFN3929	Q145983197	74550	10/12/2022
GFN4B16	Q143316577	74630	14/12/2022
GFQ0519	Q143024527	74550	13/12/2022
GFR6F24	Q142913647	74550	14/12/2022
GFT5I67	Q142636667	74630	13/12/2022
GFU5700	Q143176007	74710	14/12/2022
GFU9B89	Q143403917	74550	14/12/2022
GFV3666	Q142675057	74630	13/12/2022
GFW4D30	Q143136507	74630	14/12/2022
GFX5949	Q143152127	74550	14/12/2022
GFX8269	Q142911777	74710	13/12/2022
GFX8269	Q143173247	74630	14/12/2022

GFY1B48	Q143411177	74630	14/12/2022
GFZ0I46	Q143333517	74550	14/12/2022
GGA0G35	Q142543387	74550	13/12/2022
GGB4F26	Q142862387	74550	13/12/2022
GGC5A86	Q145983087	74550	10/12/2022
GGD3A55	Q143091517	74550	14/12/2022
GGD8D23	Q142494107	74550	14/12/2022
GGD8D23	Q143046967	74630	14/12/2022
GGG5D17	Q142651407	74550	13/12/2022
GGK3C47	Q143175227	74550	14/12/2022
GGLE4E1	Q142741167	74710	13/12/2022
GGI9001	Q143082387	74550	13/12/2022
GG00514	Q142992627	74550	13/12/2022
GGP0713	Q143192717	74550	14/12/2022
GGP6E20	Q142460337	74550	13/12/2022
GGQ5312	Q142481787	74550	13/12/2022
GGR6248	Q143401827	74550	14/12/2022
GGT1055	Q143112527	74550	14/12/2022
GGU3778	Q143033107	74550	13/12/2022
GGU9E55	Q142998017	74550	13/12/2022
GGW7J25	Q143253217	74550	14/12/2022
GGX9B74	A046725561	57030	28/12/2022
GGY1954	Q142465067	74630	13/12/2022
GGY5B44	Q142737107	74550	13/12/2022
GGZ3C39	Q143302497	74550	14/12/2022
GHB7F46	Q142878337	74630	13/12/2022
GHC9259	Q142461107	56732	13/12/2022
GHD8160	Q143027827	74630	13/12/2022
GHE9377	A004906967	76331	27/12/2022
GHH6985	Q1431155107	74550	14/12/2022
GHI0J45	Q142573087	74550	14/12/2022
GHI8A17	Q143029587	74710	13/12/2022
GHI8A17	Q143286657	74630	14/12/2022
GHI1888	Q143653617	74550	13/12/2022
GHI3F87	Q143179737	60503	14/12/2022
GHL3D58	Q143404357	74550	14/12/2022
GHL6154	A00882337	70481	27/12/2022
GHL9C95	Q143116157	74550	14/12/2022
GHO9078	Q143912007	74550	14/12/2022
GHP8475	Q143060497	74550	14/12/2022
GHR4E27	Q146037207	74550	11/12/2022
GHRU728	Q142673077	74550	13/12/2022
GHW4E71	Q142682427	74550	13/12/2022
GHX6A86	Q143905517	74550	14/12/2022
GHZ2D34	Q142465837	56732	13/12/2022
GIA2200	Q142985587	74550	13/12/2022
GIB1J02	Q142652067	74550	13/12/2022
GIB3I33	Q143264437	74550	14/12/2022
GID4529	Q143129797	74550	14/12/2022
GIG3040	Q143144537	74630	14/12/2022
GIG8275	Q142981307	74550	13/12/2022
GII0476	Q143203717	74630	14/12/2022
GII3A54	Q142728307	74550	13/12/2022
GII3A54	Q143936207	74550	14/12/2022
GII9G53	A003886911	55500	27/12/2022
GIK3J23	Q142465407	74550	13/12/2022
GIL6D28	Q142952037	74550	13/12/2022
GIM7B66	Q143363657	74550	14/12/2022
GIN3940	Q142620497	74550	13/12/2022
GIN7366			

GJO9H31	Q143242327	74630	14/12/2022
GJQ3B28	Q143052797	60503	13/12/2022
GJR2B60	Q142675827	74550	13/12/2022
GJR2B60	Q143199317	74550	14/12/2022
GJT2C46	Q143404807	74550	14/12/2022
GJU3J43	Q143370697	74550	14/12/2022
GJV4880	Q143238707	74550	14/12/2022
GJV4880	Q143340337	60503	14/12/2022
GJZ3586	Q143017607	74550	14/12/2022
GKA9F01	Q142485967	74550	13/12/2022
GKB0406	Q144755267	74550	15/12/2022
GKB0929	Q144606987	74630	15/12/2022
GKC7A85	Q143984167	74550	15/12/2022
GKD2G08	Q142970737	74550	13/12/2022
GKD5E19	Q142870417	60503	13/12/2022
GKD6G71	Q143154437	74550	14/12/2022
GKF1E48	Q143055007	74550	13/12/2022
GKF2247	Q143183917	74550	14/12/2022
GKFSJ92	Q142791877	74550	13/12/2022
GKG0103	Q142753487	74550	13/12/2022
GKG6427	Q143049277	74550	13/12/2022
GKH9F08	Q143156197	74630	14/12/2022
GKP7045	Q143024207	74550	13/12/2022
GMT4503	Q143308877	74550	15/12/2022
GPO4567	Q143125947	74550	14/12/2022
GQD8038	Q144746027	74550	15/12/2022
GQW2G24	Q143909807	74550	14/12/2022
GRB5302	Q142737867	60503	13/12/2022
GSK3814	Q143246507	74550	15/12/2022
GSZ5350	Q142684957	74550	13/12/2022
GTC3796	Q142547457	74550	13/12/2022
GTI4654	Q143244087	74550	14/12/2022
GTV5592	Q144615457	60503	13/12/2022
GUV8E58	Q142974917	74550	13/12/2022
GUX6542	A048709725	55412	28/12/2022
GUY6002	Q144784977	74550	15/12/2022
GVU2J04	Q143297657	60503	14/12/2022
GVX7059	Q142915957	60503	13/12/2022
GWHT118	Q143158947	74550	14/12/2022
GWX5153	Q142787807	74550	13/12/2022
GXC6012	Q143310747	74550	14/12/2022
GXO8783	Q143162907	74630	14/12/2022
GXV0D99	Q143298317	74550	14/12/2022
GXZ6767	Q144829847	74550	15/12/2022
GYJ5972	Q144716327	74630	15/12/2022
GYR1356	Q142867227	74550	13/12/2022
GZPT129	Q143257617	74550	15/12/2022
HAM7307	Q142582327	74630	13/12/2022
HAT9375	Q144801137	74550	15/12/2022
HBE4763	Q143412827	74550	14/12/2022
HBM9155	Q144752077	74550	15/12/2022
HBS3A22	Q142577157	74550	13/12/2022
HBY0325	Q142473867	56732	13/12/2022
HCG3849	Q144633937	74550	15/12/2022
HCR5C16	Q143284677	74550	15/12/2022
HDG9810	Q143262677	74550	14/12/2022
HDG9810	Q144674967	60503	15/12/2022
HDT0B16	Q144806967	74550	15/12/2022
HEA8163	Q143661107	74550	14/12/2022
HEL7232	Q143368497	60503	14/12/2022
HEL7232	Q143257837	74630	15/12/2022
HEO9984	Q143907937	74550	14/12/2022
HEV9E81	A047109864	55412	27/12/2022
HFX4313	Q142515887	74550	13/12/2022
HFX5794	Q143117807	60503	14/12/2022
HGC0H93	Q143129577	74550	14/12/2022
HGI3237	Q143303157	74710	14/12/2022
HGI3237	Q143198877	74630	14/12/2022
HGI3237	Q144742177	74630	15/12/2022
HGI3237	Q144692677	74630	15/12/2022
HHE6H03	Q142536127	74630	13/12/2022
HHN4174	Q143256517	74550	15/12/2022
HHU7487	Q143394017	74550	14/12/2022
HIC4A53	Q142476617	56732	13/12/2022
HIG7J50	Q142811347	74630	13/12/2022
HIM4754	Q143345407	74550	14/12/2022
HIO6C77	A004906916	51930	27/12/2022
HIU5178	Q142549007	74550	14/12/2022
HJH5682	Q143308007	74630	15/12/2022
HJP3B14	Q143196017	74550	15/12/2022

GJP5C99	Q143389507	74550	14/12/2022
GJQ6737	Q142463417	56732	13/12/2022
GJR2B60	Q142706737	74550	13/12/2022
GJS9F18	Q143188977	74630	14/12/2022
GJT9890	Q142704867	74550	13/12/2022
GJVOE60	Q143917727	74550	14/12/2022
GJV4880	Q143340227	74550	14/12/2022
GJY4J06	Q143144317	74550	14/12/2022
GKA1498	Q142471887	74550	13/12/2022
GKB0129	Q143335827	74550	14/12/2022
GKB0929	Q143321637	74550	14/12/2022
GKB0929	Q144608977	74630	15/12/2022
GKC8B57	Q144666507	74550	15/12/2022
GKD4E09	Q143262347	74550	14/12/2022
GKDSH88	Q143309317	74550	14/12/2022
GKF1E48	Q142967767	74550	13/12/2022
GKF2176	Q142465617	74550	13/12/2022
GKF4B16	Q143326707	74550	14/12/2022
GKF9I96	Q143323287	74550	14/12/2022
GKG5071	Q143297327	60503	14/12/2022
GKH4G09	Q142486517	74550	13/12/2022
GKISH59	Q144723587	74550	15/12/2022
GMR4235	Q143292707	74550	14/12/2022
GOOT705	Q144692457	74630	15/12/2022
GQD8038	Q143143217	60503	14/12/2022
GQH6276	Q142666147	74550	13/12/2022
GQW2G24	Q144664847	74630	15/12/2022
GSB2A60	Q144653187	74550	15/12/2022
GSV3J87	Q143180837	74550	14/12/2022
GSZ5350	Q144641417	74550	15/12/2022
GTC3796	Q143170507	74550	14/12/2022
GTO8866	Q143221427	74630	14/12/2022
GUH5497	Q142550757	74550	13/12/2022
GUM8E58	Q143018037	74550	14/12/2022
GUY1052	Q146036987	74550	11/12/2022
GVU2J04	Q143184467	74630	14/12/2022
GVU2J04	Q144751967	74630	15/12/2022
GWHT118	Q143187657	74550	14/12/2022
GWHT118	Q144752187	74550	15/12/2022
GWU4B72	Q143265317	74550	14/12/2022
GXI4979	Q143336487	74550	14/12/2022
GXS0345	Q143258717	74550	15/12/2022
GXY9922	Q143189747	74550	14/12/2022
GYV5972	Q143918277	60503	14/12/2022
GYV5972	Q143972287	74550	15/12/2022
GYW8559	A046525570	51851	27/12/2022
HAC4993	Q143919377	74550	14/12/2022
HAM8952	Q143386757	74550	14/12/2022
HAY7E92	A050517900	76331	28/12/2022
HBHTA18	Q142999227	74550	13/12/2022
HBR5447	Q143962937	74550	15/12/2022
HBY0B15	Q142527767	74550	13/12/2022
HCE8F31	Q144722707	74550	15/12/2022
HCO9C35	Q144710607	74550	15/12/2022
HDG9810	Q143160157	74630	14/12/2022
HDG9810	Q143913987	74630	14/12/2022
HDG9810	Q144816867	74630	15/12/2022
HEA8163	Q143288967	74550	14/12/2022
HEH3872	Q143149607	60503	14/12/2022
HEL7232	Q143263777	74550	14/12/2022
HEL7232	Q143257947	74550	15/12/2022
HER3830	Q142725987	60503	14/12/2022
HFP5458	Q143128807	74550	14/12/2022
HFX4313	Q144645597	74550	15/12/2022
HFX8904	Q142596517	74550	14/12/2022
HGI3237	Q142814107	74550	13/12/2022
HGI3237	Q143281707	74630	14/12/2022
HGI3237	Q143157627	74630	14/12/2022
HGI3237	Q144680797	60503	15/12/2022
HGZ6435	Q144607317	74630	15/12/2022
HHM2129	Q143001107	60503	13/12/2022
HHP1878	Q142709707	74550	13/12/2022
HHX0577	Q142758007	74550	13/12/2022
HIE8E26	Q143944457	74550	15/12/2022
HIK8176	Q143181057	74550	14/12/2022
HIM4754	Q144724027	74550	15/12/2022
HIR4784	Q143959967	74550	15/12/2022
HJH0914	A046725545	76331	28/12/2022
HJH9C35	Q142800347	74550	13/12/2022
HJP7G26	Q144593677	74550	15/12/2022

HJS3A03	Q144741627	74550	15/12/2022
HKB3990	Q143977457	74550	15/12/2022
HKR3400	Q142704107	74630	13/12/2022
HKV6938	Q142977337	74550	14/12/2022
HLE4C03	Q143127047	74630	14/12/2022
HLJ9181	A048709687	55412	28/12/2022
HLR0002	Q143059507	74630	14/12/2022
HLV5000	Q143958317	74550	15/12/2022
HMF0H25	Q144713797	74550	15/12/2022
HMNSB42	Q143296227	74550	14/12/2022
HNG6924	Q144741407	74550	15/12/2022
HNT4E15	Q143598097	74550	15/12/2022
HOA3552	Q143401937	74550	14/12/2022
HOC1G15	Q143048177	74550	13/12/2022
HOD4683	Q143658127	74550	14/12/2022
HOD4683	Q144693667	74550	15/12/2022
HPA6534	Q142575727	74550	13/12/2022
HRJ8J83	Q143054447	74550	13/12/2022
HRL2468	Q142983277	74550	13/12/2022
HRL2468	Q142558787	74550	14/12/2022
HRN3J28	Q144638667	74550	15/12/2022
HRZ7H25	A004489150	51851	27/12/2022
HSC3G76	Q143397097	74550	14/12/2022
HSE3607	Q143308657	74550	15/12/2022
HSK2689	Q143317897	74630	14/12/2022
HSK2689	Q143343857	74550	14/12/2022
HSM7067	Q143919047	56732	14/12/2022
HVG2633	Q144792887	74550	15/12/2022
HXB3J98	Q142803757	74550	14/12/2022
IAF2139	Q143249477	60503	15/12/2022
IMS6697	Q142857657	74550	13/12/2022
INZ2976	A048126568	55412	27/12/2022
IPFD909	Q143658907	60503	14/12/2022
IQV6H81	Q143147837	74630	14/12/2022
ITR8J00	Q144627337	74550	15/12/2022
ITT4804	Q142499607	60503	14/12/2022
IUS2140	Q144620307	74550	15/12/2022
IVA4498	Q142547127	74550	14/12/2022
IWS7062	Q144597967	74550	15/12/2022
IXF1J30	A046525740	51851	27/12/2022
IXN1D30	Q144731947	74630	15/12/2022
IYK5F95	Q142706407	74550	13/12/2022
IZH7J22	Q144730627	74550	15/12/2022
JBD0E89	Q143017377	74550	13/12/2022
JBM9B16	Q143398637	74550	14/12/2022
JED2230	Q143119897	60503	14/12/2022
JFT3D33	Q143949627	74550	15/12/2022
JHC3434	Q142490587	74550	13/12/2022
JIL7J65	A002483023	55500	27/12/2022
JJP8291	Q142645907	60503	13/12/2022
JKA6F44	Q143376087	74550	14/12/2022
JKR7774	Q143660877	74550	14/12/2022
JOS0295	Q142836757	74550	13/12/2022
JPC3D16	Q142991087	74550	14/12/2022
JPO1204	Q143341877	74630	14/12/2022
JQR5299	Q143414257	74550	14/12/2022
JRQ0913	Q143955457	74550	15/12/2022
JSQ1376	Q143022547	74550	14/12/2022
JUH7185	Q143971627	74550	15/12/2022
KCI5633	Q145982867	74550	

KRR0E40	Q144590927	74550	15/12/2022
KVL5336	Q142495097	56732	14/12/2022
KWG4613	Q143197777	74550	14/12/2022
KXK8547	Q143257507	60503	15/12/2022
KXM2161	Q143063027	74550	13/12/2022
KXO8747	Q142925637	74550	13/12/2022
KYG4D94	Q144712147	74550	15/12/2022
KYN2057	Q143276867	74550	15/12/2022
KZD9669	Q143287757	74550	14/12/2022
KZK1716	Q143166867	74550	14/12/2022
LAY6044	A051318944	51851	27/12/2022
LCI9758	Q143406997	74550	15/12/2022
LKE7735	Q142828837	60503	13/12/2022
LLN9E68	Q143654827	74550	13/12/2022
LLT3185	Q144640097	74550	15/12/2022
LMU6159	Q144786617	74630	15/12/2022
LNN9054	Q144617547	74550	15/12/2022
LNX5190	Q143320107	74550	14/12/2022
LPP8B21	Q143164117	74550	14/12/2022
LQD8F85	Q143255197	74630	14/12/2022
LQD8I37	Q143393577	60503	15/12/2022
LQE2395	Q143022007	74550	14/12/2022
LQP6A36	Q144713357	74550	15/12/2022
LRN3712	Q143336707	74550	14/12/2022
LSF4G76	Q142598387	74630	13/12/2022
LSQ2H98	Q143155647	74550	14/12/2022
LST9D71	Q142485417	74630	13/12/2022
LST9D71	Q144716657	74710	15/12/2022
LTE4566	Q143189857	74550	14/12/2022
LTU0134	A047109759	51851	27/12/2022
LUX4B39	Q144633607	74550	15/12/2022
LVB4C83	Q143922017	74550	14/12/2022
LYD9620	Q142495207	74550	14/12/2022
LZD4510	Q142760307	74550	13/12/2022
MAW0274	Q142687607	74550	14/12/2022
MCM0904	A007105060	76331	27/12/2022
MET2930	Q143215267	74550	15/12/2022
MGL4352	Q144683547	74550	15/12/2022
MJY3105	Q143394457	74710	14/12/2022
MQD9552	Q143159167	74550	14/12/2022
MRG7153	A050914950	76331	28/12/2022
MUG8671	Q142603337	74550	14/12/2022
MVT1A99	Q142940487	74630	13/12/2022
MWE9665	Q146036767	74630	11/12/2022
MXH6508	Q142774277	74550	13/12/2022
NEE9A10	Q143165007	60503	14/12/2022
NFD2H14	Q142498727	74550	14/12/2022
NFJ9520	Q143919817	74550	14/12/2022
NFJ9520	Q143971307	74630	15/12/2022
NFL3G05	Q142595417	74550	13/12/2022
NGE0282	Q144630417	74550	15/12/2022
NJA2051	Q143910357	74550	14/12/2022
NJU6E27	Q143661977	74550	14/12/2022
NLD4I60	Q142679347	74550	13/12/2022
NMR1481	Q143151137	74550	14/12/2022
NO6E68	Q143285117	74550	14/12/2022
NRB8074	Q143134087	74550	14/12/2022
NRM0J76	Q143383457	74710	14/12/2022
NRM0J76	Q143309107	74710	14/12/2022
NRS1G46	Q143247717	74550	15/12/2022
NUD1I11	Q143332307	74550	14/12/2022
NUZ8I00	Q143413607	74550	15/12/2022
NVX1381	Q142597837	74550	13/12/2022
NVY9581	A049912230	55412	27/12/2022
NWO1H00	Q144680577	74550	15/12/2022
NXZ2969	A003886938	55500	27/12/2022
NYS1564	Q142703767	74550	13/12/2022
NYX8J31	Q143323727	74550	14/12/2022
OCV5B48	Q142550317	74550	13/12/2022
OCW3363	Q142499717	74550	14/12/2022
ODCTE48	Q143911677	74550	14/12/2022
OFDSJ76	Q143956557	74550	15/12/2022
OGD4690	Q143915637	60503	14/12/2022
OHR4B19	A048126550	58431	27/12/2022
OHR4B19	Q143290617	74630	14/12/2022
OHR4B19	Q143220987	74710	15/12/2022
OKZ3C06	Q144782437	74630	15/12/2022
OLSSF42	Q143329997	74550	14/12/2022
OLW1J09	Q142684847	74630	13/12/2022
OLX6598	A045506289	55500	28/12/2022

KRW3379	Q143324507	74550	15/12/2022
KVX3479	Q143304257	74630	14/12/2022
KXB4807	Q143973497	56732	15/12/2022
KXK8547	Q144725907	60503	15/12/2022
KXO6218	Q142706847	74550	13/12/2022
KXY7410	Q142906607	74630	14/12/2022
KY11095	Q143947977	74550	15/12/2022
KY8B17	Q143981207	74550	15/12/2022
KZH6B29	Q143157407	74550	14/12/2022
LAO2708	Q143203277	74550	15/12/2022
LBK2594	Q143397867	74550	15/12/2022
LXC6256	Q142936417	74550	13/12/2022
LKQ6F37	Q143960307	74550	15/12/2022
LLS7790	Q142927177	74550	13/12/2022
LLY4J42	A046525600	76331	27/12/2022
LNM4J82	Q143152907	74550	14/12/2022
LNS2220	Q144625577	74550	15/12/2022
LPG6C99	Q143926197	56732	14/12/2022
LPR0239	Q143397977	74710	14/12/2022
LQD8I37	Q143269937	60503	14/12/2022
LQD8I37	Q144823807	74550	15/12/2022
LQK8B77	Q143184687	60503	14/12/2022
LRE1233	Q143386317	74550	15/12/2022
LSC6F93	Q143087667	74550	13/12/2022
LSN1368	A010640000	75870	27/12/2022
LST5G52	Q144730847	74550	15/12/2022
LST9D71	Q143162027	74550	14/12/2022
LST9D71	Q144745257	60503	15/12/2022
LTN2717	Q142611257	74550	13/12/2022
LUJ6I02	Q142880867	74550	13/12/2022
LVA0634	Q144825337	74550	15/12/2022
LVC0010	Q143974157	56732	15/12/2022
LYD9620	Q144694877	74550	15/12/2022
LZD4510	Q142791327	74550	13/12/2022
MAW0274	Q143947097	74550	15/12/2022
MDC3555	Q142982407	74630	14/12/2022
MBF7037	Q142512807	74550	13/12/2022
MHV6H18	Q144802907	74550	15/12/2022
MKJ1H47	Q142918377	74710	13/12/2022
MQZ5855	Q143167857	74550	14/12/2022
MUT9D48	Q144657477	74550	15/12/2022
MTR8351	Q143295787	74550	14/12/2022
MWA2B72	Q143073697	74550	13/12/2022
MWJ0750	Q142837197	74550	13/12/2022
NAW3A36	Q142720487	74550	13/12/2022
NFC5332	Q142803867	74550	14/12/2022
NFJ9520	Q143265427	74550	14/12/2022
NFJ9520	Q143215817	74550	14/12/2022
NFJ9520	Q144825007	74550	15/12/2022
NGE0282	Q143978227	74550	15/12/2022
NIV6978	Q142713227	74550	13/12/2022
NJA2051	Q143254867	74550	14/12/2022
NKQ6273	Q143270377	74550	14/12/2022
NLS1G66	A048126649	51851	27/12/2022
NOT6E32	Q144686737	60503	15/12/2022
NO6E68	Q143381367	74550	15/12/2022
NRM0J76	Q143320207	74630	14/12/2022
NRM0J76	Q143121007	74630	14/12/2022
NRRG19	Q142538437	74710	14/12/2022
NSD6D80	Q142862607	74550	14/12/2022
NUZ8I00	Q143400067	74630	14/12/2022
NVM3617	Q144749987	60503	15/12/2022
NVX1381	Q142597947	60503	13/12/2022
NWH3J89	Q143370367	60503	14/12/2022
NXY5545	Q144792997	74550	15/12/2022
NYN0524	Q142655367	74550	13/12/2022
NYS1564	Q142614887	74550	13/12/2022
NZV5457	Q144831937	74550	15/12/2022
OCW3363	Q142499057	74550	14/12/2022
OCY8001	Q143366307	74550	14/12/2022
ODS5400	Q143370147	74550	14/12/2022
OGC1508	Q142666257	60503	13/12/2022
OHI8878	Q143192497	74550	14/12/2022
OHR4B19	Q142583647	74630	13/12/2022
OHR4B19	Q143269387	74710	15/12/2022
OHR4B19	Q143145087	74630	15/12/2022
OLN3594	Q142970407	74550	13/12/2022
OLU7238	Q143177317	74550	15/12/2022
OLW1J09	Q143291387	74630	14/12/2022
OLY8142	Q143148717	74550	14/12/2022

OMA2049	Q143935657	74550	14/12/2022
OMP3F88	Q144643507	74550	15/12/2022
OOS2E89	Q143154217	74550	14/12/2022
OOS6107	Q143255857	74550	14/12/2022
OPF0E85	Q142554497	74550	13/12/2022
OPQD297	Q144733487	74550	15/12/2022
OPV3J65	Q142577817	74550	13/12/2022
OQC7419	Q144722157	60503	15/12/2022
OQG9788	Q144744377	74550	15/12/2022
OQJ7E40	Q143178857	74550	14/12/2022
OQK0H55	Q144791907	60503	15/12/2022
OQH9P30	Q144663747	74550	15/12/2022
ORH3G31	Q143950287	74550	15/12/2022
OSY6897	Q142621157	74550	13/12/2022
OTOSA50	Q144634487	74550	15/12/2022
OUF2A94	Q143291057	74550	15/12/2022
OUO4618	Q143663077	74630	14/12/2022
OUX23C2	Q144746687	74630	15/12/2022
OWN3C52	Q142843807	74550	13/12/2022
OWU0531	Q144785297	74550	15/12/2022
OXD1976	Q142837207	74550	13/12/2022
OXE1215	Q143082497	60503	13/12/2022
OXG7889	Q142817287	60503	13/12/2022
OXH4E52	Q143394237	74550	14/12/2022
OXJ0388	Q143015397	60503	14/12/2022
OYN4B05	Q143254107	74630	15/12/2022
OZE9735	Q143337477	74550	14/12/2022
PAH2H41	Q142532497	74550	13/12/2022
PAK9539	Q143920477	74550	14/12/2022
PCH4159	Q144743277	74550	15/12/2022
PFC8579	Q142865907	74550	14/12/2022
PFC8579	Q143064457	74550	14/12/2022
PFC8579	Q142491247	74550	14/12/2022
PFC8579	Q143333737	74550	15/12/2022
PFC8579	Q143331647	74550	15/12/2022
PFC8579	Q143344187	74550	15/12/2022
PJE7812	Q143131557	60503	14/12/2022
PKA6058	Q143975147	74550	15/12/2022
PLC2031	Q143402597	74550	14/12/2022
PLF1H95	Q143197997	74550	14/12/2022
PNB0183	Q144601487	74550	15/12/2022
PNL3089	A052705739	60501	27/12/2022
PPB1G82	Q144808617	74550	15/12/2022
PPC9B76	Q142678027	74710	13/12/2022
PPMD840	Q142716527	74550	13/12/2022
PQ18027	Q143088657	74550	13/12/2022
PRC8678	Q142711687	74550	13/12/2022
PRK4C02	Q142721477	74550	13/12/2022
PRT1C80	Q142756567	74550	13/12/2022
PUE3I46	Q143235177	74550	14/12/2022
PUMIH87	Q143054557	74550	13/12/2022
PUU0113	Q143277967	74550	15/12/2022
PUV6H55	Q143943577	74550	13/12/2022
PVD0B81	Q144743167	60503	15/12/2022
PVK8C53	Q143659117	74550	14/12/2022
PVK8C53	Q143659557	74550	14/12/2022
PVM1811	Q142690787	60503	13/12/2022
PVP8615	Q143339907	74550	14/12/2022
PXD1E49	Q142581777	74550	13/12/2022
PWB5544	Q14330392		

PZR3144	Q143338687	74550	15/12/2022
PZV3J13	Q142924317	74550	13/12/2022
PZW5D63	Q145982537	74550	09/12/2022
QAF0155	Q142919807	74550	13/12/2022
QAW2E52	Q143374007	74630	14/12/2022
QCD0408	Q144829627	74550	15/12/2022
QCL4J36	Q143315257	74550	14/12/2022
QFG1900	Q143220327	74550	15/12/2022
QGM1D35	Q143233747	74550	15/12/2022
QJ0811	Q144753947	74550	15/12/2022
QLZ8J70	Q144791457	74550	15/12/2022
QMU9I56	Q144675847	74550	15/12/2022
QMW7596	Q143189527	74630	14/12/2022
QNA9A49	Q144821607	74550	15/12/2022
QND6580	Q143032557	74550	13/12/2022
QNM6088	Q143082827	74550	13/12/2022
QNP9C44	Q142567807	74630	13/12/2022
QNT0516	Q144806747	74550	15/12/2022
QNU8A60	Q143068087	74550	13/12/2022
QNV3J11	Q143660007	74550	14/12/2022
QOA9E26	Q143303597	74550	14/12/2022
QOC6A58	Q146036437	74550	11/12/2022
QOG9F40	Q142995607	74550	13/12/2022
QOH8655	Q143258167	60503	15/12/2022
QOK1B38	Q144730297	74550	15/12/2022
QON2H56	Q144748777	74550	15/12/2022
QOP0B67	Q143400617	74550	14/12/2022
QOT9101	A046725529	57030	28/12/2022
QOZ4F12	Q142708717	74550	14/12/2022
QPD4A87	Q144776827	74630	15/12/2022
QPG4I22	Q144790027	74550	15/12/2022
QPM0B73	Q142513137	74550	13/12/2022
QPN6J06	Q143051477	74550	13/12/2022
QPP8I58	Q143204707	74550	15/12/2022
QPR0G56	Q145982757	74550	10/12/2022
QPT7B06	Q143202617	74550	14/12/2022
QPU3E27	Q143313827	74550	15/12/2022
QPU4F28	Q143167527	74550	14/12/2022
QPV9E86	Q145989907	74550	10/12/2022
QPV9E86	Q143911457	74630	14/12/2022
QPV9E86	Q143286767	74630	14/12/2022
QPV9E86	Q143288087	74630	14/12/2022
QPV9E86	Q143978007	74630	15/12/2022
QPV9E86	Q143978447	74630	15/12/2022
QPV9E86	Q144631297	74630	15/12/2022
QQB2I48	Q143028157	74550	13/12/2022
QQC6G38	Q142885927	74550	13/12/2022
QQH4C57	Q142666917	74630	13/12/2022
QQK6C79	Q142997357	74550	13/12/2022
QQK6C79	Q142685507	74550	13/12/2022
QQM6E53	Q143166647	74550	14/12/2022
QQP2H58	Q143245517	74550	15/12/2022
QQV5E25	Q143945117	74550	15/12/2022
QQW7I70	Q143139697	74550	14/12/2022
QQX1C43	Q142468697	74550	13/12/2022
QUB1C22	Q142491687	74550	14/12/2022
QUH5D09	Q144790137	74550	15/12/2022
QUK4A11	Q143182707	74550	14/12/2022
QUM0U20	Q143030797	74550	13/12/2022
QUN8F51	Q143143767	74550	14/12/2022
QUO4217	Q142577707	74550	13/12/2022
QUS8136	Q143082277	74550	13/12/2022
QUU6A28	Q142760197	74550	13/12/2022
QUV2C56	Q142806507	74550	13/12/2022
QUV4F72	Q142785937	74550	13/12/2022
QUW3C18	Q143255417	74550	14/12/2022
QUW6H42	Q144718087	74550	15/12/2022
QWH8A87	Q143263227	74630	15/12/2022
QWR0J01	Q144796737	74550	15/12/2022
QWS3691	Q144669247	74630	15/12/2022
QWV0C93	Q143198657	74550	14/12/2022
QWY1C51	Q142868987	60503	13/12/2022
QWZ4C40	Q142991197	74550	13/12/2022
QXAF02	Q142760087	60503	13/12/2022
QXB8H28	Q143271257	74550	14/12/2022
QXC2A84	A003886873	55500	27/12/2022
QXJ2A49	Q142717737	74710	13/12/2022
QXL1751	Q143972397	74550	15/12/2022
QXN3392	Q143016607	74550	14/12/2022
QXQ5A95	Q143064017	74550	14/12/2022

PZT7754	A003886857	55500	27/12/2022
PZV8261	Q144651867	74630	15/12/2022
PZZ9188	Q144228917	74550	14/12/2022
QAK1C93	Q142924537	74630	13/12/2022
QAY2D71	Q143659777	74550	14/12/2022
QCD0408	Q144601707	74550	15/12/2022
QCP3D36	Q143154547	74550	14/12/2022
QFM9B00	Q143923337	56732	14/12/2022
QIK3H23	Q142882307	74550	13/12/2022
QKQ7D61	Q143397427	74550	15/12/2022
QMU9I56	Q144683767	74550	15/12/2022
QMU9I56	Q144606657	74550	15/12/2022
QNA7G78	Q143083267	74550	13/12/2022
QNB4071	Q144824017	60503	15/12/2022
QNF8619	Q142800787	74550	14/12/2022
QNP9C44	Q142567587	74550	13/12/2022
QNS9H69	Q144624917	74550	15/12/2022
QNU8A60	Q142535467	74550	13/12/2022
QNU9516	Q142467607	56732	13/12/2022
QNZ0874	Q144805647	74550	15/12/2022
QOC5I74	Q143284127	74550	14/12/2022
QOFOA05	Q143222857	74550	14/12/2022
QOH8655	Q143072267	60503	13/12/2022
QOJ3B35	Q143369707	74550	15/12/2022
QOM6B55	Q143014307	74550	13/12/2022
QOO8863	Q143305467	74550	15/12/2022
QOQ2E94	Q142857327	74550	13/12/2022
QOW6I57	Q144633167	74630	15/12/2022
QOZ4F12	Q143252887	74550	15/12/2022
QPD4A87	Q144664307	74630	15/12/2022
QPG7H72	A012439850	76332	27/12/2022
QPM2A00	Q143961397	74630	15/12/2022
QPP1I54	Q143129247	74550	14/12/2022
QPP8I58	Q143235947	74550	15/12/2022
QPR9B27	Q142631057	74550	13/12/2022
QPT8F75	Q142648987	74550	13/12/2022
QPU4A19	Q143276977	74630	15/12/2022
QPV0B54	Q144719847	74550	15/12/2022
QPV9E86	Q143911237	60503	14/12/2022
QPV9E86	Q143925097	74550	14/12/2022
QPV9E86	Q143292487	60503	14/12/2022
QPV9E86	Q144230017	74710	15/12/2022
QPV9E86	Q144630747	74710	15/12/2022
QPV9E86	Q144630967	74710	15/12/2022
QPZ7E56	A046725367	55412	27/12/2022
QQB5I96	Q142878777	74550	13/12/2022
QQF3G05	A051131925	55412	27/12/2022
QQI9B20	Q142847107	74550	13/12/2022
QQK6C79	Q142662737	74550	13/12/2022
QQM4A05	Q143086127	74550	14/12/2022
QQO3A76	Q143305137	74550	14/12/2022
QQV0E72	Q143087777	74550	13/12/2022
QQV7I03	Q144667697	60503	15/12/2022
QQW9888	Q142986027	74550	13/12/2022
QUA9E01	Q144685637	74630	15/12/2022
QUC9G79	Q143973057	56732	15/12/2022
QUI0F78	Q142881207	74550	13/12/2022
QUL6I65	Q143943027	74550	15/12/2022
QUN5A13	Q143036227	74550	13/12/2022
QUO4J21	Q144779467	74550	15/12/2022
QUS1B92	Q142497957	56732	14/12/2022
QUU5E04	A053106120	53800	27/12/2022
QUU6B92	Q142882627	74550	13/12/2022
QUV2D23	Q142756897	74550	13/12/2022
QUV7J84	Q143304147	74550	14/12/2022
QUW3C18	Q144689487	74550	15/12/2022
QUZ7I84	Q142651077	74550	13/12/2022
QWR0J01	Q142463087	74550	13/12/2022
QWR2C89	Q143166537	74710	14/12/2022
QWT2B16	Q143278077	74550	15/12/2022
QWV5931	Q143372457	74550	14/12/2022
QWY1957	Q144667817	74550	15/12/2022
QXA2C26	Q144520087	74550	15/12/2022
QXAF02	Q144620737	74550	15/12/2022
QXB9B11	Q143187217	74550	15/12/2022
QXG2C91	Q144640867	74550	15/12/2022
QXL1E33	Q142847097	74550	13/12/2022
QXM6B23	Q144807077	74550	15/12/2022
QXN7I16	Q144595987	74710	15/12/2022
QXR3J01	Q142871847	74550	13/12/2022

QXS1A83	Q142888897	74550	14/12/2022
QXT1J24	Q143962277	56732	15/12/2022
QXU7I87	Q142627537	74550	13/12/2022
QXZ2B79	Q144673317	74630	15/12/2022
RAL8I47	Q143234627	74550	14/12/2022
RBK3C99	Q142987787	74550	13/12/2022
RDJ4I11	Q144651647	74550	15/12/2022
RFF6H81	Q142489817	74550	13/12/2022
RFG0H14	Q144590707	74550	15/12/2022
RFJ2B91	Q143163347	74550	14/12/2022
RFL8D04	Q143289737	74550	15/12/2022
RFM4A81	Q143286007	74710	14/12/2022
RFR3E63	Q144729307	74550	15/12/2022
RFY1H84	Q144749217	74710	15/12/2022
RGA1D41	Q143273567	74550	14/12/2022
RGB1A61	Q144609847	74550	15/12/2022
RGB6I13	Q143263337	74550	14/12/2022
RHC1J72	Q142462317	74550	13/12/2022
RH9A50	Q143265867	74550	14/12/2022
RHM9I84	Q143959527	60503	15/12/2022
RHO9J40	Q143346387	74550	14/12/2022
RHR2D56	Q143651857	74550	13/12/2022
RHV9I43	Q143178747	74550	14/12/2022
RIZ9G32	Q142546027	74630	13/12/2022
RJJ7F34	Q143346497	74550	14/12/2022
RJJ7F34	Q143378617	74710	14/12/2022
RJPOC54	Q143119347	74550	14/12/2022
RKT5A93	A003886865	55500	27/12/2022
RME9D23	Q142706297	74550	13/12/2022
RMJ1G81	Q14391707	74630	14/12/2022
RML8D42	Q143321747	74550	14/12/2022
RMN1C59	Q142990757	74550	13/12/2022
RMO3F21	Q142462097	56732	13/12/2022
RMT2I79	Q144632397	74550	15/12/2022
RMW6F02	Q142690347	74550	13/12/2022
RNB2H97	Q143955017	74550	15/12/2022
RND2E82	Q142543507	74550	13/12/2022
RNF4B06	Q143984057	74550	15/12/2022
RNJ4A50	Q142581667	74550	13/12/2022
RNM0E87	Q142551637	74550	13/12/2022
RNO7F94	A048126703	55412	27/12/2022
RNS0A29	Q143978777	74550	15/12/2022
ROE3G11	Q142613567	74630	13/12/2022
RSF9H22	A048709709	55412	28/12/2022
RTF9D44	Q144589167	74550	15/12/2022
RTH3B27	Q143297437	74550	14/12/2022
RTJ3F95	Q143054227	74550	13/12/2022
RTL4C93	Q142647227	74710	13/12/2022
RTP6A10	Q142705197	74550	13/12/2022
RTQE432	Q144728757	74550	15/12/2022
RTS0B55	Q143016167	74630	13/12/2022
RTT5I46	Q143141677	74550	14/12/2022
RUT2I95	Q142789677	74550	13/12/2022
RTX2A36	Q143320977	74550	14/12/2022
RTY3J66	Q142740507	74550	13/12/2022
RTZ3E47	Q144622497	74550	15/12/2022
RUA1G10	Q143957877	56732	15/12/2022
RUA9B72	Q144809		

BV1122	Q13872207	74550	05/11/2022	130,16	BVN6175	Q138813617	74550	08/11/2022	130,16	CJO5366	A046914453	55412	09/11/2022	195,23	CJT2552	A048122341	51930	09/11/2022	293,47
BVN8790	A005677686	60502	08/11/2022	293,47	BVO0055	Q138727817	60503	05/11/2022	293,47	CJV0909	Q138625077	56732	05/11/2022	130,16	CJX9D93	Z113207264	50020	08/11/2022	390,46
BVT2388	Q138649717	74550	06/11/2022	130,16	BVT6162	Z113225524	50020	08/11/2022	586,94	CJY2617	Q138700097	74630	04/11/2022	195,23	CKD1471	Q138610997	74550	04/11/2022	130,16
BVX0E00	A043305308	60412	07/11/2022	195,23	BVX0E00	A043305316	51851	07/11/2022	195,23	CKD2251	Q138788647	60503	07/11/2022	293,47	CKD3636	Q138618037	74550	04/11/2022	130,16
BVZ9724	Q138608687	60503	04/11/2022	293,47	BWN0E39	Z113200224	50020	08/11/2022	390,46	CKE3354	Q138740807	74550	06/11/2022	130,16	CKF4135	Q138713847	60503	05/11/2022	293,47
BWR5847	Q138637837	60503	05/11/2022	293,47	BWW0990	Z113159744	50020	08/11/2022	260,32	CKJ0876	Q138622327	74550	05/11/2022	130,16	CKN8A42	A003254680	55500	07/11/2022	130,16
BWW3883	Z113215294	50020	08/11/2022	586,94	BWZ1978	Z113151274	50020	08/11/2022	260,32	CKU6A02	Z113183504	50020	08/11/2022	586,94	CKU8G36	Q138790307	60503	07/11/2022	293,47
BWZ1978	Z113151494	50020	08/11/2022	260,32	BWZ1978	Z113156554	50020	08/11/2022	586,94	CKX3730	Q138726937	60503	05/11/2022	293,47	CKY4766	Q138621777	74550	05/11/2022	130,16
BXL0886	Q138658307	74710	06/11/2022	880,41	BXL7D80	A000241839	55500	08/11/2022	130,16	CLO5573	Q138620567	74630	05/11/2022	195,23	CLU2G80	A001264913	55414	08/11/2022	195,23
BXZ2J48	Z113211224	50020	08/11/2022	260,32	BXZ3F47	Q138732547	74550	05/11/2022	130,16	CMA4239	Q138629367	60503	05/11/2022	293,47	CMA4239	Q138630797	74550	05/11/2022	130,16
BXZ4E80	Q138696357	74630	04/11/2022	195,23	BXZ8584	Z113191094	50020	08/11/2022	0,00	CMA6108	Q138656427	74550	06/11/2022	130,16	CMD0330	Q138746957	74550	06/11/2022	130,16
BYB5E74	Q138767527	74550	07/11/2022	130,16	BY11G57	Z113201434	50020	08/11/2022	260,32	CMD2F24	Z113161174	50020	08/11/2022	260,32	CMD4780	Q138625407	60503	05/11/2022	0,00
BY18154	Q138811197	60503	08/11/2022	293,47	BYJ1310	Z113182074	50020	08/11/2022	586,94	CMG0084	Q138697567	60503	04/11/2022	293,47	CMH4B97	Q138640917	60503	05/11/2022	293,47
BYJ1310	Z113262924	50020	08/11/2022	586,94	BYK1537	Q138664017	74550	06/11/2022	130,16	CML8359	Q138609787	60503	04/11/2022	293,47	CMM7573	Q138661597	74550	06/11/2022	130,16
BYN5841	Z113192084	50020	08/11/2022	260,32	BYN5841	Z113225194	50020	08/11/2022	260,32	CMP0854	Q138723087	60503	05/11/2022	293,47	CMZ5242	Q138666437	60503	06/11/2022	293,47
BYN5841	Z113225414	50020	08/11/2022	260,32	BYN5841	Z113247304	50020	08/11/2022	260,32	CNC3060	A053906673	57380	08/11/2022	293,47	CNE6D77	Q138736067	60503	06/11/2022	293,47
BYN7893	Q138628447	74550	05/11/2022	130,16	BYN9810	A046914372	51851	09/11/2022	195,23	CNN3265	A046914356	55412	09/11/2022	195,23	CNQ3236	Q138741347	74550	06/11/2022	130,16
BYP2105	Q133381157	74550	10/09/2022	130,16	BYP5089	Z113255004	50020	08/11/2022	390,46	CNQ5494	Q138613197	74630	04/11/2022	195,23	COL9923	Q138731887	74550	05/11/2022	130,16
BYP6D42	Z113195494	50020	08/11/2022	260,32	BYP8951	Q138723967	60503	05/11/2022	293,47	CNT2317	A023015878	54521	06/11/2022	195,23	CNU1F10	A007708910	51851	08/11/2022	195,23
BYQ3465	A048708389	55412	08/11/2022	195,23	BYQ7C72	Q138698667	74550	04/11/2022	130,16	CNX6H18	Z113176904	50020	08/11/2022	586,94	CNX7140	Q138646087	74710	05/11/2022	880,41
BYU0D27	Q138803167	74550	08/11/2022	130,16	BYU0204	Z113154904	50020	08/11/2022	586,94	CNX7140	Q138651147	74710	06/11/2022	880,41	CNX7140	Q138735407	74710	06/11/2022	880,41
BYW1J90	Z113190544	50020	08/11/2022	586,94	BYW6G99	Q138723307	74550	05/11/2022	130,16	CNX7140	Q138651257	74710	06/11/2022	880,41	CNX7140	Q138651367	74710	06/11/2022	880,41
BYW8007	Q138731447	74550	05/11/2022	130,16	BYX3058	Z113161944	50020	08/11/2022	260,32	CNZ1829	A046312569	51851	07/11/2022	195,23	COA9J03	A003039216	51851	09/11/2022	195,23
BYZ8H56	Z113153474	50020	08/11/2022	260,32	BZA1B25	Q138727047	74550	05/11/2022	130,16	COL2600	Z113212654	50020	08/11/2022	260,32	COL6935	Q138768957	74550	07/11/2022	130,16
BZA4447	Q138731337	74550	05/11/2022	130,16	BZA6B40	Z113154574	50020	08/11/2022	260,32	COP1651	Q138332697	74550	29/10/2022	130,16	COP1651	Q138799867	74550	08/11/2022	130,16
BZE3746	Q138759167	74630	07/11/2022	195,23	BZE8499	Q138603627	60503	04/11/2022	293,47	COP3011	Q138669627	74550	06/11/2022	130,16	COS0852	A050320929	55412	08/11/2022	195,23
BZF0780	Q138750367	74550	06/11/2022	130,16	BZF7C47	Z113204734	50020	08/11/2022	260,32	COV1699	Z113183174	50020	08/11/2022	586,94	COZ8A76	Z113157004	50020	08/11/2022	260,32
BZF8147	Q138746297	60503	06/11/2022	293,47	BZF9966	Q138769727	74550	07/11/2022	130,16	COZ8J22	A007708953	51851	08/11/2022	195,23	COZ8936	Q138623647	74550	05/11/2022	130,16
BZG8H10	Z13222524	50020	08/11/2022	260,32	BZJ2228	A004696342	51851	08/11/2022	195,23	COZ8936	Q138623977	74550	05/11/2022	130,16	COZ9250	A052305935	76331	09/11/2022	293,47
BZK8906	A054380588	53800	09/11/2022	130,16	BZL1D08	Q138708457	74550	05/11/2022	130,16	CPM6700	Z113150064	50020	08/11/2022	260,32	CPP8299	Q138703067	74550	04/11/2022	130,16
BZL9E39	Z113176464	50020	08/11/2022	260,32	BZR1D04	Q138615177	60503	04/11/2022	293,47	CPP8502	Q138619357	74550	04/11/2022	130,16	CPSP075	Q138788097	74550	07/11/2022	130,16
BZR9D87	Z113152924	50020	08/11/2022	260,32	BZX8228	Q138761707	74550	07/11/2022	130,16	CPT5972	A000241847	55500	08/11/2022	130,16	CPU1F32	Q138653127	74550	06/11/2022	130,16
CAC0168	Q138639047	74550	05/11/2022	130,16	CAC0168	Q138794147	74550	07/11/2022	130,16	COB3882	Q138665447	74550	06/11/2022	130,16	COB3882	Q138665557	74630	06/11/2022	195,23
CAL7571	Q138742667	74550	06/11/2022	130,16	CAS8246	Q138753777	60503	06/11/2022	293,47	COB3882	Q138767637	74550	07/11/2022	130,16	COB6220	Q138652577	74630	06/11/2022	195,23
CAI2130	Q138666327	74630	06/11/2022	195,23	CAU9B24	Z113256434	50020	08/11/2022	260,32	COB6220	Q138664907	74630	06/11/2022	195,23	COB9F17	Q138617707	74550	04/11/2022	130,16
CB3F503	A000241588	54521	07/11/2022	195,23	CBK4056	A004902848	51930	08/11/2022	293,47	COG4876	Q138654337	74550	05/11/2022	130,16	COG4876	Q138636077	74630	05/11/2022	195,23
CBK4302	Q138721877	60503	05/11/2022	293,47	CBN5278	A004486755	51851	09/11/2022	195,23	COG4876	Q138636627	74630	05/11/2022	195,23	COG4876	Q138659177	74550	06/11/2022	130,16
CBO0244	Q138771607	74550	07/11/2022	130,16	CBR1B49	Q138714287	74630	05/11/2022	195,23	COG4876	Q138660497	74630	06/11/2022	195,23	COG4876	Q138738597	74550	06/11/2022	130,16
CBY1197	Z113146874	50020	08/11/2022	260,32	CBY3222	A046914429	55412	09/11/2022	195,23	COG4876	Q138660607	74550	06/11/2022	130,16	CQH1224	Z113236304	50020	08/11/2022	260,32
CCC9B33	A046312518	55412	07/11/2022	195,23	CCG9708	Q138604507	74630	04/11/2022	195,23	CQH3399	A046518680	55500	08/11/2022	130,16	CQH4476	Q138455457	60503	01/11/2022	293,47
CCG9708	Q138604617	74630	04/11/2022	195,23	CCG9708	Q138604837	74550	04/11/2022	130,16	CQJ7799	Q138807787	74550	08/11/2022	130,16	CQR0749	Q138636737	74550	05/11/2022	130,16
CCG9708	Q138663887	74710	04/11/2022	880,41	CCG9708	Q138667207	74630	06/11/2022	195,23	CQR0749	Q138636957	60503	05/11/2022	293,47	CQJ5070	Z113160074	50020	08/11/2022	260,32
CCG9708	Q138740687	74630	06/11/2022	195,23	CCG9708	Q138667537	74550	06/11/2022	130,16	CQW6367	Q138812737	60503	08/11/2022	293,47	CRC9276	A022012255	55250	30/10/2022	130,16
CCG9708	Q138667647	74550	06/11/2022	130,16	CCG9708	Q138667757	74630	06/11/2022	195,23	CRJ9142	Q138332037	74550	28/10/2022	130,16	CRK8337	Q138804927	60503	08/11/2022	293,47
CCG9847	Q138612427	60503	04/11/2022	293,47	CCH1J06	Q138780617	74550	07/11/2022	130,16	CRL0264	Z113249064	50020	08/11/2022	260,32	CRX5B22	Z113199564	50020	08/11/2022	260,32
CCN5833	Q138701857	74550	04/11/2022	130,16	CCW7812	A000241740	55500	08/11/2022	130,16	CRX5B22	Z113234874	50020	08/11/2022	260,32	CSD1720	Z113232234	50020	08/11/2022	586,94
CCU0793	Z113168654	50020	08/11/2022	260,32	CCW1539	Q138638717	74630	05/11/2022	195,23	CSFA092	Q137099047	74630	14/10/2022	195,23	CSN3403	Q138623867	74550	05/11/2022	130,16
CCW1539	Q138775337	74630	07/11/2022	195,23	CCW1539	Q138775447	74630	07/11/2022	195,23	CSQ0123	Z113187024	50020	08/11/2022	260,32	CSQ0123	Z113187134	50020	08/11/2022	260,32
CCW1539	Q138775557	74550	07/11/2022	130,16	CCW1539	Q138775777	74710	07/11/2022	880,41	CSS2299	A048122201	51851	08/11/2022	195,23	CSZ3553	Q138736617	60503	06/11/202	

CXI7D65	A049316433	55412	07/11/2022	195,23	CXI8735	A048122287	55412	08/11/2022	195,23
CXS7940	A004486771	76331	09/11/2022	293,47	CXT4015	A004903038	51851	09/11/2022	195,23
CXV0J96	Q138780287	60503	07/11/2022	293,47	CXY4A91	Q138791397	60503	07/11/2022	293,47
CYC7785	Q138733867	74550	06/11/2022	130,16	CYJ2899	Z113224644	50020	08/11/2022	1.760,82
CYM6628	Q138755107	74550	06/11/2022	130,16	CYX3A01	A003254630	55500	07/11/2022	130,16
CYZ1472	Q138805917	74550	08/11/2022	130,16	CZD1382	Q138814507	74550	08/11/2022	130,16
CZE5444	Z113172944	50020	08/11/2022	1.760,82	CZE5444	Z113257314	50020	08/11/2022	260,32
CZE5444	Z113264354	50020	08/11/2022	260,32	CZE7172	A051317107	51851	08/11/2022	195,23
CZJ2290	Q138634097	60503	05/11/2022	293,47	CZT0481	Q138778967	74550	07/11/2022	130,16
DAE8119	Q138720007	60503	05/11/2022	293,47	DAL1H12	Z113248304	50020	08/11/2022	260,32
DAO9286	Z113217274	50020	08/11/2022	260,32	DAR4C11	Q138604397	74550	04/11/2022	130,16
DAY7649	A046914291	55412	08/11/2022	195,23	DAY4087	Q138638167	74710	05/11/2022	880,41
DAY4087	Q138669187	74630	06/11/2022	195,23	DBB4976	Q138668307	74630	06/11/2022	195,23
DBB4976	Q138794707	74630	07/11/2022	195,23	DBB4976	Z113213644	50020	08/11/2022	586,94
DBF0992	A002480989	52152	09/11/2022	293,47	DBJ0526	A050115926	55412	08/11/2022	195,23
DBJ2131	Q138648837	74550	06/11/2022	130,16	DBJ2131	Q138648947	74550	06/11/2022	130,16
DBJ2131	Q138649057	74550	06/11/2022	130,16	DBJ2131	Q138794807	74550	07/11/2022	130,16
DBL3733	Q138707807	74550	04/11/2022	130,16	DBJ3733	Q138639157	74550	05/11/2022	130,16
DBN9D20	Q138742887	74550	06/11/2022	130,16	DBW1893	Q138742557	74550	06/11/2022	130,16
DBX7206	Z113160404	50020	08/11/2022	1.760,82	DBY3750	Q138638937	74550	05/11/2022	130,16
DBZ5507	Z113154464	50020	08/11/2022	586,94	DBZ6G16	Q138812957	74550	08/11/2022	130,16
DBZ6G16	Q138813397	74630	08/11/2022	195,23	DCB9F28	A046312577	51851	07/11/2022	195,23
DCK4176	Z113216504	50020	08/11/2022	260,32	DCK7938	Q138744867	74550	06/11/2022	130,16
DCK7938	A004696415	57030	09/11/2022	130,16	DCO3882	A047504933	51851	07/11/2022	195,23
DCO7043	A021815052	55250	07/11/2022	130,16	DDD3054	Z113207704	50020	08/11/2022	586,94
DDF5468	Q138766867	74550	07/11/2022	130,16	DDF9655	Q138743987	74550	06/11/2022	130,16
DDO9699	Z113215844	50020	08/11/2022	260,32	DDI3719	A015684766	76331	08/11/2022	293,47
DDJ6008	Q138682607	60503	03/11/2022	293,47	DDJ6008	Q138644657	74550	05/11/2022	130,16
DDL2807	Z113155674	50020	08/11/2022	260,32	DDL2807	Z113164254	50020	08/11/2022	586,94
DDL2807	Z113188674	50020	04/11/2022	260,32	DDL2807	Z113188784	50020	08/11/2022	260,32
DDL2807	Z113237074	50020	08/11/2022	390,46	DDL2807	Z113237184	50020	08/11/2022	260,32
DDL2807	Z113239604	50020	08/11/2022	390,46	DDL2807	Z113243124	50020	08/11/2022	260,32
DDL2807	Z113250384	50020	08/11/2022	390,46	DDN8359	A048312736	51851	08/11/2022	195,23
DDV0651	Q138785777	60503	07/11/2022	293,47	DDV6G79	Q138661707	74550	06/11/2022	130,16
DDV7748	A050706422	55412	07/11/2022	195,23	DDV8B69	Q138717367	60503	05/11/2022	293,47
DDV8645	A053906690	54600	08/11/2022	130,16	DDV8760	Q138642907	60503	05/11/2022	293,47
DDV8760	Q138643007	74550	05/11/2022	130,16	DDV8760	Q138771487	74550	07/11/2022	130,16
DDV8760	Q138792057	74550	07/11/2022	130,16	DDY3898	A013434878	55500	09/11/2022	130,16
DEA1747	Q138643667	60503	05/11/2022	293,47	DEA1747	Q138631917	74550	06/11/2022	130,16
DEA1747	Q138656537	74550	06/11/2022	130,16	DEI9440	Q138663687	60503	06/11/2022	293,47
DEI5314	Z113159204	50020	08/11/2022	260,32	DENI740	A046518698	55412	08/11/2022	195,23
DEU5317	A004903135	54521	09/11/2022	195,23	DEU5317	A004903143	71450	09/11/2022	195,23
DEU5317	A004903151	58350	09/11/2022	195,23	DEU9B07	Z113233444	50020	08/11/2022	260,32
DEV9111	Q138709447	74550	05/11/2022	130,16	DEW2860	Q138803277	74550	08/11/2022	130,16
DEW2902	Z113168984	50020	08/11/2022	1.760,82	DEW5014	Q138735847	74550	06/11/2022	130,16
DEX5064	Q138720117	60503	05/11/2022	293,47	DEY4495	Q138805307	74550	08/11/2022	130,16
DEZ2753	Q138648067	74550	05/11/2022	130,16	DEZ2753	Q138731077	74630	05/11/2022	195,23
DFC2511	Z113156884	50020	05/11/2022	260,32	DFC2511	Z113156994	50020	08/11/2022	260,32
DFE4581	Q138749927	60503	06/11/2022	293,47	DFE5265	Q138786007	60503	07/11/2022	293,47
DFE6F33	A050514766	55412	08/11/2022	195,23	DFE6287	A000241871	75870	08/11/2022	293,47
DFE7381	Q138697907	74550	04/11/2022	130,16	DFE6523	Q138808227	74550	08/11/2022	130,16
DFI7118	Q138693607	60503	04/11/2022	293,47	DFK0E72	Q138705377	74630	04/11/2022	195,23
DFL5B05	A007708872	51851	08/11/2022	195,23	DFL5177	Q138624307	74630	05/11/2022	195,23
DFL5177	Q138624417	74630	05/11/2022	195,23	DFN9548	A004486801	76331	09/11/2022	293,47
DFO0139	Q138619027	74550	04/11/2022	130,16	DFO0139	Q138650157	74550	06/11/2022	130,16
DFO0139	Q138734967	74550	06/11/2022	130,16	DFU3116	A051126921	51930	08/11/2022	293,47
DFU7992	A007708970	55500	08/11/2022	130,16	DFY9409	Q138709007	74550	05/11/2022	130,16
DGD2946	Q138711867	74550	05/11/2022	130,16	DGE0254	A048122295	55412	08/11/2022	195,23
DGL2608	Q138724847	74550	05/11/2022	130,16	DGL7363	Q138802837	60503	07/11/2022	293,47
DGM4565	Q138735957	60503	06/11/2022	293,47	DGN3432	Q138780507	74550	07/11/2022	130,16
DGQ1010	Q138766317	74550	07/11/2022	130,16	DGQ9987	Z113231464	50020	08/11/2022	260,32
DGW3660	Q138774237	74550	07/11/2022	130,16	DGW4317	Q138666107	74550	06/11/2022	130,16
DGW7315	Q138651037	74550	06/11/2022	130,16	DGW8094	Q138651707	74550	06/11/2022	130,16
DGW8317	Q138759277	74550	07/11/2022	130,16	DGW8317	Q138759387	74550	07/11/2022	130,16
DGY2D68	A000241952	58000	09/11/2022	195,23	DGY4C20	Q138718577	60503	05/11/2022	293,47
DHF3H49	Q138606377	74550	04/11/2022	130,16	DHH4940	A048312752	55412	08/11/2022	195,23
DHK9H25	Q138663797	60503	06/11/2022	293,47	DHR4620	A045505770	51852	08/11/2022	195,23
DHR7707	Z113193844	50020	08/11/2022	390,46	DHT0686	Z113167114	50020	08/11/2022	586,94
DHU2C24	A013834981	73662	08/11/2022	130,16	DHW0370	Q138708787	74630	05/11/2022	195,23
DHW1351	Z113184934	50020	08/11/2022	390,46	DHY0237	A046518345	55090	07/11/2022	130,16
DHY4400	Q138726387	74550	05/11/2022	130,16	DHY5403	Q138783697	60503	07/11/2022	293,47
DHY7205	Q138598567	60503	04/11/2022	293,47	DIE4591	Q138665777	74550	06/11/2022	130,16
DI07444	Q138792607	60503	07/11/2022	293,47	DI17700	Z113169864	50020	08/11/2022	586,94
DIK2750	A004486712	75870	08/11/2022	293,47	DIM4976	A022412814	55411	06/11/2022	195,23
DIO2206	A049710310	55500	08/11/2022	130,16	DIU1D94	Q138712747	60503	05/11/2022	293,47
DIU1991	A051317077	51851	08/11/2022	195,23	DIX6108	A004486763	51851	09/11/2022	195,23
DIY1281	Z113237734	50020	08/11/2022	586,94	DIY2A37	A048916534	55412	08/11/2022	195,23
DIY7312	Q138760817	74550	07/11/2022	130,16	DJB4B73	Z113199454	50020	08/11/2022	586,94
DJJ3I83	Q138629037	60503	05/11/2022	293,47	DJK9A71	Q138720887	60503	05/11/2022	293,47
DJL0H18	Q138622547	74550	05/11/2022	130,16	DJN0475	Q138657197	60503	06/11/2022	293,47

DJQ4818	A004902970	51851	09/11/2022	195,23	DKA9373	A002316224	76332	09/11/2022	293,47
DKA9674	Q138623537	74550	05/11/2022	130,16	DKB7813	Q138784807	60503	07/11/2022	293,47
DKD0122	Z113228934	50020	08/11/2022	260,32	DKD1429	Z113227064	50020	08/11/2022	390,46
DKD2190	Q138618367	74550	04/11/2022	130,16	DKD2190	Q138618477	74710	04/11/2022	880,41
DKD2390	Q138612317	74550	04/11/2022	130,16	DKD6749	Q138637397	74550	05/11/2022	130,16
DKD7203	Q138628707	74550	05/11/2022	130,16	DKF0J07	A046518728	55412	08/11/2022	195,23
DKH5A72	Z113165684	50020	08/11/2022	260,32	DKI8955	A057902710	59910	08/11/2022	293,47
DKN5477	A050707807	55412	07/11/2022	195,23	DKN6424	Q138773807	74550	07/11/2022	130,16
DKO1418	Q138732437	74550	05/11/2022	130,16	DKR3883	Q138669957	74550	06/11/2022	130,16
DKT8366	A050320961	51851	08/11/2022	195,23	DKU0B58	Q138756417	74630	06/11/2022	195,23
DKU2C64	Q138629147	60503	05/11/2022	293,47	DKV2699	Q138647307	74710	05/11/2022	880,41
DKY6G93	Q138719017	74550	05/11/2022	130,16	DKY7827	Z113144014	50020	08/11/2022	260,32
DKY8477	Q138791507	60503	07/11/2022	0,00	DKY9858	Z13246314	50020	08/11/2022	390,46
DLD0717	Q138733097	74550	05/11/2022	130,16	DLE1444	Q138810537	74630	08/11/2022	195,23
DLN4356	A046914283	55411	08/11/2022	195,23	DMD0764	A049910866	55412	08/11/2022	195,23
DMD1309	Q138766097	74550	07/11/2022	130,16	DMD1682				

DSE4990	Z113174594	50020	08/11/2022	260,32	DSE4990	Z113187904	50020	08/11/2022	260,32	DZC6250	Q138756747	74550	06/11/2022	130,16	DZE2533	Q138698997	74550	04/11/2022	130,16
DSE4990	Z113191864	50020	08/11/2022	260,32	DSE4990	Z113193294	50020	08/11/2022	390,46	DZJ6D93	Z113218704	50020	08/11/2022	586,94	DZJ9748	Q138774017	74550	07/11/2022	130,16
DSE4990	Z113200664	50020	08/11/2022	260,32	DSE4990	Z113214194	50020	08/11/2022	260,32	DZK0106	A007708961	53800	08/11/2022	130,16	DZK0810	A004696318	51851	07/11/2022	195,23
DSE4990	Z113221894	50020	08/11/2022	260,32	DSE4990	Z113221904	50020	08/11/2022	390,46	DZK2826	A048708435	55412	08/11/2022	195,23	DZK3475	Z113148304	50020	08/11/2022	260,32
DSE4990	Z113245654	50020	08/11/2022	260,32	DSE4990	Z113254124	50020	08/11/2022	260,32	DZK3817	A044909509	60412	07/11/2022	195,23	DZK4H11	A053906584	75870	08/11/2022	293,47
DSG5692	A053906681	54521	08/11/2022	195,23	DSH0424	A043305332	60412	07/11/2022	195,23	DZK4003	Q138769407	74550	07/11/2022	130,16	DZK5832	Q138812517	60503	08/11/2022	293,47
DSH1157	Q138619797	74630	04/11/2022	195,23	DSH1157	Q138626067	74630	05/11/2022	195,23	DZK7549	Z113158754	50020	08/11/2022	260,32	DZK8088	A003657467	76331	09/11/2022	293,47
DSH1157	Q138626177	74550	05/11/2022	130,16	DSH1157	Q138732877	74550	05/11/2022	130,16	DZK8537	A003657190	54521	07/11/2022	195,23	DZR8980	A003449465	55500	08/11/2022	130,16
DSH1157	Q138647737	74550	05/11/2022	130,16	DSH1482	A051317085	51851	08/11/2022	195,23	DZU2190	Q138494617	74550	01/11/2022	130,16	DZW0499	Q138632117	74550	05/11/2022	130,16
DSJ4566	Q138784577	60503	07/11/2022	293,47	DSM4A42	Q138622767	74550	05/11/2022	130,16	DZW0818	Q138809657	74550	08/11/2022	130,16	DZW1295	A050514790	55412	08/11/2022	195,23
DSN0542	A046518604	55412	08/11/2022	195,23	DSN1573	Q138739697	74550	06/11/2022	130,16	DZX1G66	Q138659947	74550	06/11/2022	130,16	DZX3F11	Q138655877	60503	06/11/2022	293,47
DSN2160	Q138540487	74550	02/11/2022	130,16	DSN3323	Z113202094	50020	08/11/2022	260,32	DZZ2748	Q138627057	60503	05/11/2022	293,47	DZZ7148	Q138667107	74550	06/11/2022	130,16
DSN5944	Q138699657	74550	04/11/2022	130,16	DSN7524	Q138658627	74550	06/11/2022	130,16	EAA3890	Z113224314	50020	08/11/2022	260,32	EAD4815	Z113180534	50020	08/11/2022	260,32
DSN7813	A046720373	55413	07/11/2022	195,23	DSN8873	Q138699877	74550	04/11/2022	130,16	EAE2635	A048708311	55412	07/11/2022	195,23	EAE4529	A054305053	76331	09/11/2022	293,47
DSN9E83	Z113211334	50020	08/11/2022	260,32	DSQ8097	Q138703287	60503	04/11/2022	293,47	EAG5G15	A053906568	75870	08/11/2022	293,47	EAG7981	Z113252584	50020	08/11/2022	390,46
DSQ8097	Q138758407	74550	07/11/2022	130,16	DST4G73	Q138805257	74550	08/11/2022	130,16	EAG8030	Q138667317	60503	06/11/2022	293,47	EAG9D56	Z113151604	50020	08/11/2022	586,94
DSU77449	A048122180	55500	08/11/2022	130,16	DSV3621	Z113206604	50020	08/11/2022	0,00	EAI0172	A007708929	51851	08/11/2022	195,23	EAI3276	Z113178334	50020	08/11/2022	260,32
DSV5F90	Q138602637	74550	04/11/2022	130,16	DSV9G56	Q138742007	74550	06/11/2022	130,16	EAI1B63	Z113185604	50020	08/11/2022	260,32	EAIJCS8	Q138624857	74550	05/11/2022	130,16
DSY2403	Q138780177	74550	07/11/2022	130,16	DSY5H90	Z113242464	50020	08/11/2022	260,32	EAJ6471	Q138707247	74550	04/11/2022	130,16	EAK0156	A051317069	51851	08/11/2022	195,23
DSZ6927	A023015894	76332	08/11/2022	293,47	DTA6197	Q138810757	74550	08/11/2022	130,16	EAK0370	Z113239504	50020	08/11/2022	260,32	EAM1E21	Z113191314	50020	08/11/2022	260,32
DTG1B70	A053505130	60501	08/11/2022	293,47	DTG2083	Q138330167	74550	28/10/2022	130,16	EAP6D04	Z113227404	50020	08/11/2022	260,32	EAR0919	A046518663	55412	08/11/2022	195,23
DTK7B23	A004696385	70561	09/11/2022	293,47	DTK7B23	A004696407	60501	09/11/2022	293,47	EAR1366	A000241758	55500	08/11/2022	130,16	EAS4B33	Z113206164	50020	08/11/2022	260,32
DTRP855	A045505720	76331	08/11/2022	293,47	DTR1327	Q138793047	60503	07/11/2022	293,47	EAU1900	Q138627497	60503	05/11/2022	293,47	EAU3983	A048122279	55412	08/11/2022	195,23
DTS6802	A003884307	54525	09/11/2022	195,23	DTT9025	A041711198	54600	09/11/2022	130,16	EAV4996	Q138749157	74550	06/11/2022	0,00	EAV1507	Z113175694	50020	08/11/2022	260,32
DTV1622	Z113207154	50020	08/11/2022	390,46	DTV1833	A050707785	55412	07/11/2022	195,23	EAV1507	Z113198804	50020	08/11/2022	586,94	EAV1507	Z113212874	50020	08/11/2022	260,32
DTV2194	Q138789527	60503	07/11/2022	293,47	DTW4G45	Z113159854	50020	08/11/2022	260,32	EAV1507	Z113250054	50020	08/11/2022	390,46	EAV1507	Z113254454	50020	08/11/2022	260,32
DTX0305	Q138767207	74630	07/11/2022	195,23	DTX0743	Q138670067	74550	06/11/2022	130,16	EAV1507	Z113254564	50020	08/11/2022	260,32	EAV1507	Z113254674	50020	08/11/2022	260,32
DTX1815	A051316984	51851	07/11/2022	195,23	DTX3179	Q138758397	74550	07/11/2022	130,16	EAV1507	Z113264244	50020	08/11/2022	260,32	EAV2177	Q138653897	60503	06/11/2022	293,47
DTX3179	Q138759717	74550	07/11/2022	130,16	DTX3765	Q138737497	60503	06/11/2022	293,47	EAV5591	A051705832	76331	08/11/2022	293,47	EAV8608	A046518337	51851	07/11/2022	195,23
DTX3941	A003254729	76331	08/11/2022	293,47	DTX4482	Q138793157	60503	07/11/2022	293,47	EAV9640	Z113170204	50020	08/11/2022	260,32	EAV9640	Z113245334	50020	08/11/2022	260,32
DTX5F57	A008645211	58511	08/11/2022	130,16	DTX7J44	Q138714507	74550	05/11/2022	130,16	EAW4F29	Q138756527	74550	06/11/2022	130,16	EAX6997	A0013834965	73662	08/11/2022	130,16
DTX8591	A015684804	54522	08/11/2022	195,23	DUB3130	A004696423	55500	09/11/2022	130,16	EAX8178	Q138629697	74550	05/11/2022	130,16	EAX8178	Q138637507	74550	05/11/2022	130,16
DUF0729	Q138737717	60503	06/11/2022	293,47	DUH2613	Q138606267	60503	04/11/2022	293,47	EBC9086	Q138797007	74630	07/11/2022	195,23	EBE7240	Z113186804	50020	08/11/2022	260,32
DUI7C64	A048122317	55500	08/11/2022	130,16	DUM5B24	Q138664127	74550	06/11/2022	130,16	EBF1H68	Z113264024	50020	08/11/2022	260,32	EBM6906	Q138711977	74550	05/11/2022	130,16
DUM5B24	Q138644237	74550	06/11/2022	130,16	DUN2188	Q138614957	60503	04/11/2022	293,47	EBM6906	Q138763397	74550	06/11/2022	130,16	EBM6906	Q138800637	74630	08/11/2022	195,23
DUN9E93	Q138655987	60503	06/11/2022	293,47	DUP2311	A053906720	76331	09/11/2022	293,47	EBP1229	Z113168004	50020	08/11/2022	260,32	EBR2H94	A050707700	55412	07/11/2022	195,23
DUS9570	A048122198	58433	08/11/2022	195,23	DUT1080	Q138654557	74550	06/11/2022	130,16	EBR4735	Q138649167	74550	06/11/2022	130,16	EBT6G51	Z113228384	50020	08/11/2022	586,94
DUT1868	Q138712417	60503	05/11/2022	293,47	DUT4329	A049316476	55412	07/11/2022	195,23	EBU6A64	Q138764007	60503	07/11/2022	293,47	EBU7C53	Q138726507	74550	05/11/2022	130,16
DUT4329	A049910980	55412	09/11/2022	195,23	DUT5294	A041907653	54521	08/11/2022	195,23	EBV1196	Z113266004	50020	08/11/2022	390,46	EBV1737	Q138733757	74550	06/11/2022	130,16
DUU5936	Q138643997	60503	05/11/2022	293,47	DUZ1950	Z113179104	50020	08/11/2022	260,32	EBX3G37	Q138631347	60503	05/11/2022	293,47	EBX6184	Q138730457	74550	05/11/2022	130,16
DUV2B58	A049910955	51851	09/11/2022	195,23	DWL4D47	Z113146004	50020	08/11/2022	260,32	EBY0839	Q138635197	56732	05/11/2022	130,16	ECF8118	Q138728587	60503	05/11/2022	293,47
DVM1A13	Z113165794	50020	08/11/2022	260,32	DVN4H39	A003254559	55500	07/11/2022	130,16	ECH3F75	A004273514	54522	08/11/2022	195,23	ECI2120	Q138779517	74550	07/11/2022	130,16
DVN9425	Q138634427	74550	05/11/2022	130,16	DVR4405	Q138708567	74630	05/11/2022	195,23	ECK3F79	Q138789967	60503	07/11/2022	293,47	ECK6196	Q138605497	60503	04/11/2022	293,47
DVT0461	Z113189994	50020	08/11/2022	260,32	DVT0461	Z113190004	50020	08/11/2022	260,32	ECO0137	Q138655107	74550	06/11/2022	130,16	ECO9494	Q138801957	60503	08/11/2022	293,47
DVT0461	Z113263704	50020	08/11/2022	260,32	DVT0461	Z113263804	50020	08/11/2022	390,46	ECR2G35	A003657440	54521	09/11/2022	195,23	ECT5C45	Q138494397	74550	01/11/2022	130,16
DWZ8975	A003657254	54521	07/11/2022	195,23	DWA6739	A007708902	51851	08/11/2022	195,23	ECU3H27	Z113218044	50020	08/11/2022	390,46	ECV9B10	Z113169104	50020	08/11/2022	260,32
DWA7967	A049316514	51852	07/11/2022	195,23	DWCSE02	A001264832	56221	07/11/2022	88,38	ECZ7C68	Q138713517	74550	05/11/2022	130,16	EDA8C39	A046914348	51851	09/11/2022	195,23
DWC7024	A044909533	60411	09/11/2022	195,23	DWE1E84	Q138758177	74550	07/11/2022	130,16	EDA8C62	Q138492967	74550	01/11/2022	130,16	EDB6109	Z113169424	50020	08/11/2022	260,32
DWG7908	Q138718357	74550	05/11/2022	130,16	DWL4G76	Q138658737	60503	06/11/2022	293,47	EDB6109	Z113173054	50020	08/11/2022	260,32	EDC7177	Z113256544	50020	08/11/2022	586,94
DWL5419	Z113180094	50020	08/11/2022	586,94	DWM4109														

EFV1889	Z113201654	50020	08/11/2022	260,32	EFX6078	Z113201764	50020	08/11/2022	260,32
EFZ4922	Q138610557	60503	04/11/2022	293,47	EGC0107	Q138696907	60503	04/11/2022	293,47
EGC0107	Q138697017	74550	04/11/2022	130,16	EGC1A70	Q138772917	74550	07/11/2022	130,16
EGC2H49	Q138751467	74550	06/11/2022	130,16	EGC2575	A047710371	76331	08/11/2022	293,47
EGC2610	Z113240814	50020	08/11/2022	260,32	EGC2800	Q138613417	74550	04/11/2022	130,16
EGC3A34	Z113231134	50020	08/11/2022	260,32	EGC5D99	Q138624747	74630	05/11/2022	195,23
EGC5D99	Q138710877	74550	05/11/2022	130,16	EGE8C83	Q138788537	60503	07/11/2022	293,47
EGF0C72	Q138738377	74550	06/11/2022	130,16	EGF6F09	A004903070	51852	09/11/2022	195,23
EGF7592	Q138665117	74630	06/11/2022	195,23	EGF7592	Q138665227	74630	06/11/2022	195,23
EGF7592	Q138669077	74630	06/11/2022	195,23	EGI7G28	Q138813407	60503	08/11/2022	293,47
EGI7757	Q138666987	74550	06/11/2022	130,16	EGJ4H81	A046518744	55412	08/11/2022	195,23
EGK2J71	Z113230704	50020	08/11/2022	586,94	EGL1421	A052305919	55920	09/11/2022	130,16
EGL2254	Z113165904	50020	08/11/2022	390,46	EGL2254	Z113234004	50020	08/11/2022	586,94
EGL4062	A004902961	51851	09/11/2022	195,23	EGM0215	A001036082	54525	09/11/2022	195,23
EGM2316	A041711171	76331	08/11/2022	293,47	EGM2666	Q138714407	74550	05/11/2022	130,16
EGM4J20	Q138623317	74550	05/11/2022	130,16	EGM4J20	Q138623427	74550	05/11/2022	130,16
EGM4J20	Q138758617	74630	07/11/2022	195,23	EGM5377	Z113176354	50020	08/11/2022	390,46
EGM6J33	A048916542	55412	08/11/2022	195,23	EGM6741	A004903089	51851	09/11/2022	195,23
EGM6741	A004903097	76332	09/11/2022	293,47	EGO0G23	Z113204514	50020	08/11/2022	260,32
EGO0812	A000241936	54525	09/11/2022	195,23	EGO0922	Z113211774	50020	08/11/2022	260,32
EGP4809	Q138640257	74550	05/11/2022	0,00	EGP7089	A047107071	55412	09/11/2022	195,23
EGV9B66	Q138796567	74550	07/11/2022	130,16	EGW2925	Q138722317	60503	05/11/2022	293,47
EGW5328	Q138769607	60503	07/11/2022	293,47	EGW6759	A057902788	72340	08/11/2022	130,16
EGW7105	A000241928	54525	08/11/2022	195,23	EGW8107	Q138635637	74550	05/11/2022	130,16
EGW9C45	A003657459	51851	09/11/2022	0,00	EGW9005	A021815044	55250	07/11/2022	130,16
EGW9714	Z113241474	50020	08/11/2022	390,46	EGX1E75	Z113240154	50020	08/11/2022	0,00
EH9520	Q138658407	74550	06/11/2022	130,16	EHF1H08	Q138771047	74550	07/11/2022	130,16
EHG0034	Q138787987	74550	07/11/2022	130,16	EHK8494	Q138717037	74550	05/11/2022	130,16
EHK9174	Z113200114	50020	08/11/2022	260,32	EHM0B15	Z113167554	50020	08/11/2022	586,94
EHN0717	A003039100	58000	08/11/2022	195,23	EHN8496	Q138625297	74630	05/11/2022	195,23
EHP8I26	Z113185814	50020	08/11/2022	260,32	EHP8I26	Z113185924	50020	08/11/2022	260,32
EHT2870	Q138731667	74550	05/11/2022	130,16	EHT2870	Q138795577	74630	07/11/2022	195,23
EHU6958	Z113152264	50020	08/11/2022	390,46	EHZ0J80	Q138646527	74550	05/11/2022	130,16
EIB2A65	A048708443	55412	08/11/2022	195,23	EIB6F59	Q138768847	74550	07/11/2022	130,16
EIC4911	Z113183944	50020	08/11/2022	586,94	EIC4911	Z113239934	50020	08/11/2022	260,32
EIC6201	Q138608247	74630	04/11/2022	195,23	EIC8H09	Q138668857	74550	06/11/2022	130,16
EID0B91	Q138806687	74550	08/11/2022	130,16	EIF3850	Q138783477	74550	07/11/2022	130,16
EIL8684	Z113235974	50020	08/11/2022	390,46	EIM3391	Q138671167	74550	06/11/2022	130,16
EIM3391	Q138671277	74550	06/11/2022	130,16	EIN4877	A048916488	55500	08/11/2022	130,16
EIP0003	Z113197034	50020	08/11/2022	260,32	EIQ0G49	A010638987	76331	07/11/2022	293,47
EIT7398	Z113220794	50020	08/11/2022	390,46	EIV4950	Q138779407	74550	07/11/2022	130,16
EIW0974	A011042956	75870	09/11/2022	293,47	EIX0H89	Q138609127	74550	04/11/2022	130,16
EIX0J90	Q138755207	74550	06/11/2022	130,16	EIX3E03	Q138663027	74550	06/11/2022	130,16
EIX6J81	Q138765007	74550	07/11/2022	0,00	EIX6279	Q138802727	60503	08/11/2022	293,47
EIX8D34	Q138740907	60503	06/11/2022	293,47	EJA3J54	A004696377	60501	08/11/2022	293,47
EJG0A40	Q138774897	60503	07/11/2022	293,47	EJH6043	A046312623	76331	08/11/2022	293,47
EJH7D49	Q138765547	74550	07/11/2022	130,16	EJL2593	Q138641807	60503	05/11/2022	293,47
EJL7814	Q138660827	74550	06/11/2022	130,16	EJT1C02	A003039178	76332	09/11/2022	293,47
EJT1781	Q138695697	60503	04/11/2022	293,47	EJT2423	A041907718	59910	09/11/2022	0,00
EJT2707	Q138793597	60503	07/11/2022	293,47	EJV3H75	Q138726277	74550	05/11/2022	130,16
EJV4B06	Q138805367	74550	08/11/2022	130,16	EJX4A49	Z113143574	50020	08/11/2022	260,32
EJZ3H32	Q138719567	74550	05/11/2022	130,16	EKB4F41	Z113248624	50020	08/11/2022	260,32
EKB6421	Q138765547	74550	05/11/2022	130,16	EKB8879	Q138759607	74550	07/11/2022	130,16
EKH0745	Z113178774	50020	08/11/2022	586,94	EKK1271	Z113221454	50020	08/11/2022	260,32
EKM1255	A003657211	54521	07/11/2022	195,23	EKM1394	Q138704497	60503	04/11/2022	293,47
EKM2317	A048916348	55090	07/11/2022	130,16	EKM7002	Z113263584	50020	08/11/2022	260,32
EKN1649	Z113263144	50020	08/11/2022	260,32	EKN1649	Z113263254	50020	08/11/2022	260,32
EKN3128	Q138751027	74550	06/11/2022	130,16	EKN3511	Q138806577	60503	08/11/2022	293,47
EKN4533	A050115934	55412	08/11/2022	195,23	EKN7813	A046518639	55412	08/11/2022	195,23
EKN8179	Q138805477	74550	08/11/2022	130,16	EKN8718	A049910890	55412	08/11/2022	195,23
EKN9483	Q138804487	74550	08/11/2022	130,16	EKP6075	A002694423	55090	07/11/2022	130,16
EKR4562	A007708880	51851	08/11/2022	195,23	EKS4197	Q138800857	74550	08/11/2022	130,16
EKS4221	Z113182404	50020	08/11/2022	260,32	EKS4348	Q138718247	74630	05/11/2022	195,23
EKV8058	A003449490	51851	08/11/2022	195,23	EKW4I60	Q138781717	74550	07/11/2022	130,16
EKZ0A04	Z113210124	50020	08/11/2022	586,94	EKZ1712	Q138773577	74550	07/11/2022	130,16
EKZ7C49	Z113214304	50020	08/11/2022	260,32	EKZ7299	Q138735307	74550	06/11/2022	130,16
EKZ9183	A004903127	76332	09/11/2022	293,47	ELB8823	Z113148634	50020	08/11/2022	586,94
ELD1D93	Q138758727	74710	07/11/2022	880,41	ELE3G93	Q138776547	74550	07/11/2022	130,16
ELH2870	A048916500	55412	08/11/2022	195,23	ELI5424	Z113214084	50020	08/11/2022	260,32
ELL8527	Z113200004	50020	08/11/2022	260,32	ELO9D54	Q138604407	74550	04/11/2022	130,16
ELP4842	Q138795797	74630	07/11/2022	195,23	ELQ9G85	Q138618697	74550	04/11/2022	130,16
ELS1D44	Z113238284	50020	08/11/2022	586,94	ELU0657	Z113264804	50020	08/11/2022	260,32
ELU1738	Q138814607	74550	08/11/2022	130,16	ELX9639	Z113212544	50020	08/11/2022	390,46
ELY7157	Z113181744	50020	08/11/2022	260,32	EMA6F23	Q138698227	74550	04/11/2022	130,16
EMA6F23	A006883794	76331	09/11/2022	293,47	EME1E42	Z113245984	50020	08/11/2022	260,32
EME1135	A048708273	55500	07/11/2022	130,16	EMG1270	Q138806797	60503	08/11/2022	293,47
EMG1270	Z113148204	50020	08/11/2022	260,32	EMI0083	Q138730787	74550	05/11/2022	0,00
EML0B59	Q138602207	74550	04/11/2022	130,16	EMM3301	Z113259514	50020	08/11/2022	260,32
EMM7130	A003254745	51851	08/11/2022	195,23	EMN2150	Z113236204	50020	08/11/2022	586,94
EMNS839	Z113164364	50020	08/11/2022	260,32	EMO2B57	Z113220024	50020	08/11/2022	260,32

EMP3B35	Z113197364	50020	08/11/2022	260,32	EMR7249	A046518779	55411	08/11/2022	195,23
EMR9162	Z113206714	50020	08/11/2022	586,94	EMS3300	A053304436	76331	08/11/2022	293,47
EMS3300	Z113146654	50020	08/11/2022	260,32	EMS3300	Z113187574	50020	08/11/2022	260,32
EMS3300	Z113253464	50020	08/11/2022	260,32	EMS3300	Z113260404	50020	08/11/2022	260,32
EMU0116	Q138583937	74550	03/11/2022	130,16	EMU2906	Q138728707	60503	05/11/2022	293,47
EMV8B53	Q138643887	74550	05/11/2022	130,16	EMX8083	Q138605057	60503	04/11/2022	293,47
EMY4H52	Z113149294	50020	08/11/2022	260,32	EMY8A89	Z113245874	50020	08/11/2022	260,32
ENA0494	Z113183834	50020	08/11/2022	260,32	ENC1694	Q138670507	74630	06/11/2022	195,23
ENC4533	Q138708347	74550	05/11/2022	130,16	ENC4895	Q138725727	60503	05/11/2022	0,00
END1889	A048312728	76332	08/11/2022	293,47	ENE1365	Z113202974	50020	08/11/2022	260,32
ENE5B01	Z113234544	50020	08/11/2022	260,32	ENE8197	A048708290	55412	07/11/2022	195,23
ENG2376	Q138631787	74550	05/11/2022	130,16	ENF8501	Z113203204	50020	08/11/2022	260,32
ENG9026	Q138799537	74550	08/11/2022	130,16	ENK4A38	Q138706037	74550	04/11/2022	130,16
ENK4A38	Q138757627	74550	06/11/2022	130,16	ENP5180	Q138798547	74550	08/11/2022	130,16
ENP5625	Q138736837	74630	06/11/2022	195,23	ENQ0D45	Q138723417	74550	05/11/2022	130,16
ENQ6199	Q138670407	74550	06/11/2022	130,16	ENR0254	Q138724957	74550	05/11/2022	130,16
ENT0037	Q138636307								

ERV9839	Z113232014	50020	08/11/2022	0,00	ERW5J81	Z113242574	50020	08/11/2022	260,32	EWS7338	A001264905	51851	08/11/2022	195,23	EWS7388	Q138743107	74550	06/11/2022	130,16
ERX4A70	A052305900	76331	07/11/2022	293,47	ERY4G02	Q138704507	60503	04/11/2022	293,47	EWS7404	A048708400	55412	08/11/2022	195,23	EWU8213	Z113184504	50020	08/11/2022	586,94
ESC6B05	A003884293	76841	08/11/2022	130,16	ESD5A54	Z113236194	50020	08/11/2022	586,94	EWU8213	Z113184604	50020	08/11/2022	390,46	EWV1927	Q138811747	74550	08/11/2022	130,16
ESD9397	Q138718467	74550	05/11/2022	130,16	ESF1F42	A004486682	54870	08/11/2022	195,23	EWV3830	Q138478557	74550	01/11/2022	130,16	EWV3830	A041907661	76331	08/11/2022	293,47
ESL6A94	Q138790407	74550	07/11/2022	130,16	ESJ0054	Q138769837	60503	07/11/2022	293,47	EXB9I83	Q138811087	74550	08/11/2022	130,16	EXC0D41	Q138701087	74550	04/11/2022	130,16
ESL5E79	Z113170524	50020	08/11/2022	260,32	ESP2D65	Z113227284	50020	08/11/2022	586,94	EXG0567	Z113233884	50020	08/11/2022	260,32	EXG5I97	Z113204184	50020	08/11/2022	260,32
ESR7D11	Q138813727	74550	08/11/2022	130,16	ESS7I18	Z113194284	50020	08/11/2022	260,32	EXG5525	A001264921	76332	08/11/2022	293,47	EXI3G46	Q138772697	60503	07/11/2022	293,47
EST1945	Z113181964	50020	08/11/2022	390,46	EST2H88	Z113265014	50020	08/11/2022	586,94	EXN4F59	Z113188894	50020	08/11/2022	260,32	EXN4F59	Z113263364	50020	08/11/2022	260,32
EST7207	Z113241254	50020	08/11/2022	260,32	ESU4976	Z113144124	50020	08/11/2022	390,46	EXN6I97	Q138700317	60503	04/11/2022	293,47	EXO4G14	Q138641137	60503	05/11/2022	293,47
ESU4976	Z113262044	50020	08/11/2022	260,32	ESU5646	Q138652137	60503	06/11/2022	293,47	EXR2782	Z113226184	50020	08/11/2022	260,32	EXS5675	Z113161504	50020	08/11/2022	260,32
ESU5949	A012237351	68580	09/11/2022	293,47	ESX0207	Q138706777	74550	05/11/2022	130,16	EXS9C08	Z113219704	50020	08/11/2022	586,94	EXU3I49	Z113229264	50020	08/11/2022	586,94
ESX7A04	A004903160	54521	09/11/2022	195,23	ESZ4H66	A050115918	77141	08/11/2022	130,16	EXU3362	Q138705607	74550	04/11/2022	130,16	EXV1E45	A046312585	51851	07/11/2022	195,23
ETA1F89	Z113177894	50020	08/11/2022	390,46	ETA7286	Z113205614	50020	08/11/2022	390,46	EXW2B48	A046720470	55411	07/11/2022	195,23	EXX9244	A003254648	55500	07/11/2022	130,16
ETB7730	A049316638	55414	08/11/2022	195,23	ETB8971	A054305002	52070	09/11/2022	88,38	EXY4013	Q138760707	74550	07/11/2022	130,16	EYA9013	Q138615727	60503	04/11/2022	293,47
ETD0586	A045505789	51851	08/11/2022	195,23	ETD2595	Q138654997	74550	06/11/2022	130,16	EYD0938	A048708370	55412	08/11/2022	195,23	EYD2B32	A048510546	55412	09/11/2022	195,23
ETD3A82	Q138603517	74550	04/11/2022	130,16	ETD4355	A003254737	51851	08/11/2022	195,23	EYD2538	Q138803827	60503	08/11/2022	293,47	EYD2876	Q138652807	60503	06/11/2022	293,47
ETD4719	A020436597	62700	08/11/2022	195,23	ETD4719	A020436600	52151	08/11/2022	293,47	EYF0E548	Q138766207	74550	07/11/2022	130,16	EYD2A24	Q138722537	74550	05/11/2022	130,16
ETD4719	A001036112	51851	09/11/2022	195,23	ETD5G62	A053505121	76331	08/11/2022	293,47	EYF3319	Q138792497	60503	07/11/2022	293,47	EYD2A24	Q138739367	74550	06/11/2022	130,16
ETD9485	Q138645207	74550	05/11/2022	130,16	ETE0C60	Q138806137	74550	08/11/2022	130,16	EYF4B20	Q138807677	74550	08/11/2022	130,16	EYD2A24	Q138739367	74550	06/11/2022	130,16
ETE0E04	A003657289	76332	08/11/2022	293,47	ETE1B85	A004902996	51851	09/11/2022	195,23	EYF7I79	Q138744537	74550	06/11/2022	130,16	EYD2A24	Q138739367	74550	06/11/2022	130,16
ETE6C64	Q138700757	74550	04/11/2022	0,00	ETE6D63	Q138725947	60503	05/11/2022	293,47	EYF7609	Q138655007	60503	06/11/2022	293,47	EYD2A24	Q138739367	74550	06/11/2022	130,16
ETF6H19	Q138784907	60503	07/11/2022	293,47	ETF6H19	Q138785017	74550	07/11/2022	130,16	EYF8642	Z113157214	50020	08/11/2022	260,32	EYD2A24	Q138739367	74550	06/11/2022	130,16
ETG8738	A004902872	76331	08/11/2022	293,47	ETH1105	Q138611217	74550	04/11/2022	130,16	EYF9967	A048708516	55500	08/11/2022	130,16	EYD2A24	Q138739367	74550	06/11/2022	130,16
ETH1543	Q138805707	74550	08/11/2022	130,16	ETH2171	A001904599	73662	08/11/2022	130,16	EYF9849	A004902929	51851	09/11/2022	195,23	EYD2A24	Q138739367	74550	06/11/2022	130,16
ETK0J23	Q138637617	74550	05/11/2022	130,16	ETK1E31	A050115888	51851	07/11/2022	195,23	EYJ7F68	A0012651344	55500	09/11/2022	130,16	EYD2A24	Q138739367	74550	06/11/2022	130,16
ETL7I97	Z113232904	50020	08/11/2022	586,94	ETM3376	Q138757957	74550	06/11/2022	130,16	EYN1820	Z113168764	50020	08/11/2022	260,32	EYD2A24	Q138739367	74550	06/11/2022	130,16
ETN0593	A013434886	73662	09/11/2022	130,16	ETO4B71	Q138787107	60503	07/11/2022	293,47	EYO9094	Z113202534	50020	08/11/2022	586,94	EYD2A24	Q138739367	74550	06/11/2022	130,16
ETO6350	Q138773137	74550	07/11/2022	130,16	ETO8G57	Q138799247	74550	08/11/2022	130,16	EYQ9898	Z113238404	50020	08/11/2022	390,46	EYD2A24	Q138739367	74550	06/11/2022	130,16
ETQ5518	Q138712527	74550	05/11/2022	130,16	ETQ9385	Z113162494	50020	08/11/2022	586,94	EYV1003	Z113199904	50020	08/11/2022	586,94	EYD2A24	Q138739367	74550	06/11/2022	130,16
ETS3159	A0050320945	51851	08/11/2022	195,23	ETS3896	A046518418	55412	07/11/2022	195,23	EYW4874	Q1386668527	74550	08/11/2022	130,16	EYD2A24	Q138739367	74550	06/11/2022	130,16
ETS4E41	A000241820	55500	08/11/2022	130,16	ETS7685	Z113219474	50020	08/11/2022	390,46	EYX3I38	Z113197254	50020	08/11/2022	586,94	EYD2A24	Q138739367	74550	06/11/2022	130,16
ETS7685	Z113236854	50020	08/11/2022	260,32	ETT5085	Q138607147	60503	04/11/2022	293,47	EYZ1D98	Q138666007	74550	06/11/2022	130,16	EYD2A24	Q138739367	74550	06/11/2022	130,16
ETU4771	Q138789307	60503	07/11/2022	293,47	ETU5942	Z113219254	50020	08/11/2022	390,46	EZE6F95	Z113234434	50020	08/11/2022	260,32	EYD2A24	Q138739367	74550	06/11/2022	130,16
ETV0715	Q138724627	60503	05/11/2022	293,47	ETV2330	A048510520	55412	09/11/2022	195,23	EZE9I46	Q138628047	74550	05/11/2022	130,16	EYD2A24	Q138739367	74550	06/11/2022	130,16
ETV2398	Z113164704	50020	08/11/2022	260,32	ETV2615	A046107329	55500	08/11/2022	130,16	EZH3J28	A007708864	51851	08/11/2022	195,23	EYD2A24	Q138739367	74550	06/11/2022	130,16
ETV6478	A003039186	76332	09/11/2022	293,47	ETV6607	Z113248294	50020	08/11/2022	260,32	EZM7B39	Q138622217	74550	05/11/2022	130,16	EYD2A24	Q138739367	74550	06/11/2022	130,16
ETV6665	Z113238504	50020	08/11/2022	260,32	ETV7068	Q138796907	74550	07/11/2022	130,16	EZO3808	Q138637177	74630	05/11/2022	195,23	EYD2A24	Q138739367	74550	06/11/2022	130,16
ETV8047	A001264816	55500	07/11/2022	0,00	ETV9312	A004903011	51851	09/11/2022	195,23	EZP4D16	A051317042	76331	07/11/2022	293,47	EYD2A24	Q138739367	74550	06/11/2022	130,16
ETV9619	Q138393857	60503	26/10/2022	293,47	ETW5305	Q138665007	60503	06/11/2022	293,47	EZQ3209	Q138620457	74630	05/11/2022	195,23	EYD2A24	Q138739367	74550	06/11/2022	130,16
ETW7F74	Q138614187	74550	04/11/2022	130,16	ETW7F74	Q138654447	74550	06/11/2022	130,16	EZQ3209	Q138621007	74550	05/11/2022	130,16	EYD2A24	Q138739367	74550	06/11/2022	130,16
EUA4E85	Z113210784	50020	08/11/2022	260,32	EUA6679	A045304163	60501	08/11/2022	293,47	EZU2F74	A048122171	57463	08/11/2022	130,16	EYD2A24	Q138739367	74550	06/11/2022	130,16
EUA7G81	Q138722107	74550	05/11/2022	130,16	EUD0455	Q138737277	74550	06/11/2022	130,16	EZV8D03	Z113208364	50020	08/11/2022	586,94	EYD2A24	Q138739367	74550	06/11/2022	130,16
EUE2174	A044909576	76331	09/11/2022	293,47	EUF4176	Q138728147	74550	05/11/2022	130,16	EZV8639	Z113161724	50020	08/11/2022	586,94	EYD2A24	Q138739367	74550	06/11/2022	130,16
EUF7F59	Q138642337	74550	05/11/2022	130,16	EUG4754	Z113226294	50020	08/11/2022	390,46	EZW7A56	A048708427	55412	08/11/2022	195,23	EYD2A24	Q138739367	74550	06/11/2022	130,16
EUI16E74	A012651352	55500	09/11/2022	130,16	EUI0109	Z113198024	50020	08/11/2022	260,32	EZY3C98	Z113155014	50020	08/11/2022	586,94	EYD2A24	Q138739367	74550	06/11/2022	130,16
EUI1449	Q138765657	74550	07/11/2022	130,16	EUI2360	Q138713307	74550	05/11/2022	130,16	EZZ8Z73	Z113175804	50020	08/11/2022	0,00	EYD2A24	Q138739367	74550	06/11/2022	130,16
EUM6364	Z113205724	50020	08/11/2022	390,46	EUI0163	Z113227834	50020	08/11/2022	586,94	EZF0A95	Q138606927	74550	04/11/2022	130,16	EYD2A24	Q138739367	74550	06/11/2022	130,16
EUP5C15	Z113217714	50020	08/11/2022	586,94	EUR3128	Q138804707	60503	08/11/2022	293,47	EZF09C37	Q138729137	60503	05/11/2022	293,47	EYD2A24	Q138739367	74550	06/11/2022	130,16
EUR4096	A054504870	76332	09/11/2022	293,47	EUR7050	Q138605167	74550	04/11/2022	130,16	EZF0I44	Z113207484	50020	08/11/2022	390,46	EYD2A24	Q138739367	74550	06/11/2022	130,16
EUT0A88	Q																		

FCM8170	Q13869877	74550	27/10/2022	130,16	FCN3038	Q138792277	60503	07/11/2022	293,47
FCN4137	A049316646	76331	08/11/2022	293,47	FCN6428	A049710328	55412	08/11/2022	195,23
FCN7F45	Q138753117	60503	06/11/2022	293,47	FCN7I88	Z113251814	50020	08/11/2022	586,94
FCP9D49	Q138740137	60503	06/11/2022	293,47	FCQ5C86	Q138732107	74550	05/11/2022	130,16
FCR0616	Q138797337	74630	07/11/2022	195,23	FCR6G43	Z113200774	50020	08/11/2022	260,32
FCT6769	Z113205504	50020	08/11/2022	586,94	FCU6B11	Z113144894	50020	08/11/2022	260,32
FCU6B11	Z113206824	50020	08/11/2022	260,32	FCV7389	Z113148084	50020	08/11/2022	260,32
FCW4G33	Q138655327	60503	06/11/2022	293,47	FCW6F91	A050115985	55412	08/11/2022	195,23
FCW697	Q138619467	74550	04/11/2022	130,16	FCX0128	A046518442	55412	07/11/2022	195,23
FCX2H51	Z113238614	50020	08/11/2022	260,32	FCZ8529	Q138641797	60503	05/11/2022	293,47
FDA1200	Q138715827	60503	05/11/2022	293,47	FDB2740	A041907696	76331	08/11/2022	293,47
FDC1999	Z113152704	50020	08/11/2022	260,32	FDC6L31	Q138697897	74550	04/11/2022	130,16
FDC6226	Q138814057	74550	08/11/2022	130,16	FDC9B33	Z113258634	50020	08/11/2022	586,94
FDD3H38	Q134102107	74550	17/09/2022	130,16	FDE6203	Q138774457	60503	07/11/2022	293,47
FDF4082	Q138602967	60503	04/11/2022	293,47	FDF4195	Q138703507	60503	04/11/2022	293,47
FDF4928	A011640900	76331	08/11/2022	293,47	FDF6E65	Z113216394	50020	08/11/2022	176,76
FDF7H24	A051126832	77141	08/11/2022	130,16	FDG2699	Q138634647	74550	05/11/2022	130,16
FDG7F34	Q138611327	74550	04/11/2022	130,16	FDI3D71	A047504909	57030	07/11/2022	130,16
FDI3846	A022012271	73662	05/11/2022	130,16	FDJ6D94	Q138811417	60503	08/11/2022	293,47
FDK0036	A057902737	76331	08/11/2022	293,47	FDK7H15	Q138667427	74550	06/11/2022	130,16
FDM8780	Q138618807	74550	04/11/2022	130,16	FDL6B01	Z113235534	50020	08/11/2022	260,32
FDM9497	A010638995	60501	07/11/2022	293,47	FDN8724	Z113160514	50020	08/11/2022	260,32
FDO0736	Q138781827	60503	07/11/2022	293,47	FDO2317	A007708937	76331	08/11/2022	293,47
FDO6002	Q138611327	50020	08/11/2022	260,32	FDO8F29	Z113207594	50020	08/11/2022	390,46
FDO9C84	Q138646857	74550	05/11/2022	130,16	FDP3F47	A023412958	58194	05/11/2022	880,41
FDR5F44	Q138751577	74550	06/11/2022	130,16	FDT5070	Q138814277	74550	08/11/2022	130,16
FDU2H48	Q138777977	74550	07/11/2022	130,16	FDW2G89	Z113259074	50020	08/11/2022	390,46
FDZ8A35	Z113217504	50020	08/11/2022	260,32	FEA3924	Q138748717	60503	06/11/2022	293,47
FEA5256	Q138705267	74550	04/11/2022	130,16	FEB0989	A003657386	55500	08/11/2022	130,16
FEB5C80	A057506882	55417	08/11/2022	195,23	FEC7B47	Q138749817	74550	06/11/2022	130,16
FEE0H60	A048510538	55412	09/11/2022	195,23	FEE8909	A006883760	76331	09/11/2022	293,47
FEF5C78	Q138770277	74550	07/11/2022	130,16	FEF6A98	Z113155784	50020	08/11/2022	0,00
FEG2762	Q138728917	74550	05/11/2022	130,16	FEG3345	Q138712967	60503	05/11/2022	293,47
FEH4391	Q138753337	60503	06/11/2022	293,47	FEH1H53	Q138734207	74550	06/11/2022	130,16
FEH2160	Q138784357	74550	07/11/2022	130,16	FEH2609	A001264875	51851	08/11/2022	0,00
FEH3586	A019244744	54525	09/11/2022	195,23	FEH4370	A004696350	51851	08/11/2022	195,23
FEH4409	Z113222444	50020	08/11/2022	586,94	FEH9319	Q138742227	74550	06/11/2022	130,16
FEI7A77	A046518531	54521	07/11/2022	195,23	FEI1D23	A023412990	54521	08/11/2022	195,23
FEK0807	Q136996747	60503	14/10/2022	293,47	FEK9A24	A051317093	76331	08/11/2022	293,47
FEM3H39	A023413008	54521	08/11/2022	195,23	FEM5B86	Z113163374	50020	08/11/2022	260,32
FE08B94	A012651360	55500	09/11/2022	130,16	FEP3I63	Z113146544	50020	08/11/2022	586,94
FE4462	Z113220684	50020	08/11/2022	390,46	FEP5F90	Q138788757	74550	07/11/2022	130,16
FEP5869	Z113147534	50020	08/11/2022	260,32	FEP5974	Z113200884	50020	08/11/2022	260,32
FEP7930	Q138753667	60503	06/11/2022	293,47	FER4263	Z113177124	50020	08/11/2022	0,00
FER6159	Z113241694	50020	08/11/2022	260,32	FER7F93	Z113180424	50020	08/11/2022	260,32
FES3G31	Q138773907	74550	07/11/2022	130,16	FETOA61	Q138769287	74550	07/11/2022	130,16
FEU4593	Q138783807	74550	07/11/2022	130,16	FEU5218	A048916569	51851	08/11/2022	195,23
FEU9164	Z113222774	50020	07/11/2022	260,32	FEU9682	Q138715387	74550	05/11/2022	130,16
FEV9C21	Q138609677	74550	04/11/2022	130,16	FEX4556	Q138715057	74550	05/11/2022	130,16
FEX6F62	A046518388	55412	07/11/2022	195,23	FEZD52	Z113170964	50020	08/11/2022	586,94
FFB1E29	Q138750477	74550	06/11/2022	130,16	FFB1E29	Q138752237	56732	06/11/2022	130,16
FFB8685	Q138700977	74550	04/11/2022	130,16	FFC3714	Z113176794	50020	08/11/2022	586,94
FFD2A46	A048510554	55412	09/11/2022	195,23	FFDF608	A004902899	76331	08/11/2022	293,47
FFF6224	A009243850	55500	07/11/2022	130,16	FFI4997	Q138720667	74550	05/11/2022	0,00
FFJ2310	Q138738267	60503	06/11/2022	293,47	FFK0879	Z113150614	50020	08/11/2022	260,32
FFK4779	A004902716	58350	07/11/2022	195,23	FFK4779	A009843025	55680	07/11/2022	195,23
FFK9837	Q138702297	60503	04/11/2022	293,47	FFL6434	Z113162604	50020	08/11/2022	390,46
FFL9C58	Q138716047	60503	05/11/2022	293,47	FFM2501	Q138622877	74630	05/11/2022	195,23
FFN9357	Q138697347	74550	04/11/2022	130,16	FFN7128	Z113250164	50020	08/11/2022	586,94
FFO0952	A048916364	55412	07/11/2022	195,23	FFO2986	Z113255994	50020	08/11/2022	390,46
FFR2981	Q138774677	60503	07/11/2022	0,00	FFR3272	A046107256	76331	07/11/2022	293,47
FFR6H72	Q138717477	74550	05/11/2022	130,16	FFS0062	A041907700	76331	08/11/2022	293,47
FFU1062	A049316603	55412	08/11/2022	195,23	FFU1742	Q138711647	74550	05/11/2022	130,16
FFW6174	Z113182514	50020	08/11/2022	586,94	FFX4E55	Q138381977	74550	27/10/2022	130,16
FFX6C65	Q138659727	74550	06/11/2022	130,16	FFX6608	Z113224094	50020	08/11/2022	260,32
FFX8C93	Z113227614	50020	08/11/2022	586,94	FFZ7B21	Q138699767	74550	04/11/2022	130,16
FGC2376	Q138714727	74550	05/11/2022	130,16	FGD7037	A047710282	55412	07/11/2022	195,23
FGF3507	Q138651697	74550	06/11/2022	130,16	FGH2709	Q138763897	74550	07/11/2022	130,16
FGI7B91	Z113249614	50020	08/11/2022	260,32	FGI7859	Q138661817	74550	06/11/2022	130,16
FGJ4D16	Q138604067	74550	04/11/2022	130,16	FGJ7I82	A054305070	53800	09/11/2022	130,16
FGK8189	Q138787307	74550	07/11/2022	130,16	FLG7D76	Z113207604	50020	08/11/2022	260,32
FGO0226	Z113243904	50020	08/11/2022	586,94	FGO1855	A049910882	55412	08/11/2022	195,23
FGO2131	Q138632447	60503	05/11/2022	293,47	FGPOH73	Z113208914	50020	08/11/2022	586,94
FGP1D63	Z113230914	50020	08/11/2022	260,32	FGQ4440	A046518523	73150	07/11/2022	130,16
FGQ7A34	Z113219914	50020	08/11/2022	390,46	FGR1362	Q138760377	74550	07/11/2022	130,16
FGR2920	A046312607	55412	08/11/2022	195,23	FGR4181	A004902775	76331	07/11/2022	293,47
FGR4776	Z113145444	50020	08/11/2022	260,32	FGR4776	Z113151384	50020	08/11/2022	260,32
FGR8530	A051126905	55500	08/11/2022	130,16	FGS5886	Q138720557	74550	05/11/2022	130,16
FGU7488	Q138637287	74550	05/11/2022	130,16	FGV1285	Z113221784	50020	08/11/2022	260,32
FGW5858	Z113253804	50020	08/11/2022	390,46	FGY0B27	Q138768187	60503	07/11/2022	293,47

FGY0111	Q138714177	60503	05/11/2022	293,47	FGY0111	Q138718797	74550	05/11/2022	130,16
FGY0111	Q138718797	74550	05/11/2022	130,16	FGY1000	Q138639487	74550	05/11/2022	130,16
FGY1000	Q138639487	74550	05/11/2022	130,16	FHA9F26	Z113234984	50020	08/11/2022	586,94
FHA9F26	Z113234984	50020	08/11/2022	586,94	FHA9751	Q138653677	74550	06/11/2022	130,16
FHA9751	Q138653677	74550	06/11/2022	130,16	FHC3724	A045505711	51851	08/11/2022	195,23
FHC3724	A045505711	51851	08/11/2022	195,23	FHC4453	Q138653237	60503	06/11/2022	293,47
FHC4453	Q138653237	60503	06/11/2022	293,47	FHC5109	Z113264684	50020	08/11/2022	586,94
FHC5109	Z113264684	50020	08/11/2022	586,94	FHD0020	A048916437	55500	07/11/2022	130,16
FHD0020	A048916437	55500	07/11/2022	130,16	FHD2G50	Q138702407	74550	04/11/2022	130,16
FHD2G50	Q138702407	74550	04/11/2022	130,16	FHD4558	Q138738047	74550	06/11/2022	130,16
FHD4558	Q138738047	74550	06/11/2022	130,16	FHDS007	Z113189334	50020	08/11/2022	260,32
FHDS007	Z113189334	50020	08/11/2022	260,32	FHD9803	Z113181634	50020	08/11/2022	390,46
FHD9803	Z113181634	50020	08/11/2022	390,46	FHE3H22	Q138627607	74550	05/11/2022	130,16
FHE3H22	Q138627607	74550	05/11/2022	130,16	FHESD75	A049910904	55412	08/11/2022	195,23
FHESD75	A049910904	55412	08/11/2022	195,23	FHG9I67	Z113145774	50020	08/11/2022	260,32
FHG9I67	Z113145774	50020	08/11/2022	260,32	FHG9I67	Z113198464	50020	08/11/2022	260,32
FHG9I67									

FKX7C22	Z113159194	50020	08/11/2022	586,94	FKY3785	Q138644437	74550	05/11/2022	130,16	FPB8068	Q138746187	60503	06/11/2022	293,47	FPC5438	Q138791947	60503	07/11/2022	293,47
FKY7A36	Z113241914	50020	08/11/2022	390,46	FKY7A36	Z113242024	50020	08/11/2022	260,32	FPD4640	Q138813947	60503	08/11/2022	293,47	FPD5B86	Z113209684	50020	08/11/2022	260,32
FKZ2J35	Q138719237	60503	05/11/2022	293,47	FKZ9D33	Q138629477	60503	05/11/2022	293,47	FPD7A58	A006883808	76331	09/11/2022	293,47	FPF6C51	Z113203084	50020	08/11/2022	260,32
FLA4F01	Z113232894	50020	08/11/2022	260,32	FLC6614	Z113172404	50020	08/11/2022	586,94	FPF6F06	Z113252704	50020	08/11/2022	260,32	FPF6F29	Q138613637	60503	04/11/2022	293,47
FLD6E10	A048708460	55412	08/11/2022	195,23	FLD6112	Q138744757	60503	06/11/2022	293,47	FPL5558	Z113224864	50020	08/11/2022	586,94	FPN9F87	Z113153584	50020	08/11/2022	260,32
FLD7A67	Q138720337	60503	05/11/2022	293,47	FLD7294	A050707750	52151	07/11/2022	293,47	FPOOG50	A000241618	55500	08/11/2022	130,16	FPO1D10	Q138697127	74550	04/11/2022	130,16
FLD7407	Z113261604	50020	08/11/2022	586,94	FLD7478	A048708346	51851	07/11/2022	195,23	FPR6127	A057506874	54521	07/11/2022	195,23	FPR9A59	Q138809547	60503	08/11/2022	293,47
FLD7530	Q138778307	74550	07/11/2022	130,16	FLF8F38	Q138785457	74550	07/11/2022	130,16	FPT5188	Z113153704	50020	08/11/2022	586,94	FFU0E49	Q138739477	74550	06/11/2022	130,16
FLG7G98	Q138718027	74550	05/11/2022	130,16	FLJ9793	A041907670	76331	08/11/2022	293,47	FPU4D39	Q138654777	60503	06/11/2022	293,47	FPV3C38	Q138752227	74550	07/11/2022	130,16
FLO4B45	Q138772477	74550	07/11/2022	130,16	FLP0802	Z113162504	50020	08/11/2022	390,46	FPV6630	A050115977	55412	08/11/2022	195,23	FPW2154	Z113203964	50020	08/11/2022	260,32
FLP1011	Z113204074	50020	08/11/2022	260,32	FLQ6J58	Q138646417	74550	05/11/2022	130,16	FPX2151	Q138741237	74550	06/11/2022	130,16	FPX9133	Z113240704	50020	08/11/2022	260,32
FLS5207	Z113158534	50020	08/11/2022	586,94	FLS5448	A009053911	76331	08/11/2022	293,47	FQD2A45	Q138787767	74550	07/11/2022	130,16	FQE4616	Q113228274	50020	08/11/2022	260,32
FLS6452	Z113182624	50020	08/11/2022	586,94	FLU4C05	Q138713957	74550	05/11/2022	130,16	FQE5148	A021815087	57380	08/11/2022	293,47	FQE7A36	Q138801517	60503	08/11/2022	293,47
FLU5E03	Z113211664	50020	08/11/2022	586,94	FLV4927	Q137106307	74550	14/10/2022	130,16	FQF5349	A051705824	76331	08/11/2022	293,47	FQG4378	Q138804047	74550	08/11/2022	130,16
FLV5E67	A049910912	55412	08/11/2022	195,23	FLW9972	Q138796017	74550	07/11/2022	130,16	FOH3E11	Z113209244	50020	08/11/2022	586,94	FQJ4A11	A002480938	73662	07/11/2022	130,16
FLY2486	Q138604727	60503	04/11/2022	293,47	FLY3801	Z113144344	50020	08/11/2022	586,94	FQJ0177	Z113155124	50020	08/11/2022	586,94	FQK7J07	Q138635307	74550	05/11/2022	130,16
FLY6130	Z113179874	50020	08/11/2022	390,46	FLY6221	Q138780397	74550	07/11/2022	130,16	FQLC149	Q138770607	74550	07/11/2022	130,16	FQLC149	Q138804157	74550	08/11/2022	130,16
FLY6344	Q138772147	74550	07/11/2022	130,16	FLZ1D23	Q138807907	60503	08/11/2022	293,47	FQM3B58	Z113193074	50020	08/11/2022	586,94	FQN7G26	Z113237304	50020	08/11/2022	586,94
FMA5508	A048708320	55412	07/11/2022	195,23	FMC2998	A051126891	76331	08/11/2022	293,47	FQQ3488	Q138626837	74550	05/11/2022	130,16	FQQ5277	Z113255774	50020	08/11/2022	586,94
FMC4H13	Q138777107	74550	07/11/2022	130,16	FME8048	Q138747617	74550	06/11/2022	130,16	FQR8J85	A050115861	55412	07/11/2022	195,23	FQR9F83	Q138737607	74550	06/11/2022	130,16
FMF1873	Q138702077	74550	04/11/2022	130,16	FMH7912	Z113151504	50020	08/11/2022	260,32	FQS4459	A052305927	54521	09/11/2022	195,23	FQS5H88	Q138657857	74630	06/11/2022	195,23
FMH7912	Z113235104	50020	08/11/2022	260,32	FMH7912	Z113240044	50020	08/11/2022	390,46	FQS6593	A006883867	76331	09/11/2022	293,47	FQT0156	Q138771597	74550	07/11/2022	130,16
FMH7912	Z113244444	50020	08/11/2022	260,32	FMH9E23	Q138657967	74550	06/11/2022	130,16	FQTS413	Q138796897	74550	07/11/2022	130,16	FQT1792	Q138754987	60503	06/11/2022	293,47
FMH9E23	Q138666547	74550	06/11/2022	130,16	FMI2I21	Z113152044	50020	08/11/2022	586,94	FQT7957	Q138625737	74550	05/11/2022	130,16	FQV0405	Z113191974	50020	08/11/2022	586,94
FMJ4181	Q138780067	74550	07/11/2022	130,16	FMJ6809	Q138540927	74550	02/11/2022	130,16	FQV5I46	Z113230474	50020	08/11/2022	260,32	FQX9J23	Z113235644	50020	08/11/2022	260,32
FMK2C51	Z113180754	50020	08/11/2022	586,94	FMK4246	Q138754547	60503	06/11/2022	293,47	FQY1C86	A006883735	76251	09/11/2022	293,47	FQY4162	Z113216944	50020	08/11/2022	260,32
FML0461	Q138666877	74550	06/11/2022	130,16	FML4E96	Q138607697	74550	04/11/2022	130,16	FQY6181	Z113260614	50020	08/11/2022	586,94	FQZ0468	A001036104	55500	09/11/2022	130,16
FML5339	A053304410	55500	06/11/2022	130,16	FML6262	Z113238394	50020	08/11/2022	260,32	FRA0328	Q138783147	60503	07/11/2022	293,47	FRA3G13	Q138762247	74550	07/11/2022	130,16
FML7817	Z113222224	50020	08/11/2022	586,94	FMN5E91	Q138697457	74550	04/11/2022	130,16	FRA3G53	Q138784687	74550	07/11/2022	130,16	FRA6126	Q138640367	74630	05/11/2022	195,23
FMN7081	A051317018	76331	07/11/2022	293,47	FMP2349	Q138805807	74550	08/11/2022	130,16	FRA8E02	Q138762357	74630	07/11/2022	195,23	FRB0525	Z113159634	50020	08/11/2022	260,32
FMP5786	A003090997	54600	07/11/2022	130,16	FMP7467	Z113153034	50020	08/11/2022	260,32	FRB2936	A046518612	55412	08/11/2022	195,23	FRC1E16	Q137027767	74630	15/10/2022	195,23
FMQ2A81	Z113198244	50020	08/11/2022	260,32	FMR3B44	Q138748937	74550	06/11/2022	130,16	FRC3394	A003254621	55920	07/11/2022	130,16	FRC5B72	Q138809987	74550	08/11/2022	130,16
FMR7G27	Z113182304	50020	08/11/2022	586,94	FMR9463	A04710347	76331	08/11/2022	293,47	FRC5I32	Q138704607	74550	04/11/2022	130,16	FRD3179	Z113245004	50020	08/11/2022	260,32
FMS1060	Q138711427	74550	05/11/2022	130,16	FMT6E09	Q138750707	74550	06/11/2022	130,16	FRE0B39	Q138754767	60503	06/11/2022	293,47	FRG3115	Z113251374	50020	08/11/2022	260,32
FMSU685	Q138741127	74550	06/11/2022	130,16	FMT7409	A003254656	55500	07/11/2022	130,16	FRG4831	Z113177014	50020	08/11/2022	390,46	FRG8H17	A046107345	54521	08/11/2022	195,23
FMV1A16	A0513174517	74550	04/11/2022	130,16	FMV1E90	Q138380437	74550	27/10/2022	130,16	FRG9408	Q138782927	74550	07/11/2022	130,16	FRH1749	Z113161614	50020	08/11/2022	260,32
FMV1169	Q138611007	74550	04/11/2022	130,16	FMX7540	Q138796787	74550	07/11/2022	130,16	FRJ3I22	Z113173604	50020	08/11/2022	586,94	FRJ3102	A046720420	55412	07/11/2022	195,23
FMZ7J95	Q138787547	60503	07/11/2022	293,47	FMZ8C56	A002480946	76252	09/11/2022	293,47	FRK3E56	A046720489	55412	07/11/2022	195,23	FRN5016	Q138695147	74550	04/11/2022	130,16
FNA2A28	Z113207374	50020	08/11/2022	390,46	FNA4587	Q138780407	60503	07/11/2022	293,47	FRP0J74	Z113171954	50020	08/11/2022	260,32	FRP8F09	A051316992	51851	07/11/2022	195,23
FNA7B27	Z113261164	50020	08/11/2022	260,32	FNB7607	Z113177454	50020	08/11/2022	260,32	FRQ5551	Z113231244	50020	08/11/2022	260,32	FRQ8630	Q137030517	74550	15/10/2022	130,16
FNB7607	Z113177564	50020	08/11/2022	260,32	FNC5689	Q138789637	74550	07/11/2022	130,16	FRR4E43	A042707550	73662	09/11/2022	130,16	FRS1633	Q138700427	60503	04/11/2022	293,47
FNC6259	A048312787	55412	08/11/2022	195,23	FNE1882	Q138640037	60503	05/11/2022	293,47	FRU0I26	A020223348	55414	08/11/2022	195,23	FRU6E55	Z113189884	50020	08/11/2022	1.760,82
FNF3F81	Q138764887	60503	07/11/2022	293,47	FNG5F73	A049316557	55412	08/11/2022	195,23	FRV7963	Q138713627	74550	05/11/2022	130,16	FRW4584	A011238877	51851	07/11/2022	195,23
FNG6935	Q138640707	74630	05/11/2022	195,23	FNH6345	Q138709667	74710	05/11/2022	880,41	FRX3495	Q138700207	74550	04/11/2022	130,16	FRX5E73	Q138793267	60503	07/11/2022	293,47
FNH7929	Z113247964	50020	08/11/2022	260,32	FNH4D94	Z113169644	50020	08/11/2022	586,94	FRX6C16	A041907645	76331	07/11/2022	293,47	FRY4710	Q138814497	74550	08/11/2022	130,16
FNH8998	Q138603307	60503	04/11/2022	293,47	FNJ1628	Q138616607	60503	04/11/2022	293,47	FRZ4939	Q138703397	74550	04/11/2022	130,16	FSB3620	Q138696807	74550	04/11/2022	130,16
FNJ2429	A000241669	55500	08/11/2022	130,16	FNM2E96	Q138800807	74550	08/11/2022	130,16	FSC3576	A004902740	76331	07/11/2022	293,47	FSC9986	Q138723857	74550	05/11/2022	130,16
FNM2E96	Z113212104	50020	08/11/2022	260,32	FNM2E96	Z113212214	50020	08/11/2022	260,32	FSD7I05	Z113233664	50020	08/11/2022	586,94	FSD9A04	Z113145664	50020	08/11/2022	260,32
FNM9131	Q138755867	74550	06/11/2022	130,16	FNO1243	Q138643447	74550	05/11/2022	130,16	FSD9A04	Z113161284	50020	08/11/2022	260,32	FSE8218	A009476715	76331	08/11/2022	293,47
FNQ4P00	Q138760487	74550																	

FUL4E81	Z11321554	50020	08/11/2022	260,32	FUL8139	A010837602	56222	09/11/2022	88,38
FUM5243	Q138767087	74550	07/11/2022	130,16	FUM5330	A049910963	55412	09/11/2022	195,23
FUN7298	A049316522	51851	07/11/2022	195,23	FUO0473	A048708281	55412	07/11/2022	195,23
FUO6723	A046914402	76331	09/11/2022	293,47	FUP2701	A001264840	51851	07/11/2022	195,23
FUP6173	Q138603187	65033	04/11/2022	293,47	FUP8H28	Q138743327	74550	06/11/2022	130,16
FUQ1052	Z113190984	50020	08/11/2022	260,32	FUQ1052	Z113218814	50020	08/11/2022	260,32
FUQ3C05	A007709003	55414	08/11/2022	195,23	FUR0889	Q138745417	74550	06/11/2022	130,16
FUR2961	Q138669307	74550	06/11/2022	130,16	FUR3456	A042506750	76331	08/11/2022	293,47
FUR9748	A048510503	55412	09/11/2022	195,23	FUS3154	Z113260394	50020	08/11/2022	260,32
FUS3540	Q138662037	74550	06/11/2022	130,16	FUS4379	Q138749377	74550	06/11/2022	130,16
FUS6883	A045706288	55500	07/11/2022	130,16	FUTE8E8	Z113251594	50020	08/11/2022	260,32
FUU4D72	A050514774	65300	08/11/2022	195,23	FUU6236	Z113187794	50020	08/11/2022	260,32
FUW3197	A047710266	55412	07/11/2022	195,23	FUW6789	A004486690	55500	08/11/2022	130,16
FUY4F09	A051126824	51851	08/11/2022	195,23	FUZ0369	Q138701417	74630	04/11/2022	195,23
FUZ7C02	Q138609907	74550	04/11/2022	130,16	FVA3A08	Q138718807	74550	05/11/2022	130,16
FVA5832	A054304987	55414	08/11/2022	195,23	FVB5E31	Q138699437	74550	04/11/2022	130,16
FVC9D37	Z113173934	50020	08/11/2022	586,94	FVF2C14	Q138730017	74550	05/11/2022	130,16
FVH3198	Q138631477	74550	04/11/2022	130,16	FVHE609	Z113257644	50020	08/11/2022	586,94
FVH7111	Z113206494	50020	08/11/2022	260,32	FVJ1F78	Q138455567	74550	01/11/2022	130,16
FVJ5282	Z113195934	50020	08/11/2022	260,32	FVJ6326	Z113218154	50020	08/11/2022	260,32
FVK0793	Q138799107	74550	08/11/2022	130,16	FVK4E67	Q138755317	74550	06/11/2022	130,16
FVK4704	Q138711317	74550	05/11/2022	130,16	FVK9942	Z113168104	50020	08/11/2022	260,32
FVL5C57	A051126808	76841	08/11/2022	130,16	FVM2500	Q138630577	74550	05/11/2022	130,16
FVM6C59	Q138633437	74550	05/11/2022	130,16	FVNBC94	Q138807237	74550	08/11/2022	130,16
FVO5230	Z113156774	50020	08/11/2022	586,94	FVP9G70	Z113178554	50020	08/11/2022	260,32
FVQ7417	A048708354	55412	08/11/2022	195,23	FVR3888	Q138808117	74550	08/11/2022	130,16
FVR6176	Q138701637	74550	04/11/2022	130,16	FVS2A33	Z113227504	50020	08/11/2022	586,94
FVS3B83	Z113163704	50020	08/11/2022	390,46	FVT6167	Q138441597	74550	16/10/2022	130,16
FVU4120	A050320910	76251	08/11/2022	293,47	FVV3E16	Z113261054	50020	08/11/2022	260,32
FVV3154	Z113262814	50020	08/11/2022	0,00	FVVF688	A003657343	51851	08/11/2022	195,23
FVV9C34	Q138663467	74710	06/11/2022	880,41	FVW2D54	Z113146104	50020	08/11/2022	260,32
FVW2575	A000241812	55500	08/11/2022	130,16	FVX7812	Z113169314	50020	08/11/2022	586,94
FVZ3493	Q138634317	65033	05/11/2022	293,47	FWA1D81	Z113183064	50020	08/11/2022	260,32
FWA1890	Q138701967	65033	04/11/2022	293,47	FWB6179	Q138731557	74550	05/11/2022	130,16
FWC2B68	A051126859	76331	08/11/2022	293,47	FWD0042	Z113252144	50020	08/11/2022	260,32
FWE9393	Q138789747	74550	07/11/2022	130,16	FWF3D03	Z113208804	50020	08/11/2022	260,32
FWG0377	Z113231904	50020	08/11/2022	260,32	FWH8879	Q138740467	74550	06/11/2022	130,16
FWI7999	Z113143134	50020	08/11/2022	260,32	FWJ6907	Q138711537	74630	05/11/2022	195,23
FWJ9439	A00683832	76331	09/11/2022	293,47	FWK8909	Z113160304	50020	08/11/2022	260,32
FWK8909	Z113211884	50020	08/11/2022	260,32	FWK9G39	Z113156444	50020	08/11/2022	260,32
FWL4H67	Q138696247	74630	04/11/2022	195,23	FWL4H67	Q138810427	74630	08/11/2022	195,23
FWL4H67	Q138812187	74630	08/11/2022	195,23	FWL4279	Q138810647	74550	08/11/2022	0,00
FWL8133	Z113184274	50020	08/11/2022	586,94	FWM4445	A006081914	59670	08/11/2022	1.467,35
FWN6A19	Q138809327	65033	08/11/2022	293,47	FWN7088	A050707777	55412	07/11/2022	195,23
FWN8070	Q138657637	65033	06/11/2022	293,47	FWP4F81	Z113218604	50020	08/11/2022	260,32
FWR0F37	A046110264	76331	08/11/2022	293,47	FWR2J67	Q138784027	74550	07/11/2022	130,16
FWR8H26	Z113166904	50020	08/11/2022	260,32	FWS0155	Q138796127	74550	07/11/2022	130,16
FWT3338	Q134166337	74550	17/09/2022	130,16	FWT7D78	Q138618587	74550	04/11/2022	130,16
FWU0H96	Z113186474	50020	08/11/2022	260,32	FWU9757	Q138709997	74550	05/11/2022	0,00
FWX3484	Q138606607	74550	04/11/2022	130,16	FWY5G36	Q138762027	74630	07/11/2022	195,23
FWY8A87	Q138791287	74550	07/11/2022	130,16	FWZ3906	Q138626507	74550	05/11/2022	130,16
FWZ4811	Q138700647	74550	04/11/2022	130,16	FXA2002	Z113179434	50020	08/11/2022	586,94
FXC3265	Z113260504	50020	08/11/2022	260,32	FXD1I55	Z113244114	50020	08/11/2022	260,32
FXD2145	Z11326564	50020	08/11/2022	0,00	FXE5G51	A007104730	60412	09/11/2022	195,23
FXF2628	A050707718	55412	07/11/2022	195,23	FXG7303	Q138638387	74550	05/11/2022	130,16
FXI3817	A048916330	76331	07/11/2022	293,47	FXK3J58	Z113260064	50020	08/11/2022	260,32
FXM6098	Z113219584	50020	08/11/2022	260,32	FXN4353	Q138722097	74550	05/11/2022	130,16
FXN5877	Z113201874	50020	08/11/2022	260,32	FXN6818	Q133411307	74550	10/09/2022	130,16
FXO4132	A048708257	55412	07/11/2022	195,23	FXP0774	Z113204954	50020	08/11/2022	260,32
FXP0774	Z113205064	50020	08/11/2022	390,46	FXP3075	Q138747837	74550	06/11/2022	130,16
FXP9G98	Z113244004	50020	08/11/2022	260,32	FXR0H87	Z113203634	50020	08/11/2022	260,32
FXR3269	Q138728807	65033	05/11/2022	293,47	FXSS487	Q138748277	74550	06/11/2022	130,16
FXS9030	A047107101	55412	09/11/2022	195,23	FXT3778	A010444554	59910	08/11/2022	293,47
FXT5166	A003449520	51851	08/11/2022	195,23	FXT8D47	A047912233	55411	07/11/2022	0,00
F XU2G56	Z113197584	50020	08/11/2022	260,32	F XU9199	Q138805697	65033	08/11/2022	293,47
FXV9I52	A010053415	54521	08/11/2022	195,23	FXW1070	Q138638057	74710	05/11/2022	880,41
FXW5133	Z113246104	50020	08/11/2022	260,32	FXY3593	Q138757407	74550	06/11/2022	130,16
FXZ9319	Q138798007	74550	07/11/2022	130,16	FYB0F69	Z113246204	50020	08/11/2022	260,32
FYB1A01	Z113257424	50020	08/11/2022	260,32	FYC0B24	A022412822	60501	07/11/2022	293,47
FYC4159	A046914313	55412	08/11/2022	0,00	FYD0G96	A046518450	55412	07/11/2022	195,23
FYD0487	Z113199014	50020	08/11/2022	586,94	FYD6127	Z113166564	50020	08/11/2022	260,32
FYD6064	Z113230694	50020	08/11/2022	260,32	FYK2D21	Z113163604	50020	08/11/2022	586,94
FYK3445	Q138748507	74550	06/11/2022	130,16	FYL3F52	Z113222334	50020	08/11/2022	260,32
FYM1640	Q138797887	74550	07/11/2022	130,16	FYN0038	A046518361	55412	07/11/2022	195,23
FYOSH27	Q138779847	65033	07/11/2022	293,47	FYP3F07	Z113146324	50020	08/11/2022	586,94
FYP3F07	Z113181304	50020	08/11/2022	260,32	FYP3F07	Z113234324	50020	08/11/2022	390,46
FYP3F07	Q138234764	50020	08/11/2022	1.760,82	FYP7H25	Q138631567	65033	05/11/2022	293,47
FYQ7C81	Z113235314	50020	08/11/2022	586,94	FYR0G06	Z113235864	50020	08/11/2022	260,32
FYR2R24	Z113178994	50020	08/11/2022	586,94	FYR6325	A001465595	55500	22/10/2022	130,16
FYU5615	Q138746517	74550	06/11/2022	130,16	FYW8E05	Z113228824	50020	08/11/2022	260,32

FYW8E05	Z113240594	50020	08/11/2022	260,32	FYX6G45	A003254567	55500	07/11/2022	0,00
FYY2D28	Z113174604	50020	08/11/2022	260,32	FYZ8478	Q135537927	74550	30/09/2022	130,16
FZD0523	Q138754657	74550	06/11/2022	130,16	FZD9159	A045706229	55500	07/11/2022	130,16
FZE9798	A004273522	54525	09/11/2022	195,23	FZ11E02	Z113210014	50020	08/11/2022	260,32
FZJ2383	Z113220354	50020	08/11/2022	260,32	FZJ9A03	Q138774347	74550	07/11/2022	130,16
FZL4G78	Q133027397	74550	08/09/2022	0,00	FZM4114	A046312640	76331	08/11/2022	293,47
FZP1J10	Z113162274	50020	08/11/2022	260,32	FZS3E15	Z113233004	50020	08/11/2022	586,94
FZT8029	Q138812847	74550	08/11/2022	130,16	FZV4042	Z113221564	50020	08/11/2022	260,32
FZX1184	Z113163924	50020	08/11/2022	260,32	FZZ1985	A003039160	76331	09/11/2022	293,47
GAA3444	A047107063	76331	09/11/2022	293,47	GAA7481	Z113148524	50020	08/11/2022	260,32
GAA7481	Z113148524	50020	08/11/2022	260,32	GAC0114	Z113222664	50020	08/11/2022	586,94
GAF1C20	A022012298	70481	08/11/2022	293,47	GAG2329	Z113222994	50020	08/11/2022	586,94
GAG7410	Z113236084	50020	08/11/2022	586,94	GAK1A27	Z113176244	50020	08/11/2022	586,94
GAK1A27	Z113176244	50020	08/11/2022	586,94	GAK7E72	Z113177904	50020	08/11/2022	260,32
GAL0754	A021411121	55680	09/11/2022	195,23	GAL5A48	Z113170414	50020	08/11/2022	390,46
GAM5A48	Z113170414	50020	08/11/2022	390,46	GAO3061	Z113193624	50020	08/11/2022	586,94
GAO3061	Z113193624	50020	08/11/						

GDQ5244	Z113249394	50020	08/11/2022	260,32	GDQ7C25	A045304139	54521	08/11/2022	0,00	GHQ1133	Z113147644	50020	08/11/2022	260,32	GHQ8F30	Q138632667	74550	05/11/2022	130,16
GDQ9684	Z113177784	50020	08/11/2022	260,32	GDR1J65	Z113170084	50020	08/11/2022	260,32	GHR2G67	Z113157434	50020	08/11/2022	586,94	GHR8800	Z113185154	50020	08/11/2022	586,94
GDT1014	Z113219364	50020	08/11/2022	260,32	GDT6627	Z113247744	50020	08/11/2022	586,94	GHS2H21	Z113178664	50020	08/11/2022	260,32	GHS2440	Q138781497	74550	07/11/2022	130,16
GDU4H11	Q138608137	74550	04/11/2022	130,16	GDV4F75	Q138729907	74550	05/11/2022	0,00	GHT8D92	Z113158864	50020	08/11/2022	586,94	GHT8D92	Z113235754	50020	08/11/2022	586,94
GDW2360	A015684782	51851	08/11/2022	195,23	GDW7473	Z113256764	50020	08/11/2022	260,32	GHU0A16	A003449503	51851	08/11/2022	195,23	GHV0F28	Z113199784	50020	08/11/2022	586,94
GDX1A38	Q138696467	74550	04/11/2022	130,16	GDXS546	Z113165134	50020	08/11/2022	390,46	GHW3D23	A042506768	73662	08/11/2022	130,16	GHY0D57	Z113184054	50020	08/11/2022	260,32
GDX8250	Q138803717	60503	08/11/2022	293,47	GDY0F97	Q138628607	60503	05/11/2022	293,47	GHY0E09	Z113238944	50020	08/11/2022	586,94	GHZ6J31	Z113174704	50020	08/11/2022	260,32
GDY2J06	Q138695917	60503	04/11/2022	293,47	GDY3A89	Z113225634	50020	08/11/2022	260,32	GHZ7D68	A003657203	54521	07/11/2022	195,23	GHZ8C87	A046518400	55411	07/11/2022	195,23
GDY4145	A054305045	54521	09/11/2022	195,23	GDY6965	Z113249504	50020	08/11/2022	260,32	GIA0E36	Q138760607	74550	07/11/2022	130,16	GIA0E36	Z113155564	50020	08/11/2022	260,32
GDY7G02	Z113243014	50020	08/11/2022	260,32	GDZ8336	A003657220	54521	07/11/2022	195,23	GIA0E36	Z113171184	50020	08/11/2022	390,46	GIA8363	Z113181084	50020	08/11/2022	260,32
GEA0016	Q138628487	74550	05/11/2022	130,16	GEA2F71	Z113147094	50020	08/11/2022	260,32	GIA8363	Z113195824	50020	08/11/2022	260,32	GIB8114	A053906541	76332	07/11/2022	293,47
GEA6104	Q138776007	60503	07/11/2022	293,47	GEB0344	A054305061	55250	09/11/2022	130,16	GID3348	Q138716997	60503	05/11/2022	293,47	GID4273	Z113154244	50020	08/11/2022	260,32
GEB4A07	A000241804	55500	08/11/2022	130,16	GEC1D06	Q138636407	60503	05/11/2022	293,47	GID4273	Z113195274	50020	08/11/2022	260,32	GID6G27	Z113215404	50020	08/11/2022	260,32
GEC6C83	Z113238724	50020	08/11/2022	260,32	GEDI1A8	A002694431	76331	08/11/2022	293,47	GIF0F11	Q138783367	74550	07/11/2022	130,16	GIF1706	A003254702	55500	07/11/2022	130,16
GEE3145	Z113176134	50020	08/11/2022	586,94	GEG0G95	Z113154804	50020	08/11/2022	260,32	GIF2812	Z113197474	50020	08/11/2022	260,32	GII3A54	Z113264904	50020	08/11/2022	260,32
GEG2068	Q138619247	74630	04/11/2022	195,23	GEG9057	A003039283	53800	09/11/2022	130,16	GI17879	Z113179004	50020	08/11/2022	0,00	GIJ5G48	Q138709337	74550	05/11/2022	130,16
GEH1H56	Q138751357	74550	06/11/2022	130,16	GEH2014	Q138808007	60503	08/11/2022	293,47	GIJ5I38	Z113148744	50020	08/11/2022	260,32	GIJ5I38	Z113156004	50020	08/11/2022	260,32
GEH6H78	A045505797	60501	08/11/2022	293,47	GEI7850	Z113248844	50020	08/11/2022	260,32	GIK5I65	Z113205404	50020	08/11/2022	260,32	GIP7H18	Q138782157	74550	07/11/2022	130,16
GEI8369	Z113169754	50020	08/11/2022	586,94	GEJ3C20	Q138772257	74550	07/11/2022	130,16	GIL0I93	Q138746847	74550	06/11/2022	130,16	GIL3877	A054305010	76331	09/11/2022	293,47
GEK0199	Z113227724	50020	08/11/2022	260,32	GEL2J21	Q138774127	74550	07/11/2022	130,16	GIL5719	A000241707	55500	08/11/2022	130,16	GIL6378	A050320880	55412	08/11/2022	195,23
GEL3557	A049316565	55500	08/11/2022	130,16	GEL5487	Q138733977	74550	06/11/2022	130,16	GIL7H52	A011640918	76331	08/11/2022	293,47	GIL9106	Q138789207	60503	07/11/2022	293,47
GEM0C61	Q138739917	60503	06/11/2022	0,00	GEM3A68	Q138737507	60503	06/11/2022	293,47	GIM3I11	A045505703	77142	08/11/2022	130,16	GIM3597	Q138660167	74550	06/11/2022	130,16
GEN4D56	Q138721547	74550	05/11/2022	130,16	GEN5E66	Z113196154	50020	08/11/2022	390,46	GIN2A86	A051317026	60501	07/11/2022	293,47	GIM5453	A051126875	55412	08/11/2022	195,23
GEN5E66	Z113196374	50020	08/11/2022	586,94	GEN5E66	Z113230254	50020	08/11/2022	260,32	GIO0777	Z113182954	50020	08/11/2022	260,32	GIP7H18	Q138782157	74550	07/11/2022	130,16
GEN7969	Z113259624	50020	08/11/2022	260,32	GEN9I27	A008645246	58511	09/11/2022	130,16	GIR3H41	Q138633767	74550	05/11/2022	0,00	GIS7C28	A050514855	55412	08/11/2022	195,23
GE09C89	Z113163814	50020	08/11/2022	260,32	GEP2C41	Q138762467	74630	07/11/2022	195,23	GIT0D87	A046914305	55412	08/11/2022	195,23	GIT4G02	Z113158974	50020	08/11/2022	260,32
GEQ2999	A005677708	55500	08/11/2022	130,16	GEQ4242	Z113194174	50020	08/11/2022	260,32	GITS885	Q138779187	74550	07/11/2022	0,00	GIU0D56	A003884331	51851	09/11/2022	195,23
GEQ9D91	A046312658	76331	08/11/2022	293,47	GER1116	A049316425	55412	07/11/2022	195,23	GIU1883	Z113159084	50020	08/11/2022	260,32	GIU7C39	A051126913	76331	08/11/2022	293,47
GES6720	Z113176804	50020	08/11/2022	390,46	GET2003	Q138745197	74550	06/11/2022	130,16	GIV4H98	Q138770497	60503	07/11/2022	293,47	GIU7B68	A003657424	55414	09/11/2022	195,23
GEU4H97	Q138610227	74550	04/11/2022	130,16	GEU9000	Q138767747	74550	07/11/2022	130,16	GIV0720	A004902759	60412	07/11/2022	195,23	GIX3991	Q138615947	74550	04/11/2022	130,16
GEV3A65	Q138782267	74550	07/11/2022	130,16	GEV3J87	Q131731487	74550	29/08/2022	130,16	GIX3991	Q138615947	74550	04/11/2022	130,16	GIY2149	Z113257974	50020	08/11/2022	260,32
GEX0C57	A044909584	60501	09/11/2022	293,47	GEX1390	Z113222004	50020	08/11/2022	586,94	GIZ1669	Z113184384	50020	08/11/2022	260,32	GJB1D18	Z113250714	50020	08/11/2022	586,94
GEX2167	A049316468	51851	07/11/2022	195,23	GEX3G33	A002694440	55920	09/11/2022	130,16	GJDSG65	Q138805147	74550	08/11/2022	130,16	GJE9940	Z113261274	50020	08/11/2022	260,32
GEY0E68	Z113226074	50020	08/11/2022	260,32	GFA2316	Q138710437	74630	05/11/2022	195,23	GJF8668	Z113162934	50020	08/11/2022	0,00	GJG2E93	Z113229154	50020	08/11/2022	260,32
GF89H99	Q138673787	74550	07/11/2022	130,16	GF89H99	Q138673907	74550	07/11/2022	130,16	GJG2E93	Q138729484	50020	08/11/2022	260,32	GJG6G02	Q138703407	74550	04/11/2022	130,16
GFC0G33	Q138690667	74550	06/11/2022	130,16	GFB7A55	Q138385277	74550	27/10/2022	130,16	GJH4389	Z113208144	50020	08/11/2022	586,94	GJH7649	Q138712857	74550	05/11/2022	130,16
GFF2151	Z113157544	50020	08/11/2022	586,94	GF8F01	Z113246424	50020	08/11/2022	586,94	GJI1E89	Q138615407	60503	04/11/2022	293,47	GJH1H51	Z113188124	50020	08/11/2022	260,32
GFF8065	A048510562	55412	09/11/2022	195,23	GFG2626	Z113258964	50020	08/11/2022	260,32	GJI4G16	Z113186584	50020	08/11/2022	260,32	GJI7119	Z113219694	50020	08/11/2022	260,32
GFI1H18	A053304428	76331	08/11/2022	293,47	GFI4654	Q138747507	74550	06/11/2022	130,16	GJJ4409	Z113191534	50020	08/11/2022	586,94	GJJ7798	Z113260724	50020	08/11/2022	390,46
GFJ4A64	Q138642567	74550	05/11/2022	130,16	GFK1750	A007709038	54521	08/11/2022	195,23	GJJ8F62	Z113223654	50020	08/11/2022	260,32	GJK4E79	A046107310	55500	08/11/2022	130,16
GFX9525	Z113233994	50020	08/11/2022	260,32	GFM7G76	Q138472727	74630	01/11/2022	0,00	GJK6I41	Q138810867	60503	08/11/2022	293,47	GJK9C22	Z113216834	50020	08/11/2022	260,32
GFO5H46	Z113237954	50020	08/11/2022	260,32	GFM7G76	Q138472727	74630	01/11/2022	0,00	GJL1C12	Q138710987	74550	05/11/2022	130,16	GJL5B75	Q138708237	74550	04/11/2022	130,16
GFR3118	Q138721987	74550	05/11/2022	130,16	GFR4A26	Z113168434	50020	08/11/2022	260,32	GJM4D15	A009243893	54521	07/11/2022	195,23	GJN5H42	Q138799757	74550	08/11/2022	130,16
GFS1H65	Q138800197	74550	08/11/2022	130,16	GFY5E15	Q138632337	60503	05/11/2022	293,47	GJN6I05	A046518701	51851	08/11/2022	195,23	GJN6I05	Z113250604	50020	08/11/2022	390,46
GGA0434	A054054862	76331	07/11/2022	293,47	GGA3A56	Q138703947	74550	04/11/2022	130,16	GJO8430	Z113252474	50020	08/11/2022	260,32	GJO8430	Z113254344	50020	08/11/2022	390,46
GGA3F45	Z113194394	50020	08/11/2022	260,32	GGA8886	Q138705487	74550	04/11/2022	130,16	GJT9G07	Q138757847	74550	06/11/2022	130,16	GJQ3C57	Z113192194	50020	08/11/2022	260,32
GGB9S11	A003254605	55500	07/11/2022	130,16	GGC8A23	Q138607707	74550	04/11/2022	130,16	GJX3117	Z113178884	50020	08/11/2022	586,94	GJY5G95	Z113164804	50020	08/11/2022	260,32
GGD1938	Q138705927	74550	04/11/2022	130,16	GGE9A85	Q138638277	74550	05/11/2022	130,16	GJY8387	A023413032	54521	08/11/2022	195,23	GJZ1E26	Z113228714	50020	08/11/2022	260,32
GGF5640	Z113204304	50020	08/11/2022	260,32	GGG8955	Q138711097	60503	05/11/2022	293,47	GJZ3G72	Z113173494	50020	08/11/2022	260,32	GJZ3J58	Q138712197	74550	05/11/2022	130,16
GGH0C62	Z113212324	50020	08/11/2022	260,32	GGH0C62	Z113212													

HMJ5382	Q138704717	74550	04/11/2022	130,16	HMZ4445	Z113216614	50020	08/11/2022	586,94
HNG2E77	Z113260834	50020	08/11/2022	586,94	HNW5547	Z113199344	50020	08/11/2022	586,94
HOD4683	Q138761587	74710	07/11/2022	880,41	HOD4683	Q138761697	74630	07/11/2022	195,23
HOJB986	Q138606487	60503	04/11/2022	293,47	HOT6971	A048122210	51851	08/11/2022	195,23
HQJ1632	Q138643227	74630	05/11/2022	195,23	HQL5242	Q138743767	74550	06/11/2022	130,16
HR10805	Q138724297	74550	05/11/2022	130,16	HRL2468	Q138652247	74550	06/11/2022	130,16
HRL2468	Q138735737	74550	06/11/2022	130,16	HRL2468	Q138763347	74550	07/11/2022	130,16
HSP1981	Q138779077	60503	07/11/2022	293,47	HT18F01	Q138640587	74550	05/11/2022	130,16
HTV2613	Q138809107	74550	08/11/2022	130,16	HVASE77	Q138614737	60503	04/11/2022	293,47
HWC0550	Z113248184	50020	08/11/2022	390,46	HWK5G83	A013641750	75870	08/11/2022	293,47
HWO5718	Q138794367	74550	07/11/2022	130,16	IAX5976	Q138647297	74550	05/11/2022	130,16
IJG5261	Q138725407	60503	05/11/2022	293,47	IQL9892	Q138779557	60503	07/11/2022	293,47
IQO2908	A049316590	55412	08/11/2022	195,23	ISP9483	A046518477	55500	07/11/2022	130,16
ITR0H51	Q138743007	74550	06/11/2022	130,16	IWJ9B31	A005677740	55411	08/11/2022	195,23
IXW0342	Q138733427	74550	05/11/2022	0,00	JAI6B52	Z113264574	50020	08/11/2022	390,46
JA3E58	Z113229594	50020	08/11/2022	260,32	JAX1196	Z113246974	50020	08/11/2022	390,46
JBM7A43	Z113225204	50020	08/11/2022	586,94	JCU2A17	Q138757157	74550	06/11/2022	130,16
JEF8141	Q138770937	74550	07/11/2022	130,16	JEF8141	Q138771157	74550	07/11/2022	130,16
JEHS606	Q138750587	74550	06/11/2022	130,16	JEM7785	A048078338	51852	07/11/2022	195,23
JF13442	A048312809	55412	08/11/2022	195,23	JF13442	A050514782	55412	08/11/2022	195,23
JGB5426	A003039119	76331	08/11/2022	293,47	JGD2107	Q138733647	74550	06/11/2022	130,16
JHC0C76	Q138647847	74550	05/11/2022	130,16	JHT6128	Q138621117	74550	05/11/2022	130,16
JHW8F65	Q138790957	74550	07/11/2022	130,16	JH9258	Q138721007	74550	05/11/2022	130,16
JJH9258	Z113190434	50020	08/11/2022	586,94	JJU1252	Z113163264	50020	08/11/2022	260,32
JJH2F60	Z113158204	50020	08/11/2022	260,32	JOZ0377	Q138626397	74550	05/11/2022	130,16
JP0391	Q138698557	74550	04/11/2022	130,16	JPP8E67	Q138781277	74550	07/11/2022	130,16
JRW2799	Z113218484	50020	08/11/2022	260,32	JSL2825	Q138725617	74550	05/11/2022	130,16
JSZ7E10	A000241790	55500	08/11/2022	130,16	JUH6186	Q138538407	74550	02/11/2022	130,16
JYE2625	A045505738	51851	08/11/2022	195,23	KAT4H73	A046518655	76331	08/11/2022	293,47
KDD4233	A048122333	55412	08/11/2022	195,23	KEW6737	A004903054	51851	09/11/2022	195,23
KFF6277	A048708303	55412	07/11/2022	195,23	KID0696	Q138710327	74550	05/11/2022	130,16
KIS5488	A047107039	76332	08/11/2022	293,47	KKE2123	Q138629587	74710	05/11/2022	880,41
KKX3G16	Q138640697	60503	05/11/2022	293,47	KLK2095	Q138619907	74550	04/11/2022	130,16
KMX4E09	Z113163594	50020	08/11/2022	586,94	KNL3344	Q138628817	74550	05/11/2022	130,16
KOA6B36	A046518566	54521	08/11/2022	195,23	KPA2591	Q137108177	74630	15/10/2022	195,23
KPA2591	Q138332807	74550	29/10/2022	130,16	KP12276	Q138754437	74550	06/11/2022	130,16
KPI6A85	Q138644217	60503	05/11/2022	293,47	KQJ2C21	Z113194834	50020	08/11/2022	390,46
KQU2012	Q138662697	74550	06/11/2022	130,16	KQY0928	Q138802947	74630	08/11/2022	195,23
KRY2852	Q138737167	60503	06/11/2022	293,47	KRZ8771	Z113179654	50020	08/11/2022	390,46
KVO7G74	Q138606157	74710	04/11/2022	880,41	KVO7G74	Q138801847	74710	08/11/2022	880,41
KVX9345	Q138778857	74550	07/11/2022	130,16	KXG6122	Z113253574	50020	08/11/2022	260,32
KXH6599	Q138644007	74550	05/11/2022	130,16	KXX8145	Z113236414	50020	08/11/2022	586,94
KZB2348	A048708222	55412	07/11/2022	195,23	LAO2708	Q138664347	74550	06/11/2022	130,16
LBM9895	A046518434	51851	07/11/2022	195,23	LCL1843	Z113229704	50020	08/11/2022	586,94
LLZ2818	Q138695037	74550	04/11/2022	130,16	LPQ8585	A046518574	55500	08/11/2022	130,16
LPW9C80	A003657378	76331	08/11/2022	293,47	LQO7J43	Z113165204	50020	08/11/2022	260,32
LSJ9F44	Q138386047	74550	28/10/2022	130,16	LSO9J75	Q138601537	60503	04/11/2022	293,47
LTO1178	A050320988	55412	08/11/2022	195,23	LTX5F03	Q138663807	74550	06/11/2022	130,16
MBA1E25	A050115896	55250	08/11/2022	130,16	MBA1E25	A051126794	57463	08/11/2022	130,16
MCB9793	Q138647187	74550	05/11/2022	130,16	MFS2H94	Q138749267	74630	06/11/2022	195,23
MFZ5664	Q138628597	60503	05/11/2022	293,47	MGE6161	Q138765107	74550	07/11/2022	130,16
MHH9E60	Q138798887	74630	08/11/2022	195,23	MHS9C37	Z113203194	50020	08/11/2022	586,94
MID3G72	A046312500	55412	07/11/2022	195,23	MJCXA26	Q138788427	74550	07/11/2022	130,16
MJN3538	Z113185264	50020	08/11/2022	390,46	MLM1873	A002480962	55500	09/11/2022	130,16
MLP0A85	A046518370	55412	07/11/2022	195,23	MLU5144	Q138703177	74550	04/11/2022	130,16
MLV1392	A004902902	51851	08/11/2022	195,23	MMHF545	Z113248404	50020	08/11/2022	390,46
MMX7461	Q138796677	74550	07/11/2022	130,16	MNM2767	A006883751	51851	09/11/2022	195,23
MNM3799	A048916410	54600	07/11/2022	130,16	MQF9560	Z113162714	50020	08/11/2022	260,32
MQT6G03	Q1388312710	76331	08/11/2022	293,47	MRM0038	Z113158094	50020	08/11/2022	260,32
MRM0348	Z113217604	50020	08/11/2022	260,32	MSZ3090	Z113230144	50020	08/11/2022	260,32
MWE8648	Q138704937	60503	04/11/2022	293,47	MWH6G54	A003884323	76332	09/11/2022	293,47
MWJ0750	Q138704387	60503	04/11/2022	293,47	MXF6D33	A046518590	55412	08/11/2022	195,23
MZL4670	Z113170444	50020	08/11/2022	586,94	NCY5895	Q138694267	60503	04/11/2022	293,47
NFW9210	Z113210344	50020	08/11/2022	586,94	NGE0282	Q138661267	74630	06/11/2022	195,23
NJG7J48	Z113242794	50020	08/11/2022	390,46	NJG7J48	Z113242804	50020	08/11/2022	390,46
NJG7J48	Z113257864	50020	08/11/2022	586,94	NKT7047	Q138620127	74550	05/11/2022	130,16
NL8154	Q138775117	60503	07/11/2022	293,47	NM6121	Q138791617	60503	07/11/2022	293,47
NNJ0157	Q138794257	74550	07/11/2022	130,16	NOA2656	A009243885	54521	07/11/2022	195,23
NPN0054	A049316506	76331	07/11/2022	293,47	NQM9J23	A046518469	55417	07/11/2022	195,23
NRL6592	A050320902	55412	08/11/2022	195,23	NSDIG19	Q137030847	74550	15/10/2022	130,16
NUJ9G28	Z113198904	50020	08/11/2022	260,32	NVX1381	Q138696027	74550	04/11/2022	130,16
NWC2E89	A048122228	56650	08/11/2022	130,16	NYG0163	A005677716	55500	08/11/2022	130,16
NYT0253	Q138765987	74550	07/11/2022	130,16	NZHBB24	Q138795247	74550	07/11/2022	130,16
NZ13938	Q138771927	74550	07/11/2022	130,16	NZU2390	A050115837	73662	07/11/2022	130,16
NZV5457	Q138752127	74550	06/11/2022	130,16	OAG9F23	Z113144784	50020	08/11/2022	260,32
OAK0312	Q138586907	74550	03/11/2022	130,16	ODW4G80	Z113202754	50020	08/11/2022	586,94
OF61B15	Q138613967	60503	04/11/2022	293,47	OGTIE16	Q138813837	74550	08/11/2022	130,16
OHG6047	Q138751797	60503	06/11/2022	293,47	OJV5867	Z113217164	50020	08/11/2022	260,32
OKO4D40	Q138667097	74550	06/11/2022	130,16	OKQ9F58	Q138635747	74550	05/11/2022	130,16
OLS5213	A023412982	55250	08/11/2022	130,16	OLV8145	Q138633457	60503	06/11/2022	293,47

OMD4877	A047107098	60501	09/11/2022	293,47	OMK7C30	Z113184494	50020	08/11/2022	390,46
OMO7483	Z113144454	50020	08/11/2022	586,94	OMQ4489	Q138802617	60503	08/11/2022	293,47
ONOS482	Z113207814	50020	08/11/2022	260,32	ONP5E14	Q138801297	74550	08/11/2022	130,16
ONY1852	Z113229044	50020	08/11/2022	260,32	OOS2E89	Z113205174	50020	08/11/2022	260,32
OOS2E89	Z113205284	50020	08/11/2022	390,46	OOS8241	Q137012147	74550	14/10/2022	130,16
OOS9D55	Q138719897	74550	05/11/2022	130,16	OPLE606	A049316417	55412	07/11/2022	195,23
OPZ3143	Q138783587	74550	07/11/2022	130,16	QQC3C90	Q138731997	74550	05/11/2022	130,16
OQF8283	Z113181524	50020	08/11/2022	260,32	QQQ0G77	Z113233114	50020	08/11/2022	260,32
OQS9553	A023412931	76331	05/11/2022	293,47	OSV1C94	Q138626947	60503	05/11/2022	293,47
OSV1C94	Q138651587	74550	06/11/2022	130,16	OTA6A78	Z113213104	50020	08/11/2022	260,32
OVF5C96	Q138726607	74550	05/11/2022	130,16	OWK1F26	Q138695477	74550	04/11/2022	130,16
OWK8848	Q138772807	60503	07/11/2022	293,47	OQW8409	A010638979	76331	07/11/2022	293,47
OWR4J56	Q138630247	60503	05/11/2022	293,47	OXA1950	Q138551607	60503	03/11/2022	293,47
OXB1096	A046720390	55412	07/11/2022	195,23	OXH7C47	Q138738157	60503	06/11/2022	293,47
OKX3G98	Q138749487	74630	06/11/2022	195,23	OYD5J70	Q138716607	60503	05/11/2022	293,47
OZH1C14	Q138785237	74550	07/11/2022	130,16	PAT9C72	A003254591	55500	07/11/2022	130,16
PAYG678</									

QQL2821	Z113256104	50020	08/11/2022	390,46	QQM8C86	Z113258194	50020	08/11/2022	586,94	RMS4H71	Z113157324	50020	08/11/2022	260,32	RMS8D58	Z113191424	50020	08/11/2022	390,46
QQN4G40	A009053903	54600	06/11/2022	0,00	QOQ1888	Z113237624	50020	08/11/2022	0,00	RMU3E77	Q138716817	74630	05/11/2022	195,23	RMU4D45	Q138694597	74550	04/11/2022	130,16
QQO2C05	Q138723207	74550	05/11/2022	130,16	QOQX5E89	Q138625627	74550	05/11/2022	130,16	RMU5A99	Z113184824	50020	08/11/2022	260,32	RMU8F93	Q138387697	74550	28/10/2022	130,16
QR16F06	Z113204404	50020	08/11/2022	260,32	QSD1737	Q138753007	74550	06/11/2022	130,16	RMU9E11	Z113145224	50020	08/11/2022	586,94	RMX0F14	Z113247854	50020	08/11/2022	260,32
QUC0D58	Q138644327	74550	05/11/2022	130,16	QUC2B43	A049316654	51852	08/11/2022	195,23	RMX3E90	Z113206274	50020	08/11/2022	260,32	RMX6D03	Z113194724	50020	08/11/2022	260,32
QU0DF88	Q138714397	74550	05/11/2022	130,16	QU0D1E75	Z113214964	50020	08/11/2022	586,94	RMX6G15	Q138801077	60503	08/11/2022	293,47	RMZ1G93	Z113206054	50020	08/11/2022	260,32
QUF2I99	Q138610777	74550	04/11/2022	130,16	QUF2I99	Q138610887	74550	04/11/2022	130,16	RMZ3E78	Q138792937	60503	07/11/2022	293,47	RNA3B33	Z113164034	50020	08/11/2022	260,32
QUH1641	Z113215954	50020	08/11/2022	0,00	QUJ2G61	Z113195164	50020	08/11/2022	260,32	RNC2G55	Z113234214	50020	08/11/2022	0,00	RNC5C58	Z113157764	50020	08/11/2022	0,00
QUK8B49	A023412940	76331	05/11/2022	293,47	QUM1610	Z113194404	50020	08/11/2022	260,32	RNC9C43	A053906592	75870	08/11/2022	0,00	RND1E17	Z113161064	50020	08/11/2022	260,32
QUM6780	Q138660937	74550	06/11/2022	130,16	QUPIF51	Q138770507	60503	07/11/2022	293,47	RNE0G02	A046914321	76331	08/11/2022	293,47	RNF6E41	Q138620197	74550	04/11/2022	130,16
QU9P9C18	Q138665997	60503	06/11/2022	293,47	QUQ7B74	Z113195054	50020	08/11/2022	586,94	RNJ5D64	Z113246094	50020	08/11/2022	586,94	RNJ5D68	Z113210454	50020	08/11/2022	260,32
QUS1H82	Q138607917	74550	04/11/2022	130,16	QUX7724	Z113255664	50020	08/11/2022	260,32	RNJ9D62	Z113231794	50020	08/11/2022	260,32	RNL4A46	Z113259844	50020	08/11/2022	586,94
QUS7791	Z113197144	50020	08/11/2022	0,00	QUV7D47	A048916496	55412	08/11/2022	195,23	RNL6H79	Z113212764	50020	08/11/2022	390,46	RNM5D07	Z113205944	50020	08/11/2022	260,32
QUW4605	A046312615	73662	08/11/2022	130,16	QUX4D00	A050115853	55500	07/11/2022	130,16	RNN9G81	Z113187354	50020	08/11/2022	260,32	RNO3D34	Q138748167	74550	06/11/2022	130,16
QUZ7F35	Q138800417	74550	08/11/2022	130,16	QUZ9F01	Q138808557	74550	08/11/2022	130,16	RNO3E89	Q138709557	74550	05/11/2022	130,16	RNO4G44	Z113192204	50020	08/11/2022	390,46
QVL9A86	Q138797227	74550	07/11/2022	130,16	QWR0A32	A048122236	56221	08/11/2022	88,38	RNP4H34	Z113225744	50020	08/11/2022	260,32	RNQ5G77	Q138758287	74550	07/11/2022	130,16
QWR0R33	Z113251924	50020	08/11/2022	260,32	QWT1238	Z113148854	54500	08/11/2022	260,32	RNQ6A62	Z113180314	50020	08/11/2022	260,32	RNS8G45	Z113174484	50020	08/11/2022	0,00
QWV0781	A004903119	56224	09/11/2022	88,38	QXN7A83	Q138658847	74550	06/11/2022	130,16	RNV7J99	Z113245324	50020	08/11/2022	586,94	RNV7D96	Z113217494	50020	08/11/2022	260,32
QWW1032	Z113250504	50020	08/11/2022	260,32	QWW5E83	A000241626	55500	08/11/2022	130,16	RNV7E08	Q138793927	74550	07/11/2022	130,16	RNV8E96	Q138798877	74550	08/11/2022	130,16
QWW6260	Q138761037	74550	07/11/2022	130,16	QXA2C26	Q138738607	74550	06/11/2022	130,16	RNV8E96	Z113246534	50020	08/11/2022	260,32	RNW2A15	Q138607257	74550	04/11/2022	130,16
QXA5208	Z113185044	50020	08/11/2022	586,94	QXC6E83	Z113230584	50020	08/11/2022	586,94	RNW3F74	Z113241704	50020	08/11/2022	390,46	RNW6G81	Z113258414	50020	08/11/2022	260,32
QXD0972	Z113194614	50020	08/11/2022	0,00	QXE7932	A004902805	72340	07/11/2022	130,16	RNY0G07	Z113216174	50020	08/11/2022	390,46	RNZ1I71	A021411113	55000	09/11/2022	130,16
QXK1389	A004902864	76331	08/11/2022	293,47	QXK7847	Q138609347	74550	04/11/2022	130,16	RNZ3E80	Z113150284	50020	08/11/2022	586,94	RNZ3E80	Z113181194	50020	08/11/2022	586,94
QXMS130	Q138725287	74550	05/11/2022	130,16	QXN7A83	A048916453	53800	07/11/2022	130,16	RNZ4I07	Z113261934	50020	08/11/2022	260,32	ROG0099	Z113174154	50020	08/11/2022	586,94
QXO0H16	Z113172834	50020	08/11/2022	586,94	QXO5A03	Q138609897	74550	04/11/2022	0,00	RTA5E23	Z113192964	50020	08/11/2022	0,00	RTB3D95	Z113227394	50020	08/11/2022	260,32
QXP1E70	Q138768307	60503	07/11/2022	293,47	QXP3E52	Z113216724	50020	08/11/2022	586,94	RTE3A39	Z113196594	50020	08/11/2022	586,94	RTE3I82	Z113226404	50020	08/11/2022	260,32
QXP8I87	A053906622	75870	08/11/2022	0,00	QXR1G79	Z113227174	50020	08/11/2022	586,94	RTF2G01	Z113243784	50020	08/11/2022	260,32	RTF4E83	Z113265904	50020	08/11/2022	586,94
QXR2A57	Q138717707	74550	05/11/2022	130,16	QXR4H60	Q138745527	74550	06/11/2022	130,16	RTF4G30	Z113156664	50020	08/11/2022	260,32	RTF6F81	Q138608577	74550	04/11/2022	130,16
QXS3D14	Z113240924	50020	08/11/2022	586,94	QXS9G35	A004902821	58511	08/11/2022	130,16	RTF8B53	Z113233224	50020	08/11/2022	260,32	RTG0A95	Z113214634	50020	08/11/2022	0,00
QXO7025	Z113149954	50020	08/11/2022	260,32	QXT4I29	A050707696	55412	07/11/2022	195,23	RTG1D30	A048916429	76331	07/11/2022	0,00	RTG4C14	Z113217494	50020	08/11/2022	260,32
QXV1H06	Z113236524	50020	08/11/2022	260,32	QXV9H67	Z113229374	50020	08/11/2022	586,94	RTG4D08	Q138628267	74550	05/11/2022	130,16	RTG7B98	Q138786557	60503	07/11/2022	293,47
QXX2H45	A057902770	58433	08/11/2022	195,23	QXX5F65	Z113160184	50020	08/11/2022	260,32	RTH6A48	Z113152604	50020	08/11/2022	390,46	RTJ2J70	Z113252034	50020	08/11/2022	260,32
QXX7G98	Z113207924	50020	08/11/2022	260,32	QXY0H46	Z113195604	50020	08/11/2022	0,00	RTJ9D19	Q138603737	60503	04/11/2022	293,47	RTK0I98	A050115942	55412	08/11/2022	195,23
QXY1519	Z113214204	50020	08/11/2022	260,32	RAS2E98	Q138800967	60503	08/11/2022	293,47	RTK8G38	Q138785897	74550	07/11/2022	130,16	RTL0H22	Z113253024	50020	08/11/2022	260,32
RB02C83	Z113214524	50020	08/11/2022	260,32	RBX8D41	Q138632227	74550	05/11/2022	130,16	RTM0G00	Z113169974	50020	08/11/2022	586,94	RTM7B07	A046107337	76331	08/11/2022	293,47
RBV6A63	Z113178114	50020	08/11/2022	586,94	RDW8H00	Q138601867	60503	04/11/2022	293,47	RTM8C47	Z113255554	50020	08/11/2022	260,32	RTM8F54	A045706245	55500	07/11/2022	130,16
REE7H83	Z113153804	50020	08/11/2022	586,94	REE7H83	Z113195384	50020	08/11/2022	586,94	RTN0I98	Q138745307	74630	06/11/2022	0,00	RTN0J88	Q138732327	74550	05/11/2022	130,16
RFB8F31	Z113261824	50020	08/11/2022	260,32	RFC1G09	Z113245434	50020	08/11/2022	390,46	RTN0I93	Q138708017	74550	04/11/2022	0,00	RTN0N93	Q138621337	74550	05/11/2022	0,00
RFC5F48	Q138790297	60503	07/11/2022	293,47	RFF2F48	Z113262264	50020	08/11/2022	260,32	RTN0I93	Q138622007	74550	05/11/2022	0,00	RTN0N93	Q138622107	74630	05/11/2022	0,00
RFF6H81	A046914410	55412	09/11/2022	195,23	RF16H99	Q138743877	74550	06/11/2022	0,00	RTN0I93	Q138622987	74630	05/11/2022	0,00	RTN0N93	Q138623097	74550	05/11/2022	0,00
RF16H99	Z113190214	50020	08/11/2022	0,00	RF16H99	Z113261504	50020	08/11/2022	0,00	RTN0I93	Q138623107	74550	05/11/2022	0,00	RTN0N93	Q138775887	60503	07/11/2022	0,00
RFK0B37	A004866674	55500	08/11/2022	130,16	RFM2C32	Z113173384	50020	08/11/2022	390,46	RTN1G68	Z113213094	50020	08/11/2022	260,32	RTN1H01	Q138814387	74550	08/11/2022	130,16
RFM2C73	Z113179764	50020	08/11/2022	260,32	RFQ0G08	Q138765217	74550	07/11/2022	130,16	RTN4H32	Z113254894	50020	08/11/2022	586,94	RTO0H08	Q138630357	60503	05/11/2022	0,00
RFQ6A26	Z113178444	50020	08/11/2022	586,94	RFRA852	A007709011	55411	08/11/2022	195,23	RTO2I01	Z113145554	50020	08/11/2022	260,32	RTO2I47	Z113210674	50020	08/11/2022	260,32
RFS4I49	Q138716707	74550	05/11/2022	130,16	RFS9I97	Z113173504	50020	08/11/2022	390,46	RTOS5C7	Z113245214	50020	08/11/2022	260,32	RTP8G41	Z113244334	50020	08/11/2022	586,94
RFT0C96	Z113166344	50020	08/11/2022	260,32	RFT4F84	Z113216284	50020	08/11/2022	0,00	RT9P9B24	Z113195714	50020	08/11/2022	260,32	RTQ8J57	Z113240374	50020	08/11/2022	260,32
RFT4F84	Z113218924	50020	08/11/2022	0,00	RFU7I54	Z113249174	50020	08/11/2022	1.760,82	RT9R4E59	A000241731	55500	08/11/2022	130,16	RTS4I97	Z113202644	50020	08/11/2022	586,94
RFV4C21	A046312631	76331	08/11/2022	293,47	RFW0E82	Z113162384	50020	08/11/2022	260,32	RTSSA04	Z113210894	50020	08/11/2022	586,94	RTT1A25	Z113220904	50020	08/11/2022	586,94
RFW2B15	Q138638497	74630	05/11/2022	195,23	RFY1A27	Z113170304	50020	08/11/2022	260,32	RTT6H58	Z113173714	50020	08/11/2022	260,32	RTU5G06	Q138753997	74550	06/11/2022	130,16
RFY1J05	Z113221234	50020	08/11/2022																

RUX6154	Z113225304	50020	08/11/2022	260,32	RUX7B42	A009476707	76331	08/11/2022	293,47
RUZ0B47	Q138702307	74550	04/11/2022	130,16	RUZ2E22	Q138701207	74630	04/11/2022	195,23
RVC5J85	A045706253	55500	07/11/2022	130,16	RVD8H11	Q137008307	60503	14/10/2022	293,47
SAK2101	Q138792717	74550	07/11/2022	130,16	SCA1A01	Z113165354	50020	08/11/2022	260,32
SDP1C36	Q137021937	74550	15/10/2022	130,16	SDQ4A79	Q138633007	74550	05/11/2022	130,16
SDQ4A96	Q138781937	60503	07/11/2022	293,47	SDQ7F12	A049316549	55500	08/11/2022	130,16
SET5A02	Z113202424	50020	08/11/2022	390,46	SHB7A51	A003254672	55500	07/11/2022	130,16

FERNANDO DE CAIRES BARBOSA
Secretário Municipal de Transportes

RESOLUÇÃO Nº 003/2023

EDITAL DE NOTIFICAÇÃO DE AUTUAÇÃO PELO COMETIMENTO DE INFRAÇÃO DE TRÂNSITO

Considerando o disposto no artigo 24 e seus incisos, da Lei Federal nº 9.503 de 23 de Setembro de 1997, que instituiu o Código de Trânsito Brasileiro;
Considerando que o órgão executivo de trânsito neste município é a Secretaria de Transportes, por força do disposto no artigo 22, inciso VII, da Lei Municipal nº 7.721, de 15 de Dezembro de 1993;

O Secretário Municipal de Transportes, no uso de suas atribuições, com fulcro no artigo 281 do Código de Trânsito Brasileiro, torna público, nos termos da Resolução nº 918/22 - CONTRAN, a relação de Auto de Infração de Trânsito (AIT) validados e processados em 05/01/2023, nesta Secretaria e notifica os proprietários dos veículos que, caso queiram, terão o prazo de 30 (trinta) dias, a contar da data de publicação, para protocolar Defesa Prévia.

Instruções para protocolar Defesa Prévia, documentos necessários:

Requerimento preenchido e assinado;

Cópia do documento do veículo (CRLV-e);

Cópia da CNH do requerente ou documento de identificação;

Procuração “ad negotia” com firma reconhecida e cópia do RG do requerente (frente e verso) ou do

documento de classe (frente e verso), quando representado por terceiro;

Cópia do CNPJ e Contrato Social (para Pessoa Jurídica);

Outros documentos que julgar necessário para melhor comprovação da sua defesa

PLACA	AIT	COD. INFR	DATA INFR	PLACA	AIT	COD. INFR	DATA INFR
AAA0001	A009477533	54521	31/12/2022	ABJ2969	A005679190	55500	29/12/2022
ABJ2969	A003040001	55500	31/12/2022	ABM9E57	Z113864184	50020	03/01/2023
ABSS5818	A046726029	55500	30/12/2022	ABU0H67	A012439914	51851	01/01/2023
ABW8911	Q143180397	74630	14/12/2022	ABV5649	Q143324387	74550	14/12/2022
ACD9J97	Z113872214	50020	03/01/2023	ACU5H27	A051132220	55412	29/12/2022
ADH0567	A046725715	57463	29/12/2022	AEF2625	A004275320	51851	03/01/2023
AFN9674	Q143331107	74550	14/12/2022	AFR6B15	Q143915747	74550	14/12/2022
AJN2362	Q143255747	74550	14/12/2022	AJN6J58	Z113869134	50020	03/01/2023
AJP6490	A046525902	55412	29/12/2022	AJZ6150	Q143271807	74550	14/12/2022
AKI3932	A041908145	55500	29/12/2022	AKS1705	A047109961	55412	28/12/2022
ALA4690	A046525767	55412	28/12/2022	ALC1364	A050915051	68580	30/12/2022
ALK2831	Q143235067	74550	14/12/2022	ALT2528	Q143118137	74550	14/12/2022
ALV3J41	Q143136067	74550	14/12/2022	ALW5821	Q143256187	74550	14/12/2022
ALX4172	Q143391377	74550	14/12/2022	ALX4172	Q143239577	74550	14/12/2022
AMGIE91	A047110188	55412	29/12/2022	AMQ9605	A049912290	55412	29/12/2022
AMT4349	A003039976	76332	29/12/2022	AMV0472	A044910760	60501	31/12/2022
AMX1463	A048127106	76331	03/01/2023	ANT5F38	Q143236717	74630	14/12/2022
ANT7858	Q143366407	74550	14/12/2022	AOF6D40	A046525937	55412	29/12/2022
APG8E54	Z113884534	50020	03/01/2023	APM5D11	Q142497737	60503	14/12/2022
APY3029	Q143057207	74550	14/12/2022	APZ3288	A052306575	55500	29/12/2022
APZ6566	Q143167307	74550	14/12/2022	AQD1129	Q143133097	60503	14/12/2022
AOE8A96	Q142373547	74550	14/12/2022	AQR1059	Q144212857	74550	14/12/2022
AQV8F14	A001907881	55500	28/12/2022	AQW3476	A013240232	54521	31/12/2022
AQY6211	Q143271147	74630	14/12/2022	ARF6562	Q143143437	60503	14/12/2022
ARH2896	Q143412607	74550	14/12/2022	ARR8608	A046725839	58433	29/12/2022
ARU3255	A046525953	51851	29/12/2022	ARW2262	Q143323757	74550	14/12/2022
ASS7709	Q143060717	74630	14/12/2022	ASU7J84	A046726231	58431	03/01/2023
ATB1H39	Q143147397	74550	14/12/2022	ATQ2753	A046725782	58433	29/12/2022
AUE5548	Z113876394	50020	03/01/2023	AUU1660	Q143140807	74550	14/12/2022
AUZ6G21	Q143200087	74550	14/12/2022	AVB8F65	Q143241887	74550	14/12/2022
AVMIH72	Q143922787	74550	14/12/2022	AVQ8503	Q143392807	60503	14/12/2022
AVW0372	Q143268727	74550	14/12/2022	AVZ3A77	Z113867704	50020	03/01/2023
AVZ3A77	Z113867814	50020	03/01/2023	AVZ3A77	Z113867924	50020	03/01/2023
AWO7H32	Q143296557	60503	14/12/2022	AXC5J77	Q143657687	74550	14/12/2022
AXC5J77	Q143657797	74630	14/12/2022	AXC5J77	Q142622147	74630	14/12/2022
AXC5J77	Q143093717	74550	14/12/2022	AXC5J77	Q143060057	60503	14/12/2022
AXC5J77	Q143663407	74630	14/12/2022	AXN8F64	A049912419	55412	03/01/2023
AYD6E34	Q144451447	74550	14/12/2022	AZC1C44	Z113865064	50020	03/01/2023
AZZ9087	Q143919607	74550	14/12/2022	BAP6C61	Q143387527	74550	14/12/2022
BAV2270	Q143143987	74550	14/12/2022	BBG1H38	Q143294137	74550	14/12/2022
BBI5259	Z113883764	50020	03/01/2023	BBL5B97	Q143164997	74630	14/12/2022
BBQ2F35	Q143931257	74550	14/12/2022	BBU7035	Q143194707	74630	14/12/2022
BBZ7J13	Q143317787	74550	14/12/2022	BCX1E71	Z113877824	50020	03/01/2023
BDA2G16	Q143143657	60503	14/12/2022	BDH6H09	Q143202407	74630	14/12/2022
BDM6014	Q143904637	74550	14/12/2022	BDY0340	Q143138707	60503	14/12/2022
BEC8G04	Q147056027	74630	11/12/2022	BEH19B71	Q143314597	74630	14/12/2022
BEI7190	Q142496967	56732	14/12/2022	BEO2A37	Q143364207	74550	14/12/2022
BES1H57	Q143376747	74550	14/12/2022	BF10835	Q143296447	60503	14/12/2022

BF0L0012	Q142888457	74710	14/12/2022	BFZ8363	Q143274447	60503	14/12/2022
BGE2463	Q143383347	74550	14/12/2022	BGR0104	A048127114	51851	03/01/2023
BGW8656	A047109910	55412	28/12/2022	BHB9G06	A001907938	55920	29/12/2022
BHP5990	Z113869464	50020	03/01/2023	BID1887	Q143201737	74550	14/12/2022
BIE0936	Q143189087	74550	14/12/2022	BIE2225	A004697560	73870	02/01/2023
BIJF7381	Q143115607	74550	14/12/2022	BIH2779	A047505565	55412	29/12/2022
BIM3290	A057507340	55417	03/01/2023	BIM8796	Q143020457	74710	14/12/2022
BIM8796	Q143021887	74550	14/12/2022	BIM8796	Q143084367	74550	14/12/2022
BIJ9428	Q143324167	74630	14/12/2022	BIS7706	Q142549877	74550	14/12/2022
BIY2H61	Q143310307	74630	14/12/2022	BJC1159	Q143258387	60503	14/12/2022
BJM2207	Q143274337	60503	14/12/2022	BKB5225	Q143157957	74550	14/12/2022
BKJ9404	Q143127607	74550	14/12/2022	BKJ9404	Q143222207	74550	14/12/2022
BKK9928	A046526372	55920	01/01/2023	BKU4C37	Q143387207	74550	14/12/2022
BKX6D62	Q142917937	60503	14/12/2022	BKX6D62	Q143118807	74550	14/12/2022
BLA0403	Q143174347	74630	14/12/2022	BLA0403	Q143664397	74550	14/12/2022
BLH3897	Q143126167	74550	14/12/2022	BLH3897	Q143322307	74550	14/12/2022
BLL7213	Q143143327	60503	14/12/2022	BLX3916	Q143263447	74550	14/12/2022
BLX7488	Q142672307	74550	14/12/2022	BLZ7642	Q143187007	74550	14/12/2022
BMK0182	Z113870674	50020	03/01/2023	BMP6512	Q143411947	74550	14/12/2022
BMU1425	Q143162467	74630	14/12/2022	BMU2880	Q143137937	74630	14/12/2022
BMU2880	Q143664067	74630	14/12/2022	BMU2880	Q143275547	74630	14/12/2022
BMW2C71	Z113881234	50020	03/01/2023	BMW5B49	A001266134	76332	29/12/2022
BMW6564	A049319238	73662	29/12/2022	BMW9H21	A045105772	55500	31/12/2022
BNB7127	A004489258	55500	02/01/2023	BNM1072	Q143169947	74550	14/12/2022
BNM4826	Q143318447	74550	14/12/2022	BNY1344	Q142962157	74630	14/12/2022
BNY5705	A047505336	55412	28/12/2022	BNY6109	Q143254647	60503	14/12/2022
BOH0H09	Q143376857	74550	14/12/2022	BOH0H09	Q143134417	74630	14/12/2022
BOS7013	Q142673957	74550	14/12/2022	BOS7013	Q143366847	74550	14/12/2022
BOV3F93	Q143914107	74550	14/12/2022	BOV5B24	Q143295457	74550	14/12/2022
BPA3439	Q143231217	74630	14/12/2022	BPC6454	A046525988	55500	29/12/2022
BPE4505	Q143921027	74550	14/12/2022	BPH9C64	Q143262457	74550	14/12/2022
BPO1C92	A049112269	55412	29/12/2022	BPO1178	Z113875734	50020	03/01/2023
BPO7739	A048709768	55412	29/12/2022	BPQ1J09	Q143129807	74550	14/12/2022
BPQ1144	Q143144207	74630	14/12/2022	BPQ3F59	Q143149597	74550	14/12/2022
BPQ9913	Q143130017	74550	14/12/2022	BPZ8208	Q143415467	74550	14/12/2022
BQB8265	Q143148507	74550	14/12/2022	BQH4794	Q143315917	74550	14/12/2022
BQK5864	A047505352	55412	28/12/2022	BQR6474	Q143918937	74550	14/12/2022
BQU7G58	Q143229457	74550	14/12/2022	BQW5828	Q143140247	74550	14/12/2022
BQZ0752	Q143368507	74630	14/12/2022	BRD7841	A001907911	55500	28/12/2022
BR13121	A010054284	76331	03/01/2023	BRO7D97	A041908170	60501	03/01/2023
BRSS3A96	Q143204047	74550	14/12/2022	BRX9G98	Q143389617	74710	14/12/2022
BRW6B73	Q143116597	60503	14/12/2022	BRX9E00	Q143332087	74630	14/12/2022
BRY1085	Q143062587	74550	14/12/2022	BRY9698	A046725928	76331	29/12/2022
BSQ4862	Q143290177	74550	14/12/2022	BSS6303	Q143918167	74550	14/12/2022
BST5D55	Q142917827	74550	14/12/2022	BST5D55	Q142571547	74550	14/12/2022
BSV2E88	Q143337697	74710	14/12/2022	BSS9B79	A049112390	55412	03/01/2023
BSX9768	Q143369487	74550	14/12/2022	BSS9K83	Q143346717	74550	14/12/2022
BSY6380	Q143137497	74550	14/12/2022	BSY8A48	Q143186227	60503	14/12/2022
BSY9J95	Q143120337	74550	14/12/2022	BSY9720	A051132158	51851	28/12/2022
BSZ5224	Q143904087						

BZO7809	Q143020567	74550	11/12/2022	BZO7809	Q142817397	60503	12/12/2022	DLN1H16	A001038077	60501	29/12/2022	DLO5789	Q147056467	74630	12/12/2022
BZR7209	A047110218	55412	29/12/2022	CAA4112	A048126924	55412	29/12/2022	DLR9021	Z113879144	50020	03/01/2023	DME2538	A050915094	73662	31/12/2022
CAM7620	A046916812	73662	03/01/2023	CBZ2383	A005679220	59910	03/01/2023	DME2538	A050915108	60501	31/12/2022	DMN6F59	A003659559	60501	03/01/2023
CBZ3939	Q141990307	74550	11/12/2022	CCU1176	Z113875624	50020	03/01/2023	DMO2246	A047505484	57030	29/12/2022	DMO6J07	A046726185	51851	03/01/2023
CCW9744	A050914977	55500	29/12/2022	CXK8788	A048126991	55412	29/12/2022	DMO9847	A047505522	55412	29/12/2022	DNB3C19	A008252511	65300	25/12/2022
CDFC86	A050517935	57030	29/12/2022	CDG1743	A004275266	51851	29/12/2022	DNH1803	A047505387	58191	29/12/2022	DNK6982	Q147100807	60503	12/12/2022
CDP2E84	Z113860004	50020	03/01/2023	CDR2227	Z113887064	50020	03/01/2023	DNL8E40	A046526070	55412	29/12/2022	DNO3336	A051132050	55411	28/12/2022
CDW7F52	A042308648	55500	28/12/2022	CEB7996	A052902712	51852	03/01/2023	DNV3625	Q145771997	74550	07/12/2022	DNV4193	Q143009347	74550	12/12/2022
CEDS516	A046726126	51851	03/01/2023	CEW0G88	A048127173	55412	03/01/2023	DNY5649	A042308702	56221	29/12/2022	DNY9145	A051319010	60412	30/12/2022
CEZ9301	A046526186	55412	29/12/2022	CFH3750	A010640027	73662	30/12/2022	DNY9901	A006885002	58196	29/12/2022	DNZ0339	Z113858244	50020	03/01/2023
CHC2029	A046526216	55500	01/01/2023	CHN0267	A044910787	75870	31/12/2022	DOF4487	Q142565937	74550	12/12/2022	DOSS382	Z113880354	50020	03/01/2023
CHO1D03	A002318154	51851	28/12/2022	CHY9880	A048126967	58431	29/12/2022	DOT0100	A047505476	75870	29/12/2022	DOX6579	A052705976	60501	03/01/2023
CIQ0808	A003887110	55500	30/12/2022	CIW7307	Z113875844	50020	03/01/2023	DPF3E88	Z113871224	50020	03/01/2023	DPQ6293	A046526380	54526	01/01/2023
CJD3018	A052902704	51851	03/01/2023	CJQ8760	Q141718277	74630	11/12/2022	DPV1679	Q145771227	74710	07/12/2022	DPX5790	Z113885204	50020	03/01/2023
CKA7G78	A003040010	55500	31/12/2022	CKD3286	A008646218	51851	02/01/2023	DPZ8790	A012439973	60501	02/01/2023	DQC2695	A061102820	54521	29/12/2022
CKP7440	A008882388	54521	30/12/2022	CLS4H15	A008882370	54521	30/12/2022	DQC7H00	A046725774	58433	29/12/2022	DQD4H14	A054306408	76331	29/12/2022
CLU7D87	Z113867604	50020	03/01/2023	CLW3140	A060303539	76841	03/01/2023	DQD8404	A004275258	51852	29/12/2022	DOE1732	A050118208	51851	29/12/2022
CMC4G64	Z113881344	50020	03/01/2023	CNO9293	A048127149	55414	03/01/2023	DQI0818	Z113885634	50020	03/01/2023	DQI3395	A047109945	55412	28/12/2022
CNZ1186	A003451664	55500	29/12/2022	COE8A84	A049319220	51851	29/12/2022	DQI6F80	A046107663	54600	29/12/2022	DQI6027	A046725855	58433	29/12/2022
COS2193	Q143904747	74550	14/12/2022	COT7G45	A004275339	51851	03/01/2023	DQP8252	Z113883004	50020	03/01/2023	DQS1637	A060303520	76332	03/01/2023
COV2F42	A050118259	55412	03/01/2023	CPL3773	A051318995	51851	29/12/2022	DQW0934	A047110161	55412	29/12/2022	DQY5676	A002318235	55500	29/12/2022
CPP5138	A046314430	76331	29/12/2022	CPU9728	A049912397	55412	03/01/2023	DQY6197	A002318081	60501	28/12/2022	DRA9073	A044910752	76331	29/12/2022
QOB4336	A012238064	51851	29/12/2022	CQJ2427	Z113886514	50020	03/01/2023	DREI1E69	A051132255	51851	29/12/2022	DRE3B23	A059705343	54525	31/12/2022
CQK5124	A049112234	55412	28/12/2022	CQO7201	A022012638	54600	29/12/2022	DRQ2G99	A046525961	76331	29/12/2022	DRQ7H98	A046526097	55500	29/12/2022
CQU7F01	A046725707	60501	29/12/2022	CRC6793	A046726207	55412	03/01/2023	DSD5048	A046526011	55417	29/12/2022	DSD6E42	A048126975	58433	29/12/2022
CSN6H05	A048126720	51851	28/12/2022	CTO9982	A046726150	51851	03/01/2023	DSD6E42	A048126983	51851	29/12/2022	DSJ3654	A048127050	51851	29/12/2022
CTP6680	A046726070	51851	31/12/2022	CTO9G22	A048127084	51851	03/01/2023	DSJ5262	A045105780	55500	31/12/2022	DSK7B62	A046726045	55500	30/12/2022
CUB4184	Q147056687	56732	12/12/2022	CUB4029	Z113863304	50020	03/01/2023	DSN2350	Z113862534	50020	03/01/2023	DSN2350	Z113862644	50020	03/01/2023
CUE7D77	Z113877504	50020	03/01/2023	CUG5H47	A052705909	54521	02/01/2023	DSN2350	Z113869804	50020	03/01/2023	DSN2350	Z113869904	50020	03/01/2023
CVA9629	Q147056577	74550	12/12/2022	CVV9189	Z113866054	50020	03/01/2023	DSN8191	Z113859124	50020	03/01/2023	DSN8420	A049112250	55414	28/12/2022
CVZ6182	A046526062	55414	29/12/2022	CWE5552	A049319246	51851	29/12/2022	DSQ3E75	A013240186	55500	24/12/2022	DST1E14	A001037950	55500	28/12/2022
CWG6568	A004275193	51851	27/12/2022	CWP2550	A047110153	55412	29/12/2022	DSV4829	A051132000	60501	28/12/2022	DSY2C31	A004697527	51851	02/01/2023
CWP4118	A047712200	76331	29/12/2022	CXJ8735	A047110099	55412	29/12/2022	DSY2836	A002483040	55900	03/01/2023	DTJ3D98	A045304635	60501	02/01/2023
CXJ5501	A012238056	51930	29/12/2022	CXU1335	Z113860554	50020	03/01/2023	DTR1311	A047505506	55412	29/12/2022	DTT0201	Z113877494	50020	03/01/2023
CYA7161	A002318200	55500	29/12/2022	CYNI687	Z113886074	50020	03/01/2023	DTY0901	Z113887724	50020	03/01/2023	DTX0023	A045506319	73662	29/12/2022
CYU7D15	A049912311	55412	29/12/2022	CYV5522	A046525791	55412	28/12/2022	DTY4611	A048126754	55412	28/12/2022	DUA8609	Z113873974	50020	03/01/2023
CYX3624	A002483074	55500	03/01/2023	CYZ3150	A048126908	55414	29/12/2022	DUK9993	Z113886294	50020	03/01/2023	DUQ2460	A009477460	65300	28/12/2022
CYZ6258	A053106189	51851	01/01/2023	CZED033	A015685100	57380	02/01/2023	DUR5748	A048127033	55412	29/12/2022	DUU7070	A053304843	55680	28/12/2022
CZE5444	Z113862314	50020	03/01/2023	CZE5444	Z113877164	50020	03/01/2023	DUY0109	Z113859014	50020	03/01/2023	DVB1235	A051132271	55412	29/12/2022
CZE5444	Z113877274	50020	03/01/2023	DAI4179	A003887063	55920	29/12/2022	DVC7J21	A009477487	55500	28/12/2022	DVDS5A74	A051132174	51851	28/12/2022
DAN8395	A048126878	51852	28/12/2022	DAN8427	A047110005	76331	28/12/2022	DVU5A74	A049112218	55412	28/12/2022	DVH3J95	A023205111	51851	29/12/2022
DAO3881	Q147100687	60503	12/12/2022	DAP5104	A048127068	55412	29/12/2022	DVA1457	A012439949	60501	02/01/2023	DVJ6190	A051706553	60501	29/12/2022
DAT0814	A007893793	60502	18/12/2022	DBB4976	Z113863084	50020	03/01/2023	DVS4797	Z113876404	50020	03/01/2023	DVSS512	Z113857914	50020	03/01/2023
DBB6C25	A047505395	55412	29/12/2022	DBC5566	Z113861324	50020	03/01/2023	DVT0461	Z113866694	50020	03/01/2023	DVT0461	Z113884864	50020	03/01/2023
DBE5900	A005679166	72340	28/12/2022	DBJ0526	A046725847	58433	29/12/2022	DWL1084	Z113877384	50020	03/01/2023	DWL2B03	A003039992	55500	31/12/2022
DBT8602	Q142988557	74710	12/12/2022	DBW7884	A012439906	51851	01/01/2023	DWM9240	A002318146	51851	28/12/2022	DWP9654	A007710443	51851	21/12/2022
DC48480	A007893866	60501	02/01/2023	DCN1611	Q143104057	60503	12/12/2022	DWU2682	Q142747217	74550	12/12/2022	DXA3433	A048126762	55412	28/12/2022
DCN3347	A050710077	60501	31/12/2022	DCN7182	Q147100467	60503	12/12/2022	DXA3433	A047505468	55412	29/12/2022	DXA3869	A046525821	51851	28/12/2022
DCN9348	Q143219777	74550	11/12/2022	DCU4068	Q143641187	74550	11/12/2022	DXC8542	A047505328	55412	28/12/2022	DXDC020	A021211769	55250	29/12/2022
DDD3H95	A003451770	51851	03/01/2023	DD57669	A003887101	55920	29/12/2022	DXD1715	A045304619	60501	02/01/2023	DXDE519	A002318120	76331	28/12/2022
DDG7H91	Z113873644	50020	03/01/2023	DDJ6500	A046526100	55412	29/12/2022	DXF7628	Z113863854	50020	03/01/2023	DXI1910	A051132204	70301	29/12/2022
DDQ7661	Q142988447	74550	12/12/2022	DDU0D85	Z113887284	50020	03/01/2023	DXJ6868	A001038085	60501	03/01/2023	DXM9927	A002095694	60501	28/12/2022
DDU0736	A003887136	51851	03/01/2023	DDV2168	Z113881894	50020	03/01/2023	DXO3C26	A004489223	57380	29/12/2022	DXT1717	A061102839	54521	29/12/2022
DDY9533	A048126886	51930	28/12/2022	DDZ4224	A022213013	65300	29/12/2022	DXU1637	A012439981	60501	02/01/2023	DXU9J73	A050710000	55500	29/12/2022
DEC4A71	A054306416	55500	31/12/2022	DED2503	A004697578	51851	02/01/2023	DXU9377	A001038069	51851	29/12/2022	DXU9443	A012439990	60501	02/01/2023
DEU3B60	A046314502	55500	02/01/2023	DEV4B82	A047110030	58511	28/12/2022	DXY4837	A047505433	55412	29/12/2022	DYJ1D05	A049112404	55412	03/01/2023
DEY2F29	Z113860884	50020	03/01/2023	DEY2F29	Z113861104	50020	03/01/2023	DZD8174	A004275290	51851	29/12/2022	DZF1069	A015454736	57380	28/12/2022
DEY3455	A050915116	51851	31/12/2022	DFC1D42	A048127025	76841	29/12/2022	DZK3508	Z113879254	50020	03/01/2023	DZK7385	A004697519	51852	02/01/2023
DFE6170	Z113861654	50020	03/01/2023	DFI6A83	A052705844	55500	28/12/2022	DZN9J62	A049112323	57030	03/01/2023	EAA1183	A051132182	76251	28/12/2022
DFK6A74	A046526348	76331	01/01/2023	DFK6A74	A046726100	76331	01/01/2023	EAA3637	A003659540	76332	31/12/2022	EAG1199	A001266126	5452	

EEP3881	A049319300	5500	29/12/2022	EEP5081	A046314448	55412	29/12/2022
EEP5081	A049112382	55412	03/01/2023	EER9879	A004275312	73662	03/01/2023
EES8E29	Z113864624	50020	03/01/2023	EEZ0D48	A048127203	55414	03/01/2023
EFG6916	Z113856484	50020	03/01/2023	EF17667	Q143237377	74550	15/12/2022
EF17667	Q143937637	74630	15/12/2022	EF17667	Q143305687	74550	15/12/2022
EF17667	Q143273017	74550	15/12/2022	EFM4926	Q143267847	74630	15/12/2022
EFO1979	Z113878154	50020	03/01/2023	EFQ4H98	A052306583	55500	29/12/2022
EFQ5695	Q144646477	74550	15/12/2022	EFR5147	Q144787277	60503	15/12/2022
EFR8841	A060303512	65300	03/01/2023	EF95459	Q143950177	60503	15/12/2022
EFU5342	Z113879704	50020	03/01/2023	EFV3414	A004275185	73662	27/12/2022
EFZ5986	Q144622717	74550	15/12/2022	EFZ6155	Q143272247	74550	15/12/2022
EGC1002	Q146590727	74550	11/12/2022	EGD9433	Q144712257	74550	15/12/2022
EGD9433	Q144770447	74550	15/12/2022	EGG5327	Z113872874	50020	03/01/2023
EGI9E30	Q144728427	74550	15/12/2022	EGI9E30	Q144728537	60503	15/12/2022
EGL1696	A052705917	57380	02/01/2023	EGL3930	A048709792	55412	29/12/2022
EGL4B14	Q144745367	74550	15/12/2022	EGM1A51	Q144680467	74550	15/12/2022
EGM3798	A046725880	58433	29/12/2022	EGM5G29	Q143304917	74550	15/12/2022
EGM5954	Q144715007	74630	15/12/2022	EGM6002	Q144682227	74550	15/12/2022
EGM6002	Q144779807	74550	15/12/2022	EGM7134	Z113883104	50020	03/01/2023
EGM7999	Q143193707	74550	15/12/2022	EGM9490	A060303547	76332	03/01/2023
EGP2375	A003040036	55500	31/12/2022	EGP7089	Q144662107	74550	15/12/2022
EGR1H30	Q144758457	74550	15/12/2022	EGT1919	A045506335	60501	29/12/2022
EGV4B71	Q144703897	74550	15/12/2022	EGW6005	Q143941487	74630	15/12/2022
EGW8407	A006885010	54522	29/12/2022	EGW8573	Q143942807	74550	15/12/2022
EGW9517	A041908188	76331	03/01/2023	EGX3B80	Q144688277	74630	15/12/2022
EGY9C35	A048126959	58431	29/12/2022	EHA1995	Q144817637	60503	15/12/2022
EHA6502	Q144776277	74550	15/12/2022	EHA7681	Q144669687	74550	15/12/2022
EHC4011	Q144755607	74550	15/12/2022	EHG8114	Q144724357	74550	15/12/2022
EHI4060	Q143155317	74550	15/12/2022	EHJ0490	Q147056357	74630	12/12/2022
EHK7001	Q144735907	74550	15/12/2022	EHK7351	Q143964367	74550	15/12/2022
EHL1A29	Q144612267	74630	15/12/2022	EHL3425	A007893815	54521	19/12/2022
EHN0587	Q144700927	74550	15/12/2022	EHO1B86	Q144737667	74550	15/12/2022
EHP8126	Q144628437	74630	15/12/2022	EHQ2780	Q143125617	74550	15/12/2022
EHQ7280	Q143125727	74550	15/12/2022	EHQ8F52	Q144625467	74550	15/12/2022
EHQ9H17	Q143970087	74550	15/12/2022	EHX8549	Z113888164	50020	03/01/2023
EIC0224	Q144716877	74550	15/12/2022	EIC5344	Q144750867	74550	15/12/2022
EIC6201	Q144593567	74630	15/12/2022	EIC6201	Q144706977	74630	15/12/2022
EIC6201	Q144716107	74550	15/12/2022	EIC6201	Q144604127	74550	15/12/2022
EIC6201	Q144774407	74550	15/12/2022	EIC6514	Q144725017	74550	15/12/2022
EIF4791	A046526038	51851	29/12/2022	EIF6787	Q144805757	60503	15/12/2022
EIF7654	Q144684427	74550	15/12/2022	EIH2929	A046725960	51851	29/12/2022
EIM5G42	A05319037	60501	31/12/2022	EIO1D12	Z113855934	50020	03/01/2023
EIQ7G83	A052705941	76331	03/01/2023	EIR0J62	Q144601607	74550	15/12/2022
EIW0792	Q144603247	74550	15/12/2022	EIW1H69	Q144734477	74550	15/12/2022
EIX0159	Q144621067	74550	15/12/2022	EIX0472	Q144764177	74550	15/12/2022
EIX0472	Q143978557	74550	15/12/2022	EIX0970	Q144672547	74550	15/12/2022
EIX5G43	A046725944	76331	29/12/2022	EIX5169	A048126797	55412	28/12/2022
EIX5512	A044910744	76331	29/12/2022	EIX6396	Q144596097	74630	15/12/2022
EIX6550	Q144650007	74550	15/12/2022	EIX6550	Q144802017	74550	15/12/2022
EIX7290	Q143274997	74550	15/12/2022	EIX8560	Q143945557	56732	15/12/2022
EIY4H93	Q144785737	74550	15/12/2022	EJC6216	Q143964707	56732	15/12/2022
EJD0702	Q143962057	74550	15/12/2022	EJD1E67	Q144713577	60503	15/12/2022
EJE3269	Q144683987	74550	15/12/2022	EJH1772	Q144605997	74630	15/12/2022
EJ10701	A006885053	60412	30/12/2022	EJK0260	Q143407327	74550	15/12/2022
EJNS395	Z113859344	50020	03/01/2023	EJP0694	Q143306457	74710	15/12/2022
EJT1G14	Q143968987	74550	15/12/2022	EJT2791	Q144796407	74630	15/12/2022
EJT2834	Q143247057	74550	15/12/2022	EJV7006	Z113864514	50020	03/01/2023
EJW0503	Q144659017	74550	15/12/2022	EJW3643	Z113883214	50020	03/01/2023
EJX9E28	Q144667157	74550	15/12/2022	EJY3574	Q143074027	74550	10/12/2022
EJZ6C45	Q144672877	60503	15/12/2022	EKB5324	Q143952597	74550	15/12/2022
EKB5526	Q144609737	74550	15/12/2022	EKB5946	Q144595327	74550	15/12/2022
EKB7453	Q143193607	74630	15/12/2022	EKB7453	Q143291277	60503	15/12/2022
EKB8165	Q144686847	74630	15/12/2022	EKB8626	Q144810817	74550	15/12/2022
EKB8861	Q147100907	74630	12/12/2022	EKB8861	Q144811807	74630	15/12/2022
EKB9013	A048126851	76841	28/12/2022	EKB9358	Q144594997	74550	15/12/2022
EKB9657	Q144647907	74550	15/12/2022	EKB9657	Q144813457	74550	15/12/2022
EKG6F53	Q144640647	60503	15/12/2022	EKH7259	Z113870784	50020	03/01/2023
EKK7720	A051132190	51851	28/12/2022	EKM4D25	Q144611937	74550	15/12/2022
EKN0906	A051132239	55412	29/12/2022	EKN1279	Q144795637	74550	15/12/2022
EKN1440	Q143297007	74550	15/12/2022	EKN3087	A047110048	55414	29/12/2022
EKN3172	Q143940167	74550	15/12/2022	EKN4026	A033608634	55414	30/12/2022
EKN4269	Q144752307	74550	15/12/2022	EKN5944	A047505379	55412	28/12/2022
EKN6727	Q144002207	74550	15/12/2022	EKN7687	Z113864954	50020	03/01/2023
EKN9D41	Q144698837	60503	15/12/2022	EKO5695	Q144636357	74550	15/12/2022
EKO9734	Q144763307	74550	15/12/2022	EKP6103	Q144619637	74550	15/12/2022
EKP9374	Q144756587	74550	15/12/2022	EKQ1003	A001038042	76332	29/12/2022
EKX3B75	Z113872984	50020	03/01/2023	EKQ2598	Z113856264	50020	03/01/2023
EKZ4891	Q143971957	74630	15/12/2022	EKZ5938	Q144620077	60503	15/12/2022
EKZ6851	Q144784747	60503	15/12/2022	EKZ8057	A046916820	55412	03/01/2023
ELA2J83	Q144597857	74550	15/12/2022	ELA3G83	Q144637567	60503	15/12/2022

ELC2480	Q144623157	74630	15/12/2022	ELC4146	A007893742	75870	16/12/2022
ELG0757	Q144745807	74550	15/12/2022	ELG9F91	Q144678707	74550	15/12/2022
ELI6B74	Q144675407	74550	15/12/2022	ELM9062	Z113886954	50020	03/01/2023
ELO6757	Z113861764	50020	03/01/2023	ELO7071	Q144590047	74550	15/12/2022
ELP9020	Q144627007	74550	15/12/2022	ELT9B05	Q143284787	74550	15/12/2022
ELU1444	Q144804217	74550	15/12/2022	ELU9610	Q144593127	74550	15/12/2022
ELW3956	A003451737	55500	02/01/2023	EMA5564	Q143282807	74550	15/12/2022
EMC0F85	Q144659567	74550	15/12/2022	EMC1H94	Q144758787	74550	15/12/2022
EMD8723	Q143966677	56732	15/12/2022	EME0146	A041711457	57380	03/01/2023
EMF7793	A046526240	55500	01/01/2023	EMG0C40	Q144634597	74550	15/12/2022
EMH5486	A021211793	76331	30/12/2022	EMI3143	A003039984	51851	30/12/2022
EMK6F46	Q143275007	74550	15/12/2022	EMN2150	Z113860774	50020	03/01/2023
EMN2150	Z113882994	50020	03/01/2023	EMN2150	Z113885084	50020	03/01/2023
EMS4253	A008882353	53800	30/12/2022	EMU0E91	Q144595107	74550	15/12/2022
EMU0E91	Q144777707	74630	15/12/2022	EMW1C01	Q144610947	74550	15/12/2022
ENC0135	A050915124	76331	02/01/2023	ENC0169	Q143308987	74630	15/12/2022
ENC0514	A047109953	55412	28/12/2022	ENC1160	Q144803227	60503	15/12/2022
ENC1694	Q144831717	60503	15/12/2022	ENC1694	Q143946107	74550	15/12/2022
ENC3072	Q144751637	74630	15/12/2022	ENC3336	Q144703787	60503	15/12/2022
ENC4382	Q144661437	74550	15/12/2022	ENC5498	A051132212	55412	29/12/2022
ENC9E68	A011239350	57380	29/12/2022	END2C06	A047913590	55412	28/12/2022
END4601	A044910850	76331	03/01/2023	ENF8644	A023016602	51851	29/12/2022
ENGF673	Q144752517	74550	15/12/2022	ENH6861	Q144802237	74550	15/12/2022
ENJ786	Q143125177	74710	15/12/2022	ENJ786	Q144735247	74630	15/12/2022
ENI8E63	A020437194	54522	29/12/2022	ENNI187	Q143948207	74550	15/12/2022
ENR4756	Q143952487	56732	15/12/2022	ENT3344	Q144718857	74550	15/12/2022
ENT4B10	Q144695647	74550	15/12/2022	ENT4641	Q144638997	74550	15/12/2022
ENT7E85	Q144817967	74550	15/12/2022	ENT8448	Q144729417	74550	15/12/2022
ENT9B22	Q143284897	74550	15/12/2022	ENT9803	Z113862104	50020	03/01/2023
ENR9858	Q144776497	74550	15/12/2022	ENUS439	Q144699497	74550	15/12/2022
ENU5058	A050323430	57030	29/12/2022	ENV0B46	Q144738327	74550	15/12/2022
ENW1676	A023205120	60412	30/12/2022	ENX2G25	Q143969207	56732	15/12/2022
ENY6375	Q143285667	74550	15/12/2022	EOB2H00	A049912362	57030	03/01/2023
EOC3G67	Z113858024	50020	03/01/2023	EOD2D44	Z113873534	50020	03/01/2023
EOE0769	Z113872434	50020	03/01/2023	EOK8C42	Q144703907	74630	15/12/2022
EOL6D53	Q144691247	74550	15/12/2022	EOL6D53	Q144634267	74710	15/12/2022

ERA7957	A046525880	76331	29/12/2022	ERA9712	A048126894	58431	28/12/2022	EWN2264	Q144667607	74550	15/12/2022	EWN4488	Q144687507	74550	15/12/2022
ERB0465	Q144643287	74550	15/12/2022	ERB0509	A004275215	55500	29/12/2022	EW0256	A005679093	55500	28/12/2022	EW0321	Z113875514	50020	03/01/2023
ERB3D07	A047913639	55412	28/12/2022	ERB8048	A013240240	76331	02/01/2023	EW1638	A002318103	76331	28/12/2022	EW1638	Z113859674	50020	03/01/2023
ERB8282	Q143960627	60503	15/12/2022	ERB8975	Q143973167	74550	15/12/2022	EW1941	Q143278957	74550	15/12/2022	EW2994	A002318227	55500	29/12/2022
ERF3512	A004275240	51851	29/12/2022	ERG5409	Q144696087	74550	15/12/2022	EW3491	Q143376307	74550	15/12/2022	EWQ7078	Q144618107	74630	15/12/2022
ERL2E66	Q143974487	60503	15/12/2022	ERN0111	Q144712037	74550	15/12/2022	EW9D12	Q144731067	74550	15/12/2022	EWS0978	A001037941	55500	28/12/2022
ERN1340	Q144743497	74550	15/12/2022	ERQ3717	Q144667487	74550	15/12/2022	EWS1272	A002318243	60501	30/12/2022	EWS2E98	Q144790467	74630	15/12/2022
ERR2568	Q144661547	74550	15/12/2022	ERR9293	Q144692907	74630	15/12/2022	EWS2174	Q144672327	74550	15/12/2022	EWS4G14	A050518001	55412	29/12/2022
ERT1416	Z113862864	50020	03/01/2023	ERW5538	Q144781777	74550	15/12/2022	EWS7027	Q144685967	74630	15/12/2022	EWS7538	Q144600937	60503	15/12/2022
ESC6C83	Q144630197	74630	15/12/2022	ESC6375	Q143316907	74550	15/12/2022	EWS8155	Q144674417	60503	15/12/2022	EWS8560	A043305421	60501	31/12/2022
ESF1H46	Q147100357	74550	12/12/2022	ES11276	Q144781557	74550	15/12/2022	EW59336	Q143307777	60503	15/12/2022	EW59540	Q143296667	74550	15/12/2022
ESI3115	Q143311847	74550	15/12/2022	ES15392	Q143407657	74630	15/12/2022	EW62680	Q144631187	74550	15/12/2022	EW66B47	Q144646587	74550	15/12/2022
ESI3592	Q144734917	74630	15/12/2022	ES16017	A009477495	76842	28/12/2022	EWX5A94	Q144612707	74550	15/12/2022	EWX5C97	Q143307997	74550	15/12/2022
ES16017	A009477509	52152	28/12/2022	ESL7395	Q144667597	74550	15/12/2022	EWX5C97	Q144664517	74550	15/12/2022	EWX5349	Q144664627	74550	15/12/2022
ESL7395	Q144725677	74550	15/12/2022	ESN2082	A052705810	60501	28/12/2022	EWY1383	Q144829297	74550	15/12/2022	EWY4137	Q147213657	56732	13/12/2022
ESN7D55	Q144725897	74550	15/12/2022	ESN7J75	Q144616117	74550	15/12/2022	EWY4159	Q144830397	74630	15/12/2022	EWY4159	Q144245197	74550	15/12/2022
ESN7209	Q144622387	74550	15/12/2022	ESP2807	Z113888494	50020	03/01/2023	EWY4807	Q143973277	74550	15/12/2022	EWY4835	Q144632617	74630	15/12/2022
ESP5H69	Q144692337	74550	15/12/2022	ESP9144	Q144717977	74550	15/12/2022	EWY5750	Q144625907	74550	15/12/2022	EWY5914	Q143981637	74550	15/12/2022
ESP9144	Q144823137	74550	15/12/2022	ESQ5547	Q143961177	74550	15/12/2022	EWY8082	Q144651977	74550	15/12/2022	EXD8C94	Q144623267	74550	15/12/2022
ESQ6305	Q144679477	74550	15/12/2022	ESQ6305	Q144309877	74550	15/12/2022	EXJ4244	Q144720507	74550	15/12/2022	EXJ4350	Q144717867	74710	15/12/2022
ESR9127	Q143401507	74550	15/12/2022	ESR9127	Q143401607	60503	15/12/2022	EXJ4350	Q144691357	74710	15/12/2022	EXJ7338	Q143252997	74710	15/12/2022
ESS8D32	A049912303	55412	29/12/2022	EST8H04	A015845760	73662	28/12/2022	EXJ7338	Q144752407	74710	15/12/2022	EXM7A96	Q143979007	74550	15/12/2022
ESU4283	Q143279617	74550	15/12/2022	ESU5638	Q144730737	60503	15/12/2022	EXN5A15	Z113876944	50020	03/01/2023	EXNSJ47	Q143947107	56732	15/12/2022
ESU5674	Q144639327	74550	15/12/2022	ESUS809	Q143373667	60503	15/12/2022	EXO4A06	Q144722487	74710	15/12/2022	EXO4A06	Q144701147	74550	15/12/2022
ESU5812	Q144640757	60503	15/12/2022	ESW1D13	Q143964807	74630	15/12/2022	EXO7H20	Q144695427	74550	15/12/2022	EXO7H20	Q144620407	74630	15/12/2022
ESW1393	Q143392367	74550	15/12/2022	ESW2798	Q144805427	60503	15/12/2022	EXS7100	Q144652207	74630	15/12/2022	EXS8310	Q144695107	74630	15/12/2022
ESY7510	Q143232207	74630	15/12/2022	ESZ4188	Q143122647	74710	15/12/2022	EXU3849	Q143253007	74710	15/12/2022	EXU3849	Q143214057	74710	15/12/2022
ESZ4188	Q143136397	74710	15/12/2022	ETA4H92	Q144591697	74630	15/12/2022	EXU3849	Q143214937	74630	15/12/2022	EXU3849	Q143365747	74710	15/12/2022
ETB5271	Q143189417	74550	15/12/2022	ETB6136	A012439922	60501	02/01/2023	EXU3849	Q143371137	60503	15/12/2022	EXU3849	Q144596977	60503	15/12/2022
ETC0H32	Q143949957	74550	15/12/2022	ETD0244	Q143954687	56732	15/12/2022	EXU3849	Q144730187	74550	15/12/2022	EXU6179	Q144806417	74550	15/12/2022
ETD4F63	A004275274	76331	29/12/2022	ETD8157	Q144742067	74550	15/12/2022	EXV1E45	Q144757247	74630	15/12/2022	EXW1A44	Q144788927	74550	15/12/2022
ETE1B85	Q143257407	74550	15/12/2022	ETE6C42	A007710451	51851	21/12/2022	EXW2505	Q144739757	74550	15/12/2022	EXXS337	Q144742947	74550	15/12/2022
ETH1913	Q144633277	74550	15/12/2022	ETK3006	A002095791	55500	29/12/2022	EXY7525	Q143940387	74550	15/12/2022	EXY7525	Q143972837	74550	15/12/2022
ETM5414	Q144804997	74630	15/12/2022	ETO4363	A032016920	65300	01/01/2023	EYA5D34	Z113866604	50020	03/01/2023	EYB2595	A050118216	51851	29/12/2022
ETO4905	Q144726227	60503	15/12/2022	ETP0116	A050914985	55500	29/12/2022	EYD0708	A046525872	51851	28/12/2022	EYD1529	Q144740747	74550	15/12/2022
ETP1H93	Q144766157	74550	15/12/2022	ETQ2B04	A048127009	55412	29/12/2022	EYD2056	Q144775947	74550	15/12/2022	EYD2062	Q143146307	74550	15/12/2022
ETQ6742	Z113886404	50020	03/01/2023	ETS1027	Q143317237	74550	15/12/2022	EYD2295	Q144808837	74550	15/12/2022	EYD4569	A010054268	76331	31/12/2022
ETS3056	Q143952707	74550	15/12/2022	ETS3332	Q144627557	74550	15/12/2022	EYF3B87	Q143144977	74550	15/12/2022	EYG2251	Q143977017	74550	15/12/2022
ETS7A77	Q144792117	74630	15/12/2022	ETV0F90	Q143150367	74550	15/12/2022	EYG3456	A047913612	55414	28/12/2022	EYG5341	Q144722267	74550	15/12/2022
ETV2390	A049912320	55412	29/12/2022	ETV2984	Q144693887	74550	15/12/2022	EYG6784	A050323464	55412	29/12/2022	EYGTB17	A046525996	55500	29/12/2022
ETV3A57	Q144812137	74550	15/12/2022	ETV4394	Q143981527	74550	15/12/2022	EYGT793	A003040095	60503	02/01/2023	EYGT054	Q144688827	60503	15/12/2022
ETV5967	Q144673977	74550	15/12/2022	ETV6639	A002318090	51852	28/12/2022	EYGT768	Q143968107	74550	15/12/2022	EYG8777	A052105634	65300	28/12/2022
ETV8H55	A003040079	55500	31/12/2022	ETW7112	Z113873864	50020	03/01/2023	EYG9732	Q144606437	74550	15/12/2022	EYJ6G31	A046726134	76331	03/01/2023
ETV9371	Q144828207	74550	15/12/2022	EUA3181	A002483120	55500	03/01/2023	EYL3624	Q144642737	74550	15/12/2022	EYO3685	A004489207	55500	28/12/2022
EUA7G81	Z113883434	50020	03/01/2023	EUB5C84	Q144754607	74550	15/12/2022	EYS7822	Q144766047	74550	15/12/2022	EYV5150	Q144627997	74550	15/12/2022
EUC8A55	Q144670237	74550	15/12/2022	EUC9C69	Q144670677	74550	15/12/2022	EYW3D71	A050517994	55412	29/12/2022	EYX2097	Q143943247	74550	15/12/2022
EUD1132	Q143971737	74550	15/12/2022	EUF9H41	Q144789807	74550	15/12/2022	EYX2553	Q143289307	74550	15/12/2022	EYX2553	Q143244417	74550	15/12/2022
EUG3122	Q144734257	60503	15/12/2022	EUH9C72	A003451729	55500	02/01/2023	EYY4949	Q144618867	74710	15/12/2022	EYY4949	Q144694767	74630	15/12/2022
EUI8182	Q144754937	74550	15/12/2022	EUJ3D55	Q145864397	74630	08/12/2022	EZA9H52	A047505409	55412	29/12/2022	EZA9H52	A047505557	60501	29/12/2022
EUP3017	Q143204817	74550	15/12/2022	EUQ4A89	Q144657037	74550	15/12/2022	EZB3185	A048126860	60501	28/12/2022	EZB4950	Q144659677	74550	15/12/2022
EUR8538	Q144805207	74550	15/12/2022	EUT5159	Q144639217	74550	15/12/2022	EZE1578	Q144700817	74550	15/12/2022	EZE1578	Q144776937	74550	15/12/2022
EUT5359	Q144684647	74550	15/12/2022	EUU1A63	Q144684977	74550	15/12/2022	EZE1582	A046726088	51930	31/12/2022	EZF2H33	A050710018	51851	29/12/2022
EUV8773	Q144719077	60503	15/12/2022	EUV9491	Q144591147	74550	15/12/2022	EZIO145	Q143948307	74550	15/12/2022	EZJ5219	Q143972067	56732	15/12/2022
EVA1408	Q144746577	74550	15/12/2022	EVA4H09	Q144697517	74550	15/12/2022	EZ19145	Q143970207	74550	15/12/2022	EZJ2853	Q143969107	74550	15/12/2022
EVA9D78	A052105626	76331	28/12/2022	EVC4789	Q144763297	74550	15/12/2022	EZK2997	Q143959307	74550	15/12/2022	EZK8183	Q143969867	56732	15/12/2022
EVC8596	Q143964697	74550	15/12/2022	EVH0276	A060303474	55500	01/01/2023	EZK8354	Q144677277	74550	15/12/2022	EZNB997	A007893769	58194	18/12/2022
EVHSF17	Q144807517	74550	15/12/2022	EVJ0153	Q143280277	74550	15/12/2022	EZO2H03	Q144809277	74630	15/12/2022	EZO2H03	Q144795207	74550	15/12/2022
EVJ9H40	Q144614247	74550	15/12/2022	EVN7605	A050323413	57030	29/12/2022	EZP4B31	Q143944017	74550	15/12/2022	EZR4D24	A046526291	55500	01/01/2023
EV06134	A060303466	55500	01/01/2023	EVQ6333	Q143272357	74550	15/12/2022	EZG4G73	Q144720287	74630	15/12/2022	EZS0274	Q143193047	74550	15/12/2022
EVQ7A18	A046526224	55500	01												

FBJ8E58	Q144733817	74630	15/12/2022	FBK1749	Q144606877	74630	15/12/2022
FBK2C98	A047109988	60501	28/12/2022	FBK2186	Q144801907	74630	15/12/2022
FBK3H57	A021211777	58780	29/12/2022	FBK3874	Q144780017	74630	15/12/2022
FBM7E58	Q144684317	74550	15/12/2022	FBO4456	Q143249707	74550	15/12/2022
FBQ6727	Z113866274	50020	03/01/2023	FBR2290	Q144661657	74630	15/12/2022
FBR8516	A018846074	57461	21/12/2022	FBT6051	Q144756807	74550	15/12/2022
FBT7C46	Q144715447	74630	15/12/2022	FBT7783	A004697462	76331	02/01/2023
FBT8112	A048126843	55412	28/12/2022	FBT9C46	Q144642517	74550	15/12/2022
FBUS074	Q144772647	74550	15/12/2022	FBURG57	Q144657367	74550	15/12/2022
FBV3J47	Q143256737	74550	15/12/2022	FBV9727	Q144711597	74550	15/12/2022
FBW9086	Z113859894	50020	03/01/2023	FBX5E62	Z113866714	50020	03/01/2023
FBX9332	A054703857	76331	29/12/2022	FBX9824	Q144756697	74710	15/12/2022
FBY5126	A012238048	76331	29/12/2022	FBZ0346	A047110129	51851	29/12/2022
FBZ2197	A047505530	55412	29/12/2022	FBZ3107	A052105618	76331	28/12/2022
FBZ3285	Q144750427	74550	15/12/2022	FBZ4443	Q144686517	74550	15/12/2022
FBZ4728	A047110064	55412	29/12/2022	FCA4398	Q144606767	74550	15/12/2022
FCA6478	Q144671887	74550	15/12/2022	FCD2223	Q144716217	74550	15/12/2022
FCD8C23	Q144601817	74550	15/12/2022	FCE0283	Q144693997	60503	15/12/2022
FCF1973	Q144739107	74550	15/12/2022	FCF3280	Q144759667	74550	15/12/2022
FCF4039	Q144741737	74630	15/12/2022	FCF7385	A014446187	51851	31/12/2022
FCG7F28	Q144663417	74550	15/12/2022	FCH2280	Q144755157	74550	15/12/2022
FCH3C47	Q144810607	74550	15/12/2022	FCI2122	Q143273127	74550	15/12/2022
FCL1J52	A044910795	76331	02/01/2023	FCK3G20	Q144764947	74630	15/12/2022
FCL4790	Q144630527	74630	15/12/2022	FCM5C87	A050710174	55920	02/01/2023
FCP7B51	Q144745147	74550	15/12/2022	FCQ3330	A042109998	55500	30/12/2022
FCQ6888	A023205103	76332	29/12/2022	FCQ7858	Q143937207	74550	15/12/2022
FCQ9C71	A047913647	57030	03/01/2023	FCQ9D35	A047110234	76331	30/12/2022
FCR6H96	A051319029	51851	31/12/2022	FCR8156	Z113864404	50020	03/01/2023
FCR6F26	Q143338577	74550	15/12/2022	FCR9659	Z113881674	50020	03/01/2023
FCS0847	Q144687177	74550	15/12/2022	FCS1J56	Q143974047	74550	15/12/2022
FCS9A70	A042308672	60501	29/12/2022	FCV7J04	A044910736	60412	29/12/2022
FCV7389	Q144727987	74630	15/12/2022	FCW2008	Q143956887	74550	15/12/2022
FCX4483	Z113885744	50020	03/01/2023	FCY2160	Q143250577	74630	15/12/2022
FCY6H37	Q143272687	74630	15/12/2022	FCY8946	Q144601267	74550	15/12/2022
FCZ4E27	A001037933	55500	28/12/2022	FDA5510	A046107680	72340	30/12/2022
FDB2J15	Q143981417	74550	15/12/2022	FDB7A69	A050118240	76252	03/01/2023
FDC5136	Q143248267	74550	15/12/2022	FDC8670	Q144631407	74550	15/12/2022
FDD0370	Q144736787	74630	15/12/2022	FDD1E93	Q144794757	74550	15/12/2022
FDD4H37	Q143952157	74550	15/12/2022	FDD7E51	Q144657707	74550	15/12/2022
FDF2062	Q143970307	74550	15/12/2022	FDF4874	Q144690917	74630	15/12/2022
FDF6091	A053106154	60501	31/12/2022	FDG4D01	Z113874854	50020	03/01/2023
FDH0669	A021815796	57380	30/12/2022	FDI4160	Q143339567	74550	15/12/2022
FDJ0366	Q143939507	74550	15/12/2022	FDJ4E06	A001037992	55500	28/12/2022
FDK9F33	Q144690807	74550	15/12/2022	FDL2J95	Z113857704	50020	03/01/2023
FDL7D75	Q144812027	74550	15/12/2022	FDM3C72	A002483058	55500	03/01/2023
FDM5E75	A047505344	55412	28/12/2022	FDM8C41	Q143984497	74550	15/12/2022
FDN8339	A057507366	55417	03/01/2023	FDO0697	Q144700267	74630	15/12/2022
FDP3C21	Q144746907	60503	15/12/2022	FDP4548	Q144727107	74550	15/12/2022
FDP6514	Q143391047	74630	15/12/2022	FDQ2325	Q144590267	74550	15/12/2022
FDQ2325	Q144732387	74550	15/12/2022	FDR6G57	Q144738007	74630	15/12/2022
FDR7630	Q143314377	74630	15/12/2022	FDS8971	Q143944677	74550	15/12/2022
FDT1746	A046725987	58433	29/12/2022	FDT2A39	Q144805317	60503	15/12/2022
FDT4G28	A001907903	55500	28/12/2022	FDU2925	Q143267957	74550	15/12/2022
FDV5108	Q144812687	74550	15/12/2022	FDW7041	Z113880794	50020	03/01/2023
FDW7041	Z113882554	50020	03/01/2023	FDX4268	Z113879914	50020	03/01/2023
FDY0G80	Q142764377	60503	12/12/2022	FDZ8E22	Z113888384	50020	03/01/2023
FEA0C03	A044910809	51851	02/01/2023	FEA7E27	A021005646	76331	30/12/2022
FEB2464	A049112358	55412	03/01/2023	FEE8909	Q144717097	74550	15/12/2022
FEG1939	Z113880904	50020	03/01/2023	FEF6383	Q143313607	74630	15/12/2022
FEH1516	A046314472	60501	31/12/2022	FEH2254	A009477517	60412	28/12/2022
FEH2254	A009477525	60501	28/12/2022	FEH2638	Q143266747	74630	15/12/2022
FEH3A82	Q144640317	74550	15/12/2022	FEJ6B10	Q143266207	74550	15/12/2022
FEK0949	Z113860444	50020	03/01/2023	FEM8294	Q143961617	74550	15/12/2022
FEM8294	Q143973937	74550	15/12/2022	FEQ0E18	Q144594887	74550	15/12/2022
FEP3D49	Z113882774	50020	03/01/2023	FEP4E07	Q143976907	74550	15/12/2022
FEP5103	Q144808947	74550	15/12/2022	FEP5443	A043305413	60501	30/12/2022
FEQ3283	Q144726337	74550	15/12/2022	FEQ5B52	Q144621397	74550	15/12/2022
FER9088	Q143214507	74630	15/12/2022	FESSH63	A048127041	55412	29/12/2022
FES8086	A046525899	55412	29/12/2022	FET1968	Q144721057	74550	15/12/2022
FET5900	Q143967997	74630	15/12/2022	FET5900	Q144694987	74550	15/12/2022
FEU4990	A046314421	55412	29/12/2022	FEU5335	A003040109	54526	02/01/2023
FEV0695	Q144795307	74550	15/12/2022	FEV3G98	Q144721717	74550	15/12/2022
FEW3A97	Q144726557	74550	15/12/2022	FEX0322	Q144656377	74710	15/12/2022
FEY2C39	A052705836	55500	28/12/2022	FEY3301	A049112242	55412	28/12/2022
FFA1965	Q144793217	74550	15/12/2022	FFA3D02	Q143938957	74550	15/12/2022
FFC3134	Z113863414	50020	03/01/2023	FFC7650	A001038026	55500	29/12/2022
FFD0435	A013240224	55500	29/12/2022	FFH9H00	Q144615347	74630	15/12/2022
FFJ4207	Q144642187	60503	15/12/2022	FFJ8H06	Q144812577	74550	15/12/2022
FFK0713	Q144778917	74630	15/12/2022	FFK2J35	A046725685	58433	29/12/2022
FFK4C95	Q144742407	74630	15/12/2022	FFK5F35	Q144812467	74550	15/12/2022

FFL2B87	Q144807957	74710	15/12/2022	FFM0F65	Z113875404	50020	03/01/2023
FFM6B30	Q144739317	74550	15/12/2022	FFO8800	A004275223	76331	29/12/2022
FFQ0D57	A052705887	55500	29/12/2022	FFQ5648	A050915035	55412	29/12/2022
FFR3045	A046725731	58433	29/12/2022	FFU1A29	Q143371247	74550	15/12/2022
FFV6B46	Q144785627	60503	15/12/2022	FFV9E78	Q144741517	74550	15/12/2022
FFW4770	Q143135297	74550	15/12/2022	FFW4770	Q143308107	74550	15/12/2022
FFW5160	Z113886844	50020	03/01/2023	FFW5218	A042308664	60501	29/12/2022
FFW5959	A045906678	72340	29/12/2022	FFX3A21	A052705780	51851	28/12/2022
FFX4B23	Q143937197	74630	15/12/2022	FFZ1969	Q143947207	56732	15/12/2022
FGA6H24	Q144654287	74550	15/12/2022	FGI6J37	Q144750317	74630	15/12/2022
FGJ0682	Q144598737	74550	15/12/2022	FGK4G27	A054102519	55500	29/12/2022
FGK6715	A046526305	54870	01/01/2023	FGL2996	A060303423	76332	31/12/2022
FGN1B00	Q143193487	74550	15/12/2022	FGN6E07	Z113866504	50020	03/01/2023
FGO0A36	A053106146	76331	31/12/2022	FGO0986	Q144646037	74550	15/12/2022
FGO1989	Q143217357	74630	15/12/2022	FGO2E24	Q144759227	74550	15/12/2022
FGO2G14	Q144709727	74550	15/12/2022	FGO2496	A051132069	55412	28/12/2022
FGP9721	Q144813347	74550	15/12/2022	FGP9721	Q144813017	74550	15/12/2022
FGQ2H51	Q144716007	74550	15/12/2022	FGQ9086	Z113878594	50020	03/01/2023
FGR4580	Q144730077	74550	15/12/2022	FGR9904	Q143945887	60503	15/12/2022
FGS7I62	A051132018	76331	28/12/2022	FGT4E40	Q144747237	74550	15/12/2022
EGV0H85	Q144677507	74550	15/12/2022	FGV0036	Q144632727	74550	15/12/2022
EGV8469	Q144734367	74550	15/12/2022	FGV8469	A048317860	76331	29/12/2022
EGW0A20	Q144765607	74630	15/12/2022	FGW0135	Q144602707	74710	15/12/2022
EGW7H55	Q144715557	74550	15/12/2022	FGW8D53	A009244075	60412	31/12/2022
EGX8A45	A007893858	54521	22/12/2022	FGY1000	A004275304	54521	30/12/2022
FHA1A57	A003451699	60501	31/12/2022	FHA6C13	Q144610837	74550	15/12/2022
FHB3D16	Q144653407	74550	15/12/2022	FHB9J17	Q142745907	74550	12/12/2022
FHC2151	Q144765507	74550	15/12/2022	FHC4227	Z113867264	50020	03/01/2023
FHC5C65	A004697551	51851	02/01/2023	FHC5497	A003451761	73662	03/01/2023
FHC5854	Q144660227	74550	15/12/2022	FHC5854	Q144669137	74550	15/12/2022
FHC5854	Q144669797	74550	15/12/2022	FHC6C80	A046526364	55500	01/01/2023
FHC6050	A003451710	55500	02/01/2023	FHC6329	Q143974377	60503	15/12/2022
FHD5938	Q144608307	74550	15/12/2022	FHD6I78	Q144802897	74550	15/12/2022
FHE0H58	Q144606107	74550	15/12/2022	FHE3A43	Z113866824	50020	03/01/2023
FHF0064	A051132077	55412	28/12/2022	FHH0454	Z113856374	50020	03/01/2023
FHH6J58	A046525910	55412	29/12/2022	FHH0788	Q14480		

FKE2E42	A054306424	5500	01/01/2023	FKE8629	Q143962607	56732	15/12/2022	FOP5F43	Q144773857	74550	15/12/2022	FOR8R292	Q144687837	74630	15/12/2022
FKF3E16	A052105642	55000	30/12/2022	FKF4F16	Q144814557	74550	15/12/2022	FOS7H18	Q144595437	60503	15/12/2022	FOS7377	Q144754387	74550	15/12/2022
FKI6125	A013642160	60501	01/01/2023	FKI6415	Q143234297	74630	15/12/2022	FOU0140	Q143244857	74550	15/12/2022	FOU3J68	Q143150707	74630	15/12/2022
FKI7E65	Q144791127	74550	15/12/2022	FKJ0D77	Z113861214	50020	03/01/2023	FOU3J68	Q143235407	74550	15/12/2022	FOU3J68	Q144744597	74630	15/12/2022
FKK2426	A012439965	60501	02/01/2023	FKK3408	Q144682887	74550	15/12/2022	FOU3J68	Q144671227	74630	15/12/2022	FOV3D96	Z113877934	50020	03/01/2023
FKM4630	Q143344297	74550	15/12/2022	FKK0010	Q143407767	74550	15/12/2022	FOV5595	Q143944787	74550	15/12/2022	FOW4F18	Q143235617	74550	15/12/2022
FKP2D08	Z113859784	50020	03/01/2023	FKR5F47	Q144743717	74710	15/12/2022	FOW4F18	Q144693227	74550	15/12/2022	FPA1E07	Q144693007	74550	15/12/2022
FKR8508	Q144624807	74550	15/12/2022	FKR9535	Q144328357	74550	15/12/2022	FPA8I43	Q144611167	74550	15/12/2022	FPB3374	A046726118	76331	03/01/2023
FKS9D50	Q144714127	74550	15/12/2022	FKU2U917	Q144793107	74630	15/12/2022	FPC0535	Q144811367	74630	15/12/2022	FPC5D84	A049912389	76331	03/01/2023
FKU4472	A047913582	73662	28/12/2022	FKU6A96	Q143943687	74550	15/12/2022	FPC8E27	Q143306567	74630	15/12/2022	FPD5I74	Q143964917	74550	15/12/2022
FKX0J23	Q144789707	74550	15/12/2022	FKX1A70	Q144762307	74630	15/12/2022	FPD9289	A042308699	56650	29/12/2022	FPE2C28	A048126746	54521	28/12/2022
FKX1241	Q143955127	74550	15/12/2022	FKY0139	A023016556	57380	29/12/2022	FPY3397	A046525856	76331	28/12/2022	FPF4777	A046725812	51851	29/12/2022
FKY0139	A023016564	60412	29/12/2022	FKY0489	Q144674087	74550	15/12/2022	FPF8D86	Q144646807	74550	15/12/2022	PPHIG97	A044910825	60174	03/01/2023
FKY2E92	Q144713687	74550	15/12/2022	FKZ9351	Z113868034	50020	03/01/2023	FPK3D53	Z113887944	50020	03/01/2023	FPL6G41	Z113865404	50020	03/01/2023
FLA2G53	A023205090	58196	28/12/2022	FLASH40	Q144802457	74550	15/12/2022	FPN3F19	Q144805107	74710	15/12/2022	FPQ7535	Q143983617	74550	15/12/2022
FLA7H39	Q144707197	74550	15/12/2022	FLB1889	Q143413597	74550	15/12/2022	FPP1239	A048126827	55412	28/12/2022	FPQ7283	Q144751087	74550	15/12/2022
FLB3B89	Q144714567	74550	15/12/2022	FLD6J64	Z113886734	50020	03/01/2023	FPR6910	A012440050	60501	02/01/2023	FPR6910	A012440068	76332	02/01/2023
FLD7168	A049319289	55412	29/12/2022	FLD7J314	Q143144867	74550	15/12/2022	FPR7129	Q144603467	74550	15/12/2022	FPR9036	Q143963597	56732	15/12/2022
FLD8E09	Q144621617	74630	15/12/2022	FLD8620	Q143409417	74550	15/12/2022	FPT3230	Z113880804	50020	03/01/2023	FPT4B58	Q143377627	60503	15/12/2022
FLD9A28	Q143963047	74550	15/12/2022	FLF3494	A060303407	55500	29/12/2022	FPT9C08	Q144735577	74550	15/12/2022	FPV5327	Q144743057	74630	15/12/2022
FLG7281	A047110145	55412	29/12/2022	FLG8644	Q143339677	74630	15/12/2022	FPV6A01	Q143957107	74630	15/12/2022	FPV6A01	Q143968547	74550	15/12/2022
FLJ2657	Q144645157	74550	15/12/2022	FLM3C21	Q147101017	74550	13/12/2022	FPX4F25	Z113871884	50020	03/01/2023	FPX7H13	A046314456	55412	29/12/2022
FLN0G98	A046525813	55412	28/12/2022	FLQ9B38	Q143951497	74550	15/12/2022	FPY0716	Q143277207	74550	15/12/2022	FPY0716	Q144675307	74550	15/12/2022
FLP0G85	Q144717107	74550	15/12/2022	FLS3153	Q144702247	74550	15/12/2022	FPY5J68	Q144628217	74630	15/12/2022	FPY5J68	Q144714017	74550	15/12/2022
FLT5H15	Q144778587	74630	15/12/2022	FLU6905	Q143277307	74630	15/12/2022	FQA1F06	Q144701037	74550	15/12/2022	FQA3A59	Q143193597	74550	15/12/2022
FLU8327	Q143203827	74630	15/12/2022	FLV9338	Q144790797	74710	15/12/2022	FQB1563	Q144791237	74550	15/12/2022	FQB2C43	Q143970527	60503	15/12/2022
FLW2H15	Q144680027	74630	15/12/2022	FLW2H15	Q144642957	74550	15/12/2022	FQD5G98	Q143278517	74550	15/12/2022	FQD9B68	Q144814117	74630	15/12/2022
FLW2H15	Q144742287	74550	15/12/2022	FLW3289	Q144750977	74630	15/12/2022	FQG8C98	Q144746137	60503	15/12/2022	FQH7E78	Q144765497	74630	15/12/2022
FLX7589	A005679069	55500	28/12/2022	FLY2873	A050323480	76331	29/12/2022	FQI2D64	Q143262897	74630	15/12/2022	FQI8D24	A020605399	70561	30/12/2022
FLY2937	Q144821377	74550	15/12/2022	FLY3292	Z113861434	50020	03/01/2023	FRP2G21	A020605410	54010	30/12/2022	FRK0J87	Q144764617	74550	15/12/2022
FLY3316	A046725820	58433	29/12/2022	FLY8E51	Q144609077	74630	15/12/2022	FQK4030	Q144606007	74550	15/12/2022	FQK5522	Z113857364	50020	03/01/2023
FLZ7209	Q144734707	74550	15/12/2022	FMC3F25	Q144749107	74550	15/12/2022	FQK7A95	Q144760547	74550	15/12/2022	FQL1C04	Q143968327	56732	15/12/2022
FMC9E78	A002483112	55500	03/01/2023	FMD2J69	Q144829957	74630	15/12/2022	FQL4034	A008882345	70301	28/12/2022	FQM9730	Q144793007	74550	15/12/2022
FME4J94	Q143961727	74550	15/12/2022	FMG8303	Q143970637	74630	15/12/2022	FQN8234	Q143253107	74630	15/12/2022	FQQ3B03	Q144718527	74550	15/12/2022
FMH2C01	Q144791017	74550	15/12/2022	FMIH7912	Z113878264	50020	03/01/2023	FQR9219	Q144589827	74630	15/12/2022	FQR4C76	Q144684757	74550	15/12/2022
FMIH8249	Q143965467	74550	15/12/2022	FMI2D22	Q144807847	74550	15/12/2022	FQR5351	A004489185	55500	28/12/2022	FQR6Q214	Z113880244	50020	03/01/2023
FMIJ8B73	Q144619967	74630	15/12/2022	FMK6819	Q144827977	74550	15/12/2022	FQT2880	Q144631737	74550	15/12/2022	FQU9645	Q144724687	74550	15/12/2022
FML4A86	A048127076	54521	03/01/2023	FML4646	Q143307667	74550	15/12/2022	FQV2929	Q144713247	74550	15/12/2022	FQW8I69	Q143969757	60503	15/12/2022
FMN8000	Q143277197	74550	15/12/2022	FMM8424	Q144600507	74550	15/12/2022	FQX1C68	Q147056247	74710	12/12/2022	FQX1C68	Q144725347	74550	15/12/2022
FMO3I48	A047110226	55412	29/12/2022	FMP0A83	Q144819067	74630	15/12/2022	FQX1C68	Q144779247	74630	15/12/2022	FQX1C68	Q144795087	74550	15/12/2022
FMP4568	A052105596	76331	28/12/2022	FMR6930	Q144740637	74550	15/12/2022	FQO2990	Q144786837	74550	15/12/2022	FRA6D92	Z113868704	50020	03/01/2023
FMR7F38	A004697497	76331	02/01/2023	FMU6A93	A051132140	76331	28/12/2022	FRB3G71	A001907970	55500	29/12/2022	FRC1046	Q143964257	74550	15/12/2022
FMV0221	A004907017	57380	29/12/2022	FMV1879	Q143390507	74550	15/12/2022	FRE3E84	Q144778037	74550	15/12/2022	FRE4653	A012440009	60501	02/01/2023
FMW3B58	Q143962717	56732	15/12/2022	FMX1A39	Q144676727	74630	15/12/2022	FRE4653	A012440025	59910	02/01/2023	FRE8330	A054505176	76331	29/12/2022
FMZ8I66	Q144630637	74550	15/12/2022	FMZ9839	Q144651107	74550	15/12/2022	FRG3I35	Z113865504	50020	03/01/2023	FRH1257	Q143945727	74550	15/12/2022
FNA2328	Q144719517	74710	15/12/2022	FNA9016	A004275282	76331	29/12/2022	FRH1903	Z113862204	50020	03/01/2023	FRH3F13	Z113874524	50020	03/01/2023
FNB4I35	Q144673867	74550	15/12/2022	FNG5G47	Q144687407	60503	15/12/2022	FRH3J26	A050710050	76331	03/01/2023	FRH7035	Q144749327	60503	15/12/2022
FNB5G47	Q144728867	74630	15/12/2022	FNC4D19	Q144700047	74550	15/12/2022	FRJ5074	Q144760437	74550	15/12/2022	FRK0869	Q143972177	74630	15/12/2022
FNC4628	Q144748667	74630	15/12/2022	FND1F41	Q143235727	74550	15/12/2022	FRK1026	A047505549	57380	29/12/2022	FRL0405	Q143970857	74550	15/12/2022
FND1F41	Z113867374	50020	03/01/2023	FND7C82	Q144672107	74550	15/12/2022	FRM1704	Q144811037	74550	15/12/2022	FRM8C54	Q144589937	74550	15/12/2022
FNG5I71	Q144829737	74550	15/12/2022	FNG5I71	Q144688607	74550	15/12/2022	FRN2075	Z113871664	50020	03/01/2023	FRN3612	Q143984387	74630	15/12/2022
FNG5823	Q144708187	74550	15/12/2022	FNJ9420	A001907946	51930	29/12/2022	FRN9542	Q143378067	74630	15/12/2022	FRO1B47	Q143975587	74550	15/12/2022
FNJ0652	Q143197007	74550	15/12/2022	FNJ0652	Q143958107	74550	15/12/2022	FRP3031	Q143297317	74550	15/12/2022	FRQ9999	A046526283	55500	01/01/2023
FNJ6F03	Q143943357	74550	15/12/2022	FNK2928	Q143220657	74550	15/12/2022	FRR6769	A051318987	76331	28/12/2022	FRS3656	Q144638227	74550	15/12/2022
FNK2928	Q144654177	74550	15/12/2022	FNK5F24	Q144789257	74710	15/12/2022	FRS4A56	Q144660777	74550	15/12/2022	FRS9D72	A003040028	55500	31/12/2022
FNKJ355	Q143982297	74710	15/12/2022	FNK8J55	Q144736237	74630	15/12/2022	FRV9638	A015845751	76332	28/12/2022	FRW0806	Q143937417	74550	15/12/2022
FNK8J55	Q144733927	74630	15/12/2022	FNK8J55	Q144736457	74630	15/12/2022	FRW3A23	Q143407007	74630	15/12/2022	FRW4116	Q144802347	74550	15/12/2022
FNLI1D78	Q143409307	74550	15/12/2022	FNM8G28	Q144824347	74710	15/12/2022	FRW4778	Q143951937	56732	15/12/2022	FRW9E87	Q144658687	74550	15/12/2022
FNNI101	Q144750097	74550	15/12/2022	FNO0608	A050915027	55412	29/12/2022	FRW9E87	Q144611277	74550	15/12/2022	FRX1A77	Z113866164	50020	03/01/2023
FNO0757	Q144810157	74550	15/12/2022	FNO07											

FST6239	Q143973507	60503	15/12/2022	FSU6159	A013642179	60501	03/01/2023	FXV5H36	Q144651427	74630	15/12/2022	FXV6D07	A033608626	57380	29/12/2022
FSV2157	Q143338907	74630	15/12/2022	FSV6B40	A001266142	58433	31/12/2022	FXW1G03	Q144801687	74550	15/12/2022	FXW1J34	A023614577	60501	01/01/2023
FSV7022	Q144737337	74630	15/12/2022	FSV7022	Q144646147	74550	15/12/2022	FXW3D43	Z113887614	50020	03/01/2023	FXW6I25	A047109970	55412	28/12/2022
FSV7022	Q144695977	74550	15/12/2022	FSV7022	Q144598307	74550	15/12/2022	FXX1G12	A052105600	76331	28/12/2022	FXX7158	Q144607207	74630	15/12/2022
FSV7022	Q144650987	74630	15/12/2022	FSW6B01	A015845778	73662	31/12/2022	FXY3480	Z113860664	50020	03/01/2023	FXZ6345	Q144758017	60503	15/12/2022
FSX3475	Q143949737	74550	15/12/2022	FTA4810	Q144791567	74630	15/12/2022	FYA9D38	Z113875954	50020	03/01/2023	FYB4G27	Z113870904	50020	03/01/2023
FTB0B48	Q144680807	74550	15/12/2022	FTB1H75	Q144746467	74550	15/12/2022	FYD1I33	Q144665177	74550	15/12/2022	FYE7E24	Z113865174	50020	03/01/2023
FTB4C88	Q143312727	74550	15/12/2022	FTB7F74	Q144645707	74550	15/12/2022	FYH5D95	Q143971847	56732	15/12/2022	FYI4898	Z113859564	50020	03/01/2023
FTC6547	Q144690707	60503	15/12/2022	FTF2A22	A047109996	58511	28/12/2022	FYK3H80	Q144619197	74550	15/12/2022	FYL0506	Q143948747	74550	15/12/2022
FTF8G56	A051132115	60501	28/12/2022	FTH7F76	Q143964587	60503	15/12/2022	FYM0I70	Q143152787	74550	15/12/2022	FYM1F47	Q143240677	74550	15/12/2022
FTH9H98	Q144692787	74550	15/12/2022	FTK9I56	Q143393467	74550	15/12/2022	FYN0050	Z113864304	50020	03/01/2023	FYNGH96	Q144812797	74550	15/12/2022
FTK9351	Q143314607	74630	15/12/2022	FTN6H48	A050323448	57030	29/12/2022	FYQ4D68	Q144623597	74550	15/12/2022	FYQ1068	A003451648	55500	29/12/2022
FTR3106	A001037976	55500	28/12/2022	FTS0437	A054102497	55500	28/12/2022	FYQ2A68	Q143249917	60503	15/12/2022	FYQ5538	A007893840	54521	22/12/2022
FTU0988	Q143947867	74630	15/12/2022	FTU2245	Q143365417	74630	15/12/2022	FYR9D18	Q143407107	74550	15/12/2022	FYS6E65	Q143234077	74550	15/12/2022
FTU2245	Q143381257	74550	15/12/2022	FTU3320	Q143956667	74550	15/12/2022	FYS7E47	Q144613587	74630	15/12/2022	FYT6G71	Q143954247	74550	15/12/2022
FTW2C74	A005679182	55500	29/12/2022	FTX0357	Q143969977	74550	15/12/2022	FYT6G71	Z113876284	50020	03/01/2023	FYT7I14	Z113876274	50020	03/01/2023
FTX2H36	Q143951277	74550	15/12/2022	FTX9799	Z113881014	50020	03/01/2023	FYU6635	Z113874304	50020	03/01/2023	FYW5D86	Q143945667	74550	15/12/2022
FTZ0764	A005679077	55500	28/12/2022	FTZ2G01	Q144628657	74550	15/12/2022	FYZ7505	Q144726117	74550	15/12/2022	FYY3025	Z113887834	50020	03/01/2023
FTZ2I57	A013642144	60501	30/12/2022	FTZ9445	Q143204157	74630	15/12/2022	FZA1I56	A050517986	55412	29/12/2022	FZA2I87	Q144807297	74550	15/12/2022
FUA4I05	Z113881784	50020	03/01/2023	FUA4406	Q143377737	60503	15/12/2022	FZA2I87	Q144807307	74630	15/12/2022	FZB7B07	Q143177207	74550	15/12/2022
FUB1E50	A046725677	58433	29/12/2022	FUD7A31	Z113884204	50020	03/01/2023	FZD4B46	A008252538	70481	25/12/2022	FZE2I44	Q144739867	74550	15/12/2022
FUE6506	Q143941377	74550	15/12/2022	FUE8J96	Q143983507	74550	15/12/2022	FZE7G12	Q144716547	74710	15/12/2022	FZE7G12	Q144610177	74630	15/12/2022
FUG7D98	A003451680	55500	29/12/2022	FUH8I83	Q144697297	74630	15/12/2022	FZE7E634	Z113864074	50020	03/01/2023	FZF7I72	Q144717207	74550	15/12/2022
FUI5B99	Q143196127	74550	15/12/2022	FUJ7I17	Z113878924	50020	03/01/2023	FZF7394	Z113888274	50020	03/01/2023	FZG0D07	Q144786947	74550	15/12/2022
FUN2G03	A008882396	54521	30/12/2022	FUN4I81	Z113881454	50020	03/01/2023	FZG8G58	Q143978117	74630	15/12/2022	FZH4442	Q144776387	74550	15/12/2022
FUN5496	Q144597207	74550	15/12/2022	FUP4B56	Q144701477	74550	15/12/2022	FZH7C26	Q144737227	74710	15/12/2022	FZH7C26	Q144822037	74630	15/12/2022
FUP4H72	A049112200	60681	28/12/2022	FUP6A59	A048126800	55412	28/12/2022	FZJ4903	Z113867594	50020	03/01/2023	FZK8F81	Q144775407	74550	15/12/2022
FUQ2J65	Q143982737	74550	15/12/2022	FUQ9313	A060303431	60501	31/12/2022	FZL4693	A060303393	55417	29/12/2022	FZM3B65	Q144817307	74550	15/12/2022
FUS0248	A047505360	55412	28/12/2022	FUS0248	A049912346	55412	29/12/2022	FZN4070	Q143244747	74630	15/12/2022	FZP2D81	Z113862974	50020	03/01/2023
FUS3A96	Z113877604	50020	03/01/2023	FUT2336	A052505764	53710	10/12/2022	FZP4000	Q144674307	74550	15/12/2022	FZR7F27	Q143664947	74550	15/12/2022
FUW1F49	Q144665507	74550	15/12/2022	FUW5F37	Q144685197	74550	15/12/2022	FZT0787	Z113872104	50020	03/01/2023	FZT7660	Q143857117	74550	12/12/2022
FUW5I43	Q143232537	74550	15/12/2022	FUW9796	Q144679697	74550	15/12/2022	FZU5B07	Q144614357	74550	15/12/2022	FZV5A38	Z113857474	50020	03/01/2023
FUY0942	A003659575	55500	03/01/2023	FUY3C08	Q143311957	74550	15/12/2022	FZV5D04	Q144719407	74630	15/12/2022	FZX5H99	Q144789697	74550	15/12/2022
FUY5C08	Q143204267	74550	15/12/2022	FUY5I38	Q143950407	74550	15/12/2022	FZY4B27	Q144818627	74550	15/12/2022	FZY9014	Q143200637	74630	15/12/2022
FUY9B77	Q144732497	74550	15/12/2022	FUY9319	A046526232	55500	01/01/2023	FZZ2A93	Q144760007	74550	15/12/2022	FZZ4205	Q143979987	74550	15/12/2022
FVA3553	Q143971297	74550	15/12/2022	FVA8483	A004697446	76332	30/12/2022	GAA9C76	Q144722927	74630	15/12/2022	GAB1830	Q144613477	74550	15/12/2022
FVB3B00	Q144790577	74550	15/12/2022	FVC2255	A001037984	55500	28/12/2022	GAB3826	Q144824457	74550	15/12/2022	GAB9C03	Q144794207	74550	15/12/2022
FVD2819	Q144700607	74550	15/12/2022	FVE5D77	Q143942707	56732	15/12/2022	GAC4540	Q144638777	74550	15/12/2022	GAC5A79	Q144814777	74550	15/12/2022
FVF3385	Q144764837	74550	15/12/2022	FVH0410	A053505377	54521	31/12/2022	GAC9E93	Q143966567	74550	15/12/2022	GAD0E97	Q143195577	74550	15/12/2022
FVH6E09	Z113886184	50020	03/01/2023	FVI19855	Q144697307	74550	15/12/2022	GAD7I58	Q144757467	74550	15/12/2022	GAF9I18	Q143954137	74550	15/12/2022
FVK4E81	Z113884644	50020	03/01/2023	FVL5B37	Q144633507	74550	15/12/2022	GAGH2B04	Q144617217	74550	15/12/2022	GAGH3G93	Q144615897	74550	15/12/2022
FVT1322	Q143967667	60503	15/12/2022	FVU8D46	Q144690697	74550	15/12/2022	GAI9E22	Q143966127	74550	15/12/2022	GAK1967	A049319327	76331	31/12/2022
FVX1G31	A006884987	76331	29/12/2022	FVY8B00	Q144692567	74630	15/12/2022	GAL5C93	Q144638557	74550	15/12/2022	GAO0C54	Q143954797	74550	15/12/2022
FWC3082	Q143947537	74630	15/12/2022	FWC7654	Q144593237	60503	15/12/2022	GAO3H16	Q144638887	74550	15/12/2022	GAPIE55	A006885045	76331	30/12/2022
FWD4H58	Z113869244	50020	03/01/2023	FWE3244	Q144686627	74710	15/12/2022	GAP1368	A059102711	76332	03/01/2023	GAP7B23	Z113856044	50020	03/01/2023
FWG1880	Z113869354	50020	03/01/2023	FWF3312	A046725693	58433	29/12/2022	GQA6416	Q144796277	74550	15/12/2022	GAR8A40	A003659567	55500	03/01/2023
FWK0450	Q143331537	74710	15/12/2022	FWK3G37	Q142750627	74630	12/12/2022	GAR9H96	Q143959197	74550	15/12/2022	GARA415	Z113879364	50020	03/01/2023
FWL4H67	Q144772267	74630	15/12/2022	FWL4H67	Q143966347	74710	15/12/2022	GAR8084	Z113860224	50020	03/01/2023	GAS0430	Q144628987	74550	15/12/2022
FWL4H67	Q144626567	74630	15/12/2022	FWL4H67	Q144753507	74630	15/12/2022	GASSA58	A050517960	55412	29/12/2022	GAT7D80	A003659605	55500	03/01/2023
FWL9I02	Q144743507	74630	15/12/2022	FWP7E86	Q144613697	74550	15/12/2022	GAT9664	Q144246307	74550	15/12/2022	GAU0C51	A046314413	51851	29/12/2022
FWP7E86	Q144665287	74550	15/12/2022	FWP9530	A046916839	55412	03/01/2023	GAU2F58	A049319319	55500	29/12/2022	GAU8889	Q144757137	74550	15/12/2022
FWQ2J69	Q144679367	60503	15/12/2022	FWQ7578	A001907989	60411	29/12/2022	GAV4B46	Q144649227	74710	15/12/2022	GAW2E45	A002095759	55500	29/12/2022
FWR6G58	Q144692017	74550	15/12/2022	FWR7D16	A001038034	76332	29/12/2022	GAW4F87	Q143951057	74550	15/12/2022	GAW6977	Q144785887	74550	15/12/2022
FWS3666	A050710140	55500	02/01/2023	FWS6664	A054306475	55500	01/01/2023	GAW6977	Q144750107	60503	15/12/2022	GAX5026	Q144629427	74550	15/12/2022
FWS9H94	Q143233197	74550	15/12/2022	FWT6F92	Q143951607	74550	15/12/2022	GAX9496	Q144607867	74630	15/12/2022	GBA1B43	A049112340	76332	03/01/2023
FWT6I07	Z113883984	50020	03/01/2023	FWT7D18	Q144643067	74550	15/12/2022	GBA6253	Q144707207	74550	15/12/2022	GBB0090	Q144673097	74550	15/12/2022
FWU7F83	Q143949407	74550	15/12/2022	FWW0319	Q144669027	74550	15/12/2022	GBB3E53	Z113884314	50020	03/01/2023	GBB9E66	Z113876064	50020	03/01/2023
FWV5D24	Q144679147	74550	15/12/2022	FWV7F85	Z113858794	50020	03/01/2023	GBB8C87	Q143942917	56732	15/12/2022	GBD1D38	A003451753	75870	03/01/2023
FWV9H95	Q143951717	74550	15/12/2022	FWW6B51	Z113878704	50020	03/01/2023	GBD8359	Q144644617	74550	15/12/2022	GBD9D44	Q144664297	74630	15/12/2022
FWW9E88	Q144631517	74550	15/12/2022	FWX5C00	Q144818297	74630	15/1								

GCGSD70	Q143313717	74550	15/12/2022	GCH6118	Q144704007	74630	15/12/2022	GHL9359	Q144644827	74710	15/12/2022	GHM3G17	Q143261687	74550	15/12/2022
GCI4C58	Q143954357	74550	15/12/2022	GCI8E53	A050517951	55412	29/12/2022	GHN1420	A005679050	55500	28/12/2022	GHN8A06	A008252546	70481	25/12/2022
GCL1C98	Q144770007	74550	15/12/2022	GCL4908	Q144662207	74550	15/12/2022	GHO3E71	A052705950	54521	03/01/2023	GHO6I96	Q143220767	74550	15/12/2022
GCN3030	Q144639547	60503	15/12/2022	GCO8219	Q144779357	74550	15/12/2022	GHO8668	Q144294477	74550	15/12/2022	GHP3B67	Q146590617	74550	11/12/2022
GCU9470	Q144682557	74550	15/12/2022	GCV7132	Q144633387	74710	15/12/2022	GHQ8181	Q144775617	74550	15/12/2022	GHR1461	Z113871554	50020	03/01/2023
GCV8I54	Q143952927	74550	15/12/2022	GCW2F39	A063502958	76331	28/12/2022	GHR5C25	Z113874194	50020	03/01/2023	GHR5J43	Q143951827	60503	15/12/2022
GCW2730	Q144731397	74550	15/12/2022	GCW2730	Q144719737	74550	15/12/2022	GHT0078	Q143948417	74550	15/12/2022	GHT9G49	Q144589387	74550	15/12/2022
GCW3C20	Q144596317	74550	15/12/2022	GXC3908	A007893823	57380	20/12/2022	GHV0H47	Q144707307	74550	15/12/2022	GHV1718	Q144723147	74710	15/12/2022
GCTXD57	Q144828087	74550	15/12/2022	GXC7249	Q144803007	74550	15/12/2022	GHV6E88	Q143194807	74630	15/12/2022	GHW4160	Q143965027	60503	15/12/2022
GXC8409	A048709776	55412	29/12/2022	GCY6A51	Z113876834	50020	03/01/2023	GHW8G30	Q143971517	56732	15/12/2022	GHX0D28	Z113870234	50020	03/01/2023
GDCZ3H26	Q144670127	74630	15/12/2022	GCCZ3H26	Q144670347	60503	15/12/2022	GHY5113	A049912370	57030	03/01/2023	GHZ5I30	Q144797287	74550	15/12/2022
GDA4F22	Q144828747	74550	15/12/2022	GDA4F22	Q144603687	74550	15/12/2022	GHZ5I30	Q144743827	74550	15/12/2022	GHZ7179	Q147056137	74550	12/12/2022
GDA5B92	Z113858134	50020	03/01/2023	GDB5B42	Q144781887	74550	15/12/2022	GHZ8378	Q143942147	56732	15/12/2022	GIA0658	Q144632507	74550	15/12/2022
GDD2A21	Q143979767	74550	15/12/2022	GDF6B05	Q144670907	74550	15/12/2022	GIB1J02	A004489231	51851	01/01/2023	GIB8F45	Q144610727	74550	15/12/2022
GDH6419	Q144613367	74630	15/12/2022	GDI1049	A002483139	55500	03/01/2023	GIB8F45	Q144663307	74550	15/12/2022	GIB8Z87	Q144709617	74550	15/12/2022
GDI3B60	Q143981857	74550	15/12/2022	GDK3829	Z113876174	50020	03/01/2023	GIC1J59	Q144818517	74550	15/12/2022	GID1B97	A047110170	55412	29/12/2022
GDK5115	A002095805	55500	29/12/2022	GDK7B58	Q144830407	60503	15/12/2022	GIDS849	Q143973387	74550	15/12/2022	GIE0F65	Q144760657	74550	15/12/2022
GDL2E05	Q144623377	74550	15/12/2022	GDL5H59	A002318138	76331	28/12/2022	GIF8E96	A003040052	55500	31/12/2022	GIG2B29	A063102941	56570	03/01/2023
GDL8477	Q143961287	74550	15/12/2022	GDM2I48	A048709806	55412	29/12/2022	GII3A54	Q143124847	74550	15/12/2022	GII3A54	Q143125067	74630	15/12/2022
GDN1488	A003887128	55500	30/12/2022	GDN4H46	Q144718417	74550	15/12/2022	GII3A54	Q144737447	74550	15/12/2022	GII3565	Q144609297	74550	15/12/2022
GDP9F79	Q144597087	74550	15/12/2022	GDQ8879	Q143970417	60503	15/12/2022	GIK3J23	Q144661007	74550	15/12/2022	GIL2C31	Z113882444	50020	03/01/2023
GDR3C37	Q144629317	74630	15/12/2022	GDR9196	Q144732167	74550	15/12/2022	GIM3I21	Q143234407	74550	15/12/2022	GIM3I21	Q143948637	74630	15/12/2022
GDR9808	Q143948087	60503	15/12/2022	GDS0A69	Q144619527	74550	15/12/2022	GIO1I79	A052705968	54521	03/01/2023	GIO9585	Q144773747	74550	15/12/2022
GDS5439	Q144794097	74550	15/12/2022	GDT4B35	Q143956777	74550	15/12/2022	GIO9585	Q144602367	74630	15/12/2022	GIP0I61	A054703814	60681	28/12/2022
GDT4B35	Q143958867	74630	15/12/2022	GDV3D36	Z113885414	50020	03/01/2023	GIP7318	A046725863	58433	29/12/2022	GIQ3E35	A049112285	55500	29/12/2022
GDW5614	Z113863204	50020	03/01/2023	GDV8E97	Q144645927	74550	15/12/2022	GIR6G58	Q144654397	74710	15/12/2022	GIS2A15	A050915000	57380	29/12/2022
GEA1820	A053304835	54521	28/12/2022	GEA3J75	Q143348037	74550	15/12/2022	GISTB68	Q144686307	74550	15/12/2022	GIT1F77	Z113858684	50020	03/01/2023
GEA4A85	Q143305027	74630	15/12/2022	GEA4A85	Q143269057	74550	15/12/2022	GIT2238	Q144825117	74550	15/12/2022	GIT9C06	Q144673647	74550	15/12/2022
GEA7541	Q143966457	60503	15/12/2022	GEB6809	Q143968657	60503	15/12/2022	GIU9G41	Q144604347	74550	15/12/2022	GIV2E83	Q144727007	74550	15/12/2022
GEE0E64	Q144718207	74550	15/12/2022	GEE0249	A046526178	55412	29/12/2022	GIV9379	Q143937857	74630	15/12/2022	GIV3970	Q143272137	74550	15/12/2022
GEE3I98	A050710085	76841	31/12/2022	GEE9199	A006884995	76331	29/12/2022	GIV9I81	Q144608637	74550	15/12/2022	GIV9589	A002318219	55500	29/12/2022
GEF5788	Q144651207	74630	15/12/2022	GEF5788	Q144811257	74630	15/12/2022	GJW5B95	Q143312067	74630	15/12/2022	GJX6A91	Z113862424	50020	03/01/2023
GEF6867	Q144328577	74550	15/12/2022	GEF8A36	Z113879584	50020	03/01/2023	GJX7759	Q144613147	74550	15/12/2022	GJX7759	Q144794427	74630	15/12/2022
GEG3E27	Q144812357	74550	15/12/2022	GEH6J18	Q144668257	74550	15/12/2022	GJX8297	Q144684207	74550	15/12/2022	GJX9611	Q143943137	74550	15/12/2022
GEGJ486	Q144759337	74550	15/12/2022	GEK0E86	Q144668807	74550	15/12/2022	GJY9C66	Q143942477	74550	15/12/2022	GJZ7C12	Z113858804	50020	03/01/2023
GEK7714	Q144742837	74550	15/12/2022	GEL3F95	Z113857694	50020	03/01/2023	GJY9C66	A043305430	60501	31/12/2022	GJB2J71	Q144777487	74550	15/12/2022
GEL7618	Q144596867	74550	15/12/2022	GEM0F30	Q143971407	74550	15/12/2022	GJB5668	Q144663967	74550	15/12/2022	GJC0E20	Q144620627	74550	15/12/2022
GEM0282	A051706561	54521	31/12/2022	GEM6430	A046725790	60501	29/12/2022	GJF4I94	Q144670897	74710	15/12/2022	GJF4I94	Q144765057	60503	15/12/2022
GEQ7I28	Q144683217	74550	15/12/2022	GEQ7I28	Q144824897	74550	15/12/2022	GJF6B84	Q144777927	74630	15/12/2022	GJF6H84	Q144702807	74630	15/12/2022
GER0858	Q144645377	74630	15/12/2022	GES4I05	Q144591807	74550	15/12/2022	GJG1I49	Q143268837	74630	15/12/2022	GJH2819	Q144814667	74550	15/12/2022
GET1149	Q144657587	74550	15/12/2022	GEU0826	Z113887174	50020	03/01/2023	GJH9F47	Q144750207	74550	15/12/2022	GJH8F05	Q144687067	74550	15/12/2022
GEV3A65	Q143958757	74550	15/12/2022	GEX0C57	Q147099917	74630	12/12/2022	GJH9F47	Q143193267	74630	15/12/2022	GJG6G29	Q144719307	60503	15/12/2022
GEX1136	Q144698617	74550	15/12/2022	GEX6G79	Q144610617	74550	15/12/2022	GJJ6280	Q143261907	74710	15/12/2022	GJJ6280	Q144780897	74630	15/12/2022
GEX9464	A046526267	76331	01/01/2023	GFA1G06	Q144682337	74630	15/12/2022	GJL8A41	Z113879474	50020	03/01/2023	GJL1J81	A046725804	58433	29/12/2022
GFA1516	A049110833	76331	03/01/2023	GFA6875	Q144804007	74710	15/12/2022	GJL7930	Q144731507	74630	15/12/2022	GJM6I77	Q144720947	74550	15/12/2022
GFF3C66	Q144782007	74550	15/12/2022	GFG7477	A005679204	55500	29/12/2022	GJOA486	A023016610	60412	29/12/2022	GJP4A97	A001038050	60501	29/12/2022
GFI5J09	Q144725787	74550	15/12/2022	GFI8350	Q144786177	74550	15/12/2022	GJQ1I65	Q144757357	74550	15/12/2022	GJR3023	A002095686	55500	28/12/2022
GFJ1A26	Q143377307	60503	15/12/2022	GFJ2C03	Q143957657	74550	15/12/2022	GJR6737	A046725740	58433	29/12/2022	GJS8E89	A005679174	76331	29/12/2022
GFJ8G78	Q143968877	74550	15/12/2022	GFL0J58	Q143189307	74550	15/12/2022	GJT9F56	Q144827427	74550	15/12/2022	GJW4B24	Z113873314	50020	03/01/2023
GFM4A92	Q144607097	74550	15/12/2022	GFM6458	Q143338797	74550	15/12/2022	GJX5E69	Q143945227	74550	15/12/2022	GJX6I41	Q143231987	74550	15/12/2022
GFO0J87	Z113865724	50020	03/01/2023	GFQ3E24	A050710042	76842	29/12/2022	GJY2B48	Q144597417	74550	15/12/2022	GJZ8I26	Q144772867	74550	15/12/2022
GFQ6130	Q144764727	74550	15/12/2022	GFR8J07	Q144747457	74550	15/12/2022	GKA4I64	A051132298	55412	29/12/2022	GKB0J29	Q143195137	74550	15/12/2022
GFY9209	Z113884094	50020	03/01/2023	GFIU212	Q143306907	74550	15/12/2022	GKG0D86	Z113876614	50020	03/01/2023	GKH2B22	A052705925	54521	03/01/2023
GFU4339	Q144439677	74550	15/12/2022	GFU5700	Q144650437	74550	15/12/2022	GKH4928	Z113855824	50020	03/01/2023	GLF7G32	A013240208	55500	24/12/2022
GFV1C49	A046725871	58433	29/12/2022	GFV3175	Q144727257	74630	15/12/2022	GLF7G32	A013240216	55500	24/12/2022	GRD2449	A046525970	51852	29/12/2022
GFV3666	Q143400287	74710	15/12/2022	GFV7I35	Q143963707	74550	15/12/2022	GRD2449	A050118232	55412	03/01/2023	GRN9A44	A046725723	58433	29/12/2022
GFW7838	Z113871334	50020	03/01/2023	GFY7I17	Q144687397	74550	15/12/2022	GHA4698	A010054250	58433	31/12/2022	HAO4E67	A047110102	76331	29/12/2022
GGA0G35	Q144727547	74550	15/12/2022	GGA6D85	Q144675627	74550	15/12/2022	GYS0645	A021005662	65300	30/12/2022	HCS0645	A002100670	53800	30/12/2022
GGA9G76	Q144778147	74550	15/12/2022	GGB8641	Q144767917	74550	15/12/2022	HDBI649	A048126932	55412	29/12/2022	HEMTA98	A008252520	65300	25/12/2022
GGC2127	Q144686957	74550	15/12/2022	GGC8J90	Q143956007	74550	15/12/2022	HFG3B28	Z						

MKO6864	A051132301	55500	29/12/2022	MPX2412	A046726223	55412	03/01/2023
MTW8222	A050915043	51851	30/12/2022	MVZ0961	A032016911	65300	31/12/2022
MWC3283	Z113880464	50020	03/01/2023	MWJ0750	Q147213547	74550	13/12/2022
NAN8804	A054306459	55500	01/01/2023	NCA4G10	A050710069	60412	30/12/2022
NDO5B52	A001907954	55500	29/12/2022	NFT9267	A046526020	55414	29/12/2022
NLU8025	A003040060	55500	31/12/2022	NUG9F75	Z113872004	50020	03/01/2023
NXD9J46	Z113882004	50020	03/01/2023	NXY7403	A047712196	76331	29/12/2022
NYG3110	Z113864844	50020	03/01/2023	ODZ6A88	A049912400	55412	03/01/2023
OIL4G87	A052105570	76331	28/12/2022	OLF449	A046725936	76331	29/12/2022
OLU6510	Q142165537	60503	11/12/2022	OLX6598	A003887098	55500	29/12/2022
OLY5H69	A054703822	51851	29/12/2022	OMA1460	A046526003	54522	29/12/2022
OMC2C55	A046525775	55412	28/12/2022	OMF4858	A003451702	55500	02/01/2023
OOA9B61	A046314480	60501	31/12/2022	OOA9B61	A049319343	52070	31/12/2022
OPK0487	A049912354	57030	03/01/2023	OPQ0124	A048709784	55412	29/12/2022
ORB7321	A061102855	60502	29/12/2022	OVQ9A33	A002483090	55920	03/01/2023
OWT3438	A046526119	55500	29/12/2022	OXA1950	A048127122	55412	03/01/2023
OXD1976	A008882400	54526	30/12/2022	OXD9E93	A049319351	54521	02/01/2023
OXJC023	A046314499	76331	31/12/2022	PFAD233	A003039968	76331	29/12/2022
PHH2C22	A050323456	57030	29/12/2022	PJX9H21	Z113863194	50020	03/01/2023
PR10878	A047913671	55412	03/01/2023	PRZ7287	A005679085	55500	28/12/2022
PVD2D07	A046314405	76331	29/12/2022	PVW9899	A007893750	60502	18/12/2022
PVW0113	A020437186	73662	28/12/2022	PWC2A22	A002483082	55500	03/01/2023
PWD8905	A048127157	55412	03/01/2023	PWG0531	A044910779	60501	31/12/2022
PWG2133	A047109937	55412	28/12/2022	PXU3616	A002095813	55500	29/12/2022
PXV8F35	A046526275	55500	01/01/2023	PYN4G99	A003887047	55920	29/12/2022
PYT8768	Z113858904	50020	03/01/2023	PYY4019	Z113865284	50020	03/01/2023
PYY4019	Z113865394	50020	03/01/2023	PZC9677	A050517919	57030	29/12/2022
PZG0679	Z113880134	50020	03/01/2023	PZS7859	A047505450	55412	29/12/2022
QAM1A05	Z113880684	50020	03/01/2023	QAM4J68	A051132026	55412	28/12/2022
QAL1E41	A003887080	55500	29/12/2022	QGM3417	A050710034	55414	29/12/2022
QGR6J69	Z113882224	50020	03/01/2023	QIO1A42	A042506814	54600	21/12/2022
QIU8J10	Q142591017	74630	12/12/2022	QMW2A19	A002318260	51851	03/01/2023
QNA7G78	A050710166	55500	02/01/2023	QNS5725	A051706588	54521	31/12/2022
QNT2123	A054102500	55500	28/12/2022	QOE8B81	A052105588	76331	28/12/2022
QOG9587	Z113867484	50020	03/01/2023	QOO3336	A046726193	55412	03/01/2023
QOP5J92	Z113858354	50020	03/01/2023	QOT3C57	Z113868254	50020	03/01/2023
QOT3C57	Z113877714	50020	03/01/2023	QOT3C57	Z113878604	50020	03/01/2023
QOX5I44	A005679158	76331	28/12/2022	QPC3324	A046107671	72340	30/12/2022
QPF8F37	A050710131	55500	02/01/2023	QPJ7H65	A050517927	57030	29/12/2022
QPQ5B51	Q147101127	74550	13/12/2022	QPS2E81	A002095740	55500	29/12/2022
QQ16D61	A046526160	55412	29/12/2022	QQRH56	Z113861004	50020	03/01/2023
QQ6A14	A048126835	55412	28/12/2022	QQK0H15	Z113872654	50020	03/01/2023
QQN3J77	A047110021	60501	28/12/2022	QQO2A38	A052705852	55500	28/12/2022
QQP4F47	Z113862754	50020	03/01/2023	QQK6E62	A046526046	55414	29/12/2022
QUU7A79	A023016629	60501	31/12/2022	QUX4779	Z113860114	50020	03/01/2023
QWS3691	Z113870894	50020	03/01/2023	QWW3649	Z113885574	50020	03/01/2023
QWW9G60	A050710107	55500	02/01/2023	QWZ0E60	A050323472	55412	29/12/2022
QX19A60	A047505441	55412	29/12/2022	QX19802	Z113870454	50020	03/01/2023
QXK4F96	Z113879694	50020	03/01/2023	QXR1B54	Z113865614	50020	03/01/2023
QXU2G57	Z113860994	50020	03/01/2023	QXZ2A12	Z113868584	50020	03/01/2023
RBW8H97	Z113871994	50020	03/01/2023	RCB1A08	Z113861874	50020	03/01/2023
REM3C95	Z113862094	50020	03/01/2023	RFF4H04	A048126819	55412	28/12/2022
RF17199	A002483147	55920	03/01/2023	RFL5E74	Z113874634	50020	03/01/2023
RFN1C75	Z113884974	50020	03/01/2023	RFW0E26	Z113864734	50020	03/01/2023
RFY7J54	A052705879	57380	29/12/2022	RGD2B03	A060303504	55500	01/01/2023
RHC0F57	A049112331	57030	03/01/2023	RHP2J86	A045105756	60501	31/12/2022
RHQ1B15	Z113881124	50020	03/01/2023	RHV6J96	Z113875074	50020	03/01/2023
RIP9H01	A054306467	55500	01/01/2023	RKH1A64	Z113857584	50020	03/01/2023
RLA3C10	Z113867044	50020	03/01/2023	RMF2D34	Z113874634	50020	03/01/2023
RM12C28	Z113868804	50020	03/01/2023	RM18F23	A001907962	55920	29/12/2022
RMJ4D33	A046525864	67770	28/12/2022	RMQ5H14	Z113858464	50020	03/01/2023
RMQ5H19	A004275231	56222	29/12/2022	RMR2F87	A049112277	55412	29/12/2022
RMR5J20	Z113856924	50020	03/01/2023	RMZ0F04	Z113888054	50020	03/01/2023
RNB2I62	A050710115	55500	02/01/2023	RNL4A60	Z113870014	50020	03/01/2023
RNL7A71	A047505425	55412	29/12/2022	RNN3G80	A050915078	55250	30/12/2022
RNS8B07	A050914993	55500	29/12/2022	RNT2197	Z113885304	50020	03/01/2023
RNU3H95	Z113878374	50020	03/01/2023	RNU3J61	Z113877054	50020	03/01/2023
RNY5C56	Z113863964	50020	03/01/2023	RQO3F35	A003659532	55417	30/12/2022
RQROB55	Z113863744	50020	03/01/2023	RTG3E58	A002483066	55500	03/01/2023
RTG6F87	A003451672	55500	29/12/2022	RTH2F44	A002095775	55500	29/12/2022
RTH4F15	A046725910	55414	29/12/2022	RTID191	A047172218	76331	29/12/2022
RTI2D36	Z113857804	50020	03/01/2023	RTI2D36	Z113871444	50020	03/01/2023
RTI2D36	Z113878484	50020	03/01/2023	RTM0F99	A050710158	55500	02/01/2023
RTO4A26	Z113874964	50020	03/01/2023	RTO4I62	Z113875294	50020	03/01/2023
RTR8I50	A050118224	76331	29/12/2022	RTS7C67	Z113871774	50020	03/01/2023
RTT8J84	Z113875184	50020	03/01/2023	RTU3C21	Z113863524	50020	03/01/2023
RTU9J07	A007893831	56731	20/12/2022	RTY1C74	A061102847	76331	29/12/2022
RUC4G44	Z113886624	50020	03/01/2023	RUC8G64	A010054276	76331	31/12/2022
RUC8J36	Z113872544	50020	03/01/2023	RU08H88	Z113874084	50020	03/01/2023
RUL9G87	Z113865944	50020	03/01/2023	RUM3E23	A002095732	55500	29/12/2022

RUP6H46	A002318251	76332	03/01/2023	RUQ7E88	Z113866494	50020	03/01/2023
RUT7E47	A047110013	60501	28/12/2022	RUU1B07	Z113857254	50020	03/01/2023
RUV0D39	Z113870124	50020	03/01/2023	RUY6B00	Z113873104	50020	03/01/2023
RUZ8A04	Z113859904	50020	03/01/2023	RUZ8A04	Z113863634	50020	03/01/2023
RVE5B25	A002483104	55500	03/01/2023	RVL5C71	A004489266	57030	02/01/2023
RXX9D86	A004907009	60501	29/12/2022	SBW1H46	Z113856704	50020	03/01/2023
SHBG017	A001907920	55500	28/12/2022	SHB5A91	A004275207	56221	29/12/2022

FERNANDO DE CAIRES BARBOSA
Secretário Municipal de Transportes

RESOLUÇÃO Nº 004/2023
EDITAL DE NOTIFICAÇÃO DE PENALIDADE

Considerando o disposto no artigo 24 e seus incisos, da Lei Federal nº 9.503 de 23 de Setembro de 1997, que instituiu o Código de Trânsito Brasileiro;

Considerando que o órgão executivo de trânsito neste município é a Secretaria de Transportes, por força do disposto no artigo 22, inciso VII, da Lei Municipal nº 7.721, de 15 de Dezembro de 1993;

O Secretário Municipal de Transportes, no uso de suas atribuições, com fulcro nos artigos 281 e 282 e seus parágrafos, todos do Código de Trânsito Brasileiro, torna público, nos termos da Resolução do CONTRAN nº 918/22, a relação de Auto de Infração de Trânsito (AIT) com imposição de penalidade processadas em 05/01/2023, por esta Secretaria e notifica os proprietários dos veículos que, caso queiram, terão prazo de 30 (trinta) dias, a contar da data de publicação, para interpirem recurso.

Instruções para entrar com Recurso:

Caso não esteja corretamente relatada a infração ocorrida, apresente Recurso, de acordo com a legislação vigente.

Documentos necessários:

Requerimento preenchido e assinado;

Cópia do documento do veículo (CRLV ou CRV);

Cópia da CNH do requerente ou documento de identificação;

Cópias de documentos que comprovem a defesa/recurso, como Boletim de Ocorrência (BO), atestado médico e fotos, se houver;

Procuração "ad negotia" com firma reconhecida e cópia do RG do requerente (frente e verso) ou do documento de classe (frente e verso), quando representado por terceiro;

Cópia do CNPJ e Contrato Social (para Pessoa Jurídica).

Outros documentos que julgar necessário para melhor compreensão ou comprovação da sua defesa;

ENVIE PREFERENCIALMENTE ATRAVÉS DO NOSSO SITE:

<https://portal.emdec.com.br/webprotocolo> ou Aplicativo EMDEC

Endereço para envio via Correios:

SETRANSP - SECRETARIA DE TRANSPORTES - RUA DR. SALLES OLIVEIRA, 1.028 - VILA INDUSTRIAL -

CAMPINAS/SP - CEP 13035-270. (é importante anotar o assunto no envelope)

PLACA	AIT	COD. INFR.	DATA INFR.	VALOR RS	PLACA	AIT	COD. INFR.	DATA INFR.	VALOR RS
AAK5259	A051317034	51851	07/11/2022	195,23	ABL7F06	Z113244994	50020	08/11/2022	260,32
ABM9E57	Z113164144	50020	08/11/2022	586,94	ABM9G82	Q138397487	74550	24/10/2022	130,16
AEW6G03	A003039151	55680	09/11/2022	195,23	AF18A59	A009243877	54521	07/11/2022	195,23
AFR3170	Q138768077	74550	07/11/2022	130,16	AFR6F24	Z113145114	50020	08/11/2022	260,32
AGB5909	Q138777097	74550	07/11/2022	130,16	AGQ3291	A004486810	51851	09/11/2022	195,23
AHA1492	Z113252804	50020	08/11/2022	390,46	AH17474	Q138782487	74550	07/11/2022	130,16
AHK0B16	Q138647517	74550	05/11/2022	130,16	AHT8919	Z113203744	50020	08/11/2022	260,32
AHW3989	Q138663577	74630	06/11/2022	195,23	AHX2062	Q138801737	60503	08/11/2022	293,47
AIV7274	Q138798217	74550	07/11/2022	130,16	AJN6813	A003657262	51851	08/11/2022	195,23
AJR2915	Q138709117	74550	05/11/2022	130,16	AJW2F21	A046518558	76332	07/11/2022	293,47
AKM0215	Q138631457	74630	05/11/2022	195,23	AKS6438	Q138735077	74550	06/11/2022	130,16
AL17H68	Q138754877	60503	06/11/2022	293,47	ALT5217	Q138735517	60503	06/11/2022	293,47
AMA7947	Q138719457	74550	05/11/2022	130,16	ANW6384	Z113174264	50020	08/11/2022	260,32

BCC3710	Z113153254	50020	08/11/2022	260,32	BCG5790	Z113223434	50020	08/11/2022	586,94	BVZ29724	Q138608687	60503	04/11/2022	293,47	BWNOE39	Z113200224	50020	08/11/2022	390,46
BCO2884	Q138750037	74550	06/11/2022	130,16	BCP7H96	Z113198574	50020	08/11/2022	260,32	BWR5847	Q138637837	60503	05/11/2022	293,47	BWW0990	Z113159744	50020	08/11/2022	260,32
BCS6E71	Q138715717	60503	05/11/2022	293,47	BCV9E66	Q138786997	74550	07/11/2022	130,16	BWW3883	Z113215294	50020	08/11/2022	586,94	BWZ1978	Z113151274	50020	08/11/2022	260,32
BCW3J15	Z113239824	50020	08/11/2022	260,32	BCZ5E44	Z113236744	50020	08/11/2022	260,32	BWZ1978	Z113151494	50020	08/11/2022	260,32	BWZ1978	Z113156554	50020	08/11/2022	586,94
BDB8H83	Z113259184	50020	08/11/2022	260,32	BDW1E44	Q138767307	74550	07/11/2022	130,16	BXL0886	Q138658307	74710	06/11/2022	880,41	BXL7D80	A000241839	55500	08/11/2022	130,16
BDX0E75	Q138767967	74550	07/11/2022	130,16	BEC5H58	Z113183404	50020	08/11/2022	586,94	BXZ2J48	Z113211224	50020	08/11/2022	260,32	BXZ3F47	Q138732547	74550	05/11/2022	130,16
BED8J07	Q138662147	74550	06/11/2022	130,16	BEE1H41	Q138620787	74550	05/11/2022	130,16	BXZ4E80	Q138696357	74630	04/11/2022	195,23	BXZ8584	Z113191094	50020	08/11/2022	0,00
BEK9A33	Z113226734	50020	08/11/2022	260,32	BEN6G65	Z113203414	50020	08/11/2022	260,32	BYB5E74	Q138767527	74550	07/11/2022	130,16	BYI1G57	Z113201434	50020	08/11/2022	260,32
BEQ4H84	Z113196604	50020	08/11/2022	260,32	BER6D21	Z113151934	50020	08/11/2022	260,32	BYR1854	Q138811197	60503	08/11/2022	293,47	BYJ1310	Z113182074	50020	08/11/2022	586,94
BF4A423	A046518752	55414	08/11/2022	195,23	BF18A25	Q138616057	60503	04/11/2022	293,47	BYJ1310	Z113262924	50020	08/11/2022	586,94	BYK1537	Q138664017	74550	06/11/2022	130,16
BFL5242	A004902945	51851	09/11/2022	195,23	BFL5638	Q138651477	74550	06/11/2022	130,16	BYN5841	Z113192084	50020	08/11/2022	260,32	BYN5841	Z113225194	50020	08/11/2022	260,32
BFQ8113	A047504925	55250	07/11/2022	130,16	BFZ7566	A011042948	58350	08/11/2022	195,23	BYN5841	Z113225414	50020	08/11/2022	260,32	BYN5841	Z113247304	50020	08/11/2022	260,32
BG03942	A050514758	55412	08/11/2022	195,23	BHJ2067	Q138716487	60503	05/11/2022	293,47	BYN7893	Q138625847	74550	05/11/2022	130,16	BYN9810	A046914372	51851	09/11/2022	195,23
BHL8261	Q138752897	74550	06/11/2022	130,16	BHU1B27	A007708996	55414	08/11/2022	195,23	BYP2105	Q133381157	74550	10/09/2022	130,16	BYP5089	Z113255004	50020	08/11/2022	390,46
BIC5162	Z113151054	50020	08/11/2022	260,32	BIF3646	A046518582	55414	08/11/2022	195,23	BYPD642	Z113195494	50020	08/11/2022	260,32	BYR9851	Q138723967	60503	05/11/2022	293,47
BIJ6D08	Q138707687	74550	04/11/2022	130,16	BIJ6D08	Q138708677	74550	05/11/2022	130,16	BYQ3465	A048708389	55412	08/11/2022	195,23	BYQ7C72	Q138698667	74550	04/11/2022	130,16
BI9M294	Q138782817	74550	07/11/2022	130,16	BIW1C45	Z113262374	50020	08/11/2022	260,32	BYU0D27	Q138803167	74550	08/11/2022	130,16	BYU0204	Z113154904	50020	08/11/2022	586,94
BJF9526	Z113166454	50020	08/11/2022	260,32	BJP9992	Q138765327	74550	07/11/2022	130,16	BYW1J90	Z113190544	50020	08/11/2022	586,94	BYW6G99	Q138723307	74550	05/11/2022	130,16
BJQ1940	A051126816	51851	08/11/2022	195,23	BKH9131	Q138809767	74550	08/11/2022	130,16	BYW8007	Q138731447	74550	05/11/2022	130,16	BYX3058	Z113161944	50020	08/11/2022	260,32
BKJ9404	Q138728037	60503	05/11/2022	293,47	BKL7624	A050514820	55412	08/11/2022	195,23	BYZ8H56	Z113153474	50020	08/11/2022	260,32	BZA1B25	Q138727047	74550	05/11/2022	130,16
BKL8714	Q138786227	74630	07/11/2022	195,23	BKQ4378	A049910939	76331	09/11/2022	293,47	BZA4447	Q138731337	74550	05/11/2022	130,16	BZA6B40	Z113154574	50020	08/11/2022	260,32
BKU8133	A045304120	60501	08/11/2022	293,47	BKV8488	Q138761807	74550	07/11/2022	130,16	BZE3746	Q138759167	74630	07/11/2022	195,23	BZE8499	Q138603627	60503	04/11/2022	293,47
BLA0367	Z113249834	50020	08/11/2022	586,94	BMB3249	A009243869	54521	07/11/2022	195,23	BZF0780	Q138750367	74550	06/11/2022	130,16	BZF7C47	Z113204734	50020	08/11/2022	260,32
BMH8697	A043305391	55500	07/11/2022	130,16	BMK0990	Z113145004	50020	08/11/2022	260,32	BZF8I47	Q138746297	60503	06/11/2022	293,47	BZF9966	Q138769727	74550	07/11/2022	130,16
BMP7C09	Q138707907	74550	04/11/2022	130,16	BMS9449	Q138601317	60503	04/11/2022	293,47	BZG8110	Z113252254	50020	08/11/2022	260,32	BZJ2228	A004696342	51851	08/11/2022	195,23
BMS9449	Q138601427	74550	04/11/2022	130,16	BMS9449	Z113201544	50020	08/11/2022	260,32	BZK8906	A054305088	53800	09/11/2022	130,16	BZL1D08	Q138708457	74550	05/11/2022	130,16
BMW2C71	Z113225964	50020	08/11/2022	586,94	BMW2812	Z113264794	50020	08/11/2022	586,94	BZL9E39	Z113176464	50020	08/11/2022	260,32	BZR1D04	Q138615177	60503	04/11/2022	293,47
BMW4J31	Q138784137	74550	07/11/2022	130,16	BMW5C83	Q138387807	74630	28/10/2022	195,23	BZR9D87	Z113152924	50020	08/11/2022	260,32	BZX8228	Q138761707	74550	07/11/2022	130,16
BMW6564	Z113249724	50020	08/11/2022	260,32	BMW8145	Z113142804	50020	08/11/2022	260,32	CAC0168	Q138639047	74550	05/11/2022	130,16	CAC0168	Q138794147	74550	07/11/2022	130,16
BNA2905	Q138600327	74550	04/11/2022	130,16	BNB8436	Q138766977	74550	07/11/2022	130,16	CAL5751	Q138742667	74550	06/11/2022	130,16	CAS8246	Q138753777	60503	06/11/2022	293,47
BNH6066	A004902910	51851	09/11/2022	195,23	BNP0A57	Q138702517	74550	04/11/2022	130,16	CAT2130	Q138666327	74630	06/11/2022	195,23	CAU9B24	Z113256434	50020	08/11/2022	260,32
BNP8E29	Z113161394	50020	08/11/2022	0,00	BNP8E29	Z113166234	50020	08/11/2022	0,00	CBJ5F03	A000241588	54521	07/11/2022	195,23	CBK4056	A004902848	51930	08/11/2022	293,47
BNR1650	Z113148964	50020	08/11/2022	390,46	BNR1650	Z113149074	50020	08/11/2022	390,46	CBK4302	Q138721877	60503	05/11/2022	293,47	CBN5278	A004486755	51851	09/11/2022	195,23
BNR1650	Z113160624	50020	08/11/2022	260,32	BNR1650	Z113160734	50020	08/11/2022	260,32	CBO0244	Q138771607	74550	07/11/2022	130,16	CBR1B49	Q138714287	74630	05/11/2022	195,23
BNR1650	Z113160844	50020	08/11/2022	260,32	BNR1650	Z113160954	50020	08/11/2022	390,46	CBOY197	Q1387146874	50020	08/11/2022	260,32	CCB3222	A046914429	55412	09/11/2022	195,23
BNR1650	Z113174374	50020	08/11/2022	390,46	BNR1650	Z113174814	50020	08/11/2022	1.760,82	CCCB933	A046312518	55412	07/11/2022	195,23	CCG9708	Q138604457	74630	04/11/2022	195,23
BNR1650	Z113175254	50020	08/11/2022	390,46	BNR1650	Z113175364	50020	08/11/2022	260,32	CCG9708	Q138604617	74630	04/11/2022	195,23	CCG9708	Q138604837	74550	04/11/2022	130,16
BNR1650	Z113175474	50020	08/11/2022	390,46	BNR1650	Z113175584	50020	08/11/2022	390,46	CCG9708	Q138605387	74710	04/11/2022	880,41	CCG9708	Q138667207	74630	06/11/2022	195,23
BNR1650	Z113189554	50020	08/11/2022	1.760,82	BNR1650	Z113189774	50020	08/11/2022	1.760,82	CCG9708	Q138740687	74630	06/11/2022	195,23	CCG9708	Q138667537	74550	06/11/2022	130,16
BNR1650	Z113190104	50020	08/11/2022	1.760,82	BNR1650	Z113190324	50020	08/11/2022	1.760,82	CCG9708	Q138667647	74550	06/11/2022	130,16	CCG9708	Q138667757	74630	06/11/2022	195,23
BNR1650	Z113220244	50020	08/11/2022	390,46	BNR1650	Z113232344	50020	08/11/2022	390,46	CCG9847	Q138612427	60503	04/11/2022	293,47	CCJ1J06	Q138780617	74550	07/11/2022	130,16
BNR1650	Z113242904	50020	08/11/2022	260,32	BNR1650	Z113246754	50020	08/11/2022	260,32	CCN5833	Q138701857	74550	04/11/2022	130,16	CCQ7812	A000241740	55500	08/11/2022	130,16
BNR1650	Z113246864	50020	08/11/2022	390,46	BNR9582	Q138628927	74630	05/11/2022	195,23	CCU7973	Z113168654	50020	08/11/2022	260,32	CCW1539	Q138638717	74630	05/11/2022	195,23
BNY5584	Q138671057	74550	06/11/2022	130,16	BNY8899	Q138613747	74630	04/11/2022	195,23	CCW1539	Q138775337	74630	07/11/2022	195,23	CCW1539	Q138775447	74630	07/11/2022	195,23
BOE3665	Q138652027	74550	06/11/2022	130,16	BOI5144	Z113260944	50020	08/11/2022	260,32	CCW1539	Q138775557	74550	07/11/2022	130,16	CCW1539	Q138775777	74710	07/11/2022	880,41
BOI6D06	Q138751807	74550	06/11/2022	130,16	BOP1F32	A049910920	76331	08/11/2022	293,47	CCW1539	Q138788317	74630	07/11/2022	195,23	CCZ1578	Q138801407	74550	08/11/2022	130,16
BOR0123	Q138758067	74550	06/11/2022	130,16	BOS7013	Q138646777	74550	06/11/2022	130,16	CDFA759	Z113280334	50020	08/11/2022	390,46	CDG8111	Z113213864	50020	08/11/2022	260,32
BOW0543	Q138730237	74550	05/11/2022	130,16	BOZ6487	Q138740797	60503	06/11/2022	293,47	CDI5102	Z113152484	50020	08/11/2022	260,32	CDR5717	Q138749607	74550	06/11/2022	130,16
BPC7739	Q138617157	74630	04/11/2022	195,23	BPE5960	Q138629807	74550	05/11/2022	130,16	CDR7G57	A046914461	55411	09/11/2022	195,23	CDR8J04	Q138808667	74550		

CKE3354	Q138740807	74550	06/11/2022	130,16
CKJ0876	Q138622327	74550	05/11/2022	130,16
CKU6A02	Z113183504	50020	08/11/2022	586,94
CKX3730	Q138726937	60503	05/11/2022	293,47
CLO5573	Q138620567	74630	05/11/2022	195,23
CMA4239	Q138629367	60503	05/11/2022	293,47
CMA6108	Q138656427	74550	06/11/2022	130,16
CMD2F24	Z113161174	50020	08/11/2022	260,32
CMG0084	Q138697567	60503	04/11/2022	293,47
CML8359	Q138609787	60503	04/11/2022	293,47
CMP0854	Q138723087	60503	05/11/2022	293,47
CNC3060	A053906673	57380	08/11/2022	293,47
CNN3265	A046914356	55412	09/11/2022	195,23
CNQ5494	Q138613197	74630	04/11/2022	195,23
CNT2317	A023015878	54521	06/11/2022	195,23
CNX6H18	Z113176904	50020	08/11/2022	586,94
CNX7140	Q138651147	74710	06/11/2022	880,41
CNX7140	Q138651257	74710	06/11/2022	880,41
CNZ1829	A046312569	51851	07/11/2022	195,23
COL3600	Z113212654	50020	08/11/2022	260,32
COP1651	Q138332697	74550	29/10/2022	130,16
COP3011	Q138669627	74550	06/11/2022	130,16
COV1699	Z113183174	50020	08/11/2022	586,94
COZ8J22	A007708953	51851	08/11/2022	195,23
COZ8936	Q138623977	74550	05/11/2022	130,16
CPM6700	Z113150064	50020	08/11/2022	260,32
CPM8502	Q138619357	74550	04/11/2022	130,16
CPT3972	A000241847	55500	08/11/2022	130,16
QCB3882	Q138665447	74550	06/11/2022	130,16
QCB3882	Q138767637	74550	07/11/2022	130,16
QCB6220	Q138664907	74630	06/11/2022	195,23
QCG4876	Q138634537	74550	05/11/2022	130,16
QCG4876	Q138636627	74630	05/11/2022	195,23
QCG4876	Q138660497	74630	06/11/2022	195,23
QCG4876	Q138660607	74550	06/11/2022	130,16
QCH3399	A046518680	55500	08/11/2022	130,16
QJ7799	Q138807787	74550	08/11/2022	130,16
QQR0749	Q138636957	60503	05/11/2022	293,47
QQW6367	Q138812737	60503	08/11/2022	293,47
CR19142	Q138332037	74550	28/10/2022	130,16
CR10264	Z113249064	50020	08/11/2022	260,32
CRS5B22	Z113234874	50020	08/11/2022	260,32
CSF0A92	Q137099047	74630	14/10/2022	195,23
CSQ0123	Z113187024	50020	08/11/2022	260,32
CSZ5299	A048122201	51851	08/11/2022	195,23
CTC8088	Z113253684	50020	08/11/2022	260,32
CTK2442	Q132330877	74550	02/09/2022	130,16
CTP9909	Q138639267	74550	05/11/2022	130,16
CTP9909	Q138810977	74550	08/11/2022	130,16
CTS9D31	A046518671	55500	08/11/2022	130,16
CUB4021	Z113152374	50020	08/11/2022	260,32
CUB9B87	Z113192304	50020	08/11/2022	390,46
CUE2J18	Q138766427	74550	07/11/2022	130,16
CUF8I98	Q135188567	60503	26/09/2022	293,47
CUG7064	Q138808997	60503	08/11/2022	293,47
CUF6B66	Z113264134	50020	08/11/2022	260,32
CUL5060	A049910998	55412	09/11/2022	0,00
CUM4D15	Z113262594	50020	08/11/2022	260,32
CUM7H35	Z113180204	50020	08/11/2022	260,32
CUN6G95	Z113215184	50020	08/11/2022	260,32
CUP8H88	A041907688	76331	08/11/2022	293,47
CUS2C00	Q138765767	74550	07/11/2022	130,16
CVJ9174	Q138754327	74550	06/11/2022	130,16
CVN4I58	Q138729357	74550	05/11/2022	130,16
CVN6584	Z113178004	50020	08/11/2022	260,32
CVR4602	Q138781507	74550	07/11/2022	130,16
CWG5A42	Q138615397	60503	04/11/2022	293,47
CWN4926	Q137097727	74550	14/10/2022	130,16
CWN4926	Q138605717	74550	04/11/2022	130,16
CWN4926	Q138627387	60503	05/11/2022	293,47
CWN4926	Q138632997	60503	05/11/2022	293,47
CWN4926	Q138789197	74630	07/11/2022	195,23
CWP3E08	Q138694377	74550	04/11/2022	130,16
CWZ6699	A050115870	51851	07/11/2022	195,23
CXD3139	Q138703617	74550	04/11/2022	130,16
CXG7703	Z113259294	50020	08/11/2022	260,32
CXJ7D65	A049316433	55412	07/11/2022	195,23
CXS7940	A004486771	76331	09/11/2022	293,47
CXV0I96	Q138780287	60503	07/11/2022	293,47
CYC7785	Q138733867	74550	06/11/2022	130,16

CKF4135	Q138713847	60503	05/11/2022	293,47
CKN8A42	A003254680	55500	07/11/2022	130,16
CKU8G36	Q138790307	60503	07/11/2022	293,47
CKY4766	Q138621777	74550	05/11/2022	130,16
CLU2G80	A001264913	55414	08/11/2022	195,23
CMA4239	Q138630797	74550	05/11/2022	130,16
CMD0330	Q138746957	74550	06/11/2022	130,16
CMD4780	Q138625407	60503	05/11/2022	0,00
CMH4B97	Q138640917	60503	05/11/2022	293,47
CMM7573	Q138661597	74550	06/11/2022	130,16
CMZ5242	Q138666437	60503	06/11/2022	293,47
CNE6D77	Q138736067	60503	06/11/2022	293,47
CNQ3236	Q138741347	74550	06/11/2022	130,16
CNQ9723	Q138731887	74550	05/11/2022	130,16
CNU1F10	A007708910	51851	08/11/2022	195,23
CNX7140	Q138646087	74710	05/11/2022	880,41
CNX7140	Q138735407	74710	06/11/2022	880,41
CNX7140	Q138651367	74710	06/11/2022	880,41
COA9J03	A003039216	51851	09/11/2022	195,23
COL6935	Q138768957	74550	07/11/2022	130,16
COP1651	Q138799867	74550	08/11/2022	130,16
COS0852	A050320929	55412	08/11/2022	195,23
COZ8A76	Z113157004	50020	08/11/2022	260,32
COZ8936	Q138623647	74550	05/11/2022	130,16
COZ9250	A052305935	76331	09/11/2022	293,47
CPPR299	Q138703067	74550	04/11/2022	130,16
CPSP075	Q138788097	74550	07/11/2022	130,16
CPUIF32	Q138653127	74550	06/11/2022	130,16
QCB3882	Q138665557	74630	06/11/2022	195,23
QCB6220	Q138652577	74630	06/11/2022	195,23
QCB9F17	Q138617707	74550	04/11/2022	130,16
QCG4876	Q138636077	74630	05/11/2022	195,23
QCG4876	Q138659177	74550	06/11/2022	130,16
QCG4876	Q138738597	74550	06/11/2022	130,16
QCH4274	Z113236304	50020	08/11/2022	260,32
QHQ1446	Q138455457	60503	01/11/2022	293,47
QQR0749	Q138636737	74550	05/11/2022	130,16
QQU5070	Z113160074	50020	08/11/2022	260,32
CRC9276	A022012255	55250	30/10/2022	130,16
CRK8337	Q138804927	60503	08/11/2022	293,47
CRX5B22	Z113199564	50020	08/11/2022	260,32
CSD7120	Z113232234	50020	08/11/2022	586,94
CSN3403	Q138623867	74550	05/11/2022	130,16
CSQ0123	Z113187134	50020	08/11/2022	260,32
CSZ3553	Q138736617	60503	06/11/2022	293,47
CTI9555	Q138713737	74550	05/11/2022	130,16
CTP9909	Q138602527	74550	04/11/2022	130,16
CTP9909	Q138639377	74550	05/11/2022	130,16
CTQ9G22	Q138768297	74550	07/11/2022	130,16
CUB0065	Z113169094	50020	08/11/2022	260,32
CUB5E45	Z113155894	50020	08/11/2022	260,32
CUC2388	Q138802177	60503	08/11/2022	293,47
CUF6D35	Q138662917	74550	06/11/2022	130,16
CUG7A67	Z113164474	50020	08/11/2022	390,46
CUG7314	Q138769177	60503	07/11/2022	293,47
CUL3G25	Z113196484	50020	08/11/2022	260,32
CUM2C68	Z113221344	50020	08/11/2022	390,46
CUM5F28	Z113209804	50020	08/11/2022	260,32
CUM8C89	Z113199894	50020	08/11/2022	586,94
CUN8E08	Q138615617	60503	04/11/2022	293,47
CUP8J88	Q138610007	60503	04/11/2022	293,47
CUX7E77	A046107299	57380	08/11/2022	293,47
CVJ9577	Q138719127	60503	05/11/2022	293,47
CVN6295	Q138702187	60503	04/11/2022	293,47
CVO8D33	Q137086177	74550	14/10/2022	130,16
CWC8777	Z113144564	50020	08/11/2022	586,94
CWG6291	Q137005327	60503	14/10/2022	293,47
CWN4926	Q138603077	60503	04/11/2022	293,47
CWN4926	Q138611547	74630	04/11/2022	195,23
CWN4926	Q138627507	74630	05/11/2022	195,23
CWN4926	Q138763237	74630	07/11/2022	195,23
CWN4926	Q138801187	74630	08/11/2022	195,23
CWS9268	Q138606707	74630	04/11/2022	195,23
CXD2130	Z113229814	50020	08/11/2022	260,32
CXG7526	Z113208694	50020	08/11/2022	260,32
CXIAF42	Q138660507	74550	06/11/2022	130,16
CXI8735	A048122287	55412	08/11/2022	195,23
CXT4015	A004903038	51851	09/11/2022	195,23
CXY4A91	Q138791397	60503	07/11/2022	293,47
CYJ2899	Z113224644	50020	08/11/2022	1.760,82

CYM6628	Q138755107	74550	06/11/2022	130,16
CYZ1472	Q138805917	74550	08/11/2022	130,16
CZE5444	Z113172944	50020	08/11/2022	1.760,82
CZE5444	Z113264354	50020	08/11/2022	260,32
CZJ2290	Q138634097	60503	05/11/2022	293,47
DAE8119	Q138720007	60503	05/11/2022	293,47
DAO9286	Z113217274	50020	08/11/2022	260,32
DAV7G49	A046914291	55412	08/11/2022	195,23
DAY4087	Q138669187	74630	06/11/2022	195,23
DBB4976	Q138794707	74630	07/11/2022	195,23
DBF0992	A002480989	52152	09/11/2022	293,47
DBJ2131	Q138648837	74550	06/11/2022	130,16
DBJ2131	Q138649057	74550	06/11/2022	130,16
DBJ3733	Q138707807	74550	04/11/2022	130,16
DBN9D20	Q138742887	74550	06/11/2022	130,16
DBX7206	Z113160404	50020	08/11/2022	1.760,82
DBZ5507	Z113154464	50020	08/11/2022	586,94
DBZ6G16	Q138813397	74630	08/11/2022	195,23
DCK4176	Z113216504	50020	08/11/2022	260,32
DCK7938	A004696415	57030	09/11/2022	130,16
DCO7043	A021815052	55250	07/11/2022	130,16
DDF5468	Q138766867	74550	07/11/2022	130,16
DDI0969	Z113215844	50020	08/11/2022	260,32
DDJ6008	Q138688257	60503		

DKD2390	Q138612317	74550	04/11/2022	130,16	DKD6749	Q138637397	74550	05/11/2022	130,16	DSE4990	Z113245654	50020	08/11/2022	260,32	DSE4990	Z113254124	50020	08/11/2022	260,32
DKD7203	Q138628707	74550	05/11/2022	130,16	DKF0J07	A046518728	55412	08/11/2022	195,23	DSG5692	A053906681	54521	08/11/2022	195,23	DSH0424	A043305332	60412	07/11/2022	195,23
DKH5A72	Z113165684	50020	08/11/2022	260,32	DKI8955	A057902710	59910	08/11/2022	293,47	DSH1157	Q138619797	74630	04/11/2022	195,23	DSH1157	Q138626067	74630	05/11/2022	195,23
DKN5477	A050707807	55412	07/11/2022	195,23	DKN6424	Q138773807	74550	07/11/2022	130,16	DSH1157	Q138626177	74550	05/11/2022	130,16	DSH1157	Q138732877	74550	05/11/2022	130,16
DKO1418	Q138732437	74550	05/11/2022	130,16	DKR3883	Q138669957	74550	06/11/2022	130,16	DSH1157	Q138647737	74550	05/11/2022	130,16	DSH1482	A051317085	51851	08/11/2022	195,23
DKT8366	A050320961	51851	08/11/2022	195,23	DKU0B58	Q138756417	74630	06/11/2022	195,23	DSJ4566	Q138784577	60503	07/11/2022	293,47	DSM4A42	Q138622767	74550	05/11/2022	130,16
DKU2C64	Q138629147	60503	05/11/2022	293,47	DKV2699	Q138647307	74710	05/11/2022	880,41	DSN0542	A046518604	55412	08/11/2022	195,23	DSN1573	Q138739697	74550	06/11/2022	130,16
DKY6G93	Q138719017	74550	05/11/2022	130,16	DKY7827	Z113144014	50020	08/11/2022	260,32	DSN2160	Q138540487	74550	02/11/2022	130,16	DSN3323	Z113202094	50020	08/11/2022	260,32
DKY6477	Q138791507	60503	07/11/2022	0,00	DKY9858	Z113246314	50020	08/11/2022	390,46	DSN5944	Q138699657	74550	04/11/2022	130,16	DSN7524	Q138658627	74550	06/11/2022	130,16
DLD0717	Q138733097	74550	05/11/2022	130,16	DLE1444	Q138810537	74630	08/11/2022	195,23	DSN7813	A046720373	55413	07/11/2022	195,23	DSN8873	Q138699877	74550	04/11/2022	130,16
DLN4356	A046914283	55411	08/11/2022	195,23	DMD0764	A049910866	55412	08/11/2022	195,23	DSN9E83	Z113211334	50020	08/11/2022	260,32	DSQ8097	Q138703287	60503	04/11/2022	293,47
DMD1309	Q138766097	74550	07/11/2022	130,16	DMD1682	Q138602857	74550	04/11/2022	130,16	DSQ8097	Q138758407	74550	07/11/2022	130,16	DTX4G73	Q138805257	74550	08/11/2022	130,16
DMD2565	Q138641467	74550	05/11/2022	130,16	DMF3109	A049316484	76331	07/11/2022	293,47	DSU7H49	A048122180	55500	08/11/2022	130,16	DSV3621	Z113206604	50020	08/11/2022	0,00
DMG4F61	Q138609457	60503	04/11/2022	293,47	DMH4F85	Q138648287	74550	06/11/2022	130,16	DSV5F90	Q138602637	74550	04/11/2022	130,16	DSV9G56	Q138742007	74550	06/11/2022	130,16
DMH4F85	Q138648397	74630	06/11/2022	195,23	DMH4F85	Q138648407	74710	06/11/2022	880,41	DSY2403	Q138780177	74550	07/11/2022	130,16	DSY5H90	Z113242464	50020	08/11/2022	260,32
DMH4F85	Q138648507	74630	06/11/2022	195,23	DMH4068	Q138621227	74550	05/11/2022	130,16	DSZ6927	A023015894	76332	08/11/2022	293,47	DTA6197	Q138810757	74550	08/11/2022	130,16
DMH9030	A003039232	55500	09/11/2022	130,16	DMI9101	Z113255334	50020	08/11/2022	260,32	DTG1B70	A053505130	60501	08/11/2022	293,47	DTG2083	Q138330167	74550	28/10/2022	130,16
DMK9E49	Q138756087	74550	06/11/2022	130,16	DML6930	Z113168544	50020	08/11/2022	390,46	DTK7B23	A004696385	70561	09/11/2022	293,47	DTK7B23	A004696407	60501	09/11/2022	293,47
DMO0120	Q138624637	74550	05/11/2022	130,16	DMO0120	Q138650597	74550	06/11/2022	130,16	DTP8355	A045505720	76331	08/11/2022	293,47	DTR1327	Q138793047	60503	07/11/2022	293,47
DMO0120	Q138650607	74550	06/11/2022	130,16	DMO0120	Q138651807	74550	06/11/2022	130,16	DTS6802	A003884307	54525	09/11/2022	195,23	DTT9025	A041711198	54600	09/11/2022	130,16
DMO0120	Q138798107	74550	07/11/2022	130,16	DMO0724	Z113159304	50020	08/11/2022	260,32	DTV1622	Z113207154	50020	08/11/2022	390,46	DTV1833	A050707785	55412	07/11/2022	195,23
DMO3668	A045505762	76332	08/11/2022	293,47	DMO3763	Q138633217	74630	05/11/2022	195,23	DTV2194	Q138789527	60503	07/11/2022	293,47	DTW4G45	Z113159854	50020	08/11/2022	260,32
DMO3763	Z113206504	50020	08/11/2022	260,32	DMO8802	Q138738272	60503	06/11/2022	293,47	DTX0305	Q138767207	74630	07/11/2022	195,23	DTX0743	Q138670067	74550	06/11/2022	130,16
DMO9389	Q138694157	60503	04/11/2022	293,47	DMO9967	Q138666217	74550	06/11/2022	130,16	DTX1815	A051316984	51851	07/11/2022	195,23	DTX3179	Q138758397	74550	07/11/2022	130,16
DMS6827	A003657297	76331	08/11/2022	293,47	DMU5131	Q138606817	60503	04/11/2022	293,47	DTX3179	Q138759717	74550	07/11/2022	130,16	DTX3765	Q138737497	60503	06/11/2022	293,47
DNA0A93	Z113205834	50020	08/11/2022	260,32	DNB3924	Q138728367	74550	05/11/2022	130,16	DTX3941	A003254729	76331	08/11/2022	293,47	DTX4482	Q138793157	60503	07/11/2022	293,47
DNE1246	Q138626617	74550	05/11/2022	130,16	DNE1246	Q138627277	74630	05/11/2022	195,23	DTXS57	A008645211	58511	08/11/2022	130,16	DTX7J44	Q138714507	74550	05/11/2022	130,16
DNK6982	Q138709227	74550	05/11/2022	130,16	DNL6B48	Z113257104	50020	08/11/2022	260,32	DTX8591	A015684804	54522	08/11/2022	195,23	DUB3130	A004696423	55500	09/11/2022	130,16
DNL6B48	Z113259594	50020	08/11/2022	260,32	DNO4570	Q137028647	74550	15/10/2022	130,16	DUF0729	Q138737717	60503	06/11/2022	293,47	DUH2613	Q138606267	60503	04/11/2022	293,47
DNT6882	Q138667977	74550	06/11/2022	130,16	DNW6E89	Q138801367	60503	08/11/2022	293,47	DUI7C64	A048122317	55500	08/11/2022	130,16	DUM5B24	Q138664127	74550	06/11/2022	130,16
DNY1G88	A043305383	55500	07/11/2022	130,16	DNY5D68	Q138795467	74550	07/11/2022	130,16	DUM5B24	Q138664237	74550	06/11/2022	130,16	DUN2I88	Q138614957	60503	04/11/2022	293,47
DNY5693	Q138792167	74550	07/11/2022	130,16	DNY5870	Q138649937	74550	06/11/2022	130,16	DUN9E93	Q138655987	60503	06/11/2022	293,47	DUP2311	A053906720	76331	09/11/2022	293,47
DNY6596	A046518353	55900	07/11/2022	130,16	DNY7136	A049316379	55412	07/11/2022	195,23	DUS9570	A048122198	58433	08/11/2022	195,23	DUT1080	Q138654557	74550	06/11/2022	130,16
DNY9347	A043305294	60412	07/11/2022	195,23	DNY9526	Z113211994	50020	08/11/2022	260,32	DUT1868	Q138712417	60503	05/11/2022	293,47	DUT4329	A049316476	55412	07/11/2022	195,23
DOF6215	A053906703	58191	08/11/2022	880,41	DOG5150	Q138712207	60503	05/11/2022	293,47	DUT4329	A049910980	55412	09/11/2022	195,23	DUT5294	A041907653	54521	08/11/2022	195,23
DOG5702	A006883875	76331	09/11/2022	293,47	DOJ1379	Z113194064	50020	08/11/2022	586,94	DUU5936	Q138643997	60503	05/11/2022	293,47	DUZ1950	Z113179104	50020	08/11/2022	260,32
DOM2809	Q138774787	60503	07/11/2022	293,47	DOM3426	Q138634977	74550	05/11/2022	130,16	DVI2B58	A049910955	51851	09/11/2022	195,23	DVL4D47	Z113146004	50020	08/11/2022	260,32
DOO9108	A001264891	75870	08/11/2022	293,47	DOO9108	A053906657	76331	08/11/2022	293,47	DVM1A13	Z113165794	50020	08/11/2022	260,32	DVN4H39	A003254559	55500	07/11/2022	130,16
DOT4J45	Q138742117	74550	06/11/2022	130,16	DOX7762	Q138653017	74550	06/11/2022	130,16	DVN9425	Q138634427	74550	05/11/2022	130,16	DVR4405	Q138708567	74630	05/11/2022	195,23
DOX7762	Q138736287	74630	06/11/2022	195,23	DOZO153	A001036090	60501	09/11/2022	293,47	DVT0461	Z113189994	50020	08/11/2022	260,32	DVT0461	Z113190004	50020	08/11/2022	260,32
DPA5559	Q138803387	60503	08/11/2022	293,47	DPA5559	Q138803507	74550	08/11/2022	130,16	DVT0461	Q138263704	50020	08/11/2022	260,32	DVT0461	Z113263804	50020	08/11/2022	390,46
DPC2436	Q138389017	74630	28/10/2022	195,23	DPC2438	Q138388907	74630	28/10/2022	195,23	DVZ8975	A003657254	54521	07/11/2022	195,23	DWA6739	A007708902	51851	08/11/2022	195,23
DPC2438	Q138593177	74630	04/11/2022	195,23	DPD9B73	Q138614307	60503	04/11/2022	293,47	DWA7967	A049316514	51852	07/11/2022	195,23	DWC5E02	A001264832	56221	07/11/2022	88,38
DPF4366	Q138761477	74550	07/11/2022	130,16	DPG2259	Q138717257	74550	05/11/2022	130,16	DWC7024	A044909533	60411	09/11/2022	195,23	DWE1E84	Q138758177	74550	07/11/2022	130,16
DPL0G59	Q137103117	74550	14/10/2022	130,16	DPN4849	Q138761147	74550	07/11/2022	130,16	DWG6908	Q138718357	74550	05/11/2022	130,16	DWL4G76	Q138658737	60503	06/11/2022	293,47
DPN4849	Q138761257	74630	07/11/2022	195,23	DPN4849	Q138761367	74630	07/11/2022	195,23	DWL5419	Z113180094	50020	08/11/2022	586,94	DWM4J09	A048916402	55412	07/11/2022	195,23
DPN4849	Q138778087	74710	07/11/2022	880,41	DPB3577	A006883824	76331	09/11/2022	293,47	DWF7E78	Z113143804	50020	08/11/2022	260,32	DWT4422	Z113180104	50020	08/11/2022	260,32
DPV0A26	A000241774	55500	08/11/2022	130,16	DPW9B90	Q138620017	74630	04/11/2022	195,23	DWU5812	Q138609567	74550	04/11/2022	130,16	DWY7104	Z137094977	60503	14/10/2022	293,47
DPY2A27	Q138796237	74710	07/11/2022	880,41	DQB2F46	Q138811967	60503	08/11/2022	293,47	DXC3122	Q138731777	74550	05/11/2022	130,16	DXC4081	Q138628377	60503	05/11/2022	293,

DZK3817	A044909509	60412	07/11/2022	195,23	DZK4H11	A053906584	75870	08/11/2022	293,47	EGC2610	Z113240814	50020	08/11/2022	260,32	EGC2800	Q138613417	74550	04/11/2022	130,16
DZK4003	Q138769407	74550	07/11/2022	130,16	DZK5832	Q138812517	60503	08/11/2022	293,47	EGC3A34	Z113231134	50020	08/11/2022	260,32	EGC5D99	Q138624747	74630	05/11/2022	195,23
DZK7549	Z113158754	50020	08/11/2022	260,32	DZK8088	A003657467	76331	09/11/2022	293,47	EGC5D99	Q138710877	74550	05/11/2022	130,16	EGE8C83	Q138788537	60503	07/11/2022	293,47
DZK8537	A003657190	54521	07/11/2022	195,23	DZR8980	A003449465	55500	08/11/2022	130,16	EGFC072	Q138738377	74550	06/11/2022	130,16	EGF6F09	A004903070	51852	09/11/2022	195,23
DZU2190	Q138494617	74550	01/11/2022	130,16	DZW0499	Q138632117	74550	05/11/2022	130,16	EGF7592	Q138665117	74630	06/11/2022	195,23	EGF7592	Q138665227	74630	06/11/2022	195,23
DZW0818	Q138809657	74550	08/11/2022	130,16	DZW1295	A050514790	55412	08/11/2022	195,23	EGF7592	Q138669077	74630	06/11/2022	195,23	EGF7592	Q138813407	60503	08/11/2022	293,47
DZX1G66	Q138659947	74550	06/11/2022	130,16	DZX3F11	Q138655877	60503	06/11/2022	293,47	EGI7757	Q138666987	74550	06/11/2022	130,16	EGJ4H81	A046518744	55412	08/11/2022	195,23
DZZ0884	Q138627057	60503	05/11/2022	293,47	DZZ7148	Q138667107	74550	06/11/2022	130,16	EGK2J71	Z113230704	50020	08/11/2022	586,94	EGL1421	A052305919	55920	09/11/2022	130,16
EAA3890	Z113224314	50020	08/11/2022	260,32	EAD4815	Z113180534	50020	08/11/2022	260,32	EGL2254	Z113165904	50020	08/11/2022	390,46	EGL2254	Z113234004	50020	08/11/2022	586,94
EAE2635	A048708311	55412	07/11/2022	195,23	EAE4529	A054305053	76331	09/11/2022	293,47	EGL4062	A004902961	51851	09/11/2022	195,23	EGM0215	A001036082	54525	09/11/2022	195,23
EAG5G15	A053906568	75870	08/11/2022	293,47	EAG7981	Z113252584	50020	08/11/2022	390,46	EGM2316	A041711171	76331	08/11/2022	293,47	EGM2666	Q138714407	74550	05/11/2022	130,16
EAG8030	Q138667317	60503	08/11/2022	293,47	EAG9D56	Z113151604	50020	08/11/2022	586,94	EGM4J20	Q138623317	74550	05/11/2022	130,16	EGM4120	Q138623427	74550	05/11/2022	130,16
EAI0172	A007708929	51851	08/11/2022	195,23	EAI3276	Z113178334	50020	08/11/2022	260,32	EGM4J20	Q138758617	74630	07/11/2022	195,23	EGM5377	Z113176354	50020	08/11/2022	390,46
EAJ1B63	Z113185604	50020	08/11/2022	260,32	EAJ1C58	Q138624857	74550	05/11/2022	130,16	EGM6J33	A048916542	55412	08/11/2022	195,23	EGM6741	A004903089	51851	09/11/2022	195,23
EAJ6471	Q138707247	74550	04/11/2022	130,16	EAK0156	A051317069	51851	08/11/2022	195,23	EGM6741	A004903097	76332	09/11/2022	293,47	EGOOG23	Z113204514	50020	08/11/2022	260,32
EAK0370	Z113239504	50020	08/11/2022	260,32	EAM1E21	Z113191314	50020	08/11/2022	260,32	EGOO922	A000241936	54525	09/11/2022	195,23	EGOO922	Z113211774	50020	08/11/2022	260,32
EAP6D04	Z113227404	50020	08/11/2022	260,32	EAR0919	A046518663	55412	08/11/2022	195,23	EGP4809	Q138640257	74550	05/11/2022	0,00	EGP7089	A047107071	55412	09/11/2022	195,23
EAR1366	A000241758	55500	08/11/2022	130,16	EAS4B33	Z113206164	50020	08/11/2022	260,32	EGW9B66	Q138796657	74550	07/11/2022	130,16	EGW2925	Q138722317	60503	05/11/2022	293,47
EAU1900	Q138627497	60503	05/11/2022	293,47	EAU3983	A048122279	55412	08/11/2022	195,23	EGW5328	Q138769067	60503	07/11/2022	293,47	EGW6759	A057902788	72340	08/11/2022	130,16
EAU4996	Q138749157	74550	06/11/2022	0,00	EAV1507	Z113175694	50020	08/11/2022	260,32	EGW7105	A000241928	54525	09/11/2022	195,23	EGW8107	Q138635637	74550	05/11/2022	130,16
EAV1507	Z113198804	50020	08/11/2022	586,94	EAV1507	Z113212874	50020	08/11/2022	260,32	EGW9C45	A003657459	51851	09/11/2022	0,00	EGW9005	A021815044	55250	07/11/2022	130,16
EAV1507	Z113250054	50020	08/11/2022	390,46	EAV1507	Z113254454	50020	08/11/2022	260,32	EGW9714	Z113241474	50020	08/11/2022	390,46	EGX1E75	Z113240154	50020	08/11/2022	0,00
EAV1507	Z113254564	50020	08/11/2022	260,32	EAV1507	Z113254674	50020	08/11/2022	260,32	EGH9520	Q138658407	74550	06/11/2022	130,16	EHEH104	Q138771047	74550	07/11/2022	130,16
EAV1507	Z113264244	50020	08/11/2022	260,32	EAV2177	Q138653897	60503	08/11/2022	293,47	EHG0034	Q138787987	74550	07/11/2022	130,16	EHK8498	Q138717037	74550	05/11/2022	130,16
EAV5591	A051705832	76331	08/11/2022	293,47	EAV8608	A046518337	51851	07/11/2022	195,23	EHK9174	Z113200114	50020	08/11/2022	260,32	EHM0B15	Z113167554	50020	08/11/2022	586,94
EAV9640	Z113170204	50020	08/11/2022	260,32	EAV9640	Z113224534	50020	08/11/2022	260,32	EHN0717	A003039100	58000	08/11/2022	195,23	EHN8496	Q138625297	74630	05/11/2022	195,23
EAW4F29	Q138756527	74550	06/11/2022	130,16	EAX6997	A013834965	73662	08/11/2022	130,16	EHP8216	Z113185814	50020	08/11/2022	260,32	EHP8216	Z113185924	50020	08/11/2022	260,32
EAX8178	Q138629697	74550	05/11/2022	130,16	EAX8178	Q138637507	74550	05/11/2022	130,16	EHT2870	Q138731667	74550	05/11/2022	130,16	EHT2870	Q138795577	74630	07/11/2022	195,23
EBC9086	Q138797007	74630	07/11/2022	195,23	EBE7240	Z113186804	50020	08/11/2022	260,32	EHU6958	Z113152264	50020	08/11/2022	390,46	EHZ0810	Q138646527	74550	05/11/2022	130,16
EBF1H68	Z113264024	55500	08/11/2022	260,32	EBM6906	Q138711977	74550	05/11/2022	130,16	EIB2A65	A048708443	55412	08/11/2022	195,23	EIB6F59	Q138768847	74550	07/11/2022	130,16
EBM6906	Q138736397	74550	06/11/2022	130,16	EBM6906	Q138800637	74630	08/11/2022	195,23	EIC4911	Z113183944	50020	08/11/2022	586,94	EIC4911	Z113239934	50020	08/11/2022	260,32
EBP1229	Z113168004	50020	08/11/2022	260,32	EBR2H94	A050707700	55412	07/11/2022	195,23	EIC6201	Q138608247	74630	04/11/2022	195,23	EIC8109	Q138668857	74550	06/11/2022	130,16
EBR4735	Q138649167	74550	06/11/2022	130,16	EBT6G51	Z113228384	50020	08/11/2022	586,94	EIDB091	Q138806687	74550	08/11/2022	130,16	EIF3850	Q138783477	74550	07/11/2022	130,16
EBU6A64	Q138764007	60503	07/11/2022	293,47	EBU7C53	Q138726507	74550	05/11/2022	130,16	EIL8684	Z113235974	50020	08/11/2022	390,46	EIM3391	Q138671167	74550	06/11/2022	130,16
EBV1196	Z113266004	50020	08/11/2022	390,46	EBV1737	Q138733757	74550	06/11/2022	130,16	EIM3391	Q138732177	74550	06/11/2022	130,16	EIN4877	A048916488	55500	08/11/2022	130,16
EBX3G37	Q138631347	60503	05/11/2022	293,47	EBX6184	Q138730457	74550	05/11/2022	130,16	EIQ0049	A010638987	76331	07/11/2022	293,47	EIQ0049	A010638987	76331	07/11/2022	293,47
EBY0839	Q138635197	56732	05/11/2022	130,16	ECF8118	Q138728587	60503	05/11/2022	293,47	EIT7398	Z113220794	50020	08/11/2022	390,46	EIV4950	Q138779407	74550	07/11/2022	130,16
ECH3F75	A004273514	54522	08/11/2022	195,23	ECI2I20	Q138779517	74550	07/11/2022	130,16	EIW0974	A011042956	75870	09/11/2022	293,47	EIX0H89	Q138609127	74550	04/11/2022	130,16
ECK3F79	Q138789967	60503	07/11/2022	293,47	ECK6196	Q138605497	60503	04/11/2022	293,47	EIX0J90	Q138755207	74550	06/11/2022	130,16	EIX3E03	Q138663027	74550	06/11/2022	130,16
ECO0137	Q138655107	74550	06/11/2022	130,16	ECO9444	Q138801957	60503	08/11/2022	293,47	EIX6J81	Q138765007	74550	07/11/2022	0,00	EIX6279	Q138802727	60503	08/11/2022	293,47
ECR2G35	A003657440	54521	09/11/2022	195,23	ECTC595	Q138494397	74550	01/11/2022	130,16	EIXRD34	Q138740907	60503	06/11/2022	293,47	EJA3J54	A004696377	60501	08/11/2022	293,47
ECU3H27	Z113218044	50020	08/11/2022	390,46	ECV9B10	Z113169104	50020	08/11/2022	260,32	EJGA040	Q138774897	60503	07/11/2022	293,47	EJH6043	A046312623	76331	08/11/2022	293,47
ECZ7C68	Q138713517	74550	05/11/2022	130,16	EDA8C39	A046914348	51851	09/11/2022	195,23	EJH7D49	Q138765547	74550	07/11/2022	130,16	EJJ2593	Q138641807	60503	05/11/2022	293,47
EDA8C62	Q138492967	74550	01/11/2022	130,16	EDB6109	Z113169424	50020	08/11/2022	260,32	EJL7814	Q138660827	74550	06/11/2022	130,16	EJTI002	A003039178	76332	09/11/2022	293,47
EDB6109	Z113173054	50020	08/11/2022	260,32	EDC7177	Z113256544	50020	08/11/2022	586,94	EJT1781	Q138695697	60503	04/11/2022	293,47	EJF2423	A041907718	59910	09/11/2022	0,00
EDC8G34	Z113171624	50020	08/11/2022	390,46	EDD4H34	Z113166124	50020	08/11/2022	260,32	EJT2706	Q138793597	60503	07/11/2022	293,47	EJF3H75	Q138726277	74550	05/11/2022	130,16
EDD6427	Q138652797	60503	06/11/2022	293,47	EDH0454	Q138725177	60503	05/11/2022	293,47	EJY4A49	Q138805367	74550	08/11/2022	130,16	EJX4A49	Z113143574	50020	08/11/2022	260,32
EDE2143	Q138777647	60503	07/11/2022	293,47	EDER350	Q138701747	74550	04/11/2022	130,16	EJZ3H32	Q138719567	74550	05/11/2022	130,16	EKB4F41	Z113248624	50020	08/11/2022	260,32
EDE9C58	Q138754007	74550	06/11/2022	130,16	EDE9848	A049910947	51851	09/11/2022	195,23	EKB6421	Q138726057	74550	05/11/2022	130,16	EKB8879	Q138759607	74550	07/11/2022	130,16
EDF3E40	Q138802397	74550	08/11/2022	130,16															

EMU0116	Q13858937	74550	03/11/2022	130,16	EMU2906	Q138728707	60503	05/11/2022	293,47	ES16494	Q138790407	74550	07/11/2022	130,16	ESJ0054	Q138769837	60503	07/11/2022	293,47
EMV8B53	Q138643887	74550	05/11/2022	130,16	EMX8083	Q138605057	60503	04/11/2022	293,47	ESL5E79	Z113170524	50020	08/11/2022	260,32	ESP2D65	Z113227284	50020	08/11/2022	586,94
EMY4H52	Z113149294	50020	08/11/2022	260,32	EMY8A89	Z113245874	50020	08/11/2022	260,32	ESR7D11	Q138813727	74550	08/11/2022	130,16	ESS7118	Z113194284	50020	08/11/2022	260,32
ENA0494	Z113183834	50020	08/11/2022	260,32	ENC1694	Q138670507	74630	06/11/2022	195,23	EST1945	Z113181964	50020	08/11/2022	390,46	EST2H88	Z113265014	50020	08/11/2022	586,94
ENC4533	Q138708347	74550	05/11/2022	130,16	ENC4895	Q138725727	60503	05/11/2022	0,00	EST7207	Z113241254	50020	08/11/2022	260,32	ESU4976	Z113144124	50020	08/11/2022	390,46
END1889	A048312728	76332	08/11/2022	293,47	ENE1365	Z113202974	50020	08/11/2022	260,32	ESU4976	Z113262044	50020	08/11/2022	260,32	ESU5646	Q138652137	60503	06/11/2022	293,47
ENE5B01	Z113234544	50020	08/11/2022	260,32	ENE8197	A048708290	55412	07/11/2022	195,23	ESU5949	A012237351	68580	09/11/2022	293,47	ESX0207	Q138730677	74550	05/11/2022	130,16
ENG2376	Q138631787	74550	05/11/2022	130,16	ENG8501	Z113203204	50020	08/11/2022	260,32	ESX7A04	A004903160	54521	09/11/2022	195,23	ESZ4H66	A050115918	77141	08/11/2022	130,16
ENG9026	Q138799537	74550	08/11/2022	130,16	ENK4A38	Q138706037	74550	04/11/2022	130,16	ETA1F89	Z113177894	50020	08/11/2022	390,46	ETA7286	Z113205614	50020	08/11/2022	390,46
ENK4A38	Q138757627	74550	06/11/2022	130,16	ENP5180	Q138798547	74550	08/11/2022	130,16	ETB7730	A049316638	55414	08/11/2022	195,23	ETB8971	A054305002	52070	09/11/2022	88,38
ENP5625	Q138736837	74630	06/11/2022	195,23	ENQ0D45	Q138723417	74550	05/11/2022	130,16	ETD0586	A045505789	51851	08/11/2022	195,23	ETD2595	Q138654997	74550	06/11/2022	130,16
ENQ6199	Q138670407	74550	06/11/2022	130,16	ENR0254	Q138724957	74550	05/11/2022	130,16	ETD3A82	Q138603517	74550	04/11/2022	130,16	ETD4355	A003254737	51851	08/11/2022	195,23
ENT0037	Q138636307	74550	05/11/2022	130,16	ENT0830	A047710355	76331	08/11/2022	293,47	ETD4719	A020436597	62700	08/11/2022	195,23	ETD4719	A020436600	52151	08/11/2022	293,47
ENT0898	Q138738817	74550	06/11/2022	130,16	ENT5241	A045505746	51851	08/11/2022	195,23	ETD4719	A001036112	51851	09/11/2022	195,23	ETD5G62	A053505121	76331	08/11/2022	293,47
ENT6J82	Z113187464	50020	08/11/2022	260,32	ENT6J82	Z113220464	50020	08/11/2022	260,32	ETD9485	Q138645207	74550	05/11/2022	130,16	ETE0C60	Q138806137	74550	08/11/2022	130,16
ENT6I40	Q138723197	74550	05/11/2022	130,16	ENT7387	A053906606	75870	08/11/2022	293,47	ETE0E04	A003657289	76332	08/11/2022	293,47	ETE1B85	A004902996	51851	09/11/2022	195,23
ENT7790	Z113216064	50020	08/11/2022	260,32	ENT8225	Q138696687	60503	04/11/2022	195,23	ETE6C64	Q138700757	74550	04/11/2022	0,00	ETE6D63	Q138725947	60503	05/11/2022	293,47
ENT9C99	Q138790077	60503	07/11/2022	293,47	ENT9512	A009053920	51851	09/11/2022	293,47	ETF6H19	Q138784907	60503	07/11/2022	293,47	ETF6H19	Q138785017	74550	08/11/2022	130,16
ENT9803	Z113199234	50020	08/11/2022	260,32	ENT9872	Z113226514	50020	08/11/2022	260,32	ETG8738	A004902872	76331	08/11/2022	293,47	ETH1105	Q138611217	74550	04/11/2022	130,16
ENU3F29	Z113171294	50020	08/11/2022	586,94	ENU3F29	Z113244774	50020	08/11/2022	390,46	ETH1543	Q138805707	74550	08/11/2022	130,16	ETH2171	A001904599	73662	08/11/2022	130,16
ENU4F26	Z113237404	50020	08/11/2022	390,46	ENV4847	Z113166784	50020	08/11/2022	260,32	ETK0J23	Q138637617	74550	05/11/2022	130,16	ETK1E31	A050115888	51851	07/11/2022	195,23
ENW5G88	A041907726	52070	09/11/2022	88,38	ENW5118	A004903062	51930	09/11/2022	293,47	ETL7197	Z113232904	50020	08/11/2022	586,94	ETM3376	Q138757957	74550	06/11/2022	130,16
ENW5412	Z113194504	50020	08/11/2022	586,94	ENW7D74	Q138730897	74550	05/11/2022	130,16	ETN0593	A013434886	73662	09/11/2022	130,16	ETO4B71	Q138787107	60503	07/11/2022	293,47
ENX2461	Z113222554	50020	08/11/2022	260,32	ENY5051	Q138702957	60503	04/11/2022	293,47	ETO6350	Q138773137	74550	07/11/2022	130,16	ETOC857	Q138799427	74550	08/11/2022	130,16
ENY6375	Q138739587	74550	06/11/2022	130,16	ENY6375	Z113198684	50020	08/11/2022	260,32	ETQ5518	Q138712527	74550	05/11/2022	130,16	ETQ9385	Z113162494	50020	08/11/2022	586,94
ENZ1985	Q138614627	60503	04/11/2022	293,47	ENZ2B11	Q138633327	60503	05/11/2022	293,47	ETS3159	A050320945	51851	08/11/2022	195,23	ETS3896	A046518418	55412	07/11/2022	195,23
EOA9559	A000241596	55500	08/11/2022	130,16	EOC4134	Z113196924	50020	08/11/2022	586,94	ETS4E41	A000241820	55500	08/11/2022	130,16	ETS7685	Z113219474	50020	08/11/2022	390,46
EOC6C96	Z113236634	50020	08/11/2022	586,94	EOC6419	Z113257094	50020	08/11/2022	176,76	ETS7685	Z113236854	50020	08/11/2022	260,32	ETT5085	Q138607147	60503	04/11/2022	293,47
EOE6653	A050514804	76331	08/11/2022	293,47	EOF7E83	A048708265	55412	07/11/2022	0,00	ETU4771	Q138789307	60503	07/11/2022	293,47	ETU5942	Z113219254	50020	08/11/2022	390,46
EOF9G66	Q138665337	74550	06/11/2022	130,16	EOF9G66	Q138766107	74550	09/11/2022	130,16	ETV0715	Q138724627	60503	05/11/2022	293,47	ETV2330	A048510520	55412	09/11/2022	195,23
EOJ5180	Q138799647	74630	08/11/2022	0,00	EOL7709	A041711180	76331	09/11/2022	293,47	ETV2398	Z113164704	50020	08/11/2022	260,32	ETV2615	A046107329	55500	08/11/2022	130,16
EOM0863	A004486704	55500	08/11/2022	130,16	EOM2624	Q138750917	74550	06/11/2022	130,16	ETV6478	A003039186	76332	09/11/2022	293,47	ETV6607	Z113248294	50020	08/11/2022	260,32
EOP0031	Q138631237	74550	05/11/2022	130,16	EOP3B07	Q138713407	60503	05/11/2022	293,47	ETV6665	Z113238504	50020	08/11/2022	260,32	ETV7068	Q138796907	74550	07/11/2022	130,16
EOX3E30	A046720403	72690	07/11/2022	130,16	EOX3607	A004902813	60174	08/11/2022	293,47	ETV8047	A001264816	55500	07/11/2022	0,00	ETV9312	A004903011	51851	09/11/2022	195,23
EOX5119	Q138661927	74630	06/11/2022	195,23	EOX5119	Q138739037	74550	06/11/2022	130,16	ETV9619	Q138393857	60503	26/10/2022	293,47	ETW5305	Q138665007	60503	06/11/2022	293,47
EOX5119	A051317050	60502	08/11/2022	293,47	EOX6H34	Q138616387	74630	04/11/2022	195,23	ETW7F74	Q138614187	74550	04/11/2022	130,16	ETW7F74	Q138654447	74550	06/11/2022	130,16
EOX6H66	Q138704277	60503	04/11/2022	293,47	EOX6J43	Q138781167	60503	07/11/2022	293,47	EUA4E85	Z113210784	50020	08/11/2022	260,32	EUA6679	A045304163	60501	08/11/2022	293,47
EOX6961	Q138803057	74550	08/11/2022	130,16	EPA7B74	Z113247414	50020	08/11/2022	390,46	EUA7G81	Q138722107	74550	05/11/2022	130,16	EUD0455	Q138737277	74550	06/11/2022	130,16
EPA7B74	Z113247524	50020	08/11/2022	260,32	EPASG21	A001036074	54525	09/11/2022	195,23	EUE2174	A044909576	76331	09/11/2022	293,47	EUF4176	Q138728147	74550	05/11/2022	130,16
EPD9086	Z113213204	50020	08/11/2022	260,32	EPD9086	Z113213974	50020	08/11/2022	260,32	EUF7F59	Q138642237	74550	05/11/2022	130,16	EUG4754	Z113226294	50020	08/11/2022	390,46
EPD9086	Z113250934	50020	08/11/2022	260,32	EPD9864	Z113261714	50020	08/11/2022	260,32	EUH6E74	A012651352	55500	09/11/2022	130,16	EUI0109	Z113198024	50020	08/11/2022	260,32
EPE1563	Z113156224	50020	08/11/2022	390,46	EPG2A37	A051705816	54600	07/11/2022	130,16	EUI1449	Q138765657	74550	07/11/2022	130,16	EUI2360	Q138713307	74550	05/11/2022	130,16
EPJ0645	Q138748607	74550	06/11/2022	130,16	EPK7A23	A057902699	55500	08/11/2022	130,16	EUM6364	Z113205724	50020	08/11/2022	390,46	EUO1603	Z113227834	50020	08/11/2022	586,94
EPN1804	Q138733537	74630	06/11/2022	195,23	EPN5611	A048916526	55412	08/11/2022	195,23	EUP5C15	Z113217714	50020	08/11/2022	586,94	EUR3128	Q138804707	60503	08/11/2022	293,47
EPN6629	Z113224204	50020	08/11/2022	260,32	EPN7977	Q138764777	60503	07/11/2022	293,47	EUR4096	A054054870	76332	09/11/2022	293,47	EUR7050	Q138605167	74550	04/11/2022	130,16
EPN8587	Q138654227	74550	06/11/2022	130,16	EPS0D98	A049316450	55414	07/11/2022	195,23	EUT0A88	Q138721657	74550	05/11/2022	130,16	EUU0C08	Q138717807	60503	05/11/2022	293,47
EPT1004	A000241910	75870	08/11/2022	293,47	EPT1854	A046518620	55412	08/11/2022	195,23	EUA0E95	Q138717147	74550	05/11/2022	130,16	EUV2959	Q138803937	74630	08/11/2022	195,23
EPT2130	A047504917	60501	07/11/2022	293,47	EPT2399	A051316976	51851	07/11/2022	195,23	EUY9539	Z113158314	50020	08/11/2022	260,32	EUY9539	Z113251264	50020	08/11/2022	260,32
EPV4559	A057902729	59910	08/11/2022	293,47	EPV9586	Z113182734	50020	08/11/2022	586,94	EUY9539	Z113251484	50020	08/11/2022	260,32	EVA5012	Q138769397	74550	07/11/2022	130,16
EPW0A08	Z113167774	50020																	

EXB9183	Q13881087	74550	08/11/2022	130,16	EXC0D41	Q138701087	74550	04/11/2022	130,16
EXG0567	Z113233884	50020	08/11/2022	260,32	EXG5197	Z113204184	50020	08/11/2022	260,32
EXGS525	A001264921	76332	08/11/2022	293,47	EXI3G46	Q138772697	60503	07/11/2022	293,47
EXN4F59	Z113188894	50020	08/11/2022	260,32	EXN4F59	Z113263364	50020	08/11/2022	260,32
EXN6197	Q138700317	60503	04/11/2022	293,47	EXO4G14	Q138641137	60503	05/11/2022	293,47
EXR2782	Z113226184	50020	08/11/2022	260,32	EXS5675	Z113161504	50020	08/11/2022	260,32
EXS9C08	Z113219704	50020	08/11/2022	586,94	EXU3J49	Z113229264	50020	08/11/2022	586,94
EXU3362	Q138705607	74550	04/11/2022	130,16	EXV1E45	A046312585	51851	07/11/2022	195,23
EXW2B48	A046720470	55411	07/11/2022	195,23	EXX9244	A003254648	55500	07/11/2022	130,16
EXY4013	Q138760707	74550	07/11/2022	130,16	EYA9013	Q138615727	60503	04/11/2022	293,47
EYD0938	A048708370	55412	08/11/2022	195,23	EYD2B32	A048510546	55412	09/11/2022	195,23
EYD2538	Q138803827	60503	08/11/2022	293,47	EYD2876	Q138652807	60503	06/11/2022	293,47
EYE0548	Q138766207	74550	07/11/2022	130,16	EYG2A24	Q138722537	74550	05/11/2022	130,16
EYG3319	Q138792497	60503	07/11/2022	293,47	EYG3642	Q138739367	74550	06/11/2022	130,16
EYG4B20	Q138807677	74550	08/11/2022	130,16	EYG6290	Q138650487	74550	06/11/2022	130,16
EYG7179	Q138744537	74550	06/11/2022	130,16	EYG7287	A046914380	55412	09/11/2022	195,23
EYG7609	Q138655007	60503	06/11/2022	293,47	EYG8453	Z113199124	50020	08/11/2022	260,32
EYH8642	Z113157214	50020	08/11/2022	260,32	EYH9676	Z113242684	50020	08/11/2022	1.760,82
EYG9967	A048708516	55500	08/11/2022	130,16	EYI6888	Q138695707	74550	04/11/2022	130,16
EYI8949	A004902929	51851	09/11/2022	195,23	EYJ5482	Q138762687	74630	07/11/2022	195,23
EYJ7F68	A012651344	55500	09/11/2022	130,16	EYL4A25	A046518485	55500	07/11/2022	130,16
EYN1820	Z113168764	50020	08/11/2022	260,32	EYO8807	Q138658077	74550	06/11/2022	130,16
EYO9094	Z113202534	50020	08/11/2022	586,94	EYQ9898	Z113201214	50020	08/11/2022	260,32
EYQ9898	Z113238404	50020	08/11/2022	390,46	EYV1003	Z113191754	50020	08/11/2022	586,94
EYV1003	Z113199904	50020	08/11/2022	586,94	EYV7338	A047107055	60501	09/11/2022	293,47
EYW4874	Q138668527	74550	06/11/2022	130,16	EYX0E27	Q138718687	60503	05/11/2022	293,47
EYX3138	Z113197254	50020	08/11/2022	586,94	EYX7456	Q138713297	60503	05/11/2022	293,47
EYZ1D98	Q138666007	74550	06/11/2022	130,16	EZA4144	Z113227944	50020	08/11/2022	390,46
EZE6E95	Z113234434	50020	08/11/2022	260,32	EZH9Z9A	A004902856	76331	08/11/2022	293,47
EZE9146	Q138628047	74550	05/11/2022	130,16	EZJ2191	Z113183284	50020	08/11/2022	390,46
EZH3J28	A007708864	51851	08/11/2022	195,23	EZL8H87	Q138722647	74550	05/11/2022	130,16
EZM7B39	Q138622217	74550	05/11/2022	130,16	EZNSC84	Q138812077	60503	08/11/2022	293,47
EZO3808	Q138637177	74630	05/11/2022	195,23	EZO3808	Q138637407	60503	05/11/2022	293,47
EZP4D16	A051317042	76331	07/11/2022	293,47	EZP5B03	Z113230804	50020	08/11/2022	260,32
EZQ3209	Q138620457	74630	05/11/2022	195,23	EZQ3209	Q138620907	74550	05/11/2022	130,16
EZQ3209	Q138621007	74550	05/11/2022	130,16	EZS8662	A050320953	55412	08/11/2022	195,23
EZU2F74	A048122171	57463	08/11/2022	130,16	EZU8G63	Z113185704	50020	08/11/2022	260,32
EZV8D03	Z113208364	50020	08/11/2022	586,94	EZV8F16	Q137106527	74550	14/10/2022	130,16
EZV8639	Z113161724	50020	08/11/2022	586,94	EZW5126	A049316573	55412	08/11/2022	195,23
EZW7A56	A048708427	55412	08/11/2022	195,23	EZX7091	Z113210564	50020	08/11/2022	260,32
EZY3C98	Z1131575014	50020	08/11/2022	586,94	EZY6115	Z113215304	50020	08/11/2022	260,32
EZZ8273	Z113175804	50020	08/11/2022	0,00	FAC4171	Z113210234	50020	08/11/2022	260,32
FAF0A95	Q138606927	74550	04/11/2022	130,16	FAG1656	Q138608467	74550	04/11/2022	130,16
FAG9C37	Q138729137	60503	05/11/2022	293,47	FAI7480	Z113162054	50020	08/11/2022	260,32
FAP0444	Z113207484	50020	08/11/2022	390,46	FAQ7486	Q138773357	60503	07/11/2022	293,47
FAR9801	A048916470	76331	08/11/2022	293,47	FAU0B98	Z113228494	50020	08/11/2022	260,32
FAU9H45	Z113172504	50020	08/11/2022	260,32	FAU9H45	Z113172614	50020	08/11/2022	260,32
FAV3249	A053906550	76331	07/11/2022	293,47	FAV9G73	Q138630137	74550	05/11/2022	130,16
FBA2F59	Q138750697	74550	06/11/2022	130,16	FBC6162	A057902761	59910	08/11/2022	293,47
FBD0791	A003657408	55500	09/11/2022	130,16	FBF1412	Z113165804	50020	08/11/2022	390,46
FBI2509	Q138472617	60503	01/11/2022	293,47	FBJ4D29	Z113233554	50020	08/11/2022	260,32
FBH8709	Q138649827	74630	06/11/2022	195,23	FBJ1069	Z113255884	50020	08/11/2022	586,94
FBH8105	Z113164914	50020	08/11/2022	260,32	FBH8105	Z113188234	50020	08/11/2022	260,32
FBH8105	Z113218264	50020	08/11/2022	260,32	FBH8105	Z113218374	50020	08/11/2022	260,32
FBH8105	Z113247194	50020	08/11/2022	260,32	FBL0166	Q138659407	74550	06/11/2022	130,16
FBN5973	Q138664457	74550	06/11/2022	130,16	FBN7137	Q138616717	60503	04/11/2022	293,47
FBP5215	Q138774907	74550	07/11/2022	130,16	FBP6554	A004902708	57030	07/11/2022	130,16
FBQ9439	Q138706147	74550	04/11/2022	130,16	FBT0641	Z113180644	50020	08/11/2022	260,32
FBT2C24	A048312744	76331	08/11/2022	293,47	FBT3819	Z113150944	50020	08/11/2022	586,94
FBT4222	Z113189664	50020	08/11/2022	260,32	FBT8316	Q138737057	74550	06/11/2022	130,16
FBT8316	Q138655547	74550	06/11/2022	130,16	FBT9733	A009243915	60412	07/11/2022	195,23
FBV1B63	Q138724077	60503	05/11/2022	293,47	FBV5A75	A000241715	55500	08/11/2022	130,16
FBV9868	Q138666657	74550	06/11/2022	130,16	FBW9913	A046720454	51852	07/11/2022	195,23
FBX5E62	Q138706707	74550	04/11/2022	130,16	FBX9282	Q138669407	74550	06/11/2022	130,16
FBX9295	A049316530	51852	07/11/2022	195,23	FBZ0519	A003039275	53800	09/11/2022	130,16
FBZ0653	A013641741	65300	06/11/2022	195,23	FBZ0653	A001264883	51851	08/11/2022	195,23
FBZ2555	Z113258744	50020	08/11/2022	586,94	FBZ3134	A049910874	55412	08/11/2022	195,23
FBZ3731	Q138715607	60503	05/11/2022	293,47	FBZ4027	Z113203524	50020	08/11/2022	390,46
FCB1J11	Z113157104	50020	08/11/2022	260,32	FCC9101	Z113144904	50020	08/11/2022	260,32
FCD8487	Q138805587	74550	08/11/2022	130,16	FCF4C64	A02022321	76332	08/11/2022	293,47
FCF9G08	Z113193514	50020	08/11/2022	586,94	FCG9D57	Q138768407	74550	07/11/2022	130,16
FCG9D57	Q138768517	74550	07/11/2022	130,16	FCH8358	Z113256214	50020	08/11/2022	586,94
FCJ7937	A023412974	76331	08/11/2022	293,47	FCH8A36	Q138742447	74550	06/11/2022	130,16
FCJ8B68	Q13872587	74630	07/11/2022	195,23	FCJ9E66	Q138706257	74550	04/11/2022	130,16
FCK5402	Z113157654	50020	08/11/2022	260,32	FCK6558	Q138747397	74550	06/11/2022	130,16
FCL0E87	Z113201104	50020	08/11/2022	260,32	FCLA120	Q138658297	60503	06/11/2022	293,47
FCM8170	Q138369877	74550	27/10/2022	130,16	FCN3038	Q138792277	60503	07/11/2022	293,47
FCN4J37	A049316646	76331	08/11/2022	293,47	FCN6428	A049710328	55412	08/11/2022	195,23
FCN7F45	Q138753117	60503	06/11/2022	293,47	FCN7188	Z113251814	50020	08/11/2022	586,94
FCP9D49	Q138740137	60503	06/11/2022	293,47	FCQ5C86	Q138732107	74550	05/11/2022	130,16

FCR0616	Q138797337	74630	07/11/2022	195,23	FCR6G43	Z113200774	50020	08/11/2022	260,32
FCU6769	Z113205504	50020	08/11/2022	586,94	FCU6B11	Z113144894	50020	08/11/2022	260,32
FCU6B11	Z113206824	50020	08/11/2022	260,32	FCV7389	Z113148084	50020	08/11/2022	260,32
FCW4G33	Q138655327	60503	06/11/2022	293,47	FCW6F91	A050115985	55412	08/11/2022	195,23
FCW6J97	Q138619467	74550	04/11/2022	130,16	FCX0128	A046518442	55412	07/11/2022	195,23
FCX2H51	Z113238614	50020	08/11/2022	260,32	FCX8641	Q138641797	60503	05/11/2022	293,47
FDA1200	Q138715827	60503	05/11/2022	293,47	FDB2740	A041907696	76331	08/11/2022	293,47
FDC1999	Z113152704	50020	08/11/2022	260,32	FDC6131	Q138697897	74550	04/11/2022	130,16
FDC6J26	Q138814057	74550	08/11/2022	130,16	FDC9B33	Z113258634	50020	08/11/2022	586,94
FDD3H38	Q134102107	74550	17/09/2022	130,16	FDE6203	Q138774457	60503	07/11/2022	293,47
FDFA082	Q138602967	60503	04/11/2022	293,47	FDFA195	Q138703507	60503	04/11/2022	293,47
FDFA928	A011640900	76331	08/11/2022	293,47	FDFA665	Z113216394	50020	08/11/2022	176,76
FDFFH24	A051126832	77141	08/11/2022	130,16	FDG2699	Q138634647	74550	05/11/2022	130,16
FDGF734	Q138611327	74550	04/11/2022	130,16	FDI3D71	A047504909	57030	07/11/2022	130,16
FDI3846	A022012271	73662	05/11/2022	130,16	FDI6D94	Q138811417	60503	08/11/2022	293,47
FDK0036	A057902737	76331	08/11/2022	293,47	FDK7H15	Q138667427	74550	06/11/2022	130,16

FHA9751	Q138653677	74550	06/11/2022	130,16	FHC2301	Q138784797	60503	07/11/2022	293,47	FLD6E10	A048708460	55412	08/11/2022	195,23	FLD6112	Q138744757	60503	06/11/2022	293,47
FHC3724	A045505711	51851	08/11/2022	195,23	FHC4227	Z113173824	50020	08/11/2022	260,32	FLD7A67	Q138720337	60503	05/11/2022	293,47	FLD7294	A050707750	52151	07/11/2022	293,47
FHC4453	Q138653237	60503	06/11/2022	293,47	FHC4758	Q138636847	60503	05/11/2022	293,47	FLD7407	Z113261604	50020	08/11/2022	586,94	FLD7478	A048708346	51851	07/11/2022	195,23
FHC5109	Z113264684	50020	08/11/2022	586,94	FHC8186	Q138654887	74550	06/11/2022	130,16	FLD7530	Q138778307	74550	07/11/2022	130,16	FLE8F38	Q138785457	74550	07/11/2022	130,16
FHD0020	A048916437	55500	07/11/2022	130,16	FHD0543	Q13875667	74550	07/11/2022	130,16	FLG7G98	Q138718027	74550	05/11/2022	130,16	FLJ9793	A041907670	76331	08/11/2022	293,47
FHD2G50	Q138702407	74550	04/11/2022	130,16	FHD4133	Q138757187	74550	06/11/2022	130,16	FLO4B45	Q138772477	74550	07/11/2022	130,16	FLP0802	Z113162504	50020	08/11/2022	390,46
FHD4558	Q138738047	74550	06/11/2022	130,16	FHD4970	Z113230034	50020	08/11/2022	586,94	FLP1011	Z113204074	50020	08/11/2022	260,32	FLQ6J58	Q138646417	74550	05/11/2022	130,16
FHD5D07	Z113189334	50020	08/11/2022	260,32	FHD9650	A047710363	76331	08/11/2022	293,47	FLS5207	Z113158534	50020	08/11/2022	586,94	FLS5448	A009053911	76331	08/11/2022	293,47
FHD9803	Z113181634	50020	08/11/2022	390,46	FHD9839	A050320899	55412	08/11/2022	195,23	FLS6452	Z113182624	50020	08/11/2022	586,94	FLU4C05	Q138713957	74550	05/11/2022	130,16
FHE3H22	Q138627607	74550	05/11/2022	130,16	FHE3887	A048510570	55412	09/11/2022	195,23	FLU5E03	Z113211664	50020	08/11/2022	586,94	FLV4927	Q137106307	74550	14/10/2022	130,16
FHE5D75	A049910904	55412	08/11/2022	195,23	FHE6120	Z113213534	50020	08/11/2022	260,32	FLV5E67	A049910912	55412	08/11/2022	195,23	FLW9972	Q138796017	74550	07/11/2022	130,16
FHG9167	Z113145774	50020	08/11/2022	260,32	FHG9167	Z113198134	50020	08/11/2022	260,32	FML2486	Q138604727	60503	04/11/2022	293,47	FLY3801	Z113144344	50020	08/11/2022	586,94
FHG9167	Z113198464	50020	08/11/2022	260,32	FHI7143	Q138812297	74550	08/11/2022	130,16	FLY6130	Z113179874	50020	08/11/2022	390,46	FLY6221	Q138780397	74550	07/11/2022	130,16
FHI9552	A000241723	55500	08/11/2022	130,16	FHL9E78	Q138790517	60503	07/11/2022	0,00	FLY6344	Q138772147	74550	07/11/2022	130,16	FLZ1D23	Q138807907	60503	08/11/2022	293,47
FHM0D09	Q138729027	74550	05/11/2022	130,16	FHN1F71	Z113163484	50020	08/11/2022	586,94	FMA5508	A048708320	55412	07/11/2022	195,23	FMC2998	A051126891	76331	08/11/2022	293,47
FHN1F76	Q138746077	74550	06/11/2022	130,16	FHN4391	Z113240264	50020	08/11/2022	260,32	FMC4H13	Q138777107	74550	07/11/2022	130,16	FME8048	Q138747617	74550	06/11/2022	130,16
FHN7B73	Q138654007	74550	06/11/2022	130,16	FHO6107	A003657335	57380	08/11/2022	293,47	FMF1873	Q138702077	74550	04/11/2022	130,16	FMH7912	Z113151504	50020	08/11/2022	260,32
FHP6227	A047710290	55412	07/11/2022	195,23	FHX6J43	A047912241	54522	07/11/2022	195,23	FMH7912	Z113235104	50020	08/11/2022	260,32	FML7912	Z113240044	50020	08/11/2022	390,46
FHQ9F53	Q138658187	74550	06/11/2022	130,16	FHU1E15	A000241685	55500	08/11/2022	130,16	FMH7912	Z113244444	50020	08/11/2022	260,32	FMH9E23	Q138657967	74550	06/11/2022	130,16
FHU7593	Z113219034	50020	08/11/2022	260,32	FHU9981	Q138623757	74550	05/11/2022	130,16	FMH9E23	Q138666547	74550	06/11/2022	130,16	FMI2121	Z113152044	50020	08/11/2022	586,94
FHW2D33	Q138721767	74550	05/11/2022	130,16	FHW2142	Z113197694	50020	08/11/2022	586,94	FMJ4181	Q138780067	74550	07/11/2022	130,16	FMB6809	Q138540927	74550	02/11/2022	130,16
FHW2142	Z113241144	50020	08/11/2022	260,32	FHW2205	Q138755977	74550	06/11/2022	130,16	FMK2C51	Z113180754	50020	08/11/2022	586,94	FMK4246	Q138754547	60503	06/11/2022	293,47
FHW4730	Z113217824	50020	08/11/2022	586,94	FHW4737	Q138756637	74550	06/11/2022	130,16	FML0461	Q138666877	74550	06/11/2022	130,16	FML4E96	Q138607697	74550	04/11/2022	130,16
FHW5051	A044909550	60411	09/11/2022	195,23	FHX4F78	Q138616937	74550	04/11/2022	130,16	FML5339	A053304410	55500	06/11/2022	130,16	FML2622	Z113238394	50020	08/11/2022	260,32
FHZ0C72	Q138695257	60503	04/11/2022	293,47	FIA2349	Q138759507	74550	07/11/2022	130,16	FML7817	Z113222224	50020	08/11/2022	586,94	FMN5E91	Q138697457	74550	04/11/2022	130,16
FIC6157	A022412830	76332	07/11/2022	293,47	FIC7248	A012237343	57200	08/11/2022	195,23	FMN7081	A051317018	76331	07/11/2022	293,47	FMP2349	Q138805807	74550	08/11/2022	130,16
FIC8095	Q138644107	74550	05/11/2022	130,16	FID0E56	Q138770827	60503	07/11/2022	293,47	FMP5786	A003039097	54600	07/11/2022	130,16	FMP7467	Z113153034	50020	08/11/2022	260,32
FID2713	A010639010	55500	09/11/2022	130,16	FIH0360	Q138641027	60503	05/11/2022	293,47	FMQ2A81	Z113198244	50020	08/11/2022	260,32	FMR3B44	Q138748937	74550	06/11/2022	130,16
FIH1565	Q138705817	74550	04/11/2022	0,00	FIH9D99	Z113198794	50020	08/11/2022	586,94	FMR7G27	Z113182304	50020	08/11/2022	586,94	FMR9463	A047710347	76331	08/11/2022	293,47
FIJ5D36	A046720381	55412	07/11/2022	0,00	FJH6G27	Q138698007	74550	04/11/2022	130,16	FMS1060	Q138711427	74550	05/11/2022	130,16	FMT6E09	Q138750707	74550	06/11/2022	130,16
FIM7B08	A009243907	60501	07/11/2022	293,47	FIN5178	Q138704057	74550	04/11/2022	130,16	FMU6B65	Q138741127	74550	06/11/2022	130,16	FMU7409	A003254656	55500	07/11/2022	130,16
FIM7A54	Q138629917	74550	05/11/2022	130,16	FIQ3552	A043305278	55500	07/11/2022	130,16	FMV1A16	Q138614517	74550	04/11/2022	130,16	FMV1E90	Q138380437	74550	27/10/2022	130,16
FIQ5020	Q138800307	60503	08/11/2022	293,47	FIQ6008	Q138720447	74550	05/11/2022	130,16	FMV1I69	Q138611007	74550	04/11/2022	130,16	FMX7540	Q138796787	74550	07/11/2022	130,16
FIQ6188	A048708230	55412	07/11/2022	195,23	FIQ6287	Z113249284	50020	08/11/2022	260,32	FMA2795	Q138787547	60503	07/11/2022	293,47	FMZ8C36	A002480946	76252	09/11/2022	293,47
FIQ6564	A048708508	75870	08/11/2022	293,47	FIR5413	A052104654	72340	08/11/2022	130,16	FNA2628	Z113207374	50020	08/11/2022	390,46	FNA4587	Q138780407	60503	07/11/2022	293,47
FIR7F10	Q138700867	74550	04/11/2022	130,16	FIR7045	A006883859	76331	09/11/2022	293,47	FNA7B27	Z113261164	50020	08/11/2022	260,32	FNB7607	Z113177454	50020	08/11/2022	260,32
FIT3547	A047710274	55412	07/11/2022	195,23	FIT3609	A005677694	54522	08/11/2022	195,23	FNB7607	Z113177564	50020	08/11/2022	260,32	FNC5689	Q138789637	74550	07/11/2022	130,16
FIU1961	Q138721217	74550	05/11/2022	130,16	FIW5187	Q138795807	74550	07/11/2022	130,16	FNC6259	A048312787	55412	08/11/2022	195,23	FNE1882	Q138640037	60503	05/11/2022	293,47
FIX5A25	Q138795907	74630	07/11/2022	195,23	FIX8373	A057902753	59910	08/11/2022	0,00	FNF3F81	Q138764887	60503	07/11/2022	293,47	FNG5F73	A049316557	55412	08/11/2022	195,23
FIX8474	Q138769617	74550	07/11/2022	130,16	FJB3729	Z113241584	50020	08/11/2022	586,94	FNG6935	Q138640707	74630	05/11/2022	195,23	FNH6345	Q138709667	74710	05/11/2022	880,41
FJB6112	Z113219804	50020	08/11/2022	586,94	FJC2409	Z113261494	50020	08/11/2022	260,32	FNI7929	Z113247964	50020	08/11/2022	260,32	FNI4D94	Z113169644	50020	08/11/2022	586,94
FJC3113	Z113232674	50020	08/11/2022	586,94	FJD5102	A046518736	60411	08/11/2022	195,23	FNI8998	Q138603307	60503	04/11/2022	293,47	FNIJ628	Q138616607	60503	04/11/2022	293,47
FJD5158	Z113192744	50020	08/11/2022	260,32	FJD7141	Q138791727	74550	07/11/2022	130,16	FNJ2429	A000241669	55500	08/11/2022	130,16	FNM2E96	Q138800087	74550	08/11/2022	130,16
FJE8947	Q138604177	74550	04/11/2022	130,16	FJE8947	Q138604287	74550	04/11/2022	130,16	FNM2E96	Z113212104	50020	08/11/2022	260,32	FNM2E96	Z113212214	50020	08/11/2022	260,32
FJG5075	Z113251604	50020	08/11/2022	586,94	FJG5858	A050514839	55412	08/11/2022	195,23	FNM9131	Q138755867	74550	06/11/2022	130,16	FNO1243	Q138643447	74550	05/11/2022	130,16
FJH0044	Q138739147	74550	06/11/2022	130,16	FJH5133	A003254540	55500	07/11/2022	130,16	FNP4J00	Q138760487	74550	07/11/2022	130,16	FNP9996	Z113185374	50020	08/11/2022	260,32
FJJ3698	Z113159964	50020	08/11/2022	260,32	FJIS340	Q138638877	74550	05/11/2022	130,16	FNQ3385	Q138713077	74550	05/11/2022	130,16	FNR5437	Q138729577	74550	05/11/2022	130,16
FJJ6991	Q138751137	74550	06/11/2022	130,16	FJJ7201	Z113215514	50020	08/11/2022	260,32	FNS2517	Q138783257	74550	07/11/2022	130,16	FNS4J92	A045706296	55500	07/11/2022	130,16
FJJ7539	Q138732657	74550	05/11/2022	130,16	FJJ8006	Q138694487	74550	04/11/2022	130,16	FNS6F17	Z113150174	50020	08/11/2022	260,32	FNS8F75	Z113259404	50020	08/11/2022	260,32
FJK0D61	A049910840	75870	08/11/2022	293,47</															

FPL5558	Z113224864	50020	08/11/2022	586,94	FPN9F87	Z113153584	50020	08/11/2022	260,32
FPO0G50	A000241618	55500	08/11/2022	130,16	FPO1D10	Q138697127	74550	04/11/2022	130,16
FPR6127	A057506874	54521	07/11/2022	195,23	FPR9A59	Q138809547	60503	08/11/2022	293,47
FPT5188	Z113153704	50020	08/11/2022	586,94	FPU0E49	Q138739477	74550	06/11/2022	130,16
FPU4D39	Q138654777	60503	06/11/2022	293,47	FPV3C38	Q138775227	74550	07/11/2022	130,16
FPV6630	A050115977	55412	08/11/2022	195,23	FPW2154	Z113203964	50020	08/11/2022	260,32
FPX2151	Q138741237	74550	06/11/2022	130,16	FPX9133	Z113240704	50020	08/11/2022	260,32
FQD2A45	Q138787767	74550	07/11/2022	130,16	FQE4616	Z113228274	50020	08/11/2022	260,32
FQE5148	A021815087	57380	08/11/2022	293,47	FQE7A36	Q138801517	60503	08/11/2022	293,47
FQF5349	A051705824	76331	08/11/2022	293,47	FQK4378	Q138804047	74550	08/11/2022	130,16
FQH3E11	Z113209244	50020	08/11/2022	586,94	FQI4A11	A002480938	73662	07/11/2022	130,16
FQJ0177	Z113155124	50020	08/11/2022	586,94	FQJ7007	Q138635307	74550	05/11/2022	130,16
FQL1C49	Q138770607	74550	07/11/2022	130,16	FQL1C49	Q138804157	74550	08/11/2022	130,16
FQM3B58	Z113193074	50020	08/11/2022	586,94	FQN7G26	Z113237304	50020	08/11/2022	586,94
FQQ3488	Q138626837	74550	05/11/2022	130,16	FQQ5277	Z113255774	50020	08/11/2022	586,94
FQR8J85	A050115861	55412	07/11/2022	195,23	FQR9F88	Q138737607	74550	06/11/2022	130,16
FQS4459	A052305927	54521	09/11/2022	195,23	FQS5H88	Q138657857	74630	06/11/2022	195,23
FQSG693	A006883867	76331	09/11/2022	293,47	FQTO156	Q138771597	74550	07/11/2022	130,16
FQTS5A13	Q138796897	74550	07/11/2022	130,16	FQT7J92	Q138754987	60503	06/11/2022	293,47
FQT7957	Q138625737	74550	05/11/2022	130,16	FQV0405	Z113191974	50020	08/11/2022	586,94
FQV5J46	Z113230474	50020	08/11/2022	260,32	FQX9J23	Z113235644	50020	08/11/2022	260,32
FQY1C86	A006883735	76251	09/11/2022	293,47	FQY4162	Z113216944	50020	08/11/2022	260,32
FQY6181	Z113260614	50020	08/11/2022	586,94	FQZ0468	A001036104	55500	09/11/2022	130,16
FRA0328	Q138783147	60503	07/11/2022	293,47	FRA3G53	Q138762247	74550	07/11/2022	130,16
FRA3G53	Q138784687	74550	07/11/2022	130,16	FRA6126	Q138640367	74630	05/11/2022	195,23
FRA8E02	Q138762357	74630	07/11/2022	195,23	FRB0525	Z113159634	50020	08/11/2022	260,32
FRB2936	A046518612	55412	08/11/2022	195,23	FRC1E16	Q137027767	74630	15/10/2022	195,23
FRC3394	A003254621	55920	07/11/2022	130,16	FRC5B72	Q138809987	74550	08/11/2022	130,16
FRC5132	Q138704607	74550	04/11/2022	130,16	FRD3179	Z113245004	50020	08/11/2022	260,32
FRE0B39	Q138754767	60503	06/11/2022	293,47	FRG3I35	Z113251374	50020	08/11/2022	260,32
FRG4831	Z113177014	50020	08/11/2022	390,46	FRG8H17	A046107345	54521	08/11/2022	195,23
FRG9408	Q138782927	74550	07/11/2022	130,16	FRH1749	Z113161614	50020	08/11/2022	260,32
FRJ3I22	Z113173604	50020	08/11/2022	586,94	FRJ3I02	A046720420	55412	07/11/2022	195,23
FRK3E56	A046720489	55412	07/11/2022	195,23	FRN5016	Q138695147	74550	04/11/2022	130,16
FRP0J74	Z113171954	50020	08/11/2022	260,32	FRP8F09	A051316992	51851	07/11/2022	195,23
FRQ5551	Z113231244	50020	08/11/2022	260,32	FRQ8G30	Q137030517	74550	15/10/2022	130,16
FRR4E43	A042707550	73662	09/11/2022	130,16	FRS1633	Q138700427	60503	04/11/2022	293,47
FRU0I26	A020223348	55414	08/11/2022	195,23	FRU6E55	Z113189884	50020	08/11/2022	1.760,82
FRV7963	Q138713627	74550	05/11/2022	130,16	FRW4584	A011238877	51851	07/11/2022	195,23
FRX3495	Q138700207	74550	04/11/2022	130,16	FRX5E73	Q138793267	60503	07/11/2022	293,47
FRY6C16	A041907645	76331	07/11/2022	293,47	FRY4710	Q138814497	74550	08/11/2022	130,16
FRZ3499	Q138703397	74550	04/11/2022	130,16	FSB3620	Q138696807	74550	04/11/2022	130,16
FSC3576	A004902740	76331	07/11/2022	293,47	FSC9986	Q138723857	74550	05/11/2022	130,16
FSD7I05	Z113233664	50020	08/11/2022	586,94	FSD9A04	Z113145664	50020	08/11/2022	260,32
FSD9A04	Z113161284	50020	08/11/2022	260,32	FSE8218	A009476715	76331	08/11/2022	293,47
FSH7952	Q138664787	74550	06/11/2022	130,16	FSG5009	Z113265674	50020	08/11/2022	586,94
FSI1651	A050115802	76331	07/11/2022	293,47	FSH8001	Z113247634	50020	08/11/2022	586,94
FSI1343	Q138670947	74550	06/11/2022	130,16	FSI7170	Z113226954	50020	08/11/2022	260,32
FSI8926	Q138625187	74550	05/11/2022	130,16	FSM6164	A006883778	76331	09/11/2022	293,47
FSM7554	Q138711757	60503	05/11/2022	0,00	FSO4258	Q137090687	74550	14/10/2022	130,16
FSO8642	A052104662	76332	08/11/2022	0,00	FSO9754	Q138448527	60503	28/10/2022	293,47
FSR8G50	Q137014787	74550	14/10/2022	130,16	FSR8199	Q138634757	74550	05/11/2022	130,16
FSF6904	Z113189224	50020	08/11/2022	260,32	FSR4442	Z113147424	50020	08/11/2022	260,32
FSU1068	Q138702847	60503	04/11/2022	293,47	FSX0A43	Q138781057	74550	07/11/2022	130,16
FSX1147	Q138746627	74550	06/11/2022	130,16	FSY7111	Q138813287	74550	08/11/2022	130,16
FSY8462	Q138602747	60503	04/11/2022	293,47	FSZ9417	A044909517	51851	08/11/2022	195,23
FTB4C19	Q138709887	74630	05/11/2022	195,23	FTB5535	Q138609237	74550	04/11/2022	130,16
FTC3374	Q138762577	74630	07/11/2022	195,23	FTD4E86	Q138741457	74550	06/11/2022	130,16
FTC4831	Q138642897	60503	05/11/2022	293,47	FTD6H95	Q138658957	74550	06/11/2022	130,16
FTE0981	Z113178224	50020	08/11/2022	0,00	FTG7548	A050514740	54521	08/11/2022	195,23
FTH3848	Q138601757	60503	04/11/2022	293,47	FTI0999	Z113258304	50020	08/11/2022	260,32
FTI8436	Z113191204	50020	08/11/2022	260,32	FTK2J27	Q138804597	74550	08/11/2022	130,16
FTL5724	A022012263	54521	30/10/2022	195,23	FTM5653	A054305037	54521	09/11/2022	195,23
FTM8182	A003449481	51852	08/11/2022	195,23	FTN4I98	Z113197704	50020	08/11/2022	260,32
FTO0798	Z113156334	50020	08/11/2022	586,94	FTO4C76	Q138603297	74550	04/11/2022	130,16
FTO4E73	Z113252914	50020	08/11/2022	260,32	FTP7F82	Z113166674	50020	08/11/2022	586,94
FTQ1912	Z113167224	50020	08/11/2022	260,32	PTR3J86	Z113170634	50020	08/11/2022	586,94
FTS3I26	Q138703727	60503	04/11/2022	293,47	FTS8070	Z113239494	50020	08/11/2022	586,94
FTU4094	Q138792507	60503	07/11/2022	293,47	FTW2G65	Z113208704	50020	08/11/2022	586,94
FTX7D91	Q138810097	74550	08/11/2022	130,16	FTZ4F98	Z113154794	50020	08/11/2022	260,32
FUB7D34	Q138697677	74550	04/11/2022	130,16	FUC1I65	Z113183394	50020	08/11/2022	260,32
FUC6I48	Q138696797	74550	04/11/2022	130,16	FUC8083	Z113223104	50020	08/11/2022	260,32
FUE0094	Z113190654	50020	08/11/2022	260,32	FUF0A46	A000241642	55500	08/11/2022	130,16
FUF3H26	Z113213754	50020	08/11/2022	260,32	FUF4897	Q138660057	74550	06/11/2022	130,16
FUG4380	Z113202204	50020	08/11/2022	390,46	FUI5F40	Q138616507	74550	04/11/2022	130,16
FUI3D66	Z113192854	50020	08/11/2022	260,32	FUJ4735	Z113244884	50020	08/11/2022	260,32
FUL4E81	Z113211554	50020	08/11/2022	260,32	FUL8139	A010837602	56222	09/11/2022	88,38
FUM5243	Q138767087	74550	07/11/2022	130,16	FUM5330	A049910963	55412	09/11/2022	195,23
FUN7298	A049316522	51851	07/11/2022	195,23	FUO0473	A048708281	55412	07/11/2022	195,23
FUO6723	A046914402	76331	09/11/2022	293,47	FUP2701	A001264840	51851	07/11/2022	195,23

FUP6173	Q138603187	60503	04/11/2022	293,47	FUP8H28	Q138743327	74550	06/11/2022	130,16
FUQ1052	Z113190984	50020	08/11/2022	260,32	FUQ1052	Z113218814	50020	08/11/2022	260,32
FUQ3C05	A007709003	55414	08/11/2022	195,23	FUR0889	Q138745417	74550	06/11/2022	130,16
FUR2961	Q138669307	74550	06/11/2022	130,16	FUR3456	A042506750	76331	08/11/2022	293,47
FUR9748	A048510503	55412	09/11/2022	195,23	FUS3154	Z113260394	50020	08/11/2022	260,32
FUS3540	Q138662037	74550	06/11/2022	130,16	FUS4379	Q138749377	74550	06/11/2022	130,16
FUS6883	A045706288	55500	07/11/2022	130,16	FUT8E88	Z113251594	50020	08/11/2022	260,32
FUU4D72	A050514774	65300	08/11/2022	195,23	FUU6236	Z113187794	50020	08/11/2022	260,32
FUW3197	A047710266	55412	07/11/2022	195,23	FUW6789	A004486690	55500	08/11/2022	130,16
FUY4F09	A051126824	51851	08/11/2022	195,23	FUZ0369	Q138701417	74630	04/11/2022	195,23
FVZ7C02	Q138609907	74550	04/11/2022	130,16	FVA3A08	Q138718807	74550	05/11/2022	130,16
FVBS832	A054304987	55414	08/11/2022	195,23	FVB5E31	Q138699437	74550	04/11/2022	130,16
FVC9D37	Z113173934	50020	08/11/2022	586,94	FVF2C14	Q138730017	74550	05/11/2022	130,16
FVH3198	Q138611107	74550	04/11/2022	130,16	FVH6E09	Z113257644	50020	08/11/2022	586,94
FVH7111	Z113206494	50020	08/11/2022	260,32	FVJ1F78	Q138455567	74550	01/11/2022	130,16
FVJ5282	Z113195934	50020	08/11/2022	260,32	FVJ6J26	Z113218154	50020	08/11/2022	260,32
FVK0793									

FZD0523	Q138754657	74550	06/11/2022	130,16	FZD5G09	A048122309	76842	08/11/2022	130,16	GDW2360	A015684782	51851	08/11/2022	195,23	GDW7473	Z113256764	50020	08/11/2022	260,32
FZD9159	A045706229	55500	07/11/2022	130,16	FZE2J37	Q138784247	74550	07/11/2022	130,16	GDX1A38	Q138696467	74550	04/11/2022	130,16	GDX5546	Z113165134	50020	08/11/2022	390,46
FZE9798	A004273522	54525	09/11/2022	195,23	FZF6H26	Q138756197	74550	06/11/2022	130,16	GDX8250	Q138803717	60503	08/11/2022	293,47	GDY0F97	Q138628607	60503	05/11/2022	293,47
FZII1E02	Z113210014	50020	08/11/2022	260,32	FZIF635	Q138668417	74550	06/11/2022	130,16	GDY2J06	Q138695917	60503	04/11/2022	293,47	GDY3A89	Z113225634	50020	08/11/2022	260,32
FZJ2383	Z113220354	50020	08/11/2022	260,32	FZJ9A03	Q138721327	60503	05/11/2022	293,47	GDY4145	A054305045	54521	09/11/2022	195,23	GDY6965	Z113249504	50020	08/11/2022	260,32
FZJ9A03	Q138774347	74550	07/11/2022	130,16	FZK5G39	Q138739257	60503	06/11/2022	293,47	GDY7G02	Z113243014	50020	08/11/2022	260,32	GDZ8336	A003657220	54521	07/11/2022	195,23
FZLAG78	Q133027397	74550	08/09/2022	0,00	FZL7399	A003657319	51851	08/11/2022	195,23	GEA0016	Q138628487	74550	05/11/2022	130,16	GEA2F71	Z113147094	50020	08/11/2022	260,32
FZM4114	A046312640	76331	08/11/2022	293,47	FZP0177	A003039143	55680	09/11/2022	195,23	GEA6104	Q138776007	60503	07/11/2022	293,47	GEB0344	A054305061	55250	09/11/2022	130,16
FZP1J10	Z113162274	50020	08/11/2022	260,32	FZS1B19	Z113217934	50020	08/11/2022	260,32	GEB4A07	A000241804	55500	08/11/2022	130,16	GEC1D06	Q138636407	60503	05/11/2022	293,47
FZS3E15	Z113233004	50020	08/11/2022	586,94	FZT4D08	Z113233774	50020	08/11/2022	586,94	GEC6C83	Z113238274	50020	08/11/2022	260,32	GEDI1A8	A002694431	76331	08/11/2022	293,47
FZT8029	Q138812847	74550	08/11/2022	130,16	FZV2590	A051126840	55412	08/11/2022	195,23	GEE3145	Z113176134	50020	08/11/2022	586,94	GEG0G95	Z113154804	50020	08/11/2022	260,32
FZV4042	Z113221564	50020	08/11/2022	260,32	FZV9766	Z113149844	50020	08/11/2022	260,32	GEQ2068	Q138619247	74630	04/11/2022	195,23	GEG9057	A003039283	53800	09/11/2022	130,16
FZX1J84	Z113163924	50020	08/11/2022	260,32	FZY3E63	Q138800527	60503	08/11/2022	293,47	GEH1H56	Q138751357	74550	06/11/2022	130,16	GEH2014	Q138808007	60503	08/11/2022	293,47
FZZ1985	A003039160	76331	09/11/2022	293,47	FZZ5B97	A023413024	54521	08/11/2022	195,23	GEH6178	A045505797	60501	08/11/2022	293,47	GEI7850	Z113248844	50020	08/11/2022	260,32
GAA3444	A047107063	76331	09/11/2022	293,47	GAA6874	Q138699007	74550	04/11/2022	130,16	GEI8369	Z113169754	50020	08/11/2022	586,94	GEJ3C20	Q138772257	74550	07/11/2022	130,16
GAA7481	Z113148524	50020	08/11/2022	260,32	GAB7H81	Z113153144	50020	08/11/2022	260,32	GEK0199	Z113227274	50020	08/11/2022	260,32	GEL2J21	Q138774127	74550	07/11/2022	130,16
GAC0114	Z113222664	50020	08/11/2022	586,94	GAC3785	A007104713	54600	08/11/2022	130,16	GEL3557	A049316565	55500	08/11/2022	130,16	GEL5487	Q138733977	74550	06/11/2022	130,16
GAF1C20	A022012298	70481	08/11/2022	293,47	GAF7160	Z113265794	50020	08/11/2022	390,46	GEMOC61	Q138739917	60503	06/11/2022	0,00	GEM3A68	Q138737507	60503	06/11/2022	293,47
GAG2329	Z113222994	50020	08/11/2022	586,94	GAG3157	Q138693717	74550	04/11/2022	130,16	GEN4D56	Q138721547	74550	05/11/2022	130,16	GEN5E66	Z113196154	50020	08/11/2022	390,46
GAG7410	Z113236084	50020	08/11/2022	586,94	GAJ5C38	Z113179984	50020	08/11/2022	260,32	GEN5E66	Z113196374	50020	08/11/2022	586,94	GEN5E66	Z113230254	50020	08/11/2022	260,32
GAK1A27	Z113176244	50020	08/11/2022	586,94	GAK4G25	Z113223544	50020	08/11/2022	260,32	GEN7969	Z113259624	50020	08/11/2022	260,32	GEN9127	A008645246	58511	09/11/2022	130,16
GAK7E72	Z113177904	50020	08/11/2022	260,32	GAL0454	Z113206384	50020	08/11/2022	260,32	GEO9C89	Z113163814	50020	08/11/2022	260,32	GEP2C41	Q138762467	74630	07/11/2022	195,23
GAL0754	A021411121	55680	09/11/2022	195,23	GAL3859	Q138392537	74550	26/10/2022	130,16	GEQ2999	A005677708	55500	08/11/2022	130,16	GEQ4242	Z113194174	50020	08/11/2022	260,32
GAM5A48	Z113170414	50020	08/11/2022	390,46	GANSF74	Q138751247	74550	06/11/2022	130,16	GEQ9D91	A046312658	76331	08/11/2022	293,47	GER1116	A049316425	55412	07/11/2022	195,23
GAO3061	Z113193624	50020	08/11/2022	586,94	GAO7675	Q138700537	74550	04/11/2022	130,16	GES6720	Z113176804	50020	08/11/2022	390,46	GET2303	Q138745197	74550	06/11/2022	130,16
GAO8D93	Z113209904	50020	08/11/2022	586,94	GAQ2798	Q134045667	74550	17/09/2022	130,16	GEU4H97	Q138610227	74550	04/11/2022	130,16	GEU9000	Q138767747	74550	07/11/2022	130,16
GAQ7825	A048916356	55412	07/11/2022	195,23	GARS512	Z113153914	50020	08/11/2022	390,46	GEV3A65	Q138782267	74550	07/11/2022	130,16	GEV3J87	Q131731487	74550	29/08/2022	130,16
GAU5378	A050514847	55417	08/11/2022	195,23	GAV7E83	Q138647957	74550	05/11/2022	130,16	GEX0C57	A044909584	60501	09/11/2022	293,47	GEX1390	Z113222004	50020	08/11/2022	586,94
GAV8E91	Q138739807	74550	06/11/2022	130,16	GAY8H91	Q138808887	60503	08/11/2022	293,47	GEX2167	A049316468	51851	07/11/2022	195,23	GEX3G33	A002694430	55920	09/11/2022	130,16
GBA7A21	Z113167994	50020	08/11/2022	390,46	GBB6E86	Q138726497	74710	05/11/2022	880,41	GEY0E68	Q138739917	50020	08/11/2022	260,32	GFA2316	Q138710437	74630	05/11/2022	195,23
GBB8892	A057902702	54521	08/11/2022	195,23	GBC4390	Q138735297	74550	06/11/2022	130,16	GFB9H99	Q138763787	74550	07/11/2022	130,16	GFB9H99	Q138763907	74550	07/11/2022	130,16
GBD1202	A050707726	55412	07/11/2022	0,00	GBC8D57	Q138789857	60503	07/11/2022	293,47	GFC0G33	Q138659067	74550	06/11/2022	130,16	GFC7A55	Q138385277	74550	27/10/2022	130,16
GBE1894	A006883840	76331	09/11/2022	293,47	GBEP993	Z113193404	50020	08/11/2022	260,32	GFF2151	Z113157544	50020	08/11/2022	586,94	GFF8F01	Z113246424	50020	08/11/2022	586,94
GBF3G30	A046914437	55412	09/11/2022	195,23	GBF4849	Z113258524	50020	08/11/2022	586,94	GFF8065	A048510562	55412	09/11/2022	195,23	GFG2626	Z113258964	50020	08/11/2022	260,32
GBL6024	Q138660277	60503	06/11/2022	293,47	GBM3253	Q138776107	74550	07/11/2022	130,16	GFI1118	A053304428	76331	08/11/2022	293,47	GFI4654	Q138747507	74550	06/11/2022	130,16
GBM6A95	Q138602307	74630	04/11/2022	195,23	GBM8114	Z113232974	50020	08/11/2022	260,32	GFI4A64	Q138642567	74550	05/11/2022	130,16	GFK1750	A007709038	54521	08/11/2022	195,23
GBO6H95	Z113221674	50020	08/11/2022	260,32	GBP3G84	Q138803607	60503	08/11/2022	293,47	GFK9525	Z113233994	50020	08/11/2022	260,32	GFM7G76	Q138472727	74630	01/11/2022	0,00
GBP3167	Q138605507	60503	04/11/2022	293,47	GBP4D96	Z113198354	50020	08/11/2022	390,46	GFO5H46	Z113237954	50020	08/11/2022	260,32	GFP2374	Q138627827	74550	05/11/2022	130,16
GBP4G13	Z113150834	50020	08/11/2022	260,32	GBPSJ74	Q138699547	60503	04/11/2022	293,47	GFR3118	Q138721987	74550	05/11/2022	130,16	GFR4A26	Z113168434	50020	08/11/2022	260,32
GBP6139	Q138654337	74550	06/11/2022	130,16	GBP7A13	A003039240	55500	09/11/2022	130,16	GFS1H65	Q138800197	74550	08/11/2022	130,16	GFI5E15	Q138632337	60503	05/11/2022	293,47
GBP9G06	Q138802067	74550	08/11/2022	130,16	GBQ1B04	A046518540	55500	07/11/2022	130,16	GGA0434	A054504862	76331	07/11/2022	293,47	GGA3A56	Q138709477	74550	04/11/2022	130,16
GBQ2A85	Q138804817	74550	08/11/2022	130,16	GBQ2F78	Q138756837	74550	06/11/2022	130,16	GGA3F45	Z113194394	50020	08/11/2022	260,32	GGA8886	Q138705487	74550	04/11/2022	130,16
GBQ4456	Q138612207	60503	04/11/2022	293,47	GBQ5D16	Q138662477	74550	06/11/2022	130,16	GGB9511	A003254605	55500	07/11/2022	130,16	GGC8A23	Q138607707	74550	04/11/2022	130,16
GBR0278	Q138638827	60503	05/11/2022	293,47	GBR0690	Q138632007	74550	05/11/2022	130,16	GGD1938	Q138705927	74550	04/11/2022	130,16	GGE9A85	Q138638277	74550	05/11/2022	130,16
GBR8A54	Z113161404	50020	08/11/2022	260,32	GBR9D66	A048708362	55412	08/11/2022	195,23	GGF5640	Z113204304	50020	08/11/2022	260,32	GGG8955	Q138711097	60503	05/11/2022	293,47
GBT6B44	Z113143464	50020	08/11/2022	260,32	GBU8F84	Z113148194	50020	08/11/2022	586,94	GGH0C62	Z113212324	50020	08/11/2022	260,32	GGH0C62	Z113212434	50020	08/11/2022	260,32
GBU9J07	Z113190874	50020	08/11/2022	586,94	GBX5D54	Z113142914	50020	08/11/2022	260,32	GGH0112	Z113223324	50020	08/11/2022	260,32	GGI8116	A050707815	60501	07/11/2022	293,47
GBX5D54	Z113262154	50020	08/11/2022	260,32	GBZ0134	Q138693497	60503	04/11/2022	0,00	GGJ4B16	Q138645537	74550	05/11/2022	130,16	GGJ6H93	Z113171844	50020	08/11/2022	0,00
GCA5711	Q138646307	74550	05/11/2022	130,16	GCA9111	Q138687227	74550	03/11/2022	130,16	GGJ9B62	Z113252364	50020	08/11/2022	260,32	GGK2H09	A049316611	51851	08/11/2022	195,23
GCB3B68	Q138811637	74550	08/11/20																

GHU0A16	A003449503	51851	08/11/2022	195,23	GHV0F28	Z113199784	50020	08/11/2022	586,94
GHW3D23	A042506768	73662	08/11/2022	130,16	GHY0D57	Z113184054	50020	08/11/2022	260,32
GHY0E09	Z113238944	50020	08/11/2022	586,94	GHZ6J31	Z113174704	50020	08/11/2022	260,32
GHZ7D68	A003657203	54521	07/11/2022	195,23	GHZ8C87	A046518400	55411	07/11/2022	195,23
GIA0E36	Q138760607	74550	07/11/2022	130,16	GIA0E36	Z113155564	50020	08/11/2022	260,32
GIA0E36	Z113171184	50020	08/11/2022	390,46	GIA8363	Z113181084	50020	08/11/2022	260,32
GIA8363	Z113195824	50020	08/11/2022	260,32	GIB8114	A053906541	76332	07/11/2022	293,47
GID3348	Q138717697	60503	05/11/2022	293,47	GID4273	Z113154244	50020	08/11/2022	260,32
GID4273	Z113195274	50020	08/11/2022	260,32	GID6G27	Z113215404	50020	08/11/2022	260,32
GIF0F11	Q138783367	74550	07/11/2022	130,16	GIF1706	A003254702	55500	07/11/2022	130,16
GIF2812	Z113197474	50020	08/11/2022	260,32	GII3A54	Z113264904	50020	08/11/2022	260,32
GIH7879	Z113179004	50020	08/11/2022	0,00	GIJ5G48	Q138709337	74550	05/11/2022	130,16
GIJ5I38	Z113148744	50020	08/11/2022	260,32	GIJ5I38	Z113156004	50020	08/11/2022	260,32
GIK5J65	Z113205404	50020	08/11/2022	260,32	GIK9I46	Q138787327	74550	07/11/2022	130,16
GIL0I93	Q138746847	74550	06/11/2022	130,16	GIL3877	A054305010	76331	09/11/2022	293,47
GIL5719	A000241707	55500	08/11/2022	130,16	GIL6378	A050320880	55412	08/11/2022	195,23
GIL7H52	A011640918	76331	08/11/2022	293,47	GIL9I06	Q138789207	60503	07/11/2022	293,47
GIM3111	A045505703	77142	08/11/2022	130,16	GIM7C39	Q138660167	74550	06/11/2022	130,16
GIN2A86	A051317026	60501	07/11/2022	293,47	GIN5453	A051126875	55412	08/11/2022	195,23
GIO0J77	Z113182954	50020	08/11/2022	260,32	GIP7H18	Q138782157	74550	07/11/2022	130,16
GIR3H41	Q138633767	74550	05/11/2022	0,00	GIS7C28	A050514855	55412	08/11/2022	195,23
GIU0D87	A046914305	55412	08/11/2022	195,23	GIT4G02	Z113158974	50020	08/11/2022	260,32
GIT5H85	Q138779187	74550	07/11/2022	0,00	GIU0D56	A003884331	51851	09/11/2022	195,23
GIU1883	Z113159084	50020	08/11/2022	260,32	GIU7C39	A051126913	76331	08/11/2022	293,47
GIV4H98	Q138770497	60503	07/11/2022	293,47	GIV7B68	A003657424	55414	09/11/2022	195,23
GIW0720	A004902759	60412	07/11/2022	195,23	GIX3991	Q138615837	74550	04/11/2022	130,16
GIX3991	Q138615947	74550	04/11/2022	130,16	GIY2I49	Z113257974	50020	08/11/2022	260,32
GIZ1669	Z113184384	50020	08/11/2022	260,32	GJB1D18	Z113250714	50020	08/11/2022	586,94
GJD5G65	Q138805147	74550	08/11/2022	130,16	GJE9940	Z113261274	50020	08/11/2022	260,32
GJF8668	Z113162934	50020	08/11/2022	0,00	GJM2597	Z113229154	50020	08/11/2022	260,32
GJG2E93	Z113229484	50020	08/11/2022	260,32	GJG6I02	Q138703407	74550	04/11/2022	130,16
GJH4389	Z113208144	50020	08/11/2022	586,94	GJH7649	Q138712857	74550	05/11/2022	130,16
GJI1E89	Q138615407	60503	04/11/2022	293,47	GJI1H51	Z113188124	50020	08/11/2022	260,32
GJI4G16	Z113186584	50020	08/11/2022	260,32	GJI7J19	Z113219694	50020	08/11/2022	260,32
GJJ4409	Z113191534	50020	08/11/2022	586,94	GJJ7798	Z113260724	50020	08/11/2022	390,46
GJL8F62	Z113223654	50020	08/11/2022	260,32	GJK4E79	A046107310	55500	08/11/2022	130,16
GJK6J41	Q138810867	60503	08/11/2022	293,47	GJK9C22	Z113216834	50020	08/11/2022	260,32
GJL1C12	Q138710987	74550	05/11/2022	130,16	GJL5B75	Q138708237	74550	04/11/2022	130,16
GJM4D15	A009243893	54521	07/11/2022	195,23	GJN5H42	Q138799757	74550	08/11/2022	130,16
GJN6I05	A046518701	51851	08/11/2022	195,23	GJO0G17	Z113250604	50020	08/11/2022	390,46
GJO8A30	Z113252474	50020	08/11/2022	260,32	GJQ1E87	Z113254344	50020	08/11/2022	390,46
GJY9G07	Q138757847	74550	06/11/2022	130,16	GJQ3C57	Z113192194	50020	08/11/2022	260,32
GJX3I17	Z113178884	50020	08/11/2022	586,94	GJY5G95	Z113164804	50020	08/11/2022	260,32
GJY8387	A023413032	54521	08/11/2022	195,23	GJZ1E26	Z113228714	50020	08/11/2022	260,32
GJZ3G72	Z113173494	50020	08/11/2022	260,32	GJZ3J58	Q138712197	74550	05/11/2022	130,16
GKA3E33	Q138786777	60503	07/11/2022	293,47	GKA4575	A046720446	55412	07/11/2022	195,23
GKA8A64	Q138804377	60503	08/11/2022	0,00	GKA8H25	Z113255114	50020	08/11/2022	260,32
GKC0526	Z113154684	50020	08/11/2022	260,32	GKC1C65	A045706237	55500	07/11/2022	130,16
GKC1301	A048510511	55412	09/11/2022	195,23	GKC8G16	Z113203304	50020	08/11/2022	260,32
GKD0G68	Q138512127	74550	02/11/2022	130,16	GKD2G28	Z113163154	50020	08/11/2022	260,32
GKD3H22	Q138745857	60503	06/11/2022	0,00	GKD3025	Z113187684	50020	08/11/2022	260,32
GKE9A77	Z113205394	50020	08/11/2022	260,32	GKE9D72	Q138625307	74550	05/11/2022	130,16
GKF5F96	Q138200994	50020	08/11/2022	260,32	GKF5F96	Z113202314	50020	08/11/2022	260,32
GKG0093	Q134120027	74550	17/09/2022	130,16	GKH9I66	Z113151824	50020	08/11/2022	260,32
GKI0G34	Z113224974	50020	08/11/2022	260,32	GKI1C44	Z113215734	50020	08/11/2022	260,32
GKI2A38	Z113213314	50020	08/11/2022	260,32	GKI2A38	Z113213424	50020	08/11/2022	586,94
GKI4G76	Q138731227	74550	05/11/2022	130,16	GKI5808	A048510589	55412	09/11/2022	195,23
GLC4934	Q138624087	74710	05/11/2022	880,41	GLC4934	Q138624197	74710	05/11/2022	880,41
GNG9240	Q138661047	74550	06/11/2022	130,16	GNG9240	Q138661487	74550	06/11/2022	130,16
GSC6E04	Q138723637	74630	05/11/2022	195,23	GTP5489	Q138769947	74550	07/11/2022	130,16
GUA8A22	A048510597	55412	09/11/2022	195,23	GUV2805	A041711163	76332	07/11/2022	293,47
GUX1406	Q138798437	74550	07/11/2022	130,16	GUY4989	Q138641907	60503	05/11/2022	293,47
GUV4G16	A004903003	51851	09/11/2022	195,23	GW15E82	Z113241034	50020	08/11/2022	586,94
GXS5620	Q138704167	60503	04/11/2022	293,47	GYB5905	Q138668087	74550	06/11/2022	130,16
GZL8383	Q138698777	60503	04/11/2022	293,47	GZN2I92	Q138730907	74550	05/11/2022	130,16
HBM4276	Q138624527	74550	05/11/2022	130,16	HCR4781	Q138785127	60503	07/11/2022	293,47
HCR4781	A050707769	55412	07/11/2022	195,23	HFE8H62	A002316216	65300	09/11/2022	195,23
HFU1668	A050115900	76331	08/11/2022	293,47	HFU4J53	Q138613527	74550	04/11/2022	130,16
HFY4313	Q137017107	74630	14/10/2022	195,23	HFY4313	Q138640147	74550	05/11/2022	130,16
HFX4313	Q138643117	74550	05/11/2022	130,16	HGP1A88	Z113190764	50020	08/11/2022	586,94
HHM2I29	Q138807897	74550	08/11/2022	130,16	HHT2387	Q138636187	74550	05/11/2022	130,16
HHU3670	Z113154134	50020	08/11/2022	586,94	HIM4816	Z113187244	50020	08/11/2022	260,32
HIS9489	Z113175144	50020	08/11/2022	260,32	HIX9722	Z113147974	50020	08/11/2022	260,32
HJF2068	Q138656097	60503	06/11/2022	293,47	HKI1790	A007708945	52152	08/11/2022	293,47
HKV9632	Q138785567	74550	07/11/2022	130,16	HKV9632	Q138789417	60503	07/11/2022	293,47
HLP0638	Q138647407	74630	05/11/2022	195,23	HLX6E92	A004902783	51851	07/11/2022	195,23
HMJ5382	Q138704717	74550	04/11/2022	130,16	HML2445	Z113216614	50020	08/11/2022	586,94
HNG2E77	Z113260834	50020	08/11/2022	586,94	HNW5547	Z113199344	50020	08/11/2022	586,94
HOD4683	Q138761587	74710	07/11/2022	880,41	HOD4683	Q138761697	74630	07/11/2022	195,23
HOJ8B96	Q138606487	60503	04/11/2022	293,47	HOT6971	A048122210	51851	08/11/2022	195,23

HQJ1632	Q138643227	74630	05/11/2022	195,23	HQL5242	Q138743767	74550	06/11/2022	130,16
HRI0805	Q138724297	74550	05/11/2022	130,16	HRL2468	Q138652247	74550	06/11/2022	130,16
HRL2468	Q138735737	74550	06/11/2022	130,16	HRL2468	Q138763347	74550	07/11/2022	130,16
HSP1981	Q138779077	60503	07/11/2022	293,47	HTI8F01	Q138640587	74550	05/11/2022	130,16
HTV2613	Q138809107	74550	08/11/2022	130,16	HVAE577	Q138614737	60503	04/11/2022	293,47
HWC0550	Z113248184	50020	08/11/2022	390,46	HWK5G83	A013641750	75870	08/11/2022	293,47
HW05718	Q138794367	74550	07/11/2022	130,16	IAX5976	Q138647297	74550	05/11/2022	130,16
IJG5261	Q138725407	60503	05/11/2022	293,47	IQL8982	Q138779957	60503	07/11/2022	293,47
IQQ2908	A049316590	55412	08/11/2022	195,23	ISP9483	A046518477	55500	07/11/2022	130,16
ITR0H51	Q138743007	74550	06/11/2022	130,16	IWJ9B31	A005677740	55411	08/11/2022	195,23
IXW0342	Q138733427	74550	05/11/2022	0,00	IJA16B52	Z113264574	50020	08/11/2022	390,46
JAJ3E58	Z113229594	50020	08/11/2022	260,32	JAXI196	Z113246974	50020	08/11/2022	390,46
JBM7A43	Z113225204	50020	08/11/2022	586,94	JCU2A17	Q138757517	74550	06/11/2022	130,16
JEF8141	Q138770937	74550	07/11/2022	130,16	JEF8141	Q138771157	74550	07/11/2022	130,16
JEHSG06	Q138750587	74550	06/11/2022	130,16	JEM7785	A048708338	51852	07/11/2022	195,23
JFI3442	A048312809	55412	08/11/2022	195,23	JFI3442	A050514782	55412	08/11/2022	195,23
JGB5426	A003039119	76331	08/11/2022	293,47	JGD210				

OOS2E89	Z113205284	50020	08/11/2022	390,46	OOS8241	Q137012147	74550	14/10/2022	130,16	QUC0D58	Q138644327	74550	05/11/2022	130,16	QUC2B43	A049316654	51852	08/11/2022	195,23
OOS9D55	Q138719897	74550	05/11/2022	130,16	OPL6C06	A049316417	55412	07/11/2022	195,23	QUD0F88	Q138714397	74550	05/11/2022	130,16	QUD1E75	Z113214964	50020	08/11/2022	586,94
OPZ3I43	Q138783587	74550	07/11/2022	130,16	OQC3C90	Q138731997	74550	05/11/2022	130,16	QUF2I99	Q138610777	74550	04/11/2022	130,16	QUF2I99	Q138610887	74550	04/11/2022	130,16
OQF8283	Z113181524	50020	08/11/2022	260,32	OQOQ077	Z113233114	50020	08/11/2022	260,32	QUH1641	Z113215954	50020	08/11/2022	0,00	QUJ2G61	Z113195164	50020	08/11/2022	260,32
OQS9553	A023412931	76331	05/11/2022	293,47	OSV1C94	Q138626947	60503	05/11/2022	293,47	QUK8B49	A023412940	76331	05/11/2022	293,47	QUM1610	Z113194404	50020	08/11/2022	260,32
OSV1C94	Q138651587	74550	06/11/2022	130,16	OTA6A78	Z113213104	50020	08/11/2022	260,32	QUM6780	Q138660937	74550	06/11/2022	130,16	QUP1F51	Q138770507	60503	07/11/2022	293,47
OVF5C96	Q138726607	74550	05/11/2022	130,16	OWK1F26	Q138695477	74550	04/11/2022	130,16	QUP9C18	Q138665997	60503	06/11/2022	293,47	QUQ7B74	Z113195054	50020	08/11/2022	586,94
OWK8848	Q138772807	60503	07/11/2022	293,47	OWQ8409	A010638979	76331	07/11/2022	293,47	QUS1H82	Q138607917	74550	04/11/2022	130,16	QUS7724	Z113255664	50020	08/11/2022	260,32
OWR4J56	Q138630247	60503	05/11/2022	293,47	OXA1950	Q138551607	60503	03/11/2022	293,47	QUS7791	Z113197144	50020	08/11/2022	0,00	QUV7D47	A048916496	55412	08/11/2022	195,23
OXB1096	A046720390	55412	07/11/2022	195,23	OXH7C47	Q138738157	60503	06/11/2022	293,47	QUW4605	A046312615	73662	08/11/2022	130,16	QUX4D00	A050115853	55500	07/11/2022	130,16
OXK3G98	Q138749487	74630	06/11/2022	195,23	OYD5J70	Q138716607	60503	05/11/2022	293,47	QUZ7F35	Q138800417	74550	08/11/2022	130,16	QUZ9F01	Q138808557	74550	08/11/2022	130,16
OZHI1C4	Q138785237	74550	07/11/2022	130,16	PAT9C72	A003234591	55500	07/11/2022	130,16	QV19A86	Q138797227	74550	07/11/2022	130,16	QWR0A32	A048122236	56221	08/11/2022	88,38
PAY6C78	Z113263694	50020	08/11/2022	260,32	PBL5E27	Z113239054	50020	08/11/2022	586,94	QWR0I33	Z113251924	50020	08/11/2022	260,32	QWT1238	Z113148854	50020	08/11/2022	260,32
PDG6D16	A043305359	55500	07/11/2022	130,16	PDZ8887	Q138749047	74550	06/11/2022	130,16	QWV0781	A004903119	56224	09/11/2022	88,38	QWV3H07	Q138658847	74550	06/11/2022	130,16
PET1016	Q138785787	74550	07/11/2022	130,16	PGR6020	Z113260174	50020	08/11/2022	586,94	QWW1032	Z113250504	50020	08/11/2022	260,32	QWV5E83	A000241626	55500	08/11/2022	130,16
PHB4F00	Z113152594	50020	08/11/2022	586,94	PHB4F00	Z113263034	50020	08/11/2022	260,32	QWW6260	Q138761037	74550	07/11/2022	130,16	QXA2C26	Q138738607	74550	06/11/2022	130,16
PIL1323	Q138806807	74550	08/11/2022	130,16	PJX9H21	Z113212984	50020	08/11/2022	260,32	QXA5208	Z113185044	50020	08/11/2022	586,94	QXC6E83	Z113230584	50020	08/11/2022	586,94
PLU3B17	Q138656207	74550	06/11/2022	130,16	PWP2786	A046518426	55412	07/11/2022	195,23	QXR9A57	Z113194614	50020	08/11/2022	0,00	QXE7932	A004902805	72340	07/11/2022	130,16
PPB1G82	Q138724517	74550	05/11/2022	130,16	PPP0964	A000241782	55500	08/11/2022	130,16	QXK1389	A004902864	76331	08/11/2022	293,47	QXK7847	Q138609347	74550	04/11/2022	130,16
PQA4555	Q138776217	74550	07/11/2022	130,16	PQZ3184	Z113263914	50020	08/11/2022	260,32	QXM5130	Q138725287	74550	05/11/2022	130,16	QXN7A83	A048916453	53800	07/11/2022	130,16
PRA3A06	Q138640477	74550	05/11/2022	130,16	PTES582	Q138601647	60503	04/11/2022	293,47	QXOOH16	Z113172834	50020	08/11/2022	586,94	QXOS403	Q138609897	74550	04/11/2022	0,00
PUE5G26	Q138724307	60503	05/11/2022	293,47	PUI5751	Q131048167	74550	20/08/2022	130,16	QXP1E70	Q138768307	60503	07/11/2022	293,47	QXP3E52	Z113216724	50020	08/11/2022	586,94
PUK5353	Z113159524	50020	08/11/2022	0,00	PUM4099	Z113253134	50020	08/11/2022	260,32	QXR8I87	A053906622	75870	08/11/2022	0,00	QXR1G79	Z113227174	50020	08/11/2022	586,94
PUM5931	Q138761917	74550	07/11/2022	130,16	PUR1I13	Q138810317	74550	08/11/2022	130,16	QXR2A57	Q138717707	74550	05/11/2022	130,16	QXR4H60	Q138745527	74550	06/11/2022	130,16
PUT7885	Z113177674	50020	08/11/2022	260,32	PUY5517	Z113233334	50020	08/11/2022	260,32	QXS3D14	Z113240924	50020	08/11/2022	586,94	QXS9G35	A004902821	58511	08/11/2022	130,16
PVE7H48	Q138636297	74550	05/11/2022	130,16	PVT1B11	Z113183614	50020	08/11/2022	260,32	QXT0J25	Z113149954	50020	08/11/2022	260,32	QXT4I29	A050707696	55412	07/11/2022	195,23
PVX8301	A003657351	76331	08/11/2022	293,47	PVY7288	Q138635857	74550	05/11/2022	130,16	QXV1H06	Z113236524	50020	08/11/2022	260,32	QXV9H67	Z113229374	50020	08/11/2022	586,94
PWB8A60	Z113257534	50020	08/11/2022	260,32	PWB8A60	Z113258084	50020	08/11/2022	260,32	QXX2H45	A057902770	58433	08/11/2022	195,23	QXX5F65	Z113160184	50020	08/11/2022	260,32
PWC6D23	Q138641687	60503	05/11/2022	293,47	PWK9I68	Z113180974	50020	08/11/2022	390,46	QXY7G98	Z113207924	50020	08/11/2022	260,32	QXY0H46	Z113195604	50020	08/11/2022	0,00
PWU3S27	A004696300	51851	07/11/2022	195,23	PWP7E76	A048122325	58433	07/11/2022	195,23	QXY5139	Z113214204	50020	08/11/2022	260,32	RAS2E98	Q138800967	60503	08/11/2022	293,47
PWT8A93	A000241677	55500	08/11/2022	130,16	PWZ5750	A020045728	55500	08/11/2022	130,16	RBO2C83	Z113214524	50020	08/11/2022	260,32	RBX8D41	Q138632227	74550	05/11/2022	130,16
PXA3C77	Q138745747	74550	06/11/2022	130,16	PXC8260	Z113206934	50020	08/11/2022	390,46	RBY6A63	Z113178114	50020	08/11/2022	586,94	RDW8H00	Q138601867	60503	04/11/2022	293,47
PXD8I97	Z113257204	50020	08/11/2022	260,32	PDF2C00	Q138637947	60503	05/11/2022	293,47	REE7H83	Z113153804	50020	08/11/2022	586,94	REF7H83	Z113195384	50020	08/11/2022	586,94
PXNS805	A046720462	55412	07/11/2022	195,23	PXP9F13	Z113232124	50020	08/11/2022	390,46	RFB8F31	Z113261824	50020	08/11/2022	260,32	RFC1G09	Z113245434	50020	08/11/2022	390,46
PXS7865	A000241650	55500	08/11/2022	130,16	PYA7797	Q138604947	60503	04/11/2022	293,47	RFB5F48	Q138709297	60503	07/11/2022	293,47	RFF2F48	Z113262264	50020	08/11/2022	260,32
PYX1775	A009843033	57461	07/11/2022	130,16	PYH3876	Q138648177	74550	06/11/2022	130,16	RFF6H81	A046914410	55412	09/11/2022	195,23	RF16H99	Q138743877	74550	06/11/2022	0,00
PYH9G92	Q138773467	74550	07/11/2022	130,16	PYH9G92	Q138775007	74550	07/11/2022	130,16	RF16H99	Z113190214	50020	08/11/2022	0,00	RF16H99	Z113261504	50020	08/11/2022	0,00
PYH9G92	Q138775997	74550	07/11/2022	130,16	PYN9264	Z113360284	50020	08/11/2022	586,94	RFK0B37	A004866674	55500	08/11/2022	130,16	RFM2C32	Z113173384	50020	08/11/2022	390,46
PYR3697	Q138665667	60503	06/11/2022	293,47	PYV8236	A049910971	76331	09/11/2022	293,47	RFM2C73	Z113179764	50020	08/11/2022	260,32	RFQ0G08	Q138765217	74550	07/11/2022	130,16
PZA2D69	Z113160294	50020	08/11/2022	260,32	PZH6272	A053906630	76331	08/11/2022	293,47	RFQ6A26	Z113178444	50020	08/11/2022	586,94	RFR8A52	A007090711	55411	08/11/2022	195,23
PZOSF91	A003657432	54521	09/11/2022	195,23	PZO8G70	Z113231024	50020	08/11/2022	260,32	RFS4I49	Q138716707	74550	05/11/2022	130,16	RFS9I97	Z113173504	50020	08/11/2022	390,46
PZP4928	Q138659837	60503	06/11/2022	293,47	PZP7816	Z113158644	50020	08/11/2022	586,94	RFT0C96	Z113166344	50020	08/11/2022	260,32	RFT4F84	Z113216284	50020	08/11/2022	0,00
PZP7816	Z113171074	50020	08/11/2022	260,32	PZP7816	Z113188904	50020	08/11/2022	390,46	RFT4F84	Z113218924	50020	08/11/2022	0,00	RFU7I54	Z113249174	50020	08/11/2022	1.760,82
PZQ3J72	A049316395	51852	07/11/2022	195,23	PZT2I67	Q138696577	74550	04/11/2022	130,16	RFV4C21	A046312631	76331	08/11/2022	293,47	RFW0E82	Z113162384	50020	08/11/2022	260,32
PZT3C43	Z113255444	50020	08/11/2022	260,32	PZT4942	A045505665	72340	07/11/2022	130,16	RFW2B15	Q138638497	74630	05/11/2022	195,23	RFY1A27	Z113170304	50020	08/11/2022	260,32
PZU1D94	Q138765437	60503	07/11/2022	293,47	PZW8395	Q138339737	74550	27/10/2022	130,16	RFY1J05	Z113221234	50020	08/11/2022	0,00	RFZ8D69	Q138650707	74550	06/11/2022	130,16
PZV2C26	Q138592307	74550	04/11/2022	130,16	QAA4267	Z113237844	50020	08/11/2022	586,94	RGB9A39	Z113171734	50020	08/11/2022	586,94	RGC2F82	Z113201324	50020	08/11/2022	586,94
QAI1942	Q138642677	74550	05/11/2022	130,16	QBB2B53	Z113220574	50020	08/11/2022	260,32	RGD4F34	Z113146214	50020	08/11/2022	586,94	RGD5C52	Z113158104	50020	08/11/2022	586,94
QCL9138	Q138694047	74550	04/11/2022	130,16	QCP0B01	Z113248514	50020	08/11/2022	260,32	RHC0E88	Z113243674	50020	08/11/2022	586,94	RHG0C93	Q138724737	74630	05/11/2022	195,23
QHP9058	Z1131																		

BPZ8094	Q143961067	74550	15/12/2022	BQA0J32	Q143193157	74550	15/12/2022
BQG3285	Q144801807	74550	15/12/2022	BQM6J84	Q143145637	74550	15/12/2022
BQN8069	Q144818307	60503	15/12/2022	BQR4225	Q144756037	74550	15/12/2022
BQU1D49	Q144813237	74550	15/12/2022	BQU7G58	Q144826767	74630	15/12/2022
BRE2236	Q144641637	60503	15/12/2022	BSQ4862	Q143401497	74550	15/12/2022
BSQ4862	Q144728317	74550	15/12/2022	BTG3443	Q142767017	74550	12/12/2022
BTMSF51	Q144706757	74550	15/12/2022	BTQ3694	Q144652527	74630	15/12/2022
BTZ6363	Q144596537	74550	15/12/2022	BUD6D26	Q144645817	60503	15/12/2022
BUH0487	Q144678157	74550	15/12/2022	BUL0690	Q144749547	60503	15/12/2022
BVD3G51	Q144732607	74550	15/12/2022	BVK8417	Q143973607	74630	15/12/2022
BVK8417	Q143983947	74630	15/12/2022	BVM0880	Q144794537	74630	15/12/2022
BVN0334	Q143940607	74550	15/12/2022	BVS0410	Q144760217	74550	15/12/2022
BVT0571	Q144727327	74550	15/12/2022	BVT6286	Q143941707	56732	15/12/2022
BVT8G06	Q144636907	74550	15/12/2022	BWR5847	Q144592577	74550	15/12/2022
BWR5847	Q144626907	74550	15/12/2022	BWV8A87	Q144589607	74550	15/12/2022
BWW7624	Q144713907	74550	15/12/2022	BWW7824	Q144648127	74710	15/12/2022
BWW9J77	Q144745917	60503	15/12/2022	BXM5342	Q144804987	60503	15/12/2022
BXMS342	Q144708957	60503	15/12/2022	BXN1780	Q144785407	74550	15/12/2022
BXP0B18	Q143186997	74630	14/12/2022	BXP0567	Q144694217	74630	15/12/2022
BXP0567	Q144673107	74710	15/12/2022	BXP0567	Q144609187	74550	15/12/2022
BXP0567	Q144657807	74550	15/12/2022	BXR1G79	Q144591257	74550	15/12/2022
BXR9516	Q144743387	74630	15/12/2022	BXR9516	Q144744157	74550	15/12/2022
BXZ4E80	Q143232867	74550	15/12/2022	BXZ4E80	Q144590597	74710	15/12/2022
BXZ6260	Q143311077	60503	15/12/2022	BXZ9C40	Q144754167	74630	15/12/2022
BYL1C93	Q143240907	74630	15/12/2022	BYL1C93	Q143241117	74630	15/12/2022
BYL1052	A048127238	76842	04/01/2023	BYL1056	Q143967557	60503	15/12/2022
BYL1953	Q144592797	74550	15/12/2022	BYL1957	Q143977787	74550	15/12/2022
BYL3258	A050118267	57030	04/01/2023	BYL3774	Q144774077	74550	15/12/2022
BYL5053	Q143269277	74550	15/12/2022	BYP5554	Q143960847	74550	15/12/2022
BYR6714	Q144741847	74630	15/12/2022	BYR8085	Q143278737	74630	15/12/2022
BYS1A86	Q144739427	74630	15/12/2022	BYS3H13	Q144639437	74550	15/12/2022
BYW6125	Q143939617	74550	15/12/2022	BYW6125	Q144715117	74550	15/12/2022
BYX4A67	Q144744707	74550	15/12/2022	BYX4A67	Q144670457	74550	15/12/2022
BYX8F71	Q144678817	74630	15/12/2022	BYY3J99	Q143098227	74710	12/12/2022
BZB9J84	Q144734147	74550	15/12/2022	BZF2F65	Q144658907	74550	15/12/2022
BZG9C08	Q144595877	74550	15/12/2022	BZK5C46	Q143408537	74630	15/12/2022
BZK5C46	Q144626787	74630	15/12/2022	BZL0B46	Q143937967	74550	15/12/2022
BZL4J77	Q144668037	74630	15/12/2022	BZO7809	Q142548777	74550	13/12/2022
BZO7809	Q142863817	74550	14/12/2022	BZO4716	Q144645487	60503	15/12/2022
BZS3290	Q144614687	60503	15/12/2022	BZU0C97	Q143251127	74550	15/12/2022
BZW4M12	Q143252447	74550	15/12/2022	BZV2926	Q144626347	74630	15/12/2022
BZX8228	Q144650327	74630	15/12/2022	BZX8228	Q144595007	74630	15/12/2022
BZX8228	Q144731617	74550	15/12/2022	BZZ4677	Q143946007	74550	15/12/2022
BZZ4677	Q144820167	60503	15/12/2022	CA0G044	Q144791347	74630	15/12/2022
CA0G044	Q144803117	74630	15/12/2022	CAL0459	Q14279667	60503	14/12/2022
CAQ3371	Q144786397	74550	15/12/2022	CAQ8449	Q144680247	74550	15/12/2022
CAS8246	Q143947647	74630	15/12/2022	CBA0965	Q143194147	74550	15/12/2022
CBA0965	Q144621507	74630	15/12/2022	CBQ6484	A051132417	55412	03/01/2023
CCT5675	Q143232427	74630	15/12/2022	CCW1539	Q144825777	74550	15/12/2022
CCW1539	Q143965357	74630	15/12/2022	CCW1539	Q144744047	74630	15/12/2022
CCW1539	Q144754827	74550	15/12/2022	CCW1539	Q144779137	74550	15/12/2022
CCW6620	Q143280497	74550	15/12/2022	CDD2625	Q143257397	74550	15/12/2022
CDK1132	Q144602257	74550	15/12/2022	CDS8625	Q144721277	74630	15/12/2022
CDU4535	Q144802677	60503	15/12/2022	CDU4641	Q143943797	74550	15/12/2022
CDW4450	Q143226157	74630	15/12/2022	CDZ8082	Q144655827	74550	15/12/2022
CED9025	Q144614467	74550	15/12/2022	CEE9668	Q143396327	74550	15/12/2022
CEE9668	Q144810267	74550	15/12/2022	CEG4779	Q143193377	60503	15/12/2022
CEI1511	Q144735687	74550	15/12/2022	CEI7062	Q143975037	56732	15/12/2022
CEK7430	Q143950837	74550	15/12/2022	CEK7430	Q144747677	74550	15/12/2022
CEK7430	Q144827757	60503	15/12/2022	CEK7430	Q144811477	74550	15/12/2022
CEV0136	Q144775507	74630	15/12/2022	CEY1997	Q143317017	74550	15/12/2022
CFA3450	Q144634607	74550	15/12/2022	CFB1970	Q143386977	74550	14/12/2022
CFG8999	A001266169	73662	02/01/2023	CFL0429	Q144743607	74630	15/12/2022
CFY6C79	Q144594117	74630	15/12/2022	CFZ2H11	Q143975807	74550	15/12/2022
CGA1710	Q144728107	60503	15/12/2022	CGC9462	Q144674207	60503	15/12/2022
CGI3H17	Q144677937	74550	15/12/2022	CGJ3476	Q143982517	74550	15/12/2022
CGJ3476	Q143982957	74550	15/12/2022	CGN0454	Q144830617	74550	15/12/2022
CGT7947	Q144695317	74550	15/12/2022	CGT9E52	Q144589507	74630	15/12/2022
CGU7G28	Q143216367	74550	15/12/2022	CHN5402	Q143409197	74630	15/12/2022
CHN9895	Q144775727	74550	15/12/2022	CHO2025	Q144612157	74550	15/12/2022
CHS7G78	Q143963927	74550	15/12/2022	CIA0H11	Q144676617	74550	15/12/2022
CIF6470	Q143237597	74550	15/12/2022	CIF6470	Q143237607	74550	15/12/2022
CIF8133	Q143251677	74630	15/12/2022	CIF8133	Q143252227	74630	15/12/2022
CIF8133	Q143313387	60503	15/12/2022	CIF9H39	A006497594	57380	03/01/2023
CIN6827	A049912443	55500	04/01/2023	CIP3288	Q144740527	74550	15/12/2022
CIP3288	Q144770887	74630	15/12/2022	CIO6517	A053106219	51851	04/01/2023
CIZ3830	Q143242007	74550	15/12/2022	CJB9850	Q143940277	74550	15/12/2022
CJD8760	Q142130557	74550	12/12/2022	CJD8760	Q142561097	74550	12/12/2022
CJD8760	Q143862507	74630	12/12/2022	CJD8760	Q143923997	74550	14/12/2022
CJG7A50	Q144829187	74630	15/12/2022	CJG7A50	Q144644937	60503	15/12/2022

CJH5907	Q143408097	56732	15/12/2022	CJH5907	Q143408107	60503	15/12/2022
CJY2617	Q144688497	74550	15/12/2022	CJY8560	Q144684537	74550	15/12/2022
CJY8683	Q143656367	74710	13/12/2022	CJY8683	Q144766927	74550	15/12/2022
CJY8683	Q143943907	74550	15/12/2022	CJY8683	Q144731837	74630	15/12/2022
CJY8683	Q143951167	74630	15/12/2022	CJY8683	Q144674857	74550	15/12/2022
CJY8683	Q144593457	74630	15/12/2022	CJZ7915	A049319408	55412	03/01/2023
CKD3057	Q143956997	60503	15/12/2022	CKF3J98	Q144689927	60503	15/12/2022
CKG6367	Q144756367	74550	15/12/2022	CKU6H67	Q144591707	74550	15/12/2022
CKU9F72	Q144751527	74630	15/12/2022	CKV1D41	Q143296887	74550	15/12/2022
CKX4I49	Q144776057	74550	15/12/2022	CKX8376	Q144804107	60503	15/12/2022
CKX8376	Q143961837	74550	15/12/2022	CLP8D45	Q144632177	74550	15/12/2022
CLRSA36	Q144710937	74550	15/12/2022	CLRSA36	Q144776507	74630	15/12/2022
CLU5777	A009477541	54600	03/01/2023	CLX7562	Q144785847	60503	15/12/2022
CLY1378	Q143279407	60503	15/12/2022	CMA6I08	Q143314157	74550	15/12/2022
CMJ8I28	A047110269	55412	04/01/2023	CMK5B30	Q144612597	74550	15/12/2022
CML9685	Q144614807	74550	15/12/2022	CMZ2B33	Q144796307	74550	15/12/2022
CMZ5805	Q142022107	74550	12/12/2022	CMZ5805	Q141947407	74630	12/12/2022
CNB7717	Q144806207	74550	15/12/2022	CNI5000	Q144824127	74550	15/12/2022
CNQ7309	Q143409207	74550	15/12/2022	COJ9075	Q143249257	74550	15/12/2022
COZ9A22	Q143228577	74550	15/12/2022	CPM6800	Q143964477	56732	15/12/2022
CPP8502	Q144817207	74710	15/12/2022	CPQ1619	Q144612817	74550	15/12/2022
CPQ4709	Q14332197	74550	15/12/2022	CPU6199	Q143377407	60503	15/12/2022
CQB6220	Q143941597	74550	15/12/2022	CQB6220	Q144713807	74550	15/12/2022
CQP6155	Q144675187	60503	15/12/2022	CQR0749	Q144624697	74630	15/12/2022
CQU0C56	Q144793547	74630	15/12/2022	CQZ1377	Q141929917	74630	12/12/2022
CQZ1377	Q143058957	74550	14/12/2022	CQZ1377	Q143258827	74630	15/12/2022
CR10632	Q144801577	74550	15/12/2022	CR15732	Q144761207	74550	15/12/2022
CRJ1132	Q144802567	74630	15/12/2022	CRN8891	Q144678267	74550	15/12/2022
CRTB624	Q144720407	74550	15/12/2022	CRX1F47	Q143235227	60503	15/12/2022
CSA2G42	Q144802147	74550	15/12/2022	CSD4963	Q143056317	74630	12/12/2022
CSE8930	Q144704227	74550	15/12/2022	CSI7796	Q144604237	74550	15/12/2022
CSM7I52	Q144787607	74550	15/12/2022	CTB7B89	Q144721507	74550	15/12/2022
CTJ1E49	Q144818077	74550	15/12/2022	CTN4230	Q144716767	74550	15/12/2022
CTP1G49	A062903029	55500	04/01/2023	CTP3546	Q144805537	74550	15/12/2022
CTP3578	Q144782327	60503	15/12/2022	CTP8G36	Q144706427	74630	15/12/2022
CTT7257							

DBH5779	Q144682667	74550	15/12/2022	DBJ8363	Q144750757	74550	15/12/2022
DBK0658	Q143294807	74550	15/12/2022	DBM3781	Q143339127	74550	15/12/2022
DBO6385	Q144809507	74550	15/12/2022	DBR5G78	Q143941607	74630	15/12/2022
DBS2527	Q143949847	74550	15/12/2022	DBS4945	Q144767477	74630	15/12/2022
DBT5143	Q144639987	74550	15/12/2022	DBX7206	Q144614797	74710	15/12/2022
DBX7206	Q144668917	74630	15/12/2022	DBX7206	Q144671117	74550	15/12/2022
DBX7206	Q144729527	74630	15/12/2022	DBY1697	Q144755707	74630	15/12/2022
DBY7069	Q144652417	74550	15/12/2022	DCB1284	Q144727877	60503	15/12/2022
DCG4E80	Q144661217	74630	15/12/2022	DCC9108	Q144823247	74550	15/12/2022
DCI7F29	Q144679587	74630	15/12/2022	DCK8650	Q143134857	60503	15/12/2022
DCL4C86	Q143957327	74630	15/12/2022	DCL4C86	Q144600607	74630	15/12/2022
DCNOE53	Q144615017	74550	15/12/2022	DCN4927	Q143953807	60503	15/12/2022
DCN4927	Q143958977	74630	15/12/2022	DCN5E12	Q143241557	74550	15/12/2022
DCR2495	Q143205257	74550	15/12/2022	DCT8A26	Q143976247	74550	15/12/2022
DCU8H27	Q143980107	74710	15/12/2022	DDE9B30	Q143256847	74550	15/12/2022
DDE9B30	Q143216587	74550	15/12/2022	DDF8480	Q143229567	74550	14/12/2022
DDJ2858	Q143956227	74550	15/12/2022	DDJ4549	Q145987607	74550	10/12/2022
DDJ6008	Q142975797	74550	13/12/2022	DDJ6008	Q142988117	74550	13/12/2022
DDJ6008	Q143153227	60503	14/12/2022	DDJ7425	Q143228467	74550	15/12/2022
DDK3960	Q144722377	74550	15/12/2022	DDO0324	A004489398	76331	04/01/2023
DDR4919	Q144607107	60503	15/12/2022	DDR8C28	A052505780	54521	03/01/2023
DDT1D29	Q143272907	60503	15/12/2022	DDU0J29	Q144619207	74550	15/12/2022
DDV4822	Q143339017	74550	15/12/2022	DDV6501	Q143019687	74550	12/12/2022
DDV6501	Q143940507	74550	15/12/2022	DDV6501	Q144664077	74630	15/12/2022
DDV8760	Q143979547	74630	15/12/2022	DDV8760	Q144654727	74630	15/12/2022
DDY5603	Q143236167	74550	15/12/2022	DDY5603	Q143199207	74550	15/12/2022
DDY5603	Q143291497	74630	15/12/2022	DEE6326	Q143091307	74550	14/12/2022
DEH2551	Q143214277	74630	15/12/2022	DEH9706	Q143215377	74550	15/12/2022
DEI2384	Q144737007	74550	15/12/2022	DEI2384	Q144611057	74550	15/12/2022
DEK1E78	Q144828637	74710	15/12/2022	DEP2C82	Q143006657	74550	13/12/2022
DEP9I85	Q144721497	60503	15/12/2022	DEP9J42	Q143391927	74550	15/12/2022
DET7E59	Q144710277	74550	15/12/2022	DEU7D65	Q144644057	74550	15/12/2022
DEY2E67	A050118275	57030	04/01/2023	DEZ8597	Q143980537	74630	15/12/2022
DFD8959	Q144757907	74550	15/12/2022	DFF1905	Q144658807	74630	15/12/2022
DFF2890	Q144807407	74550	15/12/2022	DFF2890	Q143979327	74550	15/12/2022
DFF4333	Q144621947	74550	15/12/2022	DFE4931	Q144803997	60503	15/12/2022
DFF8524	Q144762207	74630	15/12/2022	DFF8524	Q144632947	74550	15/12/2022
DFF9037	Q144676287	74550	15/12/2022	DF00139	Q143937307	74630	15/12/2022
DF00139	Q143306897	74550	15/12/2022	DF00139	Q143308327	74630	15/12/2022
DF00139	Q143280507	74550	15/12/2022	DF00139	Q143939727	74550	15/12/2022
DFP7738	Q143307117	60503	15/12/2022	DFU6H92	Q143982407	74550	15/12/2022
DFU6138	Q144789917	74550	15/12/2022	DFU7590	Q144791787	60503	15/12/2022
DGC8119	Q144705217	74630	15/12/2022	DGG3471	Q144730407	74550	15/12/2022
DGH6521	Q144812247	74550	15/12/2022	DGI5601	Q144683327	74550	15/12/2022
DGU7668	Q144643947	74630	15/12/2022	DGW2060	Q144600717	74550	15/12/2022
DGW5978	Q143310637	74550	15/12/2022	DGW6264	Q144742727	74550	15/12/2022
DGW8723	Q144729637	60503	15/12/2022	DGW8722	Q143957437	74550	15/12/2022
DGW9414	Q144592137	74550	15/12/2022	DGY3G27	Q143268067	74630	15/12/2022
DGY3G27	Q143268287	74710	15/12/2022	DGY3G27	Q143311297	74630	15/12/2022
DGY9699	Q143950067	74550	15/12/2022	DHB3093	Q143308217	74630	15/12/2022
DHB3093	Q143279837	74710	15/12/2022	DHB3093	Q143280387	74710	15/12/2022
DHB3599	Q144801027	74550	15/12/2022	DHB3599	Q144807187	74550	15/12/2022
DHD4328	Q144810047	74630	15/12/2022	DHE0488	Q144780677	74550	15/12/2022
DHF2E83	Q144642077	74550	15/12/2022	DHI0127	Q143410407	74630	15/12/2022
DHI0127	Q143945337	74630	15/12/2022	DHI0127	Q144753067	74630	15/12/2022
DHI0127	Q144753397	74550	15/12/2022	DHI0127	Q144727657	74630	15/12/2022
DHI2898	Q143256407	74550	15/12/2022	DHI9529	Q143960077	74550	15/12/2022
DHL8005	Q143200307	74550	15/12/2022	DHL8005	Q143200417	74630	15/12/2022
DHL8005	Q143983517	74550	15/12/2022	DHL8005	Q144763517	74550	15/12/2022
DHL8005	Q144782657	74550	15/12/2022	DHM7J37	Q143942367	74550	15/12/2022
DHM7J37	Q143956447	74550	15/12/2022	DHM7J37	Q143960407	74550	15/12/2022
DHM7J37	Q143983727	74550	15/12/2022	DHR5653	A054306483	53710	04/01/2023
DHS9260	Q143954027	74550	15/12/2022	DHT1932	Q143254207	74550	15/12/2022
DHT2A25	Q143938307	74550	15/12/2022	DHY3997	Q144641527	74550	15/12/2022
DHY4544	Q144829077	74550	15/12/2022	DHY5622	A002318286	51851	04/01/2023
DIA3363	A004489290	51930	03/01/2023	DIC7740	A004489460	55500	04/01/2023
DIE8F97	Q144782547	74550	15/12/2022	DIG6A79	Q144641967	74550	15/12/2022
DII3E51	Q144827537	74550	15/12/2022	DII3290	Q144785187	74550	15/12/2022
DIP8D64	Q143205367	74550	15/12/2022	DIR3618	Q143977237	74550	15/12/2022
DIU0886	Q143015407	74550	14/12/2022	DIY5B89	Q143306347	74550	15/12/2022
DIW6187	Q143408317	74550	15/12/2022	DIX0H88	Q144597747	74550	15/12/2022
DIX5853	A051132387	55412	03/01/2023	DIY4716	Q143230557	60503	15/12/2022
DJB4J12	Q144688167	74550	15/12/2022	DJG9511	Q144753837	74550	15/12/2022
DJQ4I42	Q143259377	74550	15/12/2022	DJQ4I66	Q144818737	74550	15/12/2022
DJQ4I66	Q144819507	74550	15/12/2022	DJQ5086	Q144797407	60503	15/12/2022
DJS8D98	Q143195807	74630	15/12/2022	DJW5697	Q144741297	74550	15/12/2022
DJW6262	Q144621407	74550	15/12/2022	DJY5G14	Q143282917	74550	14/12/2022
DKD0632	Q144622507	74630	15/12/2022	DKD0785	Q144624147	74550	15/12/2022
DKE7566	Q144619857	74550	15/12/2022	DKH7F38	Q144638447	74550	15/12/2022
DKH7J86	Q144681787	74550	15/12/2022	DKK4020	Q144796077	74550	15/12/2022

DKM4916	Q143154327	60503	14/12/2022	DKQ4742	Q143189637	74550	15/12/2022
DKS4D95	Q143961947	74550	15/12/2022	DKW0168	Q143158287	74550	15/12/2022
DKW0168	Q144681017	74550	15/12/2022	DKY8069	Q142584307	74550	14/12/2022
DKY8430	Q144773637	74630	15/12/2022	DLC0177	Q143981307	74550	15/12/2022
DLD1F93	Q143977567	74630	15/12/2022	DLD1F93	Q144660997	74550	15/12/2022
DLD1F93	Q144608747	74550	15/12/2022	DLF1008	Q144766707	74550	15/12/2022
DLG5H49	A049112412	75870	04/01/2023	DLH8D60	Q143939287	74550	15/12/2022
DLI2B67	Q143938407	74550	15/12/2022	DLJ2E41	Q144692897	74550	15/12/2022
DLK7063	Q144779907	74630	15/12/2022	DLL1H38	A048920086	60501	04/01/2023
DLL8B73	Q144808727	60503	15/12/2022	DLN4274	Q142999447	74550	13/12/2022
DLO5123	Q143231877	74550	15/12/2022	DLO5123	Q143242437	60503	15/12/2022
DLT3124	Q144603907	74550	15/12/2022	DLX6097	Q143975477	74550	15/12/2022
DMB1278	Q144727437	74550	15/12/2022	DMD0134	Q144740087	74550	15/12/2022
DMH9467	Q144745037	74550	15/12/2022	DMK5D51	Q143949517	74550	15/12/2022
DMD0197	Q144737887	74550	15/12/2022	DMP9C35	Q144650547	74550	15/12/2022
DMU3337	Q143248707	74630	15/12/2022	DMV7890	Q143375317	74550	15/12/2022
DNB0175	Q143972407	74550	15/12/2022	DNG7156	Q143238037	74630	15/12/2022
DNG9038	Q144803667	74630	15/12/2022	DNH1440	Q144753287	74630	15/12/2022
DNH1440	Q144753407	74630	15/12/2022	DNH1440	Q144753617	74550	15/12/2022
DNH3806	Q143403707	74550	14/12/2022	DNH3806	Q144805867	74550	15/12/2022
DNH4136	Q142471337	74550	13/12/2022	DNH7561	Q143146297	74630	15/12/2022
DNH7561	Q143281597	74630	15/12/2022	DNH7561	Q144724807	74550	15/12/2022
DNH7561	Q144729857	74630	15/12/2022	DNJ3106	Q143339347	74550	15/12/2022
DNK3307	Q143955567	74550	15/12/2022	DNL0582	Q144817197	74550	15/12/2022
DNM2918	Q143365857	74550	15/12/2022	DNN2C17	Q143197117	74710	15/12/2022
DNN2C17	Q144657147	74550	15/12/2022	DNS2F61	Q144741957	74550	15/12/2022
DNT7344	A002318278	55250	04/01/2023	DNT9C62	Q144676177	74550	15/12/2022
DNT9D40	Q144631627	74550	15/12/2022	DNV2521	Q144810707	74710	15/12/2022
DNV2620	Q143287537	74550	14/12/2022	DNV3J97	Q144505907	74550	15/12/2022
DNV3234	Q144622607	60503	15/12/2022	DNV3234	Q143967227	60503	15/12/2022
DNV4F55	Q144648567	74550	15/12/2022	DNV4301	Q143289627	74550	14/12/2022
DNV5D06	Q144707967	74630	15/12/2022	DNV5260	Q144723477	74710	15/12/2022
DNV5314	Q143943467	74550	15/12/2022	DNV5314	Q144747897	74550	15/12/2022
DNV5583	Q144653957	74630	15/12/2022	DNV5636	Q143963407	56732	15/12/2022
DNV3617	Q143967887	74550	15/12/2022	DNVEA20	Q144671007	74550	15/12/2022

DSN3102	Q144632027	60503	15/12/2022	DSN7609	Q144771007	74550	15/12/2022
DSN9031	Q144636797	74550	15/12/2022	DSN9032	Q143252117	74550	15/12/2022
DSP1264	Q144683657	74550	15/12/2022	DSP1264	Q144620187	74550	15/12/2022
DSQ6102	A062902944	76331	03/01/2023	DSQ7194	Q144823797	74550	15/12/2022
DSQ7444	Q144744267	74630	15/12/2022	DSQ9984	Q144691577	74550	15/12/2022
DSV5F67	Q143269827	74550	15/12/2022	DSY2554	Q144708737	74550	15/12/2022
DTG2083	Q144666057	74550	15/12/2022	DTG3740	Q143249807	74550	15/12/2022
DTH7697	Q144714787	74710	15/12/2022	DTH7697	Q144646697	74550	15/12/2022
DTH8923	Q144639877	74550	15/12/2022	DTJ1377	A012440106	60501	03/01/2023
DTJ3D98	Q144662757	74550	15/12/2022	DTJ3215	Q144718197	74550	15/12/2022
DTL1027	Q144754057	74550	15/12/2022	DTL3252	Q144749007	74550	15/12/2022
DTR2263	Q144755597	74550	15/12/2022	DTT2G06	Q144633717	74550	15/12/2022
DTV1631	Q144787507	74550	15/12/2022	DTX1A92	A048127262	58431	04/01/2023
DTX8884	Q143381147	74550	15/12/2022	DTY8272	Q144686077	74550	15/12/2022
DUA0641	Q144809167	74550	15/12/2022	DUA4713	A053907386	54521	04/01/2023
DU03D38	Q144776607	74550	15/12/2022	DUQ2407	Q144752297	74550	15/12/2022
DUR4161	Q144596757	60503	15/12/2022	DUR4933	Q144756917	60503	15/12/2022
DUT0118	Q143950947	74550	15/12/2022	DVX5159	Q143951507	74550	15/12/2022
DVDS122	Q144786407	74550	15/12/2022	DVDS122	Q144817747	74710	15/12/2022
DVI6190	Q144673757	74550	15/12/2022	DVK3369	Q144680137	74550	15/12/2022
DVL0594	Q144797067	60503	15/12/2022	DVQ4175	Q142484757	74550	13/12/2022
DVQ5432	Q143939067	74550	15/12/2022	DVR5542	Q144616447	74550	15/12/2022
DVRS542	Q144643177	74550	15/12/2022	DVS3924	Q144685207	74550	15/12/2022
DVY8B92	Q144615787	74550	15/12/2022	DVX5342	Q144831827	74630	15/12/2022
DVX5342	Q144728977	74630	15/12/2022	DVX5342	Q144715777	74550	15/12/2022
DVZ2J98	Q144742617	74550	15/12/2022	DVZ8G85	Q144649337	74550	15/12/2022
DVZ8974	Q144724577	74630	15/12/2022	DWC5005	Q143952607	60503	15/12/2022
DWD6H34	Q143983067	74550	15/12/2022	DWE5A81	Q144669907	74550	15/12/2022
DWF5C65	Q143946877	56732	15/12/2022	DWG4984	Q144594667	74630	15/12/2022
DWG4984	Q144733267	74630	15/12/2022	DWC1574	Q143956337	74550	15/12/2022
DWJ0142	Q144648347	74550	15/12/2022	DWM6264	A003887217	54600	04/01/2023
DWQ4598	Q143368827	74630	15/12/2022	DWY0B68	Q144596647	74710	15/12/2022
DXA8C12	Q143939947	60503	15/12/2022	DXB8H22	Q144643617	74550	15/12/2022
DXC1763	Q144697187	74550	15/12/2022	DXC2825	Q144723257	74550	15/12/2022
DXC8187	Q143404467	74550	15/12/2022	DXC9132	A047110340	55412	04/01/2023
DXDI842	A019439286	75870	04/01/2023	DXE8712	Q144596207	74630	15/12/2022
DXH2709	Q144824677	74550	15/12/2022	DXH2709	Q144824787	60503	15/12/2022
DXI1910	Q144700487	60503	15/12/2022	DXJ1D45	Q144736677	74550	15/12/2022
DXL2J27	Q144762747	74710	15/12/2022	DXL2J27	Q144810487	74630	15/12/2022
DXL7714	Q143941267	74550	15/12/2022	DXL7714	Q144652857	74550	15/12/2022
DXNI199	Q144786727	74550	15/12/2022	DXO2845	Q143063247	74550	13/12/2022
DXO2845	Q143110547	60503	14/12/2022	DXO2845	Q143113847	74550	14/12/2022
DXO3049	Q143977897	74550	15/12/2022	DXO3190	Q143392257	74550	14/12/2022
DXO4011	Q144609627	74550	15/12/2022	DXP6D86	Q144685747	74630	15/12/2022
DXS0286	Q144711707	60503	15/12/2022	DXT3H40	Q143953037	56732	15/12/2022
DXU4739	Q144792777	74550	15/12/2022	DXU4739	Q144706317	74550	15/12/2022
DXU4739	Q144723037	74550	15/12/2022	DXU5E67	A012440149	76331	03/01/2023
DXU7057	Q143941927	56732	15/12/2022	DXU9475	Q144741077	74550	15/12/2022
DXU9837	Q142719827	74550	13/12/2022	DXX2C94	Q144772207	74630	15/12/2022
DXX3G91	Q144785307	74550	15/12/2022	DXX3479	Q143953477	74550	15/12/2022
DXX9771	Q143965807	56732	15/12/2022	DXY0417	Q143240017	74550	15/12/2022
DXY5127	Q144702137	60503	15/12/2022	DXZ5647	Q143377847	74550	15/12/2022
DXZ7415	Q144658137	74550	15/12/2022	DYA6B88	A048127211	58433	04/01/2023
DYB2B50	Q143944897	74630	15/12/2022	DYB2B50	Q144751307	74550	15/12/2022
DYG8G10	Q144732717	74630	15/12/2022	DYK0H59	Q143917947	74550	14/12/2022
DYK0800	Q144687727	60503	15/12/2022	DYK1061	Q144622057	74630	15/12/2022
DYK3E45	Q144726777	74550	15/12/2022	DYK4760	Q144822917	60503	15/12/2022
DYK4837	Q144628327	74550	15/12/2022	DYK6364	Q144821927	74630	15/12/2022
DYM7J94	Q144819177	74550	15/12/2022	DYM7675	Q143155427	74550	15/12/2022
DYM7675	Q144645047	74630	15/12/2022	DYM7675	Q143963157	74630	15/12/2022
DYM7675	Q144717647	74550	15/12/2022	DYP7071	Q144672437	74550	15/12/2022
DYQ8C40	Q144760107	74550	15/12/2022	DYS9539	Q144764067	74550	15/12/2022
DYT5893	Q143028707	74630	12/12/2022	DYT5893	Q142913867	74710	14/12/2022
DYT5893	Q143408757	74630	15/12/2022	DYV5570	Q144825447	74550	15/12/2022
DZD9849	Q142892967	74630	13/12/2022	DZF5G08	Q143938297	74550	15/12/2022
DZG6155	Q144627777	74550	15/12/2022	DZH8B07	A004275371	76331	04/01/2023
DZJ5769	A050118291	57030	04/01/2023	DZK0093	Q144820057	74550	15/12/2022
DZK4893	Q143154987	74550	15/12/2022	DZK5605	Q144659457	74550	15/12/2022
DZK9310	Q144809607	60503	15/12/2022	DZL0F88	Q144607757	74630	15/12/2022
DZO1990	Q142591787	74550	13/12/2022	DZQ2J97	Q143940497	56732	15/12/2022
DZW1295	Q144684107	74630	15/12/2022	DZW1768	Q144633057	74550	15/12/2022
DZX1G66	Q143214717	74630	15/12/2022	DZX3742	Q144813907	74550	15/12/2022
EAA3G09	Q143976467	74550	15/12/2022	EAA4226	Q144778697	74550	15/12/2022
EAG1E37	Q143221097	74550	15/12/2022	EAG5240	Q143949077	74550	15/12/2022
EAG9G66	Q143948857	74550	15/12/2022	EAI0649	Q143947757	74550	15/12/2022
EAI0969	Q144701917	74550	15/12/2022	EAI1556	Q144746247	74550	15/12/2022
EAI2394	Q144747347	74550	15/12/2022	EAI9886	Q144669357	74710	15/12/2022
EAK5F09	Q144789367	74550	15/12/2022	EAL0674	Q144702797	74550	15/12/2022
EAM3635	Q144792557	74550	15/12/2022	EAM6364	A047505573	57030	03/01/2023
EAO5I36	Q144631957	74550	15/12/2022	EAU4E85	Q144608417	74550	15/12/2022

EAV1B59	Q144607647	74710	15/12/2022	EAV2A75	Q144745707	74550	15/12/2022
EAV2126	Q143236277	74550	15/12/2022	EAV2738	Q143125507	74550	15/12/2022
EAV4582	Q143272577	74550	15/12/2022	EAV4720	Q143133757	74710	15/12/2022
EAV6560	Q144764407	74550	15/12/2022	EAV8921	A002483163	60501	03/01/2023
EAV9537	Q143968767	74550	15/12/2022	EAW2702	A047712242	76331	04/01/2023
EAW2806	Q144612377	74550	15/12/2022	EAW2927	Q144651097	74550	15/12/2022
EAW3714	Q144645267	74550	15/12/2022	EAW3714	Q144646367	74630	15/12/2022
EAX6921	Q144646707	74550	15/12/2022	EAX8409	Q144780907	74550	15/12/2022
EBA3C49	A051132352	76331	03/01/2023	EBB0635	Q143296777	60503	15/12/2022
EBC5731	Q144757687	74550	15/12/2022	EBD5139	Q143974597	60503	15/12/2022
EBG2620	Q144651757	74550	15/12/2022	EBG3662	Q144803447	74710	15/12/2022
EBH0C34	Q144755377	74550	15/12/2022	EBJ9D88	A004489371	76331	04/01/2023
EBL7682	Q144638337	74550	15/12/2022	EBM0357	Q144758677	74630	15/12/2022
EBR2J13	Q143954907	74550	15/12/2022	EBT6G51	Q144721387	74550	15/12/2022
EBU0902	Q144665727	74710	15/12/2022	EBW6C50	Q144830177	74550	15/12/2022
ECB2054	Q143196677	74550	15/12/2022	ECF4624	Q144817527	74550	15/12/2022
ECF5636	Q144827317	74550	15/12/2022	ECF5636	Q144668147	74550	15/12/2022
ECF6A44	Q144626457	74630	15/12/2022	ECF6252	Q144744607	74550	15/12/2022
ECF7678	Q143977347	74550	15/12/2022	ECF8G44	Q144646917	74550	15/12/2022
ECF8065	Q144673207	74550	15/12/2022	ECG4H15	Q144624477	74630	15/12/2022
ECH7F13	Q144826877	74550	15/12/2022	ECH7180	Q144642627	74630	15/12/2022
ECH7490	Q143326917	74550	15/12/2022	ECH7490	Q143266527	74550	15/12/2022
ECH8019	Q142603007	74550	14/12/2022	ECH9272	Q143949687	74550	15/12/2022
ECJ9D17	Q144666277	74550	15/12/2022	ECK6137	Q144666827	74550	15/12/2022
ECK6143	A021005697	60501	31/12/2022	ECO7D32	Q143252337	74550	15/12/2022
ECORH47	Q144801797	74550	15/12/2022	ECPC700	Q144696417	74550	15/12/2022
ECPP746	Q144611827	74550	15/12/2022	ECQ5007	Q144609957	74630	15/12/2022
ECR2G35	A062903002	55920	04/01/2023	ECT8F87	Q144668707	74550	15/12/2022
ECT8F87	Q144739537	74550	15/12/2022	ECU4C16	Q144608207	74550	15/12/2022
ECV7450	Q143308767	74550	15/12/2022	ECW6776	Q144603027	74710	15/12/2022
ECZ5380	Q143944567	74550	15/12/2022	EDA0806	Q143959747	74550	15/12/2022
EDB2056	Q144828307	74550	15/12/2022	EDEA020	Q144761107	60503	15/12/2022
EDF7593	Q144653517	74550	15/12/2022	EDER012	Q144763407	74550	15/12/2022
EDF1098	Q144777047	74550	15/12/2022	EDF2343	Q144601927	74550	15/12/2022
EDF2890	Q143247167	74550	15/12/2022	EDF3355	Q144592907	74630	15/12/2022
EDF6023	Q143964						

ETB6018	A047712307	76331	04/01/2023	ETC0153	A055102865	55500	03/01/2023
ETN9079	A050118321	55500	04/01/2023	ETZ6G59	A006496375	76331	03/01/2023
EUM4916	A004489304	60501	04/01/2023	EUY9H06	A049319378	55412	03/01/2023
EVC2031	A003887160	76331	03/01/2023	EVC8F87	A012440114	76842	03/01/2023
EVJ9938	A057507374	53980	04/01/2023	EVR5221	A003887187	60501	03/01/2023
EWCSG71	A002483198	55500	04/01/2023	EWEO490	A054102527	76331	04/01/2023
EWK7413	A003659630	76331	04/01/2023	EW3P909	A003451788	60411	04/01/2023
EWY1144	A012440190	57380	03/01/2023	EYD0F43	A006496391	76331	03/01/2023
EYD3212	A052306591	51851	03/01/2023	EY3G325	A004275355	57380	04/01/2023
EYP5141	A050118283	57030	04/01/2023	EYX3A23	A002483171	55500	04/01/2023
EYX8337	A004489320	76331	04/01/2023	EZ9ZG06	A062902960	55500	04/01/2023
FAX6827	A051132379	55412	03/01/2023	FBU2890	A062902979	55500	04/01/2023
FBZ2748	A047712277	76251	04/01/2023	FCA9E78	A047712293	55412	04/01/2023
FCE1B00	A004697624	54600	03/01/2023	FCM8958	A049112420	76331	04/01/2023
FCUSC86	A003659621	76331	04/01/2023	FDMSF26	A006496367	73662	03/01/2023
FDS1797	A006496359	76331	03/01/2023	FDT2147	A051132328	55412	03/01/2023
FEG4861	A003887152	54521	03/01/2023	FE92823	A047110277	55412	04/01/2023
FEJ8A98	A004697659	76331	03/01/2023	FES5596	A002095821	76331	03/01/2023
FFJ4100	Q142488607	74550	13/12/2022	FFQ0919	A047712234	55412	03/01/2023
FFT7588	A053907360	55920	04/01/2023	FFV1779	A044910868	76331	04/01/2023
FFW3850	A004489410	76331	04/01/2023	FGE2647	A050915140	76331	03/01/2023
FGK7J65	A004697616	76331	03/01/2023	FGO1623	A015845786	60501	04/01/2023
FGQ0781	A047110315	55412	04/01/2023	FGS5181	A047712285	55412	04/01/2023
FHQ3100	A050915159	55412	03/01/2023	FIG7743	A001266177	60501	03/01/2023
FIE3307	A041711481	58191	04/01/2023	FIG0488	Q143935327	74550	14/12/2022
FIQ6595	A006496383	76331	03/01/2023	FJ05855	A004489428	76331	04/01/2023
FKA8910	A052105650	55500	04/01/2023	FKQ7818	Q143400407	74550	14/12/2022
FKV5C22	A051132336	55412	03/01/2023	FKX3856	A041711490	55500	04/01/2023
FLG2251	A053505385	60502	04/01/2023	FLG9851	A047110250	55412	04/01/2023
FLK6111	A012238080	76331	03/01/2023	FMA5178	Q147791047	74550	14/12/2022
FMF2327	A050118305	57030	04/01/2023	FMU6F93	A049319416	76331	03/01/2023
FMV1428	A054306491	76331	04/01/2023	FMZ5263	A004907025	53800	03/01/2023
FNA9016	A007710478	73662	03/01/2023	FNC4691	A015685118	60501	04/01/2023
FNC5688	A012440092	76331	03/01/2023	FNG8445	A062903037	55500	04/01/2023
FNL8J97	A003887225	53800	04/01/2023	FNM9025	A053907351	58511	04/01/2023
FNW2C03	A050518010	55412	03/01/2023	FOB7H90	A042707623	58511	04/01/2023
FOR0456	A004697675	51851	03/01/2023	FOR3056	A004489444	55500	04/01/2023
FOR3669	A012652146	60501	03/01/2023	FPB2167	A004275363	57380	04/01/2023
FPI5C27	Q143294797	74550	14/12/2022	PPP0253	A062902995	56222	04/01/2023
FPV4080	Q143072377	74550	13/12/2022	PPY1190	A059705351	60501	04/01/2023
FQO6376	Q143416787	74550	14/12/2022	FRY5X83	A051319045	57030	03/01/2023
FSI1889	A009244083	55500	03/01/2023	FSL4678	Q147790277	74550	14/12/2022
FSL6452	A012440165	76331	03/01/2023	FSP1B59	Q143120667	74550	14/12/2022
FSW2344	Q143913327	74550	14/12/2022	FST0269	A015845794	60501	04/01/2023
FTS9E27	A049319394	55412	03/01/2023	FUR9183	A004697632	76331	03/01/2023
FUR9183	A004697640	51851	03/01/2023	FVD9351	A047110390	55412	04/01/2023
FVQ0D56	Q143310087	74550	14/12/2022	FVQ5666	A050915183	76331	03/01/2023
FVV5D71	A047110307	55412	04/01/2023	FWF0978	Q143928727	74550	14/12/2022
FWL4H67	Q147790607	74550	14/12/2022	FWL4H67	Q147790507	74550	14/12/2022
FWL4H67	Q147790497	74550	14/12/2022	FWL4H67	Q143926527	74630	14/12/2022
FWT4989	A048127220	58433	04/01/2023	FWT8355	A047712269	76331	04/01/2023
FWW4034	A004489274	76331	03/01/2023	FXC2999	A047712226	57380	03/01/2023
FXY5B46	A047110323	55412	04/01/2023	FY12723	A004489312	76331	04/01/2023
FYJ2B40	A050915132	59910	03/01/2023	FYU5247	A047110331	55412	04/01/2023
FYW7C77	A004489436	55500	04/01/2023	FZA4150	Q143165767	74710	14/12/2022
FZV1833	A060303555	76332	04/01/2023	FZZ4C85	A062902952	55500	04/01/2023
GAN4C42	A025027733	54521	03/01/2023	GAZ5A36	A004489452	55500	04/01/2023
GBA1774	A054505184	76332	04/01/2023	GBD1D38	A004697691	60501	04/01/2023
GBD8C63	A047110293	55412	04/01/2023	GBR4495	A049319432	55412	03/01/2023
GCI1340	Q143374327	74550	14/12/2022	GCZ7555	A050915167	55412	03/01/2023
GDW3F07	Q147790717	74550	14/12/2022	GDW3F07	Q147790827	60503	14/12/2022
GEJ1C11	A001266185	60501	02/01/2023	GEOQB66	Q147790167	74630	14/12/2022
GEQ2308	A046107698	76331	04/01/2023	GES3570	Q144605447	74550	16/12/2022
GET4146	Q144293377	74550	16/12/2022	GET5H36	Q144374007	60503	16/12/2022
GET8789	Q143999457	74550	16/12/2022	GEV4D57	Q144641207	74550	16/12/2022
GEW3C08	Q144200647	74550	16/12/2022	GEW7H80	Q144007377	60503	16/12/2022
GEZ6E28	A047712315	55412	04/01/2023	GF89J11	Q144248937	74550	16/12/2022
GFE7174	Q144815107	74630	16/12/2022	GFF7265	Q144052917	74550	16/12/2022
GFF8D66	A062903010	56222	04/01/2023	GFJ0H59	Q144055557	60503	16/12/2022
GFJ0H59	A003659656	76331	04/01/2023	GFJ2C03	Q144046757	74550	16/12/2022
GFJ4F05	Q144044887	56732	16/12/2022	GFN5505	Q143999897	74550	16/12/2022
GFT7H57	Q144249267	74630	16/12/2022	GFX5455	Q144402717	74550	16/12/2022
GGA1A39	Q144050497	74550	16/12/2022	GGC0C21	Q144289637	74630	16/12/2022
GGF6746	A047110382	55412	04/01/2023	GGG4I12	Q144777817	74550	15/12/2022
GGG7459	Q143122427	74630	14/12/2022	GGG7459	Q143169407	60503	14/12/2022
GGG7459	Q144797617	74550	16/12/2022	GGH6640	Q143985817	74550	16/12/2022
GGI2A76	Q144071837	74550	16/12/2022	GGJ3157	Q144265987	74550	16/12/2022
GGK0090	Q144191297	74550	16/12/2022	GGM7A16	A013835104	73662	03/01/2023
GGO1685	Q143994727	60503	16/12/2022	GG53549	Q144797727	74550	16/12/2022
GGSA006	Q144313067	74550	16/12/2022	GGT1055	Q144068867	74550	16/12/2022

GGT5349	Q143991427	60503	16/12/2022	GGU3B20	Q143990217	56732	16/12/2022
GGU3007	Q143985267	74550	16/12/2022	GGU6C31	A016052976	60501	03/01/2023
GGV4J08	Q144617107	74550	16/12/2022	GGW7932	A046916880	57030	04/01/2023
GHA0250	Q144697627	74550	16/12/2022	GHE7D17	A003887209	76252	04/01/2023
GHH8170	Q144442537	74550	16/12/2022	GHK8E57	Q144069857	74550	16/12/2022
GHK9C75	Q144184257	74550	16/12/2022	GHL9359	Q144769457	74630	16/12/2022
GHL9359	Q144769897	74550	16/12/2022	GHO2J90	Q143992307	74550	16/12/2022
GHP1048	Q144303607	74550	16/12/2022	GHT0F51	A052505837	76331	03/01/2023
GHT4714	Q143991867	56732	16/12/2022	GHW0969	Q144289967	74550	16/12/2022
GHX3G05	Q144218687	74630	16/12/2022	GHY6J81	Q144820937	74630	16/12/2022
GIG6C76	Q144185577	74710	16/12/2022	GIIF110	Q144770557	74550	16/12/2022
GIJ3565	Q144445067	74550	16/12/2022	GIH6D80	A046916855	57030	04/01/2023
GIJ6272	Q144059077	74550	16/12/2022	GIK3J23	Q144218807	74550	16/12/2022
GIK6989	Q144002647	60503	16/12/2022	GIL6J55	A002483236	55500	04/01/2023
GIM6836	Q144186017	74550	16/12/2022	GINT766	Q144434407	74630	16/12/2022
GIO5H98	Q144265547	74550	16/12/2022	GIO9B86	Q144825887	74550	16/12/2022
GIP0640	Q144428017	74550	16/12/2022	GIR3149	A003451800	75870	04/01/2023
GIT4J29	Q144603097	74550	16/12/2022	GIT5I95	Q144420427	60503	16/12/2022
GIT7611	Q143997477	74550	16/12/2022	GIV7A56	Q144201637	74550	16/12/2022
GIX2C45	A004489380	76331	04/01/2023	GIYOH28	Q144647467	74550	16/12/2022
GIY8G07	Q144002427	60503	16/12/2022	GIZ8706	Q143999567	74550	16/12/2022
GJA8607	Q143984937	74550	16/12/2022	GJB1719	Q144060067	56732	16/12/2022
GJB9117	Q144388637	74630	16/12/2022	GJG4929	Q144366087	74630	16/12/2022
GJG6280	Q144604907	74710	16/12/2022	GJM0F56	Q144261697	74630	16/12/2022
GJN1D44	Q144826217	74550	16/12/2022	GJO4538	Q144698397	74550	16/12/2022
GJT4418	Q144292507	74550	16/12/2022	GJT9890	Q143989557	74550	16/12/2022
GJU9B48	Q144044007	74550	16/12/2022	GJV0E29	Q144219677	74550	16/12/2022
GJW7147	Q144616667	74550	16/12/2022	GJY4B05	Q144219237	74630	16/12/2022
GJZ0G93	Q144407007	74550	16/12/2022	GKC7A85	Q143985707	74550	16/12/2022
GKD5H88	Q144281277	74550	16/12/2022	GKF7A87	Q144441657	74550	16/12/2022
GKH4G09	Q144066337	74550	16/12/2022	GKH9F08	Q144531417	74710	16/12/2022
GKI7897	Q144599177	74550	16/12/2022	GNR8H28	A004489401	76331	04/01/2023
GGW2G24	Q144705437	74550	16/12/2022	GGW2G24	Q144499847	74630	16/12/2022
GRJ9740	A051132395	55412	03/01/2023	GSP8609	Q144240137	74550	16/12/2022
GUH5497	Q144006497	74550	16/12/2022	GUH5497	Q144053137	74630	16/12/2022
GUH5497	Q144433187	74550	16/12/2022	GVM5C26	Q144291067	74550	16/12/2022
GXE9416	Q1445903						

PEX2379	A053505393	60501	04/01/2023	PFC8579	Q142491137	74550	14/12/2022
PFC8579	Q144670567	74550	16/12/2022	PJE2893	Q144185907	74550	16/12/2022
PK16F89	A060303563	76332	04/01/2023	PMB0848	Q142489487	74550	13/12/2022
PRC2698	Q144625797	74550	16/12/2022	PRC2698	Q144640977	74550	16/12/2022
PTO7514	Q144444407	74550	16/12/2022	PUO6763	Q144401727	60503	16/12/2022
PUFQ4454	Q144049287	60503	16/12/2022	PUZ0131	A021211823	57380	03/01/2023
PWC3870	Q143993077	56732	16/12/2022	PWL2384	Q144049837	56732	16/12/2022
PWL9E46	A053907378	58433	04/01/2023	PWX7F23	Q144306137	74550	16/12/2022
PZC9H44	Q143991097	74550	16/12/2022	PZF7H77	Q144794867	74550	16/12/2022
PZK4D65	A004489282	76331	03/01/2023	PZP5C89	Q144348377	74550	16/12/2022
PZR2972	Q144062707	74550	16/12/2022	PZR3144	Q144598517	74630	16/12/2022
PZW0314	Q144493247	74550	16/12/2022	QAK5400	Q143998357	74550	16/12/2022
QAR0B75	Q144610407	74550	16/12/2022	QBM1819	A025505799	54521	03/01/2023
QCJ9C74	Q144376107	74550	16/12/2022	QIC9089	Q144793877	74550	16/12/2022
QKG0980	Q144234857	74550	16/12/2022	QNNB9718	Q144068317	74550	16/12/2022
QNE5E71	A004697608	76331	03/01/2023	QNN6F21	Q144798057	60503	16/12/2022
QNU6041	Q144044667	56732	16/12/2022	QOA8A02	Q144005397	74550	16/12/2022
QOQ7E82	Q144003307	60503	16/12/2022	QOO7911	Q144048627	74550	16/12/2022
QOT8845	Q144237277	74630	16/12/2022	QPD4A87	Q144666497	74630	16/12/2022
QP10F07	Q144310977	74630	16/12/2022	QPR0B12	A047110285	55412	04/01/2023
QPV9C47	Q144512717	74550	16/12/2022	QQC9C34	Q144531307	74550	16/12/2022
QQG2D48	A046314510	55412	03/01/2023	QQI0G15	Q144600827	74550	16/12/2022
QQK0H16	Q144803337	60503	16/12/2022	QQT2D13	A047110366	55412	04/01/2023
QRNS234	Q144357177	74550	16/12/2022	QUF2D45	Q144257957	74550	16/12/2022
QUF3A79	Q144226387	74630	16/12/2022	QUF3A79	Q144495777	74630	16/12/2022
QUJ0173	Q144231557	74550	16/12/2022	QUU5A73	Q144315597	74550	16/12/2022
QWR5087	A050118313	76331	04/01/2023	QWU9I76	Q144216927	74550	16/12/2022
QWX8D47	Q144530977	74550	16/12/2022	QXJ7880	Q144274567	74550	16/12/2022
QXX5G01	Q144292607	74550	16/12/2022	QXQ0C36	Q144371707	74550	16/12/2022
QOQ7E82	Q144664407	60503	16/12/2022	QOY7911	Q144530427	74550	16/12/2022
REF4G88	Q144007267	60503	16/12/2022	RFD7H71	Q144713467	74550	16/12/2022
RFE3A04	Q144236407	74550	16/12/2022	RFE5B08	Q144694657	74550	16/12/2022
RFP9H88	Q144050057	56732	16/12/2022	RFQ0F84	Q144052807	60503	16/12/2022
RFS0D19	Q144644497	74550	16/12/2022	RFW6A57	Q144069197	74550	16/12/2022
RHP5D53	Q144380937	74550	16/12/2022	RHR2B62	Q143997467	74550	16/12/2022
RJM5E77	Q144404367	74550	16/12/2022	RJQ0C30	Q144816317	74550	16/12/2022
RMD9J80	Q144433407	74630	16/12/2022	RMF0E91	Q144671557	74550	16/12/2022
RMG9B65	Q144054127	74550	16/12/2022	RMI3G24	Q144406127	74550	16/12/2022
RMN3G11	Q144049407	60503	16/12/2022	RMF2I78	A046916863	76331	04/01/2023
RMW8F42	A052505810	76332	03/01/2023	RNA9D43	Q144294807	74550	16/12/2022
RN15A04	Q144370487	60503	16/12/2022	RNM2B88	A003887179	60501	03/01/2023
RNR2E05	A051132360	60412	03/01/2023	RNY5C56	Q144441437	74550	16/12/2022
RR18D63	Q144407227	74630	16/12/2022	RTG6F87	Q144248607	74550	16/12/2022
RTG6F87	Q144237937	74550	16/12/2022	RTH6A48	A049319386	55412	03/01/2023
RTJ1G60	Q144719187	74550	16/12/2022	RTO7D90	Q144062047	74630	16/12/2022
RTZ5J09	Q144235407	74550	16/12/2022	RUC9E20	Q144821267	74550	16/12/2022
RUD5D73	Q144403927	74550	16/12/2022	RUD6A35	Q144393257	74630	16/12/2022
RUH3J34	Q144050717	74550	16/12/2022	RUJ7J88	Q144236067	60503	16/12/2022
RUJ7J88	Q144515247	74630	16/12/2022	RUN2H69	Q144288977	74550	16/12/2022
RUO0G40	Q147790387	74630	14/12/2022	RUS7J88	A047913728	73662	04/01/2023
RVC8D48	Q143985047	74550	16/12/2022	RVF8C55	Q144212197	74550	16/12/2022
RVG7A61	A004489355	76332	04/01/2023	RVN8D05	Q144288647	74550	16/12/2022
RVR8B67	A002483201	55500	04/01/2023				

FERNANDO DE CAIRES BARBOSA
Secretário Municipal de Transportes

RESOLUÇÃO Nº 004/2023
EDITAL DE NOTIFICAÇÃO DE PENALIDADE

Considerando o disposto no artigo 24 e seus incisos, da Lei Federal nº 9.503 de 23 de Setembro de 1997, que instituiu o Código de Trânsito Brasileiro;

Considerando que o órgão executivo de trânsito neste município é a Secretaria de Transportes, por força do disposto no artigo 22, inciso VII, da Lei Municipal nº 7.721, de 15 de Dezembro de 1993;

O Secretário Municipal de Transportes, no uso de suas atribuições, com fulcro nos artigos 281 e 282 e seus parágrafos, todos do Código de Trânsito Brasileiro, torna público, nos termos da Resolução do CONTRAN nº 918/22, a relação de Auto de Infração de Trânsito (AIT) com imposição de penalidade processadas em 05/01/2023, por esta Secretaria e notifica os proprietários dos veículos que, caso queiram, terão prazo de 30 (trinta) dias, a contar da data de publicação, para interpor recurso.

Instruções para entrar com Recurso:

Caso não esteja corretamente relatada a infração ocorrida, apresente Recurso, de acordo com a legislação vigente.

Documentos necessários:

Requerimento preenchido e assinado;

Cópia do documento do veículo (CRLV ou CRV);

Cópia da CNH do requerente ou documento de identificação;

Cópias de documentos que comprovem a defesa/recurso, como Boletim de Ocorrência (BO), atestado médico e fotos, se houver;

Procuração "ad negotia" com firma reconhecida e cópia do RG do requerente (frente e verso) ou do documento de classe (frente e verso), quando representado por terceiro;

Cópia do CNPJ e Contrato Social (para Pessoa Jurídica).

Outros documentos que julgar necessário para melhor compreensão ou comprovação da sua defesa;

ENVIE PREFERENCIALMENTE ATRAVÉS DO NOSSO SITE:

<https://portal.emdec.com.br/webprotocolo ou Aplicativo EMDEC>

Endereço para envio via Correios:

SETRANSP - SECRETARIA DE TRANSPORTES - RUA DR. SALLES OLIVEIRA, 1.028 - VILA INDUSTRIAL -

CAMPINAS/SP - CEP 13035-270. (é importante anotar o assunto no envelope)

PLACA	AIT	COD. INFR	DATA INFR	VALOR RS	PLACA	AIT	COD. INFR	DATA INFR	VALOR RS
AAJ3H27	A051317123	76331	09/11/2022	293,47	ACD9J97	Q138994457	74550	04/11/2022	130,16
ACU9H70	Q138967407	74550	05/11/2022	130,16	AES2874	A008080990	60501	10/11/2022	293,47
AEW6400	A042906553	54600	02/11/2022	130,16	AGH5073	Q139036707	74630	05/11/2022	195,23
AJS4703	Q139033177	74630	05/11/2022	195,23	AKS8520	A003884498	52070	10/11/2022	88,38
AKU4607	A004903380	75870	10/11/2022	293,47	ANA4675	Q139070907	74630	05/11/2022	195,23
AOT1507	A046914640	55412	10/11/2022	195,23	AQT5H85	A043305340	60412	07/11/2022	195,23
ATY0248	Q139036807	74630	05/11/2022	195,23	AU15H18	Q138928677	74550	04/11/2022	130,16
AVD2529	A001036120	54870	09/11/2022	195,23	AWO0110	A050912800	55412	09/11/2022	195,23
AWP8387	Q139063207	74550	04/11/2022	130,16	AYQ4517	A048916399	55412	07/11/2022	195,23
BBS7919	A004273581	76331	10/11/2022	293,47	BDE1F86	A051126980	76331	10/11/2022	293,47
BDV1J28	Q139060787	74550	04/11/2022	130,16	BEE1D91	Q139020857	74550	04/11/2022	130,16
BEE1D91	A004486836	76331	09/11/2022	293,47	BEQ9H26	A003449651	60501	09/11/2022	293,47
BEV8I56	A001904602	55500	09/11/2022	130,16	BEY8J33	Q139026577	74550	04/11/2022	130,16
BKJ5444	Q139058257	74550	05/11/2022	130,16	BIM1267	A003449570	58511	09/11/2022	130,16
BJP9584	Q138897767	74550	05/11/2022	130,16	BKU2435	A053906738	76331	10/11/2022	293,47
BLZ4H54	Q138908217	74710	04/11/2022	880,41	BMA2230	A007709070	51851	10/11/2022	195,23
BMA6779	A005677791	51851	09/11/2022	195,23	BMM4890	Q138967837	74630	05/11/2022	195,23
BNB8E27	A050321046	55412	10/11/2022	195,23	BOZ0112	A048916623	55412	09/11/2022	195,23
BRB2867	A002480873	58511	07/11/2022	130,16	BR12120	Q138815607	60503	08/11/2022	293,47
BXS3220	A007893491	60501	10/11/2022	293,47	BTG7670	A004903682	51852	10/11/2022	195,23
BTP3956	A047710428	55412	09/11/2022	195,23	BTZ5399	A003657556	54521	10/11/2022	195,23
BUH9333	A047504968	55500	09/11/2022	130,16	BU16656	A003657564	54521	10/11/2022	195,23
BVX9552	A058105415	51851	10/11/2022	195,23	BVW6329	A046312739	55412	09/11/2022	195,23
BXD8A57	A004903615	75870	10/11/2022	293,47	BXL8095	A048122457	51851	10/11/2022	195,23
BXQ1432	Q138932857	74550	04/11/2022	130,16	BXQ1432	Q139057817	74550	05/11/2022	130,16
BXZ1G94	Q139031967	74550	05/11/2022	130,16	BY12A47	A004696440	55500	10/11/2022	130,16
BYJ0D42	Q139042197	74630	04/11/2022	195,23	BYJ0J06	Q139034607	74630	04/11/2022	195,23
BYL3657	Q138989947	74550	04/11/2022	130,16	BYL4B15	A013641725	70481	02/11/2022	293,47
BYQ8599	A001904750	55500	09/11/2022	130,16	BYU0722	Q138897877	74550	05/11/2022	130,16
BYW0090	Q139069367	74550	04/11/2022	130,16	BZF5760	A051905262	76331	10/11/2022	293,47
BZR6E49	Q139032517	74550	05/11/2022	130,16	BZX3D65	Q138905247	74550	04/11/2022	130,16
CAC7340	A004903240	75870	10/11/2022	293,47	CAL5011	A007709046	73662	10/11/2022	130,16
CC19748	A052104786	54521	09/11/2022	195,23	CCJ2763	Q138981807	74550	05/11/2022	130,16
CC25675	Q139055177	74630	05/11/2022	195,23	CCR8050	A003496338	58511	09/11/2022	130,16
CEV7913	A011640926	76331	09/11/2022	293,47	CEV8483	A007709062	51851	10/11/2022	195,23
CFE9C73	Q139053967	74550	04/11/2022	130,16	CFV6544	Q138914157	74550	05/11/2022	130,16
CFZ8435	Q138909107	74550	04/11/2022	130,16	CGB6493	Q139014707	74550	05/11/2022	130,16
CGT3486	Q139063867	74550	04/11/2022	130,16	CHE8626	A048916615	54600	09/11/2022	130,16
CIV0330	A048916801	55412	10/11/2022	195,23	CJL0892	A003657521	51851	09/11/2022	195,23
CJY0909	A045105314	76331	10/11/2022	293,47	CJV8799	A048510678	55412	10/11/2022	195,23
CJY2676	A048122406	57030	10/11/2022	130,16	CKU0E97	A048510660	55412	10/11/2022	195,23
CK									

DFRS364	Q139063757	74550	04/11/2022	130,16	DFU6891	A003254770	68580	09/11/2022	293,47	EDD5726	A047912357	51851	09/11/2022	195,23	EDF0139	A045304210	55500	09/11/2022	130,16
DFU8G75	A054702508	55411	09/11/2022	195,23	DFY6D76	A048916658	55412	09/11/2022	195,23	EDF9I73	Q139069037	74550	04/11/2022	130,16	EDK8405	Q138850357	74550	05/11/2022	130,16
DFZ3538	Q138613207	60503	04/11/2022	293,47	DFZ4421	A016052658	76331	10/11/2022	293,47	EDL4965	Q138815487	60503	08/11/2022	293,47	EDL9D01	Q138911737	74550	04/11/2022	130,16
DGA5984	Q139035157	74550	04/11/2022	130,16	DGC4496	A004903674	51851	10/11/2022	195,23	EDR7554	A046518825	55417	09/11/2022	195,23	EEE8689	A050514880	55412	09/11/2022	195,23
DGI4267	A047710380	55412	09/11/2022	195,23	DGU9059	A045105284	76331	10/11/2022	293,47	EEP6533	A051126930	76331	10/11/2022	293,47	EEQ0H84	Q139056717	74550	05/11/2022	130,16
DGW2148	A045505800	55500	09/11/2022	130,16	DGX9348	A003449597	58511	09/11/2022	130,16	EER7976	A004903526	75870	10/11/2022	293,47	EESSD35	Q139029767	74630	04/11/2022	195,23
DHG7H67	A048510627	75870	10/11/2022	293,47	DHT5651	A047912365	55412	09/11/2022	195,23	EEU4245	Q138547747	74550	03/11/2022	130,16	EFE9A44	A007104722	58191	09/11/2022	880,41
DHV9181	A004903658	75870	10/11/2022	293,47	DHY7072	Q138961457	74550	05/11/2022	130,16	EFS4A74	A047912381	75870	09/11/2022	293,47	EFZ7074	A050321011	76331	09/11/2022	293,47
DIF6E96	Q138906017	74550	04/11/2022	130,16	DIM0940	A051905270	51851	10/11/2022	195,23	EGC0107	Q138912947	74550	04/11/2022	130,16	EGC2951	A003884463	54600	09/11/2022	130,16
DIT6F28	A050912842	55412	09/11/2022	195,23	DIU0394	A057902796	76332	09/11/2022	293,47	EGL4037	A041711260	51851	10/11/2022	195,23	EGM1513	A048916550	76331	08/11/2022	293,47
DIU2169	Q139059577	74630	05/11/2022	195,23	DIY6953	A004903500	75870	10/11/2022	293,47	EGO3415	Q138850907	74550	05/11/2022	130,16	EGT7890	Q138994237	74630	04/11/2022	195,23
DJW1735	Q139053757	74710	04/11/2022	880,41	DKD2029	A046312682	55412	09/11/2022	195,23	EGW5211	A044707124	54525	10/11/2022	195,23	EGW6271	A051317140	51851	09/11/2022	195,23
DKD8427	Q138876757	74550	04/11/2022	130,16	DKE2329	A046914585	55412	10/11/2022	195,23	EHH0852	A046914569	57030	10/11/2022	130,16	EHT9838	Q139040987	74630	04/11/2022	195,23
DKK8J63	A009843106	60501	09/11/2022	293,47	DKM1316	Q139029657	74630	04/11/2022	195,23	EIF7902	A010053423	76331	09/11/2022	293,47	EIL2228	A057902842	51851	09/11/2022	195,23
DKT6858	A004903364	75870	10/11/2022	293,47	DKT8H36	A004273565	73662	09/11/2022	130,16	EIQ4027	A004696458	55500	10/11/2022	130,16	EIS7172	A007104764	75870	09/11/2022	293,47
DLN3348	Q139072887	74630	04/11/2022	195,23	DLQ0181	Q138911627	74550	04/11/2022	130,16	EIX2128	A008645289	60501	10/11/2022	293,47	EIX2128	A008645297	51851	10/11/2022	195,23
DLQ1041	Q139060567	74550	04/11/2022	130,16	DMNS575	A050321062	55412	10/11/2022	195,23	EIX2251	A053906614	75870	08/11/2022	293,47	EIX3000	A003449546	76331	09/11/2022	293,47
DMNS560	Q139056477	74550	05/11/2022	130,16	DMO0341	A052305994	51851	10/11/2022	195,23	EJC1650	Q138973557	54600	09/11/2022	130,16	EJE5714	A049911005	76331	10/11/2022	293,47
DMO4806	A048916704	55413	09/11/2022	195,23	DMP7D22	Q139075857	74550	05/11/2022	130,16	EJH9451	A048916631	55412	09/11/2022	195,23	EJ2552	A048122465	76331	10/11/2022	293,47
DMU2D17	A001904785	51851	10/11/2022	195,23	DMU5479	A054702478	55500	09/11/2022	130,16	EJL6B85	Q138980707	74550	04/11/2022	130,16	EJM8I00	Q138196737	60503	13/10/2022	293,47
DMWOC82	A048510694	55412	10/11/2022	195,23	DMW6170	Q138975207	74550	05/11/2022	130,16	EJTOG23	Q139032187	74550	05/11/2022	130,16	EJTSI33	Q138994017	74550	04/11/2022	130,16
DNE6925	A006883913	51851	10/11/2022	195,23	DNS3119	A015454388	60412	09/11/2022	195,23	EJU8873	A054702486	54522	09/11/2022	195,23	EJX7J17	Q138876207	74550	04/11/2022	130,16
DNV4113	Q138612537	60503	04/11/2022	293,47	DNY7703	A004903593	75870	10/11/2022	293,47	EKF2096	Q138814717	74550	08/11/2022	130,16	EKG6840	Q138912837	74630	04/11/2022	195,23
DOF8309	Q139058807	74630	05/11/2022	195,23	DOGS342	Q138989727	74550	04/11/2022	130,16	EKG6840	Q138973557	74550	05/11/2022	130,16	EKN0B27	A003449635	58511	09/11/2022	130,16
DOGS342	Q138912177	74550	04/11/2022	130,16	DOM5209	A051905254	76331	10/11/2022	293,47	EKN2G39	A009053954	76331	09/11/2022	293,47	EKN5012	A003657610	55500	10/11/2022	130,16
DON2J44	A048510724	55412	10/11/2022	195,23	DOR6579	Q139059807	74550	05/11/2022	130,16	EKN6398	A004903283	75870	10/11/2022	293,47	EKN7238	A004903321	75870	10/11/2022	293,47
DOXR8523	Q138902277	74550	04/11/2022	130,16	DPH8535	Q138931107	74550	04/11/2022	130,16	EKN8938	A004903305	75870	10/11/2022	293,47	EKZ3639	Q138974217	74550	04/11/2022	0,00
DPJ3729	A058105407	51851	10/11/2022	195,23	DPN8H81	Q138912397	74630	04/11/2022	195,23	EKZ8514	A048916844	55412	10/11/2022	195,23	EKZ9059	A048916666	54600	09/11/2022	130,16
DPV1116	A048122473	54521	10/11/2022	195,23	DPV4288	Q138911847	74550	05/11/2022	130,16	ELA9B62	A010053440	76331	09/11/2022	293,47	ELLAC38	A047710436	55412	10/11/2022	195,23
DPV5846	Q139080697	74550	04/11/2022	130,16	DPW9916	Q138913057	74550	05/11/2022	130,16	ELT5556	Q139069147	74630	04/11/2022	195,23	EJEA6F23	A048122546	76331	10/11/2022	293,47
DQC9368	A050912834	55412	09/11/2022	195,23	DQI3J21	Q139033727	74550	05/11/2022	130,16	EMD3904	Q139069257	74630	04/11/2022	195,23	EMH5121	A051121797	55412	10/11/2022	195,23
DQI7022	A050514332	76331	01/11/2022	293,47	DQI7973	A004903291	75870	10/11/2022	293,47	EML2999	A004273620	57380	10/11/2022	293,47	EMM3A64	A052104719	76331	09/11/2022	293,47
DQI8660	Q139017667	74550	05/11/2022	130,16	DQJ1E78	A049316409	76252	07/11/2022	0,00	EMN3D50	A004903739	76332	10/11/2022	293,47	EMP6397	A048122538	51851	10/11/2022	195,23
DQJ9505	Q139019867	74550	04/11/2022	130,16	DQK1924	A057902800	76331	09/11/2022	293,47	EMQ3A35	A042506709	60501	07/11/2022	293,47	ENA2977	A045304279	55500	09/11/2022	130,16
DQW0750	A046518922	55412	09/11/2022	195,23	DQW8517	A048510791	55412	10/11/2022	195,23	ENEC637	A0048916739	76331	09/11/2022	293,47	ENGZ226	A0010639053	55500	10/11/2022	0,00
DRB2B17	Q138975537	74630	05/11/2022	195,23	DRD0731	Q138944077	74550	04/11/2022	130,16	ENG7162	Q138916797	74550	05/11/2022	130,16	ENH6339	Q138906237	74550	04/11/2022	130,16
DRD2124	A057902850	73662	09/11/2022	130,16	DRL5085	A004696431	54521	09/11/2022	195,23	ENH7275	Q139068927	74550	04/11/2022	130,16	ENI1C88	A051127049	58432	10/11/2022	195,23
DRP7G09	Q139030427	74550	04/11/2022	130,16	DRR6E59	A046518868	55414	09/11/2022	195,23	ENT1152	A047912284	55412	09/11/2022	195,23	ENT2770	Q138899637	74550	05/11/2022	130,16
DRR8326	A011042964	51851	10/11/2022	195,23	DRU3162	Q138982687	74550	05/11/2022	130,16	ENY5189	Q138815047	60503	08/11/2022	293,47	EOF6108	A004903410	75870	10/11/2022	293,47
DSB1810	A048122376	57030	10/11/2022	130,16	DSF3174	A004903488	75870	10/11/2022	293,47	EOH3087	A004903470	75870	10/11/2022	293,47	EOL5150	A046518876	55414	09/11/2022	195,23
DSH0675	A004903330	75870	10/11/2022	293,47	DSH0928	A020056174	55250	09/11/2022	130,16	EOL6005	A041711252	76331	10/11/2022	293,47	EOL6132	A046518973	60501	09/11/2022	293,47
DSN6803	A001036139	76331	09/11/2022	293,47	DSO2247	A004903712	51851	10/11/2022	195,23	EOL7141	A051127189	60501	10/11/2022	293,47	EOL8640	Q138902827	74550	04/11/2022	130,16
DSU9803	A046518809	51930	09/11/2022	293,47	DSZ8099	A048122449	57030	10/11/2022	130,16	EOL9861	Q139041107	74630	04/11/2022	195,23	EOM2E07	A048916763	55412	09/11/2022	195,23
DTH5929	A041711201	60501	10/11/2022	293,47	DTL1836	A051317174	60502	10/11/2022	293,47	EOO3661	Q138815377	74550	08/11/2022	0,00	EOR0254	Q138991817	74630	04/11/2022	195,23
DTP8069	A051127138	55412	09/11/2022	195,23	DTR0219	A001264956	75870	10/11/2022	293,47	EOS0422	Q138922307	74550	04/11/2022	130,16	EOV1J19	A050321038	76251	10/11/2022	293,47
DTX5520	A047912250	55412	09/11/2022	195,23	DTX6040	A050912753	60501	09/11/2022	293,47	EOX0429	A004903186	60412	10/11/2022	195,23	EOX5X83	Q138911297	74550	04/11/2022	130,16
DTX6940	A050912761	55412	09/11/2022	195,23	DTX9894	Q138858827	74550	04/11/2022	130,16	EOX8747	Q138908877	74550	04/11/2022	130,16	EOZ0408	Q139032957	74550	04/11/2022	130,16
DUG0143	A004903356	75870	10/11/2022	293,47	DUG3B08	A051127162	55412	10/11/2022	195,23	EPD6579	A003884480	76331	10/11/2022	293,47	EPL0C27	A032016440	55411	10/11/2022	195,23
DUIJ6494	A047912306	55412	09/11/2022	195,23	DUR3927	A050115799	55500	05/11/2022	130,16	EPM0A53	A045105292	60501	10/11/2022	293,47	EPN7143	A050514944	55412	09/11/2022	195,23
DUT1804	A004903348	75870	10/11/2022	293,															

EW59C61	A003254761	68580	09/11/2022	293,47	EWU7H92	Q139080477	74550	04/11/2022	130,16	FPA8143	Q138909647	74630	04/11/2022	195,23	FPH7321	Q139072997	74710	04/11/2022	880,41
EWV6I99	Q138903607	74550	05/11/2022	130,16	EWZ7440	Q138994677	74550	04/11/2022	130,16	FPL5485	A004903720	60501	10/11/2022	293,47	FPN2585	A051127154	55412	10/11/2022	195,23
EXC6A05	A046312747	51851	09/11/2022	195,23	EXO8H75	A005677783	76331	09/11/2022	293,47	FP9A74	Q139040107	74550	05/11/2022	130,16	FPSC89	A015845425	75870	10/11/2022	293,47
EXS1020	A005677759	76331	09/11/2022	293,47	EXX7E98	Q138913167	74550	05/11/2022	130,16	FPT8590	A004273573	55090	10/11/2022	130,16	FPW2265	Q138930877	74630	05/11/2022	195,23
EYD1539	A004903755	54870	10/11/2022	195,23	EYD1546	Q138906067	74550	04/11/2022	130,16	FPY2529	A045304228	55500	09/11/2022	130,16	FQL5B22	A007104748	75870	09/11/2022	293,47
EYD1758	A046914534	51852	10/11/2022	195,23	EYD4883	A046312720	55412	09/11/2022	0,00	FQR3593	A051127260	54521	10/11/2022	195,23	FQR9B56	Q139060017	74550	04/11/2022	130,16
EYE4E55	A048916798	76331	10/11/2022	293,47	EYG2237	A050514871	51851	09/11/2022	195,23	FQV0C37	Q139018767	74550	04/11/2022	130,16	FQX4714	Q138911957	74550	05/11/2022	130,16
EYG7768	Q138898867	74550	05/11/2022	130,16	EYG9507	Q138922407	74550	04/11/2022	130,16	FQX7C25	Q139018437	74550	04/11/2022	130,16	FRE9286	A004903518	75870	10/11/2022	293,47
EYL1546	A047710401	55412	09/11/2022	195,23	EYO9A55	A010248097	76331	09/11/2022	293,47	FR15D36	Q138928897	74550	04/11/2022	130,16	FRK5F80	A004903631	75870	10/11/2022	293,47
EYX6167	Q138903597	74550	05/11/2022	130,16	EZE4325	A001904718	55500	09/11/2022	130,16	FRO0H00	A046312674	55412	09/11/2022	195,23	FRP0856	A050515502	55412	09/11/2022	195,23
EZO4D95	A053505113	60501	03/11/2022	293,47	EZO4302	A010053431	76331	09/11/2022	293,47	FRQ2D69	A003884340	60501	09/11/2022	293,47	FRQ2D69	A003884358	60501	09/11/2022	293,47
EZQ3551	A051127120	76331	10/11/2022	293,47	EZY3030	Q138913497	74550	05/11/2022	130,16	FRT1775	A004273603	51851	10/11/2022	195,23	FRT0120	Q139060897	74630	04/11/2022	195,23
EZZ2007	A009053946	60501	09/11/2022	293,47	EZZ3555	Q139060907	74550	04/11/2022	130,16	FRW4645	A048916747	54600	09/11/2022	130,16	FSE2F21	A042109459	76331	03/11/2022	293,47
EZZ4D11	Q139073007	74550	04/11/2022	130,16	FAN0G02	Q138984117	74550	05/11/2022	130,16	FSH9B14	A052306001	54521	10/11/2022	195,23	FSI7170	Q138913827	74630	05/11/2022	195,23
FAP9080	A048510635	76331	10/11/2022	293,47	FAOQ1G64	A004903259	75870	10/11/2022	293,47	FSI7170	Q138939907	74550	05/11/2022	130,16	FSJ1G28	Q138983787	74550	05/11/2022	130,16
FAW2820	Q139028997	74630	05/11/2022	195,23	FBD0791	A003657548	55500	10/11/2022	130,16	FSO2C16	Q139079927	74550	04/11/2022	130,16	FSV5C64	A048916593	55412	09/11/2022	0,00
FBH0H12	Q139065187	74550	04/11/2022	130,16	FBT0923	A001904777	60501	09/11/2022	293,47	FSZ7371	A051127090	55412	10/11/2022	195,23	FTD6600	A003884439	76331	09/11/2022	293,47
FBI1612	Q138181007	74550	10/10/2022	130,16	FBT4886	Q138973447	74550	04/11/2022	130,16	FTE2617	A002694474	76331	10/11/2022	293,47	FTH5731	A050116078	55412	09/11/2022	195,23
FBT8369	Q139073987	74550	04/11/2022	130,16	FBT8369	Q139074207	74550	04/11/2022	130,16	FTI5J34	Q139034937	74550	04/11/2022	130,16	FTM2366	A052505004	76331	10/11/2022	293,47
FBU3067	A052104700	76331	09/11/2022	293,47	FBW9980	A009843084	75870	09/11/2022	293,47	FTN2C85	A001904769	55500	09/11/2022	130,16	FTU8A71	A046518981	54521	09/11/2022	195,23
FBW9980	A009843092	51851	09/11/2022	195,23	FBX9687	A001264867	75870	08/11/2022	293,47	FTW6318	A002480997	73662	10/11/2022	130,16	FTZ3G02	Q139059467	74550	05/11/2022	130,16
FBZ1597	A001904793	76331	10/11/2022	293,47	FBZ3105	Q138922517	74550	04/11/2022	130,16	FUA8E02	A049911030	55500	10/11/2022	130,16	FUA9D65	Q139074757	74550	04/11/2022	130,16
FBZ3378	Q139072117	74550	04/11/2022	130,16	FCD7D68	Q138905807	74550	04/11/2022	130,16	FUD5C67	Q138875217	74550	05/11/2022	130,16	FUH2625	A004903224	75870	10/11/2022	293,47
FCO1J20	Q138937477	74550	04/11/2022	130,16	FCQ6720	A001904610	55500	09/11/2022	0,00	FUM0203	Q139076187	74550	05/11/2022	130,16	FUN6133	A004273611	76331	10/11/2022	293,47
FCSC07	A003657300	76331	08/11/2022	293,47	FCT1C55	A004903372	75870	10/11/2022	293,47	FUO7F16	Q139064197	74550	04/11/2022	130,16	FUQ1887	A046914577	57030	10/11/2022	130,16
FCV6C14	A015845433	55500	10/11/2022	130,16	FDA5510	A048916836	55412	10/11/2022	195,23	FUI1E85	A049911048	55412	10/11/2022	195,23	FUV9A85	A001466265	55500	09/11/2022	130,16
FDH1549	A004903569	75870	10/11/2022	293,47	FDO4446	Q139034277	74550	05/11/2022	130,16	FUV9B48	Q138815597	74550	08/11/2022	130,16	FUW2019	A004903577	75870	10/11/2022	293,47
FDO8894	A041711279	73662	10/11/2022	130,16	FDO9D57	Q138983897	74550	05/11/2022	130,16	FUW8857	Q138815157	74550	08/11/2022	130,16	FUY7485	Q138938907	74550	04/11/2022	130,16
FDR4710	Q138991707	74550	04/11/2022	130,16	FDS4G96	A052306028	60502	10/11/2022	293,47	FV2F246	A051127200	55412	10/11/2022	195,23	FV8C466	Q139063317	74550	04/11/2022	130,16
FDI4767	Q139028007	74630	05/11/2022	195,23	FDU1549	Q138905577	74550	04/11/2022	130,16	FVS8538	Q138903047	74630	04/11/2022	195,23	FVV5566	A046914658	55412	10/11/2022	195,23
FDU9138	A048916720	57380	09/11/2022	293,47	FEA0271	A047710444	55412	09/11/2022	195,23	FVW3D12	A049911021	76331	10/11/2022	293,47	FWF7F60	A041711244	76331	10/11/2022	293,47
FEB0321	A003657580	55250	10/11/2022	130,16	FEF6J77	Q138902057	74550	04/11/2022	130,16	FWK4H01	A046312712	76331	09/11/2022	293,47	FWK4I71	Q138876537	74630	04/11/2022	195,23
FEA4B66	Q138694927	74550	04/11/2022	130,16	FEI8333	Q139054847	74550	05/11/2022	130,16	FWK6F46	A051127103	55412	10/11/2022	195,23	FWV1J20	A004903542	75870	10/11/2022	293,47
FEM0217	Q138916357	74550	04/11/2022	130,16	FEJ0908	A004903445	75870	10/11/2022	293,47	FWX2A05	A003657602	51851	10/11/2022	195,23	FXF5510	A001904670	55500	09/11/2022	130,16
FEF5F69	A047912292	55412	09/11/2022	195,23	FEF7231	Q138980377	74550	04/11/2022	130,16	FXM8169	A048916828	55412	10/11/2022	195,23	FXV9945	A046518841	55412	09/11/2022	195,23
FEF8917	Q138937667	74550	04/11/2022	130,16	FER6090	Q139065307	74550	04/11/2022	130,16	FXW3D43	Q138902717	74550	04/11/2022	130,16	FXW3D43	Q138933957	74550	05/11/2022	130,16
FFJ0816	A041711210	76331	10/11/2022	293,47	FFM2G51	A051317158	76331	09/11/2022	293,47	FYD0A80	Q138975867	74550	05/11/2022	130,16	FYG3G57	A046914003	60501	04/11/2022	293,47
FFOR482	Q138914047	74630	05/11/2022	195,23	FFW6174	A004903216	75870	10/11/2022	293,47	FYG6463	A050116019	55412	09/11/2022	195,23	FYJ0B66	A042506792	76331	09/11/2022	293,47
FGD5121	A004273590	76331	10/11/2022	293,47	FGG7E32	A048510619	51851	10/11/2022	195,23	FYL9130	Q138912727	74550	04/11/2022	130,16	FYO1189	Q139059797	74550	05/11/2022	130,16
FGN0882	A003039224	55500	09/11/2022	130,16	FGO1438	A004903194	75870	10/11/2022	293,47	FYP0798	Q139023717	74550	05/11/2022	130,16	FYT4620	Q138915037	74550	04/11/2022	130,16
FGO1759	A003884412	54522	09/11/2022	195,23	FGO2164	Q138913607	74550	05/11/2022	130,16	FYU3C58	A009843114	60501	09/11/2022	293,47	FYZ1344	A003884382	55411	09/11/2022	195,23
FGR3036	A051317166	60412	09/11/2022	195,23	FGR3442	A004273557	55500	09/11/2022	130,16	FZA1D18	A050514995	55412	09/11/2022	195,23	FZB1919	A049911064	55412	10/11/2022	195,23
FGT4999	Q139033507	74550	05/11/2022	130,16	FGT7078	A046914542	57030	10/11/2022	130,16	FZB8428	A050514936	55412	09/11/2022	195,23	FZB6B86	A012438853	76331	09/11/2022	293,47
FGU9G20	A001904726	55500	09/11/2022	130,16	FGV1A36	Q138914377	74550	04/11/2022	130,16	FZK2C62	A050912770	55412	09/11/2022	195,23	FZL8A49	Q138992367	74550	04/11/2022	130,16
FHA9103	A050912788	76331	09/11/2022	293,47	FHH8445	A003884374	51851	09/11/2022	195,23	FZQ6A04	A041711317	76331	10/11/2022	293,47	FZT9555	A003657513	60501	09/11/2022	293,47
FHD2D45	A046914623	55412	10/11/2022	195,23	FHC2876	Q138900077	74550	05/11/2022	130,16	FZV2J64	Q138966847	74550	04/11/2022	130,16	FZV4823	A041907769	58191	10/11/2022	880,41
FHI1H27	A051127030	73662	10/11/2022	130,16	FHF0D07	A050116035	55412	09/11/2022	0,00	FZY8A69	A010639029	73662	09/11/2022	130,16	FZC3785	A050514979	55412	09/11/2022	195,23
FHR6A46	A047710398	55412	09/11/2022	195,23	FHT9974	Q138904697	74550	04/11/2022	130,16	GAD8933	Q138911307	74550	04/11/2022	130,16	GAD9174	A008645254	60501	09/11/2022	293,47
FWH4G25	A050116000	55412	09/11/2022	195,23	FWH4315	A004486852	57380	10/11/2022	293,47	GAH3320	A048510600	51851	10/11/2022	195,23	GAH7J98	Q138909317	74550	04/11/2022	130,16
FI06D90	A050116060	73662	09/11/2022	130,16</															

GGW0E25	A046914631	76331	10/11/2022	293,47	GGW0350	A047710410	55412	09/11/2022	195,23
GGW3809	A050116043	55412	09/11/2022	195,23	GGX1812	Q138907887	74550	04/11/2022	130,16
GGX5E83	Q139019317	74550	04/11/2022	130,16	GGZ0D44	Q139033617	74550	05/11/2022	130,16
GHA1B64	A052104743	76331	09/11/2022	293,47	GHB0135	Q138902607	74550	04/11/2022	130,16
GHC9H56	Q138962887	74550	05/11/2022	130,16	GHH9H32	Q139035817	74550	05/11/2022	130,16
GHQ6024	A052104670	60501	09/11/2022	293,47	GHR9369	A001904696	55500	09/11/2022	130,16
GHS5E38	Q138980267	74550	04/11/2022	130,16	GHV3142	A003884455	58000	09/11/2022	195,23
GHW4C47	Q138979607	74630	04/11/2022	0,00	GID0F79	A052205960	58512	10/11/2022	130,16
GID1D29	A050321054	55412	10/11/2022	195,23	GID3B68	A052104638	55500	06/11/2022	130,16
GIH9744	A007104780	55500	10/11/2022	130,16	GIG6G48	Q139073217	74550	04/11/2022	130,16
GIJ6B08	A047912330	55412	09/11/2022	195,23	GIM9C28	A051127014	76331	10/11/2022	293,47
GIN1C45	A052104697	76331	01/11/2022	293,47	GIP5240	A052104760	54521	09/11/2022	195,23
GIS3750	A001904645	55500	09/11/2022	130,16	GIT3D04	A051126999	60501	10/11/2022	293,47
GIT9089	Q138981917	74550	05/11/2022	130,16	GIW4J35	Q138719907	74630	05/11/2022	195,23
GIX9406	A041711295	76332	10/11/2022	293,47	GIZ1I68	Q139024487	74630	05/11/2022	195,23
GJB3Z48	Q139063047	74550	04/11/2022	130,16	GJG5044	A048916771	54600	09/11/2022	130,16
GJH9G62	Q139059357	74550	05/11/2022	130,16	GJO2595	Q138990277	74550	04/11/2022	130,16
GJQ3389	A046312704	55412	09/11/2022	195,23	GJV5D08	A003657475	60501	09/11/2022	293,47
GJWSG86	A050912818	55412	09/11/2022	195,23	GJY1B27	A048122520	56222	10/11/2022	88,38
GKD1504	A051905289	76331	10/11/2022	293,47	GKD1645	A003884242	60501	04/11/2022	293,47
GKF9B82	A001904661	55500	09/11/2022	130,16	GKG2A86	Q138876867	74630	04/11/2022	195,23
GKG8J48	A041711228	76332	10/11/2022	293,47	GMT0125	A046518833	55414	09/11/2022	195,23
GRF4190	Q139028777	74550	04/11/2022	130,16	GRY5G07	A005677767	51851	09/11/2022	195,23
GVG2501	A049315860	55412	01/11/2022	195,23	GRWX7425	A046914615	55412	10/11/2022	195,23
GXR0276	Q138930987	74550	05/11/2022	130,16	GYM2735	A009053962	75870	09/11/2022	293,47
HAO8522	Q139056277	74630	05/11/2022	195,23	HCG8B36	A008645262	51930	10/11/2022	293,47
HDT5C13	A047710460	55412	09/11/2022	195,23	HEWH26	Q139036917	74550	05/11/2022	130,16
HFH8053	A011640934	54522	10/11/2022	195,23	HHQ8155	A009843050	76841	09/11/2022	130,16
HJF1J71	A044707132	55500	10/11/2022	130,16	HKU6335	A046518850	55412	09/11/2022	195,23
HOF3G46	A009843068	76331	09/11/2022	293,47	HRY9503	A048510643	75870	10/11/2022	293,47
HZN9456	Q139071127	74550	05/11/2022	130,16	ILX4G43	A053705120	57380	09/11/2022	293,47
IYE8306	Q138932747	74550	04/11/2022	130,16	JFX7B56	A045105306	76331	10/11/2022	293,47
JFZ2737	Q139057927	74550	05/11/2022	130,16	JNTE70	A041907742	76331	10/11/2022	293,47
JKP1H56	Q139026247	74710	04/11/2022	880,41	KKI2242	A047504950	54521	09/11/2022	195,23
KKX8A79	A003884390	76332	09/11/2022	293,47	KKN9523	A004903313	75870	10/11/2022	293,47
KOM6506	A004486844	60412	10/11/2022	195,23	KQL4495	A048916810	55412	10/11/2022	195,23
KQN4H62	A003884471	76331	10/11/2022	293,47	KRN9170	Q138902167	74630	04/11/2022	195,23
LHW8073	Q138911407	74550	04/11/2022	130,16	LLZ4361	A045304236	55500	09/11/2022	130,16
LMV2B16	A047710452	55412	09/11/2022	195,23	LNQ5914	A005677775	51851	09/11/2022	195,23
LSA8F43	A051905238	76331	09/11/2022	293,47	MDN3H63	Q138876647	74550	04/11/2022	130,16
MFZ3281	A052306010	76331	10/11/2022	293,47	MGL7189	Q139071017	74550	05/11/2022	130,16
MXK6J06	Q138982807	74550	05/11/2022	130,16	MNA6J12	Q138392757	74550	26/10/2022	130,16
MNM3799	A050515029	54600	09/11/2022	130,16	MRX4080	A045105276	60501	10/11/2022	293,47
MSD1134	Q139032737	74550	05/11/2022	130,16	MTY2619	A047912268	55412	09/11/2022	195,23
MWX3814	A004903704	51851	10/11/2022	195,23	MXD4532	A004903399	75870	10/11/2022	293,47
NBX2E20	A003449686	76332	09/11/2022	293,47	NGQ2978	A004903453	75870	10/11/2022	293,47
NMH8426	Q138614077	74550	04/11/2022	130,16	NQM9J23	A048916755	55412	09/11/2022	195,23
OAC0515	A004903747	60412	10/11/2022	195,23	ODH8039	Q139026357	74550	04/11/2022	130,16
OGD4690	Q139069477	74550	04/11/2022	130,16	OIL0022	A048510775	55412	10/11/2022	195,23
OLR8J42	A048916852	55412	10/11/2022	195,23	OMD4042	A050321003	55412	09/11/2022	195,23
OOG1H97	Q139064967	74550	04/11/2022	130,16	OQY5362	A045304260	55500	09/11/2022	130,16
OPD2B20	A003884447	76332	09/11/2022	293,47	OPV9781	A001264948	58511	10/11/2022	130,16
OQ65672	Q138614077	60503	01/11/2022	293,47	PDM7G65	Q138982577	74550	05/11/2022	130,16
PFC8579	Q138914267	74550	04/11/2022	130,16	PFC8579	Q138923407	74550	05/11/2022	130,16
PFQ7E75	A048122350	51851	10/11/2022	195,23	PSG4646	Q139073327	74550	04/11/2022	130,16
PVJ3127	A003657530	60412	09/11/2022	195,23	PWR6D11	A048510686	55412	10/11/2022	195,23
PWW4046	Q138995777	74630	05/11/2022	195,23	PYK3021	A003884420	76332	09/11/2022	293,47
PYP7009	A003449643	58511	09/11/2022	130,16	PYU7172	A001904734	55500	09/11/2022	130,16
PZK5470	Q139011727	74550	04/11/2022	130,16	PZT6428	Q13886987	74550	04/11/2022	130,16
PZW2E12	A050321020	55414	09/11/2022	195,23	QAK0749	A007104799	55500	10/11/2022	0,00
QCZ5H67	Q138358107	74630	27/10/2022	195,23	QHI6422	Q139037687	74550	04/11/2022	130,16
QKI2941	A049911013	76331	10/11/2022	293,47	QMV5B93	Q139018217	74550	04/11/2022	130,16
QMW2A19	A003884366	51851	09/11/2022	195,23	QNA0B66	Q138981037	74550	04/11/2022	130,16
QND6F89	Q139027677	74550	04/11/2022	130,16	QNG5F77	A050912737	55412	09/11/2022	195,23
QNH2A10	A048122422	57030	10/11/2022	130,16	QNH8066	A041711309	76331	10/11/2022	293,47
QNJ5299	Q139029007	74550	04/11/2022	0,00	QNL6D78	A048510716	55412	10/11/2022	195,23
QNN6F87	A041711236	76331	10/11/2022	293,47	QOG0927	Q138910967	74630	04/11/2022	195,23
QPA1D76	A050514987	55412	09/11/2022	195,23	QPAR694	Q139024607	74550	05/11/2022	130,16
QPT4A36	A010639037	60501	09/11/2022	293,47	QOD8H53	A023015916	55417	09/11/2022	0,00
QQM5J28	A045105268	76331	10/11/2022	293,47	QOS0D13	A004486828	76331	09/11/2022	293,47
QQA0B01	A042506806	76331	09/11/2022	293,47	QUK2B72	A004903429	75870	10/11/2022	293,47
QUK8H49	Q138982907	74550	05/11/2022	130,16	QUV0H09	Q139069587	74550	04/11/2022	130,16
QXD8I04	A003657599	53800	10/11/2022	130,16	QXF9601	Q138906787	74550	04/11/2022	130,16
QXH2074	A048510708	55412	10/11/2022	195,23	QXJ1J35	A046518914	55412	09/11/2022	195,23
QXT4E95	A050514910	55412	09/11/2022	195,23	RFF8F86	A010639045	76332	10/11/2022	293,47
RFS4E58	A051905246	73662	10/11/2022	0,00	RHN3H77	A048916690	55412	09/11/2022	195,23
RHP5D17	Q138929227	74550	04/11/2022	130,16	RIF6E45	Q138903267	74550	05/11/2022	130,16
RME9I66	Q139040327	74550	05/11/2022	130,16	RMIB52	Q139035047	74550	04/11/2022	130,16
RMM9B31	A052104727	76331	09/11/2022	293,47	RMQ9G10	Q139069807	74550	04/11/2022	130,16
RNC2131	Q139055397	74550	05/11/2022	130,16	RND0E24	Q138903157	74550	05/11/2022	130,16

RNEIB15	A044909630	55500	09/11/2022	130,16	RNH8199	Q138913277	74630	04/11/2022	195,23
RNO5F23	A046518892	55412	09/11/2022	195,23	RNO8D20	Q139063977	74550	04/11/2022	130,16
RNT2D29	Q139034827	74550	04/11/2022	130,16	RNW3E77	A046914496	57030	10/11/2022	130,16
RTD5J13	Q139059907	74630	05/11/2022	195,23	RTI6D87	Q139037027	74550	05/11/2022	0,00
RTJ6C27	A048122554	55414	10/11/2022	195,23	RTK2J84	A048916780	73662	10/11/2022	130,16
RTM5B27	Q138910307	74550	04/11/2022	130,16	RTN3D16	Q138992257	74630	04/11/2022	195,23
RTU2H37	Q139017777	74710	04/11/2022	0,00	RTX9C31	Q139060457	74550	04/11/2022	130,16
RUD5I95	A050116094	76331	09/11/2022	293,47	RUM5C36	A046312666	55412	09/11/2022	195,23
RUN3A71	Q138900187	74550	05/11/2022	130,16	RUPIF61	A051127073	60501	10/11/2022	293,47
RUQ0H71	Q138911517	74550	04/11/2022	130,16	RUZ3A99	Q139026467	74550	04/11/2022	130,16
RVB1B69	Q139061007	74550	04/11/2022	130,16	RVC8A93	Q139070797	74630	05/11/2022	195,23
RVF2I39	Q139018657	74550	04/11/2022	130,16	SDV4B89	A004903550	75870	10/11/2022	293,47
SEV8G88	A050116086	76331	09/11/2022	293,47					

FERNANDO DE CAIRES BARBOSA
Secretário Municipal de Transportes

RESOLUÇÃO Nº 006/2023
EDITAL DE NOTIFICAÇÃO DE PENALIDADE

Considerando o disposto no artigo 24 e seus incisos, da Lei Federal nº 9.503 de 23 de Setembro de 1997, que instituiu o Código de Trânsito Brasileiro;
Considerando que o órgão executivo de trânsito neste município é a Secretaria de Transportes, por força do disposto no artigo 22, inciso VII, da Lei Municipal nº 7.721, de 15 de Dezembro de 1993;

O Secretário Municipal de Transportes, no uso de suas atribuições, com fulcro nos artigos 281 e 282 e seus parágrafos, todos do Código de Trânsito Brasileiro, torna público, nos termos da Resolução do CONTRAN nº 918/22, a relação de Auto de Infração de Trânsito (AIT) com imposição de penalidade processadas em 06/01/2023, por esta Secretaria e notifica os proprietários dos veículos que, caso queiram, terão prazo de 30 (tr

B5A2A89	A001036163	52152	10/11/2022	293,47	BTP3956	A050116280	55412	11/11/2022	195,23	DFP4937	Q139020417	74550	07/11/2022	130,16	DFZ0649	Q138828797	74630	08/11/2022	195,23
BTX4050	A047504976	55500	10/11/2022	130,16	BTZ4037	Q138874227	74550	07/11/2022	130,16	DGB4005	Q138831877	74550	08/11/2022	130,16	DGB5D11	A002694490	73662	11/11/2022	130,16
BU10042	A050515061	51851	10/11/2022	195,23	BU10042	A046519147	51851	10/11/2022	195,23	DGC5318	A013239650	51851	06/11/2022	195,23	DGE1902	Q138822637	74630	08/11/2022	195,23
BUJ2249	Q138826487	60503	08/11/2022	293,47	BUO2H44	A003254907	51851	11/11/2022	195,23	DGK7J07	Q138819997	74550	08/11/2022	130,16	DGL7363	A050515142	51851	10/11/2022	195,23
BUU3859	A004486909	58511	11/11/2022	130,16	BUX6467	Q138762797	74630	07/11/2022	195,23	DGL7844	A004696652	58196	10/11/2022	880,41	DGS3806	Q139016347	74630	06/11/2022	195,23
BVG8868	Q139055947	74550	06/11/2022	130,16	BVN0277	A047710541	55412	11/11/2022	195,23	DGW0092	Q139015807	74550	06/11/2022	130,16	DGW0188	Q138823307	60503	08/11/2022	293,47
BVN9980	A004696504	60501	10/11/2022	293,47	BVT7068	Q138857397	74630	08/11/2022	195,23	DGW4074	Q138819667	60503	08/11/2022	293,47	DGW4182	Q139020307	74630	07/11/2022	195,23
BVY5C92	Q138840567	74550	09/11/2022	130,16	BWF9J11	A049710336	55412	10/11/2022	195,23	DHF2912	A012438861	75870	11/11/2022	293,47	DHF2935	Q138806907	74550	08/11/2022	130,16
BWV0B23	Q139082567	60503	08/11/2022	293,47	BWV0I98	Q138961347	74550	08/11/2022	130,16	DHR8352	Q138864987	74550	07/11/2022	130,16	DHU1B60	A049316697	55412	10/11/2022	195,23
BWZ0563	A002316305	55500	10/11/2022	130,16	BXQ0687	Q139039777	74550	07/11/2022	130,16	DHW2178	Q139024597	74710	05/11/2022	880,41	DHX9560	Q138820877	74550	08/11/2022	130,16
BXQ1432	Q139038567	74550	07/11/2022	130,16	BXQ1432	Q138925377	74550	09/11/2022	130,16	DHY5403	Q138813507	60503	08/11/2022	293,47	DHY6155	A004487026	51851	11/11/2022	195,23
BYE1679	A053105557	51851	11/11/2022	195,23	BY18F77	Q138971467	74630	09/11/2022	195,23	DHJ6400	Q138814847	74550	08/11/2022	130,16	DHZ6401	A051905297	51851	11/11/2022	195,23
BYK0F20	Q139082347	74550	08/11/2022	130,16	BYP5H84	Q138820987	60503	08/11/2022	293,47	DIG6162	Q139077067	74550	06/11/2022	130,16	DI10453	A004696474	51851	10/11/2022	0,00
BYQ6E28	Q139013927	74550	05/11/2022	130,16	BYW0A56	Q138933737	74550	07/11/2022	130,16	DIJ5H51	A049506798	55412	07/11/2022	195,23	DI09828	Q138799207	74550	08/11/2022	130,16
BYW3D26	A045105365	60501	11/11/2022	293,47	BZAO849	A011640950	76331	11/11/2022	293,47	DIP2839	Q138937037	74550	07/11/2022	0,00	DIQ6561	A050116183	51851	10/11/2022	195,23
BZB9445	Q138982027	74550	05/11/2022	130,16	BZF9I71	Q138921197	74630	08/11/2022	195,23	DIR2380	Q138826927	60503	08/11/2022	293,47	DIY3977	A046519066	55500	10/11/2022	130,16
BZK5C46	Q139048807	74550	05/11/2022	130,16	BZR7I63	Q138818127	74550	08/11/2022	130,16	DJW1735	Q139017337	74710	06/11/2022	880,41	DJW5858	Q138807347	74550	08/11/2022	130,16
BZV6675	Q139055507	74550	05/11/2022	130,16	BZC0168	Q138825717	74550	08/11/2022	130,16	DKD0592	A010444562	76332	10/11/2022	293,47	DKD6089	Q138894687	74550	08/11/2022	130,16
CBD0560	Q138826047	74550	08/11/2022	130,16	CBM9744	Q138823957	60503	08/11/2022	293,47	DKD7956	Q139044727	74550	06/11/2022	130,16	DKH3976	Q139036587	74550	05/11/2022	130,16
CCL0027	Q138822527	60503	08/11/2022	293,47	CCX1F89	Q139038457	74550	08/11/2022	130,16	DKH7C79	Q139040657	74550	06/11/2022	130,16	DKN6424	Q139006227	74630	06/11/2022	195,23
CCZ1578	Q138872807	74550	08/11/2022	130,16	CDR1G83	Q139050337	74550	06/11/2022	130,16	DKO1418	Q138983347	74550	06/11/2022	130,16	DKO1418	Q138908767	74550	06/11/2022	130,16
CDR7I16	A046914704	76252	11/11/2022	293,47	CDR9143	Q139003147	74550	05/11/2022	130,16	DKT0904	Q138954207	74550	07/11/2022	130,16	DKY7827	Q138818347	74550	08/11/2022	130,16
CEC7273	Q139006997	74550	06/11/2022	130,16	CE56623	Q138844417	74630	07/11/2022	195,23	DLN3348	Q138953757	74550	08/11/2022	130,16	DLN3759	A049316743	55411	10/11/2022	195,23
CEY9942	Q138936597	74550	07/11/2022	130,16	CEZ2596	Q138971797	74550	08/11/2022	130,16	DLN6660	Q138954307	74550	07/11/2022	130,16	DLO6713	Q138961897	74630	07/11/2022	195,23
CEZ6950	A047710525	55412	11/11/2022	195,23	CFT2A46	Q138854867	74550	08/11/2022	130,16	DLW2766	Q139057157	74630	05/11/2022	195,23	DLW2766	Q138882697	74630	08/11/2022	195,23
CFV6544	Q138898097	74550	05/11/2022	130,16	CGF2507	A054305100	51851	11/11/2022	195,23	DMC4D58	A052104794	58196	10/11/2022	880,41	DMG7363	Q138856627	74630	08/11/2022	195,23
CGT3486	Q139019537	74630	07/11/2022	195,23	CGT3873	Q139045497	74630	08/11/2022	195,23	DMJ8C34	A046312771	55412	10/11/2022	195,23	DMO0034	A051127367	51851	11/11/2022	195,23
CHE5661	Q139087737	74550	09/11/2022	130,16	CIG2738	Q139046607	74550	07/11/2022	130,16	DMP6757	Q138904367	74550	06/11/2022	130,16	DMV1198	A051127294	57030	11/11/2022	130,16
CJ17425	A051905319	51851	11/11/2022	195,23	CJ25691	A050912893	55412	10/11/2022	195,23	DMW4302	A010053539	57030	11/11/2022	130,16	DNA1816	A048708567	51930	10/11/2022	293,47
CJC6776	A047107136	55412	11/11/2022	195,23	CJD9563	A044909657	76331	11/11/2022	293,47	DNAR871	Q138905347	74550	08/11/2022	130,16	DNC2900	Q138904807	74550	07/11/2022	130,16
CJD9695	A051905335	76331	11/11/2022	293,47	CJV8H05	A052104867	55090	10/11/2022	130,16	DNC5076	Q138931757	74550	05/11/2022	130,16	DN91119	Q138804607	74550	08/11/2022	130,16
CJY1628	Q138990717	74630	09/11/2022	195,23	CJY2617	Q138854647	74550	08/11/2022	130,16	DNL1570	A013641768	65300	10/11/2022	195,23	DNV7445	A004487050	57200	11/11/2022	0,00
CKB3734	Q138829237	74550	08/11/2022	130,16	CKK7247	Q138830007	74550	08/11/2022	130,16	DNV3515	A013239838	70301	11/11/2022	293,47	DNV3557	Q139005897	74550	06/11/2022	130,16
CKX5174	Q138821757	74550	08/11/2022	130,16	CKY0578	Q138885667	74550	08/11/2022	130,16	DNW1831	Q138861247	74550	07/11/2022	130,16	DNW2300	Q139049237	74550	06/11/2022	130,16
CLG4958	Q139085537	74550	09/11/2022	130,16	CLK4852	Q139026687	74550	09/11/2022	130,16	DNX7501	Q138972257	74630	09/11/2022	195,23	DNX4F92	Q138895237	74550	08/11/2022	130,16
CLM6725	Q138884787	74550	08/11/2022	130,16	CMU0371	Q138882257	74550	08/11/2022	130,16	DOF3405	Q138984557	74630	07/11/2022	195,23	DO19J01	Q139071787	74550	06/11/2022	130,16
CMV5B07	Q138834517	74550	07/11/2022	130,16	CNC6D31	Q138938247	74550	08/11/2022	130,16	DOR6579	Q138950787	74550	08/11/2022	130,16	DOS3F60	Q138829567	74550	08/11/2022	130,16
CNQ1J58	Q138826377	60503	08/11/2022	293,47	CNO4959	A004696466	51851	10/11/2022	195,23	DOW8135	Q139071567	74550	06/11/2022	130,16	DOW8135	Q139051217	74550	07/11/2022	130,16
COB2282	A002481004	54521	11/11/2022	195,23	COJ4697	Q139049457	74550	06/11/2022	130,16	DOW8135	Q139027017	74550	09/11/2022	130,16	DOX7800	Q138906127	74550	07/11/2022	130,16
COZ7694	A050912915	51851	10/11/2022	195,23	COZ8383	A049710409	55412	10/11/2022	195,23	DOX8523	Q138935607	74550	07/11/2022	130,16	DOX8523	Q139041427	74550	08/11/2022	130,16
CPG1987	Q138863667	74550	07/11/2022	130,16	CPN4F93	A050515088	55412	10/11/2022	195,23	DPL1300	Q138659507	74550	06/11/2022	130,16	DPN4849	Q138822857	60503	08/11/2022	293,47
CPP8299	Q138944737	74550	08/11/2022	130,16	CPY8284	Q138960357	74550	08/11/2022	130,16	DPN4849	Q138822967	74710	08/11/2022	880,41	DPN4849	Q139085647	74550	09/11/2022	130,16
CQM0708	Q138831437	74710	08/11/2022	880,41	CRE3C03	A048122724	51851	11/11/2022	195,23	DPN4849	Q139085757	74630	09/11/2022	195,23	DPN4849	Q139085977	74710	09/11/2022	880,41
CRS9710	Q138979827	74550	08/11/2022	130,16	CRW0479	A045105322	76331	10/11/2022	293,47	DPQ3517	A046720616	55414	08/11/2022	195,23	DPQ8997	A049710379	55411	10/11/2022	195,23
CSE8378	A050116132	55412	10/11/2022	195,23	CSK2992	Q139048247	74550	06/11/2022	130,16	DRP2E98	Q138962117	74550	05/11/2022	130,16	DPS9E85	A049710433	76331	10/11/2022	293,47
C5O8399	A050912940	55414	10/11/2022	195,23	CS4P439	Q13890927	74550	08/11/2022	130,16	DPV2F88	A050321143	55500	11/11/2022	130,16	DPV3C75	Q138930437	74550	07/11/2022	130,16
CTA2745	Q138897297	60503	09/11/2022	293,47	CTN3832	A003254834	60501	10/11/2022	195,23	DPW4288	Q138936707	74550	07/11/2022	130,16	DPZ4132	Q138968207	74630	05/11/2022	195,23
CTV7389	Q139011617	74550	06/11/2022	130,16	CTX5A57	Q138958927	74550	06/11/2022	130,16	DPZ4132	Q138935277	74630	07/11/2022	195,23	DPZ4132	Q138996007	74630	08/11/2022	195,23
CUC0370	Q139012717	74550	07/11/2022	130,16	CUC1881	A049506984	55412	10/11/2022	195,23	DQC6D93	Q138826607	60503	08/11/2022	293,47	DQG8H00	Q138918887	74550	08/11/2022	

DXC3585	A046720667	76331	08/11/2022	293,47	DXC8697	A048708630	51851	10/11/2022	195,23
DXD3432	A046519104	55412	10/11/2022	195,23	DXE0F32	A009243923	60501	10/11/2022	293,47
DXH5590	Q138824407	74550	08/11/2022	130,16	DXH5590	Q139087957	74550	09/11/2022	130,16
DXK4804	Q138934177	74550	07/11/2022	130,16	DXO1342	Q138853547	74550	07/11/2022	130,16
DXSSD84	A051127359	51851	11/11/2022	195,23	DXU2811	Q139032307	74550	05/11/2022	130,16
DXU3189	Q138991047	74630	09/11/2022	195,23	DXUSD54	Q138828027	74550	08/11/2022	130,16
DXU7C73	A051317247	75870	10/11/2022	293,47	DXW4724	Q138993577	74550	06/11/2022	130,16
DXX2512	A002316496	55500	10/11/2022	130,16	DXY0F06	Q139086527	60503	09/11/2022	293,47
DYH1363	Q139088407	74550	09/11/2022	130,16	DYK0940	Q138935057	74550	07/11/2022	130,16
DYK2387	Q139017557	74550	06/11/2022	130,16	DYK3133	Q139023277	74550	07/11/2022	130,16
DYK3133	Q138940447	74550	07/11/2022	130,16	DYK3133	Q139074537	74630	07/11/2022	195,23
DYK3133	Q139077617	74710	08/11/2022	880,41	DYK3133	Q138874557	74630	08/11/2022	195,23
DYK7G74	Q139076407	74550	06/11/2022	130,16	DYQ0H30	Q138848597	74550	08/11/2022	130,16
DYQ8C40	Q138919437	74550	08/11/2022	130,16	DYX6670	Q139014697	74550	07/11/2022	130,16
DYZ9F17	Q138931647	74630	05/11/2022	195,23	DYZ9F17	Q138908987	74550	06/11/2022	130,16
DZAH824	Q138984447	74550	05/11/2022	130,16	DZC5A82	Q138892047	74550	07/11/2022	130,16
DZD8174	A049710387	55412	10/11/2022	195,23	DZD8174	A049911110	55412	11/11/2022	195,23
DZJ3797	A004696539	76331	10/11/2022	293,47	DZK3125	Q138884897	74630	08/11/2022	195,23
DZK4127	A045906562	76332	11/11/2022	293,47	DZN1834	A001904874	60411	11/11/2022	195,23
DZQ0120	A001904807	55500	10/11/2022	130,16	DZQ1565	Q139030867	74550	07/11/2022	130,16
DZX4885	A013239781	51851	06/11/2022	195,23	DZZ2444	A051127286	76331	11/11/2022	293,47
EAA1H25	Q138980817	74550	08/11/2022	130,16	EAA4365	Q139049787	74550	06/11/2022	130,16
EAB1D13	A049506895	55412	10/11/2022	195,23	EAG5611	A004487034	54527	11/11/2022	195,23
EAH7385	A002316518	55500	10/11/2022	130,16	EAM1314	Q138961907	74550	07/11/2022	130,16
EAO9040	A050321127	55412	11/11/2022	195,23	EAP9921	Q139071457	74550	06/11/2022	130,16
EAR0309	A010837637	51851	11/11/2022	195,23	EAR1366	Q138979717	74550	08/11/2022	130,16
EAV4996	Q139054077	74550	06/11/2022	0,00	EAV0193	Q138834407	74550	07/11/2022	130,16
EAV3D12	A046720608	55411	08/11/2022	195,23	EAV4828	Q138966307	74550	07/11/2022	130,16
EAV8382	Q138930217	74550	07/11/2022	130,16	EAV9D67	Q138954857	74550	08/11/2022	130,16
EAW3120	A008428504	54521	10/11/2022	195,23	EAX7935	A010053610	51851	11/11/2022	195,23
EBB5803	A049710395	55412	10/11/2022	195,23	EBG7111	A051317220	76331	10/11/2022	293,47
EBH7E55	A054702516	60501	10/11/2022	293,47	EBI5185	Q138907997	74630	06/11/2022	195,23
EBT5A46	Q138822207	74550	08/11/2022	130,16	EBK6044	Q138823407	74550	08/11/2022	130,16
ECA6C79	A050515045	55414	10/11/2022	195,23	ECE1100	Q138952767	74550	07/11/2022	130,16
ECF4707	Q139009087	74550	06/11/2022	130,16	ECE4707	Q138960467	74550	08/11/2022	130,16
ECG5208	Q138852337	74630	07/11/2022	195,23	ECH9B25	Q138869827	74550	07/11/2022	130,16
ECK7434	Q138972787	74630	08/11/2022	195,23	ECK8C13	Q138826597	60503	08/11/2022	293,47
ECOS637	Q138959367	74550	08/11/2022	130,16	ECQ4A67	A059902742	53800	11/11/2022	0,00
ECQ3657	Q139046377	74550	07/11/2022	130,16	ECQ3657	Q138892267	74550	07/11/2022	130,16
ECQ6235	Q138898757	74630	06/11/2022	195,23	EDF2292	A013239706	76331	06/11/2022	293,47
EDF3538	Q138817027	74550	08/11/2022	130,16	EDF4879	Q139087407	60503	09/11/2022	293,47
EDF8656	A013239722	51851	06/11/2022	195,23	EDF9A31	Q138898207	74550	06/11/2022	130,16
EDI7035	A004487042	76332	11/11/2022	293,47	EDL5050	Q139005457	74550	06/11/2022	130,16
EDU0832	Q138971807	74630	09/11/2022	195,23	EDW3134	Q138830557	74550	08/11/2022	130,16
EDW8255	A049506950	55412	10/11/2022	195,23	EEE1184	Q139063107	74550	06/11/2022	130,16
EEL5H30	A045906570	76842	11/11/2022	130,16	EEH840	A057902885	76252	10/11/2022	293,47
EEL6C55	Q138952987	74550	07/11/2022	130,16	EEM6D36	Q138905137	74630	06/11/2022	195,23
EER8946	Q139016567	74550	06/11/2022	130,16	EER5676	A004696490	51852	10/11/2022	195,23
EER6350	A003254842	76331	10/11/2022	293,47	EER6486	Q139050557	74550	06/11/2022	130,16
EER9164	Q138903377	74550	05/11/2022	130,16	EEX2F20	Q138833747	74550	08/11/2022	130,16
EET3719	Q138924167	74630	09/11/2022	195,23	EEZ8400	A002316259	55500	10/11/2022	130,16
EFD7D67	Q138823297	60503	08/11/2022	293,47	EFF2884	Q139047257	74550	06/11/2022	130,16
EFF5E48	A004486950	60501	11/11/2022	293,47	EFW2811	Q138870267	74550	07/11/2022	130,16
EFW2869	Q138994467	74550	08/11/2022	130,16	EGB4513	A003254915	58511	11/11/2022	130,16
EGC0213	A050912869	51851	10/11/2022	195,23	EGC1C19	Q138838037	74550	08/11/2022	130,16
EGL4E14	A001904858	60411	11/11/2022	195,23	EGM1228	Q139015797	74550	07/11/2022	130,16
EGM1877	A051127332	57030	11/11/2022	130,16	EGM3814	A004273670	76331	10/11/2022	293,47
EGO9712	A010837670	60501	11/11/2022	293,47	EGU0077	A050515100	51851	10/11/2022	195,23
EGX4F78	Q138971747	74550	07/11/2022	130,16	EHL7480	A046519236	55680	10/11/2022	195,23
EHK5431	A004696679	60501	10/11/2022	293,47	EHN8181	Q138823077	60503	08/11/2022	293,47
EHQ8B78	Q138926587	74550	09/11/2022	130,16	EHV0B35	Q138933847	74550	07/11/2022	0,00
EHZ0J80	Q138963877	74630	05/11/2022	195,23	EIC0737	Q139086087	74550	09/11/2022	130,16
EID0230	A010837629	51851	11/11/2022	195,23	EIJ0013	A048122651	76331	11/11/2022	293,47
EIK4831	Q139044407	74550	08/11/2022	130,16	EIL8758	Q138896227	74630	07/11/2022	195,23
EIN9E39	A001466311	73662	11/11/2022	130,16	EIP6306	Q138932087	74550	05/11/2022	130,16
EIT6196	Q138827697	74550	08/11/2022	0,00	EIU5122	A050116213	51851	10/11/2022	195,23
EIX2555	Q138898537	74550	06/11/2022	130,16	EIX2573	A046312780	76331	10/11/2022	293,47
EIX4H14	Q139030207	74630	07/11/2022	195,23	EIX4225	Q139081907	60503	08/11/2022	293,47
EIX5620	Q138941877	74550	08/11/2022	130,16	EIX7712	Q138972457	74550	08/11/2022	130,16
EIX8460	A013239730	51852	06/11/2022	195,23	EJBI027	Q139068157	74630	06/11/2022	195,23
EJE3610	Q138919647	74550	07/11/2022	130,16	EJF0976	Q138889407	74550	08/11/2022	130,16
EJF5360	Q139019097	74630	06/11/2022	195,23	EJG4016	A003254788	76331	10/11/2022	293,47
EJK7D33	Q138817247	74550	08/11/2022	130,16	EJV1619	Q139081687	74550	08/11/2022	130,16
EJX1753	Q138988847	74550	08/11/2022	130,16	EJX2F54	Q139072007	74550	06/11/2022	130,16
EJZ4349	Q139039337	74550	07/11/2022	130,16	EJZ6C45	Q138974547	74550	06/11/2022	130,16
EJZ6C45	Q138960247	74550	08/11/2022	130,16	EKB6592	Q138968937	74630	08/11/2022	195,23
EKB6706	A010837661	60501	11/11/2022	293,47	EKG4000	Q138823517	60503	08/11/2022	293,47
EKG6840	Q139022727	74550	07/11/2022	130,16	EKG6840	Q138977077	74550	07/11/2022	130,16
EKH5C48	A013239579	51852	06/11/2022	195,23	EKL4D47	Q139049897	74550	06/11/2022	130,16
EKN0263	Q138983677	74550	07/11/2022	0,00	EKN0969	Q139083997	74550	09/11/2022	130,16

EKN1G64	A059902750	54521	11/11/2022	195,23	EKN3D49	Q138821107	74550	08/11/2022	130,16
EKN3128	Q139019207	74550	06/11/2022	130,16	EKN6046	A013239668	51851	06/11/2022	195,23
EKN8444	A057902877	55500	10/11/2022	130,16	EKP0810	Q139083007	74550	09/11/2022	130,16
EKP4906	Q138840787	74550	09/11/2022	130,16	EKY3A90	Q138971137	74550	08/11/2022	130,16
EKZ2598	A046519040	55412	10/11/2022	195,23	EKZ7762	A004696598	51851	10/11/2022	195,23
EKZ9533	Q138962447	74630	05/11/2022	195,23	ELA8F66	A002316470	55500	10/11/2022	130,16
ELI2H87	Q138728257	60503	05/11/2022	293,47	ELO5773	A046720691	54521	11/11/2022	195,23
ELP3B25	A015251177	51851	10/11/2022	195,23	ELUIH69	Q138968607	74550	08/11/2022	130,16
ELV2058	A007709097	76331	10/11/2022	293,47	ELV6H29	Q139019107	74550	06/11/2022	130,16
EMA5068	A048708532	55412	10/11/2022	195,23	EML5C98	A050321119	55412	11/11/2022	195,23
EMP2388	A046519180	76331	10/11/2022	293,47	EMP5799	Q139034497	74710	05/11/2022	880,41
EMP5799	Q139016897	74630	06/11/2022	195,23	EMQ2416	Q138952217	74550	07/11/2022	130,16
EMW1H09	A048122775	55500	11/11/2022	130,16	EMY8H29	Q138872247	74630	08/11/2022	195,23
ENC1874	Q138829127	74550	08/11/2022	130,16	ENC2426	A053705155	60501	10/11/2022	293,47
ENC4066	Q138844087	74550	08/11/2022	130,16	END0680	A046519082	55412	10/11/2022	195,23
ENE1A51	Q138948707	74630	08/11/2022	195,23	ENG2145	Q138870597	74630	08/1	

EWP4H69	A050515037	76332	10/11/2022	293,47	EWP5G31	A002316356	55500	10/11/2022	130,16	FJG5374	A010837610	60501	11/11/2022	293,47	FJJ6C32	A050116191	76331	10/11/2022	0,00
EWR3932	Q138915697	74710	06/11/2022	880,41	EWS2898	Q138884567	74550	07/11/2022	130,16	FJJ6574	A013239757	51851	06/11/2022	195,23	FJJ7752	A051317204	73662	10/11/2022	130,16
EWS4657	Q138822087	60503	08/11/2022	293,47	EWS4915	Q139016457	74550	06/11/2022	130,16	FJL1845	Q138824617	74550	08/11/2022	130,16	FJN2429	Q138941007	74550	08/11/2022	130,16
EW9945	Q139022947	74630	07/11/2022	195,23	EW74F39	A049507042	55412	10/11/2022	195,23	FJN6G29	Q138821427	74550	08/11/2022	130,16	FJQ4310	Q138957387	74550	08/11/2022	130,16
EWU815	A046518990	55500	10/11/2022	130,16	EWV4G84	Q139043847	74630	06/11/2022	195,23	FJT9952	Q138835177	74550	08/11/2022	130,16	FKA8360	A046914690	56731	11/11/2022	130,16
EWV9G42	A050321097	54521	11/11/2022	195,23	EY1A65	A002316364	55500	10/11/2022	130,16	FKD1707	A047107128	55412	11/11/2022	195,23	FKF1809	Q139062547	74550	06/11/2022	130,16
EXN2860	A013239676	51851	06/11/2022	195,23	EXV1B07	Q138905687	74630	06/11/2022	195,23	FKG0A94	Q138827037	60503	08/11/2022	293,47	FKG7180	Q138978287	74550	06/11/2022	130,16
EXV6H19	Q138898977	74550	06/11/2022	130,16	EXX1170	Q138844637	74550	07/11/2022	0,00	FKI6490	A003254818	51851	10/11/2022	195,23	FKI9A24	A050116124	55412	10/11/2022	195,23
EXZ7111	A009843149	76331	11/11/2022	293,47	EYB6596	Q138957277	74630	08/11/2022	195,23	FKJ1B47	Q138863887	74630	07/11/2022	195,23	FKK6B06	Q139077947	74550	08/11/2022	130,16
EYC8443	A059902785	54522	11/11/2022	195,23	EYD0805	Q138835397	74550	08/11/2022	130,16	FKQ4A15	Q139061997	74630	05/11/2022	195,23	FKQ7818	Q138893257	74550	07/11/2022	130,16
EYD2G73	Q138835837	74550	08/11/2022	130,16	EYD2627	Q138956407	74630	07/11/2022	195,23	FKR0C94	A050116248	76331	11/11/2022	293,47	FKS7247	Q138820107	60503	08/11/2022	293,47
EYD3719	A004696512	76331	10/11/2022	293,47	EYD4744	A010053512	60501	11/11/2022	293,47	FKX6319	Q13907147	74550	07/11/2022	130,16	FKY0327	Q138890217	74550	08/11/2022	130,16
EYG0107	Q138977307	74550	06/11/2022	130,16	EYG2550	A003254885	54600	10/11/2022	130,16	FKY0525	A050515126	51852	10/11/2022	195,23	FKY0704	Q138977407	74550	06/11/2022	130,16
EYG3947	A013239765	51930	06/11/2022	293,47	EYG6140	Q139003037	74630	05/11/2022	195,23	FKZ7227	Q138926257	74550	09/11/2022	130,16	FLD7478	A049506828	76331	07/11/2022	293,47
EYG7458	Q138816587	74550	08/11/2022	130,16	EYI0G92	A003449708	55900	10/11/2022	130,16	FLD9934	Q139081357	60503	08/11/2022	293,47	FLH5H83	A051705859	76332	10/11/2022	293,47
EYN2366	Q139086307	60503	09/11/2022	293,47	EYR4974	A046519015	55412	10/11/2022	195,23	FLO4359	A050116175	55412	10/11/2022	195,23	FLO9653	A047710584	55412	11/11/2022	195,23
EYW4846	Q138826707	60503	08/11/2022	293,47	EZC1E56	Q139052977	74550	06/11/2022	130,16	FLR2H50	Q138972127	74550	09/11/2022	130,16	FLT0171	Q139044397	74550	05/11/2022	130,16
EZG0F55	A004273689	76332	10/11/2022	293,47	EZJ5119	Q138986447	74550	08/11/2022	130,16	FLT9F39	Q139077837	74630	08/11/2022	195,23	FLU8084	Q139044837	74550	07/11/2022	130,16
EZK8183	Q138843537	74550	08/11/2022	130,16	EZL4167	A046914747	76331	11/11/2022	293,47	FLY3165	A013239595	51852	06/11/2022	195,23	FMB6G43	Q138828137	74550	08/11/2022	130,16
EZL4167	A050116329	76331	11/11/2022	293,47	EZP3E32	Q138818897	74550	08/11/2022	130,16	FMB6G43	Q139083667	74550	09/11/2022	130,16	FMC5653	Q138821207	74550	08/11/2022	130,16
EZP8660	A044909665	76331	11/11/2022	293,47	EZS6B37	Q138978067	74550	06/11/2022	130,16	FMD1619	A004903763	55920	11/11/2022	130,16	FMD8612	Q139003697	74550	06/11/2022	130,16
EZS8298	Q138816697	74550	08/11/2022	130,16	EZT0D75	Q138978947	74550	08/11/2022	130,16	FMF2119	Q139084987	74550	09/11/2022	130,16	FMH9F61	Q138930327	74710	07/11/2022	880,41
EZU6A69	Q138866417	74550	07/11/2022	130,16	EZW0404	Q139004137	74550	06/11/2022	130,16	FMJ1H47	Q139021957	74550	06/11/2022	130,16	FMM4C06	Q139086417	74550	09/11/2022	130,16
EZV1119	Q139008107	74550	06/11/2022	130,16	EZY0035	Q138991607	74550	08/11/2022	130,16	FMN7081	A006495955	60412	10/11/2022	195,23	FMO8F49	Q138933517	74550	07/11/2022	130,16
EZZ5498	A046107361	54521	11/11/2022	195,23	FAM2D78	Q138854107	74550	08/11/2022	130,16	FMS5C55	Q138914927	74550	06/11/2022	130,16	FMT5017	Q138838807	74630	09/11/2022	195,23
FAM8H43	A003254893	58511	11/11/2022	130,16	FAU2969	Q138950457	74630	08/11/2022	195,23	FMT7727	A003254850	56222	10/11/2022	88,38	FMY0F11	Q138985877	74550	06/11/2022	130,16
FAU6F66	Q139045167	74550	08/11/2022	130,16	FAZ2618	Q138889517	74550	08/11/2022	130,16	FMZ2186	Q139053747	74630	08/11/2022	195,23	FMZ2186	Q138948147	74630	08/11/2022	195,23
FBC2864	A049506941	55412	10/11/2022	195,23	FBF6D44	Q138988517	74550	08/11/2022	130,16	FNC1J66	A046914682	57380	11/11/2022	293,47	FNC2C15	Q138840127	74710	09/11/2022	880,41
FBH5400	Q138892487	74550	07/11/2022	130,16	FBJ0100	A013239692	51851	06/11/2022	195,23	FNC6F60	A004273735	55411	10/11/2022	195,23	FNC6314	A006495972	60501	10/11/2022	293,47
FBK2284	Q138881267	74550	08/11/2022	130,16	FBK8F17	Q139005237	74550	08/11/2022	130,16	FNG6712	Q138877837	74630	08/11/2022	130,16	FNG2615	A050515169	76331	10/11/2022	293,47
FBS5499	A048122864	53980	11/11/2022	88,38	FBT6B18	Q138817137	74550	08/11/2022	130,16	FNH8923	Q139088727	74630	09/11/2022	195,23	FNJ6G51	Q138900307	74630	05/11/2022	195,23
FBT6G97	Q139023167	74550	07/11/2022	130,16	FBT6504	Q138986667	74550	08/11/2022	130,16	FNO2D73	Q138959477	74550	08/11/2022	130,16	FNQ2202	Q138746407	74550	06/11/2022	130,16
FBT8219	A057305147	60501	10/11/2022	293,47	FBT8369	Q138933307	74550	07/11/2022	130,16	FNQ2202	Q138746407	74550	06/11/2022	130,16	FNQ2202	Q138746407	74550	06/11/2022	130,16
FBT9800	Q138945727	74550	08/11/2022	130,16	FBZ2852	A048122899	58452	11/11/2022	195,23	FNQ2202	Q138746407	74550	06/11/2022	130,16	FNQ2202	Q138746407	74550	06/11/2022	130,16
FBZ3026	A006495979	75870	10/11/2022	293,47	FC47F61	Q139083117	74550	09/11/2022	130,16	FNQ2202	Q138746407	74550	06/11/2022	130,16	FNQ2202	Q138746407	74550	06/11/2022	130,16
FCB9189	Q139079377	74550	06/11/2022	130,16	FC47F61	Q139083117	74550	09/11/2022	130,16	FOA4330	A049316751	55412	10/11/2022	195,23	FOA4330	A049316751	55412	10/11/2022	195,23
FCNSF46	Q138821647	74630	08/11/2022	195,23	FC6908	Q139023937	74630	07/11/2022	130,16	FOC0I98	A004696482	52070	10/11/2022	88,38	FOC0I98	A004696482	52070	10/11/2022	88,38
FCR0499	Q138916247	74630	06/11/2022	195,23	FCN9C46	Q139044507	74550	05/11/2022	130,16	FOG4950	A003254826	51851	10/11/2022	195,23	FOG4950	A003254826	51851	10/11/2022	195,23
FCX2H51	A045105330	76331	10/11/2022	293,47	FCV7I48	Q139046927	74550	07/11/2022	130,16	FOI0234	A048122830	55500	11/11/2022	130,16	FOI0234	A048122830	55500	11/11/2022	130,16
FCY5345	Q139023497	74550	07/11/2022	130,16	FCY2D17	Q138918337	74550	06/11/2022	130,16	FOM2735	Q138897927	74550	07/11/2022	130,16	FOM2735	Q138897927	74550	07/11/2022	130,16
FCZ1B63	Q139075377	74550	05/11/2022	130,16	FCZ2028	A051317212	51851	10/11/2022	195,23	FOO9D27	Q138907337	74550	06/11/2022	130,16	FOO9D27	Q138907337	74550	06/11/2022	130,16
FDD3E20	A048122716	54521	11/11/2022	195,23	FDA6967	Q139086967	60503	09/11/2022	293,47	FOR3H51	Q139087847	56732	09/11/2022	130,16	FOR3H51	Q139087847	56732	09/11/2022	130,16
FDH7162	A046519244	54521	10/11/2022	195,23	FD7B782	Q138945517	74550	08/11/2022	130,16	FOU5438	Q139031307	74550	05/11/2022	130,16	FOU5438	Q139031307	74550	05/11/2022	130,16
FDK6500	Q138853987	74630	07/11/2022	0,00	FDK5530	Q138843427	74550	08/11/2022	130,16	FOV8658	A050116205	76331	10/11/2022	293,47	FOV8658	A050116205	76331	10/11/2022	293,47
FDM9997	Q138984667	74550	05/11/2022	130,16	FDM9611	A004273700	76331	10/11/2022	293,47	FPC0593	Q138825507	74550	08/11/2022	130,16	FPC0593	Q138825507	74550	08/11/2022	130,16
FDO8396	Q138965337	74550	07/11/2022	130,16	FD08D61	Q139081807	56732	08/11/2022	130,16	FPC7G54	Q138852667	74550	08/11/2022	130,16	FPC7G54	Q138852667	74550	08/11/2022	130,16
FDX9C63	Q139015247	74550	07/11/2022	130,16	FDV1965	Q138818787	74550	08/11/2022	130,16	FPK9837	Q138979507	74550	08/11/2022	130,16	FPK9837	Q138979507	74550	08/11/2022	130,16
FEF3750	Q139053087	74550	06/11/2022	130,16	FDZ3292	Q138839807	74630	09/11/2022	195,23	FFP2133	A046720560	55414	08/11/2022	195,23	FFP2133	A046720560	55414	08/11/2022	195,23
FEP0168	A007709127	76331	10/11/2022	293,47	FEI6708	Q138945617	74550	08/11/2022	130,16	FPM3C94	Q139055837	74550	05/11/2022	130,16	FPM3C94	Q139055837	74550	05/11/2022	130,16

FUP8826	A013239749	51852	06/11/2022	195,23	FUR3580	Q139014037	74550	05/11/2022	130,16
FUR6462	Q139077507	74550	08/11/2022	130,16	FUR9770	Q138892157	74630	07/11/2022	195,23
FUW4H64	Q138938687	74550	08/11/2022	130,16	FUM8428	Q139043627	74630	07/11/2022	195,23
FUY8F96	Q138924277	74550	09/11/2022	130,16	FUZ7A21	Q138870927	74550	06/11/2022	130,16
FVA4H16	Q138848487	74550	08/11/2022	130,16	FVB8E69	Q139067387	74550	06/11/2022	130,16
FVC6G67	Q138880057	74550	07/11/2022	130,16	FVE2D71	Q138897007	74550	08/11/2022	130,16
FV11F97	Q138923067	74550	08/11/2022	130,16	FVM0255	Q138961127	74550	07/11/2022	130,16
FVO6156	A046720632	55500	08/11/2022	130,16	FVS2758	A051317239	51851	10/11/2022	195,23
FVSK359	A050116140	60501	10/11/2022	293,47	FVU1401	Q139037247	74550	08/11/2022	130,16
FVV9G08	Q138844207	74550	08/11/2022	130,16	FVW3406	A047710517	54600	10/11/2022	130,16
FVW3406	A046312810	76331	10/11/2022	293,47	FVY7E57	A049506968	55412	10/11/2022	195,23
FVZ2D55	A050912850	76331	10/11/2022	293,47	FWA0932	Q138818907	74630	08/11/2022	195,23
FWA7461	Q138978507	74550	09/11/2022	130,16	FWB0C61	Q138993687	74550	07/11/2022	130,16
FWE8I83	A049316700	56221	10/11/2022	88,38	FWK9260	Q138824397	60503	08/11/2022	293,47
FWL0G89	A047710533	55412	11/11/2022	195,23	FWL4H67	Q139081577	74630	08/11/2022	195,23
FWL4H67	Q138889307	74550	08/11/2022	130,16	FWL4H67	Q138816037	74550	08/11/2022	130,16
FWL4H67	Q138829787	74630	08/11/2022	195,23	FWL4H67	Q138949907	74630	08/11/2022	195,23
FWL4H67	Q138888967	74710	08/11/2022	880,41	FWM2165	Q138986167	74550	06/11/2022	130,16
FWM8610	Q138933187	74630	07/11/2022	195,23	FWM8758	A041711341	76331	11/11/2022	293,47
FWW5331	Q139082017	74550	08/11/2022	130,16	FWY3401	Q138937257	74630	06/11/2022	195,23
FWY3401	Q138918557	74550	08/11/2022	130,16	FXG9D28	A059902777	76841	11/11/2022	130,16
FXH3329	A010053598	76331	11/11/2022	293,47	FXH3468	A054504889	60412	10/11/2022	195,23
FX11F67	Q139077177	74550	07/11/2022	130,16	FX11F67	Q138849147	74550	08/11/2022	130,16
FXJ6420	Q139071237	74550	06/11/2022	130,16	FXK2160	Q139062327	74550	06/11/2022	130,16
FXK8E00	Q139071677	74630	06/11/2022	195,23	FXK8E00	Q139054297	74630	07/11/2022	195,23
FXO0G65	Q138897107	74550	07/11/2022	130,16	FXO1G75	Q139067717	74550	06/11/2022	130,16
FXP3075	Q139048907	74550	06/11/2022	130,16	FXP3230	Q139067827	74550	06/11/2022	130,16
FXQ1A12	Q139085207	74630	09/11/2022	195,23	FXT3993	Q138984227	74550	08/11/2022	130,16
FXW5027	Q138945407	74550	08/11/2022	130,16	FYA4D62	A007709143	57380	10/11/2022	293,47
FYA5E05	Q138906907	74550	06/11/2022	130,16	FYD9B95	A001904823	54525	11/11/2022	195,23
FYE8G94	Q138844857	74550	07/11/2022	130,16	FYL2980	A046914720	55680	11/11/2022	195,23
FYL9140	A057902907	54521	10/11/2022	0,00	FYN6480	Q138923397	74550	07/11/2022	130,16
FYO0F67	Q138960797	74550	07/11/2022	130,16	FYO5G12	A010444597	54521	11/11/2022	195,23
FYP2F57	Q138883567	74630	07/11/2022	195,23	FYQ4724	A045105357	60501	11/11/2022	293,47
FYR1034	Q138832537	74550	08/11/2022	130,16	FYT0454	Q139082127	60503	08/11/2022	293,47
FYT0706	Q138948257	74630	08/11/2022	195,23	FYT1161	A002094353	55500	11/11/2022	130,16
FYU4J67	Q138902387	74550	07/11/2022	130,16	FYU4946	Q138830337	74550	08/11/2022	130,16
FYV4951	A057902915	72340	10/11/2022	130,16	FYV5458	Q138851907	74550	07/11/2022	130,16
FYX7143	A048708540	55412	10/11/2022	195,23	FYX8199	Q138951227	74630	05/11/2022	195,23
FYY6139	Q138843207	74630	08/11/2022	195,23	FZB4468	Q139019977	74550	07/11/2022	130,16
FZD2230	A043904279	60501	11/11/2022	293,47	FZE6767	A047710487	55412	10/11/2022	195,23
FZG5935	A002316461	55500	10/11/2022	130,16	FZL6776	Q138978177	74550	06/11/2022	130,16
FZO1E04	Q139008537	74550	06/11/2022	130,16	FZR3C07	Q139064207	74550	07/11/2022	130,16
FZR3E03	Q139020207	74550	07/11/2022	130,16	FZV9A35	Q139070247	74710	05/11/2022	880,41
FZY6D17	A013239803	51851	06/11/2022	195,23	FZZ9H07	Q138726167	74550	05/11/2022	130,16
GAA3200	Q139080807	74550	05/11/2022	130,16	GAA3200	Q138848047	74550	05/11/2022	130,16
GAE9G14	Q138978397	74550	06/11/2022	130,16	GAG9G26	Q138919327	74630	08/11/2022	195,23
GAN4476	Q138899417	74550	07/11/2022	130,16	GAO1677	Q139067497	74630	06/11/2022	195,23
GAO1677	Q139046157	74630	07/11/2022	195,23	GAR0756	A002094345	56222	11/11/2022	88,38
GAT2457	A046519163	55412	10/11/2022	195,23	GAZ9S18	Q138896557	74630	08/11/2022	195,23
GBB8434	Q139036037	74550	07/11/2022	130,16	GBC0178	Q139062007	74550	05/11/2022	130,16
GBI9400	Q138908657	74630	06/11/2022	195,23	GBJ9277	A010053482	60501	11/11/2022	293,47
GBL0B92	A003254869	76331	10/11/2022	293,47	GBL6G31	Q138818457	74550	08/11/2022	130,16
GBL9G09	Q138900517	74630	05/11/2022	195,23	GBNSE01	A046914674	55412	11/11/2022	195,23
GBN8H59	Q138950347	74550	08/11/2022	130,16	GBO1533	Q138834957	74710	08/11/2022	880,41
GBO7980	A050515053	51851	10/11/2022	195,23	GBS0578	Q139058037	74550	08/11/2022	130,16
GBX0059	A048122678	51930	11/11/2022	293,47	GBX1266	Q138904477	74550	06/11/2022	130,16
GBX4G07	Q139044617	74550	06/11/2022	130,16	GBX4G07	Q139051987	74550	07/11/2022	130,16
GBX4G07	Q138978527	74550	06/11/2022	130,16	GBY0B54	Q139037577	74550	08/11/2022	130,16
GBZ4B65	Q138928567	74550	06/11/2022	130,16	GCA4A61	Q138833307	74550	08/11/2022	130,16
GCC2F85	Q138994907	74550	08/11/2022	130,16	GCE8707	A003657629	60501	10/11/2022	293,47
GCG6162	Q139010737	74550	06/11/2022	130,16	GCH2B15	Q138944307	74550	08/11/2022	130,16
GCH3H72	A050515150	76331	10/11/2022	293,47	GCM3781	Q138854537	74630	08/11/2022	195,23
GCM6855	Q138974877	74550	05/11/2022	130,16	GCM8B16	A050116167	76331	10/11/2022	293,47
GCGQ7260	Q139005677	74550	06/11/2022	0,00	GCU5019	Q138816147	60503	08/11/2022	0,00
GCW7F15	Q139015577	74550	07/11/2022	130,16	GCV2429	Q138892927	74630	07/11/2022	195,23
GCV7249	Q138960137	74630	08/11/2022	195,23	GCY5550	Q138915477	74550	06/11/2022	0,00
GCZ8C90	Q139030757	74550	07/11/2022	130,16	GDA1133	Q138848267	74550	08/11/2022	130,16
GDD9C28	Q138950677	74550	08/11/2022	130,16	GDE2289	A050321100	55500	11/11/2022	130,16
GDE2289	A048122759	55500	11/11/2022	130,16	GDF0087	Q139021407	74630	06/11/2022	195,23
GDF5H43	A011640942	76331	11/11/2022	293,47	GDIH5093	A002316321	55500	10/11/2022	130,16
GDK7B79	Q138848927	74550	08/11/2022	130,16	GDK8G20	Q138947927	74630	08/11/2022	195,23
GDN7I54	Q139070137	74630	05/11/2022	195,23	GDR3853	A057902893	54521	10/11/2022	195,23
GDR4J67	Q138940887	74630	08/11/2022	195,23	GDV9H08	A010444570	76332	10/11/2022	293,47
GDS2A44	Q138977297	74630	06/11/2022	195,23	GDEA2D33	Q138937697	74550	08/11/2022	130,16
GEC4579	Q138962997	74550	08/11/2022	130,16	GEE1G31	Q139080707	74630	05/11/2022	195,23
GEE1G31	Q138915367	74630	06/11/2022	195,23	GEE1G31	Q138850247	74550	09/11/2022	130,16
GEE7J77	Q138824837	74630	08/11/2022	195,23	GEE7J77	Q138831217	74550	08/11/2022	130,16
GEH6D04	Q138871477	74550	09/11/2022	130,16	GEL5G07	Q139014917	74550	07/11/2022	130,16
GEN5367	A004486860	60412	10/11/2022	195,23	GET0D88	Q138830997	74550	08/11/2022	130,16

GET7G92	Q138893367	74630	07/11/2022	195,23	GEX4A74	A046519112	55412	10/11/2022	0,00
GEX4608	Q138898317	74550	05/11/2022	130,16	GFA9J37	Q138904257	74550	06/11/2022	130,16
GFC6G236	Q139063097	74550	06/11/2022	130,16	GFD0540	A048708621	76331	10/11/2022	293,47
GFG9110	Q139048797	74550	06/11/2022	130,16	GF16G87	Q138860367	74630	08/11/2022	195,23
GFJ7B57	Q139045387	74630	08/11/2022	195,23	GFJ7832	A045906481	76332	11/11/2022	293,47
GFK1169	Q139048137	74550	06/11/2022	130,16	GFK4156	Q138986207	74550	06/11/2022	130,16
GFK8B40	A050515118	76331	10/11/2022	293,47	GFL6639	Q138945287	74550	08/11/2022	130,16
GFO9D51	A050116230	55500	10/11/2022	130,16	GFR9J46	Q138985767	74550	06/11/2022	130,16
GF8F24	Q138851897	74550	07/11/2022	130,16	GFU6J47	A002316445	55500	10/11/2022	130,16
GFW1040	Q139018547	74550	06/11/2022	130,16	GFW8G36	Q138967287	74550	05/11/2022	0,00
GFY1F07	Q139034167	74630	08/11/2022	195,23	GGC2G30	Q138832107	74550	08/11/2022	130,16
GGG6419	Q13899857	74550	07/11/2022	130,16	GGD9002	Q139056387	74550	06/11/2022	0,00
GGF4667	Q139042307	74550	05/11/2022	130,16	GGG9002	Q138879507	74550	07/11/2022	130,16
GGH0279	A050912877	55412	10/11/2022	195,23	GGH8J54	Q138850687	74630	09/11/2022	195,23
GLL5C77	Q139066507	74550	07/11/2022	130,16	GGL6945	Q139086207	60503	09/11/2022	293,47
GGN2A58	Q139040437	74630	05/11/2022	195,23	GGN2A58	Q138986977			

OAC2037	Q139015027	74550	07/11/2022	130,16	DBF5572	Q138820657	60503	08/11/2022	293,47
OBO6666	Q138726827	60503	05/11/2022	293,47	OGL6071	Q139018007	74550	05/11/2022	130,16
OHW0G03	Q138977517	74550	06/11/2022	130,16	DIG7162	Q138656647	74550	06/11/2022	130,16
OKD4618	Q138816477	60503	08/11/2022	293,47	OLC0502	A002316380	55500	10/11/2022	130,16
OMK2329	Q139066947	74550	06/11/2022	130,16	OPZ6A88	Q138951007	74550	07/11/2022	130,16
OOD5960	A050912923	76331	10/11/2022	293,47	OQK0784	Q138945067	74550	08/11/2022	130,16
OVF5C96	Q138821977	74550	08/11/2022	0,00	OVF5C96	A047710509	76331	10/11/2022	0,00
OWM4110	Q139049567	74550	06/11/2022	130,16	PCV7377	Q138856517	74550	08/11/2022	130,16
PDM0B52	Q138999017	74550	07/11/2022	130,16	PFC8579	Q138914487	74550	07/11/2022	130,16
PFE0567	A049710352	55412	10/11/2022	195,23	PJT4B78	Q139021847	74550	06/11/2022	130,16
PPS8348	A049911102	55412	11/11/2022	195,23	PQM0B22	Q138821317	74550	08/11/2022	130,16
PQZ6999	Q138993247	74550	06/11/2022	130,16	PQZ6999	Q139053527	74550	06/11/2022	130,16
PUA9J00	Q139005787	74550	06/11/2022	130,16	PUV4J66	Q139087627	60503	09/11/2022	293,47
PVF8E85	Q138991487	74550	09/11/2022	130,16	PVO9D02	Q138958487	74550	08/11/2022	130,16
PWB6G68	Q138990827	74550	09/11/2022	130,16	PWH0781	A003254877	76332	10/11/2022	293,47
PWZ5118	A010053474	76331	10/11/2022	293,47	PDF2916	Q138985107	74550	06/11/2022	130,16
PYG2A30	Q139046047	74550	07/11/2022	130,16	PY18078	A046519031	55412	10/11/2022	195,23
PYN5990	Q138829017	74550	08/11/2022	130,16	PYS8203	A050912931	55412	10/11/2022	0,00
PYU3436	Q139042527	74550	05/11/2022	130,16	PZH4641	Q139062107	74550	06/11/2022	130,16
PZH7D29	Q138819557	74550	08/11/2022	130,16	PZZ26C29	Q138818677	74550	08/11/2022	130,16
PZZ9F25	Q139042967	74550	06/11/2022	130,16	QB7M7365	A013239633	51851	06/11/2022	195,23
QDL1J47	Q139062877	74550	06/11/2022	130,16	QIX3290	A004273654	57463	10/11/2022	130,16
QJF7878	Q138955197	74550	08/11/2022	130,16	QLK4F93	Q139085867	74630	09/11/2022	195,23
QND0204	Q139015357	74550	07/11/2022	130,16	QND6F89	Q139062437	74550	06/11/2022	130,16
QNQ0G75	Q139053207	74550	06/11/2022	130,16	QNW4F80	Q138875987	74550	07/11/2022	130,16
QNZ7403	A045906554	76332	11/11/2022	293,47	QOA5979	A009843130	51852	11/11/2022	195,23
QOC9003	Q138976747	74550	05/11/2022	130,16	QOE5C60	Q139003707	74630	06/11/2022	195,23
QOF1636	A049506879	76331	10/11/2022	293,47	QOJ9G42	Q139030317	74550	07/11/2022	130,16
QOK7E33	A013239811	51851	06/11/2022	195,23	QPA8J59	A048122686	58433	11/11/2022	195,23
QPD6171	Q139051007	74550	07/11/2022	130,16	QPF5E42	A004696580	51852	10/11/2022	195,23
QPQ9495	Q138834187	74550	07/11/2022	130,16	QQB6D81	Q138932417	74550	07/11/2022	130,16
QQF8B53	Q139079267	74630	07/11/2022	195,23	QQI7E66	A049710344	55412	10/11/2022	195,23
QQK8J71	A002316500	55500	10/11/2022	130,16	QQP5757	Q138944847	74550	08/11/2022	130,16
QQP7A97	A048122708	56221	11/11/2022	88,38	QRC9077	Q138822307	74550	08/11/2022	130,16
QUL0311	Q139076077	74550	05/11/2022	130,16	QUQ6E96	Q138891167	74550	07/11/2022	130,16
QUW0620	Q138938027	74550	08/11/2022	130,16	QUX1102	A002316313	55500	10/11/2022	130,16
QWX8G87	Q138934397	74550	06/11/2022	130,16	QWZ6J41	Q139050997	74550	07/11/2022	130,16
QXASH14	Q138831007	74550	08/11/2022	130,16	QXM2042	Q138941327	74550	08/11/2022	130,16
QXQ6J19	Q138926477	74550	09/11/2022	130,16	QXS2H27	Q138960027	74550	08/11/2022	130,16
QXU7J98	Q139067607	74550	06/11/2022	130,16	QXX1J32	A004273638	76252	10/11/2022	0,00
RDF0C22	Q138990407	74550	07/11/2022	130,16	RDF0C22	Q138910747	74550	07/11/2022	130,16
RFB8F31	Q138986757	74550	06/11/2022	130,16	RJF7C48	Q138920097	74550	08/11/2022	130,16
RFL5E74	A013239820	76332	06/11/2022	293,47	RFL7124	A004486933	58511	11/11/2022	130,16
RF50G07	Q138970917	74550	08/11/2022	0,00	RFW9H22	A002316330	55500	10/11/2022	130,16
RFX3B34	Q139052537	74550	07/11/2022	130,16	RGBA0C6	Q139047587	74550	06/11/2022	130,16
RHJ3F21	Q138818567	74550	08/11/2022	130,16	RHP5E33	A004273697	76332	10/11/2022	293,47
RHZ1E95	A045105349	58196	11/11/2022	880,41	RJK3C70	A001904831	60250	11/11/2022	293,47
RJQ7E40	Q139051107	74550	07/11/2022	130,16	RKJ0B64	A002316437	55500	10/11/2022	130,16
RKJ7B46	A046519171	76331	10/11/2022	293,47	RKO6F82	Q138826157	74550	08/11/2022	130,16
RMJ0J89	A002094370	55500	11/11/2022	130,16	RMQ7B04	Q139009207	74710	06/11/2022	880,41
RMR1H30	Q138824287	74550	08/11/2022	0,00	RMS2A20	Q138952547	74550	07/11/2022	130,16
RMUSE11	Q139050227	74550	06/11/2022	0,00	RMU5E12	Q138950567	74550	08/11/2022	130,16
RMU7H70	Q138947037	74550	07/11/2022	130,16	RNJ9C54	A046519228	51851	10/11/2022	195,23
RNORC00	Q138961017	74630	07/11/2022	195,23	RNU7F81	Q139088837	74550	09/11/2022	130,16
RNY1A78	Q138817577	74550	08/11/2022	130,16	RNY1C48	A043904260	60501	11/11/2022	293,47
RT18B11	A002316372	55500	10/11/2022	130,16	RTJ1I94	Q138988307	74550	06/11/2022	130,16
RTK2J84	A046519023	51851	10/11/2022	195,23	RTL2G05	A048122740	55500	11/11/2022	0,00
RTL3E33	Q139071347	74550	06/11/2022	130,16	RTN2A74	Q138825277	74630	08/11/2022	195,23
RT00J35	Q138945177	74550	08/11/2022	130,16	RTB7B65	Q139074867	74550	07/11/2022	130,16
RTS2J98	Q139008427	74550	06/11/2022	130,16	RTT5E29	Q139043297	74550	06/11/2022	130,16
RTU8F63	Q139046267	74550	07/11/2022	130,16	RTU8G39	Q139076847	74550	06/11/2022	130,16
RTX0F50	A046519198	55414	10/11/2022	195,23	RTY2G83	A002316275	55500	10/11/2022	130,16
RTY3E42	Q138938577	74550	08/11/2022	130,16	RTY5F93	Q139066837	74550	07/11/2022	0,00
RUF9F41	Q138969047	74630	08/11/2022	195,23	RUH1D76	Q138907007	74550	06/11/2022	130,16
RU17A03	Q139088287	60503	09/11/2022	293,47	RU18I61	Q138933407	74550	07/11/2022	130,16
RUJ2G65	Q139088617	74550	09/11/2022	130,16	RUJ3D05	Q139052107	74550	05/11/2022	130,16
RUJ3F92	Q139034507	74550	08/11/2022	130,16	RUO0H25	Q138993137	74550	06/11/2022	130,16
RUO3F43	Q138958377	74550	08/11/2022	130,16	RUP0E53	Q138854977	74550	08/11/2022	130,16
RUR4H93	Q139079607	74550	06/11/2022	130,16	RUW0I09	Q138935167	74550	07/11/2022	130,16
RUV5J30	Q139072447	74550	06/11/2022	130,16	RUZ2E26	Q139007987	74550	06/11/2022	130,16
RVB4A86	Q139052757	74630	05/11/2022	195,23	RVB9B04	A051905378	55500	11/11/2022	130,16
RVC9F68	Q139062217	74550	06/11/2022	130,16	RVF2I00	A048122805	55500	11/11/2022	130,16
SDP5C41	A046720624	76331	08/11/2022	293,47	SDQ4A33	A010053601	76331	11/11/2022	293,47

FERNANDO DE CAIRES BARBOSA
Secretário Municipal de Transportes

RESOLUÇÃO Nº 007/2023
EDITAL DE NOTIFICAÇÃO DE AUTUAÇÃO PELO COMETIMENTO DE
INFRAÇÃO DE TRÂNSITO

Considerando o disposto no artigo 24 e seus incisos, da Lei Federal nº 9.503 de 23 de Setembro de 1997, que instituiu o Código de Trânsito Brasileiro;

Considerando que o órgão executivo de trânsito neste município é a Secretaria de Transportes, por força do disposto no artigo 22, inciso VII, da Lei Municipal nº 7.721, de 15 de Dezembro de 1993;

O Secretário Municipal de Transportes, no uso de suas atribuições, com fulcro no artigo 281 do Código de Trânsito Brasileiro, torna público, nos termos da Resolução nº 918/22 - CONTRAN, a relação de Auto de Infração de Trânsito (AIT) validados e processados em 09/01/2023, nesta Secretaria e notifica os proprietários dos veículos que, caso queiram, terão o prazo de 30 (trinta) dias, a contar da data de publicação, para protocolar Defesa Prévia.

Instruções para protocolar Defesa Prévia, documentos necessários:

Requerimento preenchido e assinado;

Cópia do documento do veículo (CRLV-e);

Cópia da CNH do requerente ou documento de identificação;

Procuração "ad negotia" com firma reconhecida e cópia do RG do requerente (frente e verso) ou do documento de classe (frente e verso), quando representado por terceiro;

Cópia do CNPJ e Contrato Social (para Pessoa Jurídica);

Outros documentos que julgar necessário para melhor comprovação da sua defesa

PLACA	AIT	COD. INFR	DATA INFR	PLACA	AIT	COD. INFR	DATA INFR
ACI0715	Q144224517	74550	16/12/2022	AHG9514	Q144820607	74630	16/12/2022
AHO3262	Q144032457	74550	17/12/2022	AHW9389	Q144441007	74710	17/12/2022
AIL8A91	Q144338807	74550	16/12/2022	AIP2B93	Q144696747	74550	16/12/2022
AJN6J58	Q144261707	74550	16/12/2022	AJO3677	Q144071507	74550	16/12/2022
AJO3677	Q144037847	74550	17/12/2022	AJO3677	Q144533507	74550	17/12/2022
AJP4665	Q144440337	74550	17/12/2022	AJX1291	Q144024647	74550	17/12/2022
AKR3459	A003451818	73662	05/01/2023	AKX3073	Q144793657	74550	16/12/2022
ALTS217	Q144078767	74550	17/12/2022	ALV7A77	Q144186677	60503	17/12/2022
AML6D80	Q144351567	60503	17/12/2022	AMV0472	Q144768027	74630	16/12/2022
AMW9257	Q144257847	74550	16/12/2022	ANQ4F41	Q144100657	74550	17/12/2022
ANY7147	A047505590	55412	04/01/2023	ANZ9148	Q144280837	74550	16/12/2022
APB8374	Q144062157	74550	16/12/2022	API2991	A059705360	54521	05/01/2023
APM9187	Q144341337	74550	17/12/2022	APQ3868	Q144450897	74630	17/12/2022
APR2084	Q144007487	74550	16/12/2022	AOE8166	Q144605887	60503	16/12/2022
AQM8J63	Q144204607	74630	16/12/2022	AQM8J63	Q144494787	74550	17/12/2022
ARH2896	Q144441547	74550	16/12/2022	ARH2896	Q144294257	74550	16/12/2022
ARH2896	Q144290517	74550	16/12/2022	ARH2896	Q144439117	74550	16/12/2022
ARH2896	Q144007817	74630	16/12/2022	ARH2896	Q144420207	74550	16/12/2022
AS167							

BSP8079	Q144798827	74550	16/12/2022	BST5354	Q144383807	74630	17/12/2022
BST5354	Q144375987	74710	17/12/2022	BSV2E88	Q144440777	74630	17/12/2022
BSX2E44	A044707205	58433	05/01/2023	BSX6G17	Q143989227	60503	16/12/2022
BSX7C46	Q144077447	74550	17/12/2022	BSY5B91	Q144784307	74550	16/12/2022
BSY5D15	Q144394027	74550	16/12/2022	BTG4F46	Q144012327	74630	17/12/2022
BTG4599	Q144279957	74550	16/12/2022	BTG7669	Q144540437	74550	17/12/2022
BTP3324	Q144604457	74550	16/12/2022	BTP9252	Q144243007	74630	16/12/2022
BTZ1750	A048127327	57030	05/01/2023	BTZ2328	Q144224957	74550	16/12/2022
BUB6E45	Q144302407	74710	16/12/2022	BUC6463	Q144500507	74550	16/12/2022
BUG2402	Q144078327	74550	17/12/2022	BUI4977	Q144003197	60503	16/12/2022
BUI4977	Q144289417	74630	16/12/2022	BUI4977	Q144015517	74630	17/12/2022
BUN4749	Q144217257	60503	17/12/2022	BUW8033	Q144771767	74630	16/12/2022
BUZ4A23	Q144309547	74550	17/12/2022	BV12441	Q144221007	74550	16/12/2022
BVN0334	Q143990767	74550	16/12/2022	BVQ2522	Q144481807	74550	17/12/2022
BVT0830	Q143967337	60503	15/12/2022	BVU8434	Q144235737	74550	16/12/2022
BVU8434	Q144220887	74550	17/12/2022	BWN0E39	Q144188987	74630	16/12/2022
BXA9920	Q14402907	74550	17/12/2022	BXM4490	Q144259507	74550	17/12/2022
BX03C26	Q148668627	74550	16/12/2022	BX03C26	Q144065127	74550	16/12/2022
BXP0B18	Q144403707	74630	16/12/2022	BXP0188	Q144771877	74630	16/12/2022
BXP0188	Q144223747	74550	16/12/2022	BXP0703	Q144290307	74550	16/12/2022
BXR8835	Q144806087	74630	16/12/2022	BXT1747	Q144291507	74630	16/12/2022
BXU6H91	Q144455947	60503	17/12/2022	BXU6457	Q144052037	56732	16/12/2022
BXZ4E80	Q144772427	74630	16/12/2022	BXZ4E80	Q144604677	74550	16/12/2022
BXZ4E80	Q144429997	74550	16/12/2022	BY12G04	Q148667527	74550	15/12/2022
BYJ7H73	Q144075137	74550	17/12/2022	BYK2921	Q144436047	74550	16/12/2022
BYK2921	Q144288537	74630	17/12/2022	BYL1C93	Q144784637	74550	16/12/2022
BYL1052	Q144077997	74630	17/12/2022	BYL2J53	Q144065897	74550	16/12/2022
BYL3699	Q144644277	74550	16/12/2022	BYL3790	Q144232987	74550	17/12/2022
BYL4316	Q143214607	74550	11/12/2022	BYL5386	Q144264777	74550	16/12/2022
BYP4292	Q144047857	74550	16/12/2022	BYR6714	Q144513597	74550	16/12/2022
BYR8085	Q144768467	74630	16/12/2022	BY80848	Q144089107	74550	17/12/2022
BYT4E59	Q144096477	74550	17/12/2022	BYU9961	Q144269287	74550	17/12/2022
BYV0462	Q144325717	74550	16/12/2022	BYV0462	Q144273467	74550	17/12/2022
BYW1190	Q144593897	74550	16/12/2022	BYW8A52	Q144224847	74550	16/12/2022
BYX0721	A004907190	76331	04/01/2023	BYX8F71	Q144473997	74630	16/12/2022
BZA5000	A007710516	51851	04/01/2023	BZB9E37	Q144707747	74630	16/12/2022
BZF2F65	Q144699717	74550	16/12/2022	BZF2104	Q144293047	74630	16/12/2022
BZK5C46	Q144333637	74630	16/12/2022	BZK5C46	Q144235517	74710	16/12/2022
BZR6949	Q144404037	74550	16/12/2022	BZT9439	Q144031027	74550	17/12/2022
BZV1686	Q144023437	56732	17/12/2022	BZX5A46	Q144436267	74550	17/12/2022
BZX8228	Q144247507	74710	16/12/2022	BZX8228	Q144477297	74630	16/12/2022
CAL0459	Q144029047	74550	17/12/2022	CAM3G33	Q144098567	74550	17/12/2022
CAQ4J94	Q144084817	74550	17/12/2022	CAQ4J94	Q144095267	74550	17/12/2022
CAS8246	Q144261587	74550	16/12/2022	CBF9264	Q144336937	74550	17/12/2022
CBK3442	Q144636027	74550	16/12/2022	CBS9G26	Q144274787	74550	16/12/2022
CBY5415	Q144293707	74710	16/12/2022	CBZ2077	Q144191187	74550	16/12/2022
CCG1487	Q144035867	74550	17/12/2022	CBK7037	Q144004517	74550	16/12/2022
CCL9H32	Q144035207	74550	17/12/2022	CCP8C56	Q144290847	74550	17/12/2022
CCT7957	Q144054907	74550	16/12/2022	CCU4J98	Q144002537	60503	16/12/2022
CCU8A68	Q144066667	74550	16/12/2022	CCW1539	Q144003637	74630	16/12/2022
CDI7170	Q144183817	74550	17/12/2022	CDL1385	Q144315047	74550	17/12/2022
CDR0615	Q144059187	74550	16/12/2022	CDS6G25	Q144226507	74630	16/12/2022
CDS8B38	Q144659237	74710	16/12/2022	CDS8B38	Q144637787	74630	16/12/2022
CDW4450	Q144006607	74550	16/12/2022	CDZ1A16	A005679247	56221	05/01/2023
CDZ5051	Q144084927	74550	17/12/2022	CEJ5J01	Q144064797	74550	16/12/2022
CEP5418	Q144053907	74550	16/12/2022	CET4100	Q144075687	74550	17/12/2022
CEY1J68	Q144417897	74550	16/12/2022	CEY9789	Q144820497	74550	16/12/2022
CF7D227	Q144490497	74630	16/12/2022	CFP3392	Q143988997	60503	16/12/2022
CFQ1E77	Q14442647	74550	16/12/2022	CFG2013	Q144069207	74550	16/12/2022
CGT0G54	Q144326377	74630	17/12/2022	CGT0G54	Q144477737	74630	17/12/2022
CGT7913	Q144655167	60503	16/12/2022	CGY8774	Q144714457	74550	16/12/2022
CHC4510	A002318316	76331	05/01/2023	CHG3773	Q144663087	74550	16/12/2022
CHH9705	Q144354107	74550	17/12/2022	CHK5024	Q144419767	74550	17/12/2022
CHN2H20	Q144303507	74550	16/12/2022	CHN4373	Q144402937	74630	17/12/2022
CHN4458	Q14426907	74550	16/12/2022	CIE7006	Q144431537	74550	16/12/2022
CIF6470	Q143986257	74550	16/12/2022	CIF6470	Q144074477	74550	17/12/2022
CIF8133	Q144068647	74630	16/12/2022	CIF9H39	Q144094057	74550	17/12/2022
CIG3894	Q144512937	74550	17/12/2022	CIG6772	Q144263347	74630	16/12/2022
CIW5589	Q144444627	74550	16/12/2022	CIZ3830	Q144042247	74550	17/12/2022
CJC3921	Q144064577	74550	16/12/2022	CJC3921	Q144186897	60503	17/12/2022
CJD5995	Q144794317	74550	16/12/2022	CJD6654	A004907157	51851	04/01/2023
CJD8336	Q144078547	74630	17/12/2022	CJD9127	Q144304047	74550	17/12/2022
CJJ1849	Q144418227	74550	16/12/2022	CJL2600	Q144042797	74550	17/12/2022
CJO3H22	Q143994947	74550	16/12/2022	CJO4806	Q144300857	74550	16/12/2022
CJQ2525	Q144603577	74550	16/12/2022	CJR7694	Q144662317	60503	16/12/2022
CJY0153	A047110579	55412	05/01/2023	CJY2079	Q144197567	74550	16/12/2022
CKD2J11	Q144300087	74550	17/12/2022	CKE1250	A047110420	51851	05/01/2023
CKF3J98	Q144507217	74630	17/12/2022	CKG2529	Q143987577	74550	16/12/2022
CKH6C79	Q144030147	74550	17/12/2022	CKK3715	Q144027067	56732	17/12/2022
CKP7H24	Q144027287	74630	17/12/2022	CKP7462	Q144644607	60503	16/12/2022

CKS1E95	Q144022337	60503	17/12/2022	CKS1E95	Q144041037	60503	17/12/2022
CKS9589	Q144193277	74630	17/12/2022	CKU2G07	Q144479497	74630	17/12/2022
CKU1G618	Q144338257	74550	17/12/2022	CKX1312	Q144093177	74550	17/12/2022
CKX7G79	Q144007597	60503	16/12/2022	CKY5430	Q144045007	74550	16/12/2022
CLB6A67	Q144289747	74550	16/12/2022	CLG1170	Q144306357	74550	16/12/2022
CLG6446	Q148609667	74630	15/12/2022	CLH8A53	Q144678487	74550	16/12/2022
CL16704	Q144433297	74550	16/12/2022	CLU3F16	Q144461127	74550	17/12/2022
CLX3160	A007710532	51851	05/01/2023	CMD5691	Q144622827	74630	16/12/2022
CMH3770	Q144023657	74550	17/12/2022	CMQ6299	Q144481917	74550	17/12/2022
CMR4D16	Q144467837	74550	17/12/2022	CMU9G98	Q144592027	74550	16/12/2022
CNI5000	Q144289307	74550	16/12/2022	CNI5000	Q144004077	74550	16/12/2022
CNK0564	Q144782767	74630	16/12/2022	CNO4768	Q144380717	74550	17/12/2022
CNP7066	Q144085807	60503	17/12/2022	CNQ7882	Q144004737	60503	16/12/2022
CNQ9723	Q144037297	74550	17/12/2022	CNX7001	Q143993307	74710	16/12/2022
CNX7001	Q144055447	74630	16/12/2022	CNX7001	Q144055777	74550	16/12/2022
CNX9911	Q147930207	74550	15/12/2022	CNZ2566	Q144087347	74550	17/12/2022
COC6291	Q144054237	74550	16/12/2022	COC7720	Q144011557	74630	17/12/2022
COJ9E43	Q144085917	74550	17/12/2022	COZ4D57	Q144051587	74550	17/12/2022
COZ4773	Q144230457	74550	17/12/2022	COZ4773	Q144014527	74550	17/12/2022
CPC4485	Q14399627	74550	16/12/2022	CP17686	A046726266	57463	04/01/2023
CPQ2G42	Q144076567	74550	17/12/2022	CPP9665	Q144355087	74710	17/12/2022
CPR8E65	Q144221107	74550	16/12/2022	CPUIF32	Q144433517	74550	16/12/2022
CPUIF32	Q144073267	74550	17/12/2022	CPUI784	Q144444847	74550	16/12/2022
CPZ9671	Q144090537	56732	17/12/2022	COB0741	Q144041587	60503	17/12/2022
CQB6038	Q144025207	74550	17/12/2022	CQB6822	Q144440117	74710	17/12/2022
CQF5C23	Q144636137	74630	16/12/2022	CQH3073	Q144387647	74550	16/12/2022
CQP8155	Q144535927	74550	16/12/2022	CQZ1377	Q144768907	74630	16/12/2022
CQZ1377	Q144643727	74630	16/12/2022	CQZ1377	Q144622167	74710	16/12/2022
CQZ1377	Q144531197	74550	16/12/2022	CRB7585	Q144291397	74550	16/12/2022
CRD3278	Q144446497	74630	16/12/2022	CRJ9767	Q144010237	74630	17/12/2022
CRO7980	Q144191307	74550	16/12/2022	CRV9914	Q144049067	60503	16/12/2022
CSD1082	Q144044447	60503	16/12/2022	CSD4963	Q143994067	74550	16/12/2022
CSD4963	Q144227377	74550	16/12/2022	CSD4963	Q144061827	74550	16/12/2022
CSD4963	Q144227267	74550	16/12/2022	CSE9537	Q144291947	74630	16/12/2022
CSD8447	Q144398737	74630	16/12/2022	CSI2936	Q144289207	74550	16/12/2022

CZE7J45	A047913744	55412	05/01/2023	CZF3214	Q143946657	56732	15/12/2022	DFU9354	Q144019147	74550	18/12/2022	DFV7H50	Q144488847	60503	16/12/2022
CZJ4161	Q144349807	74550	17/12/2022	CZJ4161	Q144014967	74550	17/12/2022	DFW7645	Q144119577	74550	18/12/2022	DFZ9B41	A051319096	76331	04/01/2023
CZJ4919	Q144798167	74550	16/12/2022	CZM3424	Q144515807	74630	17/12/2022	DGA8375	Q144635697	74550	16/12/2022	DGB4393	Q144342007	74550	18/12/2022
CZN2480	Q144738767	74550	16/12/2022	CZN2480	Q144738987	74550	16/12/2022	DGB5F94	Q144112207	60503	18/12/2022	DGB8007	Q144477407	74630	17/12/2022
CZN2480	Q144703347	74550	16/12/2022	CZN2480	Q144073157	74710	17/12/2022	DGE1902	Q144037077	74550	17/12/2022	DGI3395	Q144123107	74550	18/12/2022
CZN2480	Q144198227	74550	17/12/2022	CZN2480	Q144008917	74630	17/12/2022	DGW2979	A047110447	55412	05/01/2023	DGW3443	Q144781447	60503	16/12/2022
CZN2480	Q144012007	74710	17/12/2022	CZN2480	Q144101207	74630	17/12/2022	DGW5974	Q144400737	74550	16/12/2022	DGW6192	Q144014197	60503	17/12/2022
CZN2480	Q144019257	74550	18/12/2022	CZN2480	Q144136077	74630	18/12/2022	DGW7065	A051132565	55414	04/01/2023	DGW8317	Q144019697	74550	18/12/2022
CZN2480	Q144316037	60503	18/12/2022	CZN2480	Q144410967	74550	18/12/2022	DGW8539	A051132506	55412	04/01/2023	DGY3G27	Q144462447	74630	17/12/2022
CZN2480	Q144147957	74630	18/12/2022	CZN2480	Q144292387	74550	18/12/2022	DGY7D16	Q144302177	74550	18/12/2022	DGZ6890	Q144114077	74550	18/12/2022
CZR3908	Q144453107	74630	17/12/2022	CZR6626	Q144299317	74550	16/12/2022	DHA5875	Q144246737	74630	18/12/2022	DHA6383	Q144470257	74550	18/12/2022
CZR6626	Q144061717	60503	16/12/2022	CZR6626	Q144428237	74550	16/12/2022	DHB3093	Q144602587	74630	16/12/2022	DHB3093	Q144602697	60503	16/12/2022
DAF9B70	Q143991647	74550	16/12/2022	DAK3H00	Q144413507	74630	16/12/2022	DHB3093	Q144527787	74710	18/12/2022	DHC0916	Q144034007	56732	17/12/2022
DAO9286	Q143990327	74550	16/12/2022	DAP5104	Q144480157	74550	17/12/2022	DHG6634	A047110536	55412	05/01/2023	DHG9752	Q144014307	74550	17/12/2022
DAT0589	Q144463327	74550	18/12/2022	DAT0814	Q144027617	60503	17/12/2022	DHG9752	Q144144987	74550	18/12/2022	DHG9752	Q144145097	74550	18/12/2022
DAT5B54	Q144404257	74630	16/12/2022	DAT5B54	Q144046537	74550	16/12/2022	DHH2358	Q144005727	74550	16/12/2022	DHI0127	Q144477627	74630	18/12/2022
DAT6E27	Q144067547	74550	16/12/2022	DAT6E27	Q144095377	74550	17/12/2022	DHL8315	Q144555737	74550	18/12/2022	DHQ0802	Q14106927	74630	18/12/2022
DAT6E27	Q144098017	74550	17/12/2022	DAT6344	Q144043347	74550	17/12/2022	DHR7974	Q144107037	74550	18/12/2022	DHS3413	Q144126067	60503	18/12/2022
DAT6464	Q144050607	74550	16/12/2022	DAU6776	Q144348707	74550	18/12/2022	DHW0C08	Q144207357	60503	16/12/2022	DHW0025	Q144245527	74550	17/12/2022
DAV6906	Q144626237	74550	16/12/2022	DAX6502	Q144245637	74630	17/12/2022	DHW0118	Q144331107	74710	18/12/2022	DHY0D31	Q144276767	74550	18/12/2022
DAX6502	Q144284577	74550	17/12/2022	DAY0034	Q144642407	74550	16/12/2022	DHY0978	Q144525917	74550	16/12/2022	DHY1349	Q144249607	74550	17/12/2022
DAY7H21	Q144265767	74550	16/12/2022	DBJ0734	Q144320547	74630	18/12/2022	DHY3470	Q144436817	74550	17/12/2022	DHY4C36	Q144506447	74550	18/12/2022
DBJ6593	Q144033787	74550	17/12/2022	DBJ8363	Q144696307	74550	16/12/2022	DHY4638	Q144057867	56732	16/12/2022	DHY9804	Q144697077	74550	16/12/2022
DBS0719	Q144389627	74550	18/12/2022	DBS4F18	A049319440	51851	04/01/2023	DIC7H71	Q144494567	60503	17/12/2022	DIG1473	Q144102857	74550	18/12/2022
DBS6016	Q144436487	74550	18/12/2022	DBT6D89	Q144021347	74550	17/12/2022	DIH8904	Q144248387	74550	17/12/2022	DIK3F37	Q144597527	60503	16/12/2022
DBT8646	Q144530867	74550	16/12/2022	DBU5117	Q144017827	74550	18/12/2022	DIK9287	Q144647137	74550	16/12/2022	DIM0741	Q144385007	74550	17/12/2022
DBX7206	Q144435607	74710	16/12/2022	DBX7206	Q144266107	74710	16/12/2022	DIO9828	Q144073047	74550	17/12/2022	DIS0571	Q144232877	74550	16/12/2022
DBY0D10	Q144017607	60503	18/12/2022	DBY4535	A054102543	55250	05/01/2023	DIS3B59	Q144084377	74550	17/12/2022	DIU0005	Q144062377	74550	16/12/2022
DBY5644	Q144240577	60503	18/12/2022	DCA2209	Q144704667	74550	16/12/2022	DIU1C44	Q144215937	74550	16/12/2022	DIU4124	Q144422957	74550	16/12/2022
DCB9D52	Q144090137	74550	17/12/2022	DCF3360	Q144605667	74550	16/12/2022	DIW6187	Q144474037	74550	17/12/2022	DIY1441	Q144378407	60503	18/12/2022
DCH0966	Q144441877	74550	16/12/2022	DCI3004	Q144212307	60503	16/12/2022	DIY4138	Q144248827	74550	16/12/2022	DIZ1869	Q144251577	74550	16/12/2022
DCK5971	Q144823467	74550	16/12/2022	DCK6196	Q144077337	74630	17/12/2022	DIZ8C10	Q144218247	74550	16/12/2022	DIZ9G94	Q147100577	74550	12/12/2022
DCL4C86	Q143984607	74630	16/12/2022	DCL4C86	Q143996047	60503	16/12/2022	DJE4E95	Q144649997	74630	16/12/2022	DJF8D42	A050710220	51851	04/01/2023
DCL4C86	Q143996157	74550	16/12/2022	DCL4C86	Q144482797	74630	16/12/2022	DJG2296	Q144126947	74630	18/12/2022	DJH8431	Q144137407	74630	18/12/2022
DCL4C86	Q144481477	74630	16/12/2022	DCL4C86	Q144430107	74550	17/12/2022	DJH8431	Q144212527	74630	18/12/2022	DJO9J02	Q144457607	74710	16/12/2022
DCL4C86	Q144035097	74630	17/12/2022	DCL4C86	Q144141247	74630	18/12/2022	DJQ2874	Q143994397	74550	16/12/2022	DJQ3913	Q144697407	74550	16/12/2022
DCL5G52	Q144507877	74550	17/12/2022	DCN2279	Q144338587	74550	17/12/2022	DJQ4520	Q144101977	74550	18/12/2022	DJQ4520	Q144118807	74550	18/12/2022
DCN4927	Q144033887	74550	17/12/2022	DCN7182	Q144464537	74630	16/12/2022	DJS0E83	Q144226827	74550	16/12/2022	DJS8098	Q143986147	74550	16/12/2022
DCN8423	Q144058637	74550	16/12/2022	DCO0639	Q144304927	74550	17/12/2022	DJS8098	Q144412837	74550	16/12/2022	DJT2787	Q144305697	74550	18/12/2022
DCQ4713	Q144144327	74550	18/12/2022	DCO7009	Q144296457	74710	16/12/2022	DJV6452	Q144117157	74550	18/12/2022	DJW0I40	Q143996607	74630	16/12/2022
DCU2D16	Q144099007	74550	17/12/2022	DCU5D47	Q144541317	74710	17/12/2022	DJW1715	Q144253667	74630	18/12/2022	DJW1735	Q144303167	74630	17/12/2022
DCY2F05	Q144104837	74550	18/12/2022	DDA3589	Q144076457	74550	17/12/2022	DJW1832	Q144427467	74710	16/12/2022	DJW1832	Q144436707	74710	17/12/2022
DDA5254	Q144219897	74550	16/12/2022	DDB8846	Q144008477	74630	16/12/2022	DJW5697	Q144401287	74550	16/12/2022	DJW5697	Q144491267	74710	16/12/2022
DDD3121	Q144345957	74550	18/12/2022	DDD3054	Q144056437	74550	16/12/2022	DJW5697	Q144498207	74550	17/12/2022	DJW8312	Q144109237	74550	18/12/2022
DDD3054	Q144058857	74550	16/12/2022	DDG0987	Q144094167	74550	17/12/2022	DKC6C25	A047110595	55412	05/01/2023	DKD0297	Q144122657	74550	18/12/2022
DDH3B79	Q144040927	74550	17/12/2022	DDL3872	Q144105717	74550	18/12/2022	DKD1325	Q144040597	60503	17/12/2022	DKD3966	A007710494	51851	04/01/2023
DDI0900	Q144118477	74630	18/12/2022	DDJ1912	Q144125957	74630	18/12/2022	DKD8621	Q144240357	74550	16/12/2022	DKE0804	Q144671667	74710	16/12/2022
DDJ1912	Q144128817	74630	18/12/2022	DDJ1912	Q144135417	74550	18/12/2022	DKF1379	Q144354427	74550	17/12/2022	DKF6H33	Q144540327	74550	17/12/2022
DDJ6008	Q144467397	74550	17/12/2022	DDJ7626	Q144338477	74550	17/12/2022	DKH5C63	Q144061277	74550	16/12/2022	DKI3775	A047110668	55412	05/01/2023
DDJ7965	A048127378	51851	05/01/2023	DDL2807	Q144508097	74550	17/12/2022	DKI5222	Q144260267	74550	17/12/2022	DKJ9J17	Q144248277	74550	17/12/2022
DDL2807	Q144016177	74630	17/12/2022	DDL2807	Q144020137	74550	18/12/2022	DKJ9J17	Q144488297	74630	18/12/2022	DKK1B59	Q144508757	74550	18/12/2022
DDL5122	Q144066117	74550	16/12/2022	DDL6806	Q144460137	74550	18/12/2022	DKK5263	Q144417677	74630	16/12/2022	DKK5263	Q144262467	74710	16/12/2022
DDM1697	Q144266427	74550	18/12/2022	DDM5112	Q144247177	74550	16/12/2022	DKO6298	Q144343867	74550	16/12/2022	DKT7138	Q144515907	74550	16/12/2022
DDN1818	Q144141357	74550	18/12/2022	DDP7545	Q144282707	60503	18/12/2022	DKU8113	Q144509087	74550	18/12/2022	DKV2699	Q144202847	60503	16/12/2022
DDP8B93	Q144298987	74550	17/12/2022	DDQ0H82	Q144021907	74550	17/12/2022	DKY5338	Q144375327	74550	16/12/2022	DKY6722	Q144603137	74550	16/12/2022
DDQ1D24	A007710524	51851	04/01/2023	DDR8962	Q143988907	74550	16/12/2022	DKY8430	Q144286557	74550	16/12/2022	DKZ8I00	A049319475	51930	04/01/2023
DDX2E54	Q144456507	74550	17/12/2022	DDY9533	Q144377967	74630	18/12/2022	DLC8E59	Q144522067	74550	18/12/2022	DLD1F93	Q144044117	74630	16/12/2022
DEB0735	Q144125297	56732	18/12/2022	DEC5J05	Q144020357	74550	18/12/2022	DLD1F93	Q14451667	60503	16/12/2022	DLD1F93	Q144274907	74550	16/12/2022
DEC5J05	Q144148947	74550	18/12/2022	DED2677	Q144538897	60503	17/12/2022	DLD1F93	Q144071177	74550	16/12/2022	DLD1F93	Q144074037	74710	17/12/2022
DED2677	Q144240687	60503	18/12/2022												

DM16C55	Q144194817	60503	18/12/2022	DMN5650	Q144231117	74550	16/12/2022
DMO0120	Q144338367	74550	17/12/2022	DMS0398	Q144501827	74550	18/12/2022
DMO7692	A001266193	76331	04/01/2023	DMR0A98	Q143992087	56732	16/12/2022
DMS6A88	Q144801247	74550	16/12/2022	DMU3101	Q143995827	74550	16/12/2022
DMV5060	Q144127507	74550	18/12/2022	DMV7047	Q144183927	74550	17/12/2022
DMV9377	Q144275557	74550	18/12/2022	DMW3490	Q143992207	56732	16/12/2022
DMX9490	Q144092957	74550	17/12/2022	DMY5742	Q144373347	74550	16/12/2022
DNA0B34	Q144655477	74550	16/12/2022	DNC5076	Q144135747	74630	18/12/2022
DND1G15	Q144520307	74550	18/12/2022	DND6523	Q144118367	74550	18/12/2022
DND7203	Q144084487	56732	17/12/2022	DND8H09	Q144533067	74550	18/12/2022
DND8H09	Q144537907	74550	18/12/2022	DNE1310	Q144022777	74550	17/12/2022
DNG2733	Q144418447	74550	16/12/2022	DNG7156	Q144781007	74550	16/12/2022
DNG7156	Q144696527	74630	16/12/2022	DNG7156	Q144079317	74550	17/12/2022
DNH0G05	Q144190307	74550	18/12/2022	DNH0407	Q144539997	74550	17/12/2022
DNH1135	Q144235187	74550	16/12/2022	DNH1686	Q144686297	74550	16/12/2022
DNH1686	Q144056987	60503	16/12/2022	DNH1802	Q144482577	74550	16/12/2022
DNH1884	Q144221877	74550	16/12/2022	DNH2D17	Q144265327	74550	16/12/2022
DNH2416	Q144669397	74550	16/12/2022	DNH2429	Q144233097	74550	16/12/2022
DNH2685	Q144403047	74630	16/12/2022	DNH4312	Q144515027	74550	18/12/2022
DNH7561	Q144077557	74630	17/12/2022	DNH7561	Q144449687	74630	18/12/2022
DNH4D77	Q144239807	74630	16/12/2022	DNL5700	Q144304267	74550	17/12/2022
DNM2918	Q144144437	74550	18/12/2022	DNM4375	Q144328807	74630	17/12/2022
DNM4375	Q144416807	74550	18/12/2022	DNM4375	Q144254007	74550	18/12/2022
DNM8799	Q144235307	74550	16/12/2022	DNM9449	Q144230347	74550	17/12/2022
DNP1A60	Q144315487	74550	16/12/2022	DNQ2624	A057507390	55417	05/01/2023
DNR3752	Q144768797	74630	16/12/2022	DNR3752	Q144605117	74630	16/12/2022
DNT8999	Q144816757	74550	16/12/2022	DNT9389	Q144250037	74550	17/12/2022
DNV2978	Q144037407	74550	17/12/2022	DNV3F15	Q144532847	74550	17/12/2022
DNV3F15	Q144090427	74630	17/12/2022	DNV3F15	Q144115617	74630	18/12/2022
DNV3J97	Q144287987	74550	16/12/2022	DNV3216	Q144473227	74550	18/12/2022
DNV3234	Q144390287	74630	16/12/2022	DNV3433	Q144523337	74550	18/12/2022
DNV5072	Q144798507	74550	16/12/2022	DNV5180	Q144416907	74550	17/12/2022
DNV5260	Q144240467	74710	16/12/2022	DNV5596	Q144766267	74550	16/12/2022
DNV6076	Q144095047	74630	17/12/2022	DNX8862	Q144747787	74550	16/12/2022
DNV4C79	Q144509747	74630	18/12/2022	DNV5972	Q144778807	74550	16/12/2022
DNV5972	Q144712587	74550	16/12/2022	DNV5972	Q144598077	74550	16/12/2022
DNY6630	Q144059957	56732	16/12/2022	DNZ8F59	Q144427577	74550	16/12/2022
DOC6F04	Q144292937	74550	16/12/2022	DOE4060	Q144766817	74630	16/12/2022
DOF2B68	Q144039277	74550	17/12/2022	DOF2B68	Q144387317	74630	17/12/2022
DOF2B68	Q144089327	74630	17/12/2022	DOF2B68	Q144415477	74550	17/12/2022
DOF3C65	Q144541427	74710	17/12/2022	DOF4H83	Q144234527	74550	16/12/2022
DOF5174	Q144400957	74550	16/12/2022	DOG2E79	A053106278	60501	05/01/2023
DOG4B42	Q144184917	74550	16/12/2022	DOG5342	Q144285347	74550	17/12/2022
DOH6729	Q144225177	74550	16/12/2022	DOJ9237	Q148667747	74550	15/12/2022
DOL9E69	Q144048737	74550	16/12/2022	DOL9E69	Q144040267	74550	17/12/2022
DON0754	Q144203727	74550	17/12/2022	DOO7A09	Q144654067	74550	16/12/2022
DOW9224	Q144487197	60503	17/12/2022	DOX4C23	Q144127167	74630	18/12/2022
DOX4C23	Q144127607	74550	18/12/2022	DOX4C23	Q144127827	74550	18/12/2022
DOX4C23	Q144131457	74550	18/12/2022	DOX4C23	Q144132557	74550	18/12/2022
DOX4C23	Q144137397	74550	18/12/2022	DOX8523	Q144648907	74550	16/12/2022
DOZ1854	Q144403607	74630	17/12/2022	DOZ2E88	Q144116497	74550	18/12/2022
DOZ2G89	Q144259717	74630	18/12/2022	DOZ3J73	Q144440557	74710	16/12/2022
DPD8634	Q144460687	74550	16/12/2022	DDP8634	Q144223637	74710	16/12/2022
DPH8625	Q144296237	74550	17/12/2022	DP15A52	Q144105937	74630	18/12/2022
DPK1328	Q144459917	74550	18/12/2022	DPK1328	Q144449467	74710	18/12/2022
DPK5508	Q144781667	74550	16/12/2022	DPL7B24	Q144293487	74710	16/12/2022
DPN9448	Q144076017	74550	17/12/2022	DPO2J38	Q144119137	60503	18/12/2022
DPO2J38	Q144148407	74550	18/12/2022	DPO9C52	Q144044777	74550	16/12/2022
DPPI773	Q144079107	74550	17/12/2022	DPO1815	Q144537467	74550	17/12/2022
DPQ8E19	Q144434507	74630	16/12/2022	DPR0795	Q144015297	74550	17/12/2022
DPT0937	Q144325827	74550	17/12/2022	DPT0937	Q144508107	74550	18/12/2022
DPT0994	Q144124857	74550	18/12/2022	DPV3E54	Q144631307	74630	16/12/2022
DPV3048	Q144355197	74710	17/12/2022	DPV3192	Q144087237	74550	17/12/2022
DPV3192	Q144102197	74550	18/12/2022	DPV3192	Q144102747	74550	18/12/2022
DPV3410	Q144533407	74550	18/12/2022	DPV4390	Q144799047	74550	16/12/2022
DPV5846	Q144703457	74630	16/12/2022	DPV5846	Q144605227	74550	16/12/2022
DPV5846	Q143990657	74550	16/12/2022	DPV5846	Q144055667	74630	16/12/2022
DPV5846	Q144022557	74550	17/12/2022	DPV6846	Q143989887	74630	16/12/2022
DPY2A27	Q144209997	74630	18/12/2022	DPZ8D13	Q144141577	74550	18/12/2022
DPZ8790	Q144696857	74550	16/12/2022	DPZ8790	Q144764287	74550	16/12/2022
DPZ8790	Q144773087	60503	16/12/2022	DPZ8790	Q144602477	74630	16/12/2022
DPZ8790	Q144599407	74550	16/12/2022	DPZ8790	Q144008587	74550	16/12/2022
DPZ8790	Q144068107	74550	16/12/2022	DPZ8790	Q144333417	74550	17/12/2022
DPZ8790	Q144200537	74550	18/12/2022	DPZ8790	Q144109787	74630	18/12/2022
DPZ8790	Q144200977	74550	18/12/2022	DPZ8790	Q144201087	60503	18/12/2022
DPZ8790	Q144201197	74550	18/12/2022	DPZ8790	Q144471907	74630	18/12/2022
DQD4796	Q144321107	74550	17/12/2022	DQE8415	Q144003207	60503	16/12/2022
DQH3599	Q144817857	74630	16/12/2022	DQI0976	Q144520967	74630	16/12/2022
DQI1874	Q144298107	74550	16/12/2022	DQI1936	Q144307787	74550	18/12/2022
DQI3120	Q144427357	74550	16/12/2022	DQI6D62	Q144004847	74550	16/12/2022

DQI6991	Q144767807	74550	16/12/2022	DQJ5C30	Q144249377	74550	16/12/2022
DQK7134	Q144319447	74550	17/12/2022	DQK7699	Q144230787	74550	17/12/2022
DQK8676	Q144503697	74550	16/12/2022	DQM1E04	Q144073377	74550	17/12/2022
DQM1E04	Q144076907	74550	17/12/2022	DQM1E04	Q14111657	74550	18/12/2022
DQM1E04	Q144129257	74630	18/12/2022	DQM1E04	Q144130467	74550	18/12/2022
DQM2161	Q144463437	74550	17/12/2022	DQO7870	A049319491	55412	04/01/2023
DQP9208	A052706042	51851	04/01/2023	DQR1G65	Q144189207	74550	18/12/2022
DQR9821	Q144080527	74550	17/12/2022	DQS4141	Q144123647	74550	18/12/2022
DQS7306	Q144121667	74550	18/12/2022	DQT9000	Q143995277	74550	16/12/2022
DQU0250	Q143992747	74550	16/12/2022	DQW6829	Q144265107	74550	17/12/2022
DQY1241	Q144708297	60503	16/12/2022	DR3A3018	Q144137727	60503	18/12/2022
DRD0501	Q144015847	74630	17/12/2022	DRE1E69	Q144218027	74630	18/12/2022
DRF9070	Q144133987	74550	18/12/2022	DRH2D29	Q144496987	74550	17/12/2022
DRH7H08	Q144424507	74550	17/12/2022	DRJ8843	Q144642307	74550	16/12/2022
DRL2B19	Q144108797	60503	18/12/2022	DRM6972	Q144125847	60503	18/12/2022
DRN3A57	Q144246187	74550	17/12/2022	DRQ8060	Q144189107	74550	18/12/2022
DRV3497	Q144212087	74550	16/12/2022	DRV4209	Q144092307	74550	17/12/2022
DRW3B69	Q144459367	74630	18/12/2022	DRW8009	Q144020577	60503	17/12/2022
DRXE45	Q144281387	74630	16/12/2022	DRXE45	Q144206037	74630	16/12/2022
DRXE45	Q144027947	74630	17/12/2022	DRXE45	Q144494347	74710	17/12/2022
DRX9163	Q144065787	74630	16/12/2022	DRX9163	Q144037627	60503	17/12/2022
DRX9163	Q144083717	60503	17/12/2022	DRX9163	Q144083937	74550	17/12/2022
DRX9163	Q144292497	74630	17/12/2022	DRX9163	Q144097907	74550	17/12/2022
DRX9163	Q144124637	74550	18/12/2022	DSA7926	Q144188547	74550	18/12/2022
DSA8070	Q144347387	74550	18/12/2022	DSC3892	Q144510077	74550	18/12/2022
DSD3118	Q144076787	74550	17/12/2022	DSD5811	Q144118257	74550	18/12/2022
DSE3H43	Q144106817	74550	18/12/2022	DSE3514	Q144432747	60503	18/12/2022
DSF6C02	A050518028	51851	04/01/2023	DSDG3349	Q144096917	74550	17/12/2022
DSH0402	Q144186907	74630	17/12/2022	DSH0635	Q144026847	74550	17/12/2022
DSH1601	Q144195707	60503	18/12/2022	DSIS280	Q144191517	74550	16/12/2022
DSL9432	Q144704557	74550	16/12/2022	DSN2120	Q144634817	74550	16/12/2022
DSN3030	Q144022227	60503	17/12/2022	DSN3102	Q144010907	74710	17/12/2022
DSN4B95	Q144389307	74550	17/12/2022	DSN4542	Q144142127	74550	18/12/2022
DSN5548	Q144259057	74550	17/12/2022	DSN5548	Q144025637	74550	17/12/2022
DSN6628	Q144691027	60503	16/12/2022	DSN8248	Q144269507	74550	18/12/2022
DSO28							

DWC3325	Q144109897	56732	18/12/2022
DWL6E87	Q144114297	60503	18/12/2022
DWN1073	Q144426707	74550	16/12/2022
DWP7137	Q144306797	74550	17/12/2022
DWX8344	Q144305037	74550	17/12/2022
DWY8J96	Q144455077	74550	18/12/2022
DXA8681	A059705386	55500	05/01/2023
DXC4757	Q144423407	74550	16/12/2022
DXE1173	Q148224007	74550	15/12/2022
DXH5E99	A003887241	55414	05/01/2023
DXI5577	Q143996377	74710	16/12/2022
DXK5180	Q144190967	74630	17/12/2022
DXL2J27	Q144226607	74710	16/12/2022
DXM6I31	Q144476197	74550	18/12/2022
DXO1342	Q144025747	74550	17/12/2022
DXO2845	Q144712807	74550	16/12/2022
DXQ6564	Q144210987	74630	18/12/2022
DXT2559	Q144063367	74710	16/12/2022
DXU0885	Q144083167	74550	17/12/2022
DXU4739	Q144227597	74630	16/12/2022
DXU7027	Q144017057	74550	18/12/2022
DXU7950	A007710540	51851	05/01/2023
DXY0J58	Q144223197	74630	17/12/2022
DXY2834	Q144307347	74550	18/12/2022
DXZ4947	Q144520857	74550	16/12/2022
DXZ7415	Q144637907	60503	16/12/2022
DXZ8A33	Q144395237	74550	18/12/2022
DY19845	Q144815007	74550	16/12/2022
DYJ8C99	Q144009907	74710	17/12/2022
DYK0H59	Q144132447	74550	18/12/2022
DYK1558	Q144766597	74630	16/12/2022
DYK4319	Q144069637	74550	16/12/2022
DYK4759	Q144229377	74630	17/12/2022
DYK4878	Q144096037	74550	17/12/2022
DYK7F15	Q144647687	74550	16/12/2022
DYM7675	Q144401177	74550	16/12/2022
DYO2604	Q144467617	74630	17/12/2022
DYR1H78	Q144441987	74630	16/12/2022
DYX7I59	Q144116507	74630	18/12/2022
DZA9010	Q144699057	74630	16/12/2022
DZC2410	Q144085707	74550	17/12/2022
DZG0726	Q144385777	74550	17/12/2022
DZI7J39	Q144293817	74710	16/12/2022
DZK0927	Q144762087	74550	16/12/2022
DZK1678	Q144037307	74550	17/12/2022
DZK3413	Q144122007	56732	18/12/2022
DZK6301	Q144052587	74550	16/12/2022
DZK7317	Q144800587	74550	16/12/2022
DZO0620	Q144251357	74710	18/12/2022
DZQ2J97	Q143990547	60503	16/12/2022
DZV6G41	A012440211	60501	05/01/2023
DZX1295	Q144709407	74550	16/12/2022
DZZ0724	Q144610067	74550	16/12/2022
DZZ8F80	Q144259497	74550	17/12/2022
EAF1988	Q144183487	74550	16/12/2022
EAG5I95	Q144344637	74550	18/12/2022
EAG7693	Q144009467	74550	17/12/2022
EAG8551	A046726410	57030	05/01/2023
EAJ0519	Q143990987	74630	16/12/2022
EAK5800	Q144131787	74550	18/12/2022
EAM0168	Q144076237	74550	17/12/2022
EAP8500	Q144318457	74630	16/12/2022
EAP8500	Q144600497	74630	16/12/2022
EAP8500	Q144241457	74630	16/12/2022
EAQ5I36	Q144767707	74630	16/12/2022
EAQ5I36	Q144425267	74710	17/12/2022
EAU0299	Q144442097	74630	16/12/2022
EAV0358	Q144629537	74550	16/12/2022
EAV1507	Q144098457	74550	17/12/2022
EAV2896	A004275401	55417	05/01/2023
EAV4C46	Q148615717	74550	15/12/2022
EAW2D70	A047110676	55412	05/01/2023
EAY3851	Q144517887	74710	17/12/2022
EAY8490	Q144472787	74630	17/12/2022
EBC9086	Q144008697	74710	16/12/2022
EBF4J34	A018021601	51851	05/01/2023
EBF6C45	A004907181	76332	04/01/2023
EBK3D39	Q144086577	74550	17/12/2022
EBP5A89	A046726347	55500	04/01/2023
EBR4H89	Q143999127	74550	16/12/2022

DWD8634	Q144284357	74550	18/12/2022
DWN0E29	Q144017497	74550	18/12/2022
DWN7I35	Q144519867	74550	17/12/2022
DWX7434	Q144648787	74550	16/12/2022
DWY8J96	Q144427247	74630	16/12/2022
DXA6I31	Q144420977	74630	18/12/2022
DXCOA94	Q144435937	74550	16/12/2022
DXC9026	Q144043457	74550	17/12/2022
DXE9828	Q144002317	74550	16/12/2022
DXH7965	Q144138937	74550	18/12/2022
DXI6554	Q144137507	74550	18/12/2022
DXK5101	Q144231337	74710	16/12/2022
DXL7714	Q144638007	74550	16/12/2022
DXM9927	Q144128157	56732	18/12/2022
DXO1709	Q144648897	74630	16/12/2022
DXO3C26	Q144491047	74550	16/12/2022
DXR9174	Q144480047	74550	17/12/2022
DXU0286	Q144023177	74550	17/12/2022
DXU4739	Q144248717	74630	16/12/2022
DXU4840	Q144086797	74550	17/12/2022
DXU7887	Q144435387	74550	16/12/2022
DXU8536	Q144458707	74550	18/12/2022
DXY0J58	Q144018707	74550	18/12/2022
DXZ4478	Q144299097	74550	17/12/2022
DXZ6286	Q144058527	56732	16/12/2022
DXZ7673	Q144366747	74630	16/12/2022
DYB2B50	Q144041707	74550	17/12/2022
DYJ0204	Q144090107	74550	17/12/2022
DYK0H59	Q144028167	74550	17/12/2022
DYK0H59	Q144132887	74550	18/12/2022
DYK3I33	Q144260047	74630	17/12/2022
DYK4566	Q144823577	74630	16/12/2022
DYK4759	Q144349707	74630	17/12/2022
DYK4878	Q144146087	74550	18/12/2022
DYK7I47	Q144368617	74550	18/12/2022
DYM7675	Q144029607	74550	17/12/2022
DYP8261	Q144422297	74550	17/12/2022
DYW3632	Q144138607	74550	18/12/2022
DZA7F87	Q144142017	74550	18/12/2022
DZC2410	Q143994287	74550	16/12/2022
DZF5G08	Q144295907	74630	16/12/2022
DZH1I21	Q144475867	74550	18/12/2022
DZI7J39	Q144421417	74630	17/12/2022
DZK0927	Q144762197	74550	16/12/2022
DZK2951	Q144048307	74550	16/12/2022
DZK5260	Q144052477	74550	16/12/2022
DZK7189	Q144131567	74550	18/12/2022
DZO0620	Q144293927	74710	16/12/2022
DZO3085	Q144390947	74550	17/12/2022
DZV6G41	A012440203	60501	05/01/2023
DZX1295	Q144704777	74630	16/12/2022
DZX1295	Q144709507	74630	16/12/2022
DZZ6558	Q144297887	74550	17/12/2022
EAF1988	Q144005407	74550	16/12/2022
EAG5I95	Q144197677	74550	18/12/2022
EAG7368	Q144708307	60503	16/12/2022
EAG8107	A046917037	60501	05/01/2023
EAI1556	Q144064907	74550	16/12/2022
EAJ3F05	Q144625027	60503	16/12/2022
EAM0168	Q144187997	74550	17/12/2022
EAO1C14	Q144074697	74710	17/12/2022
EAP8500	Q144713027	74550	16/12/2022
EAP8500	Q144451557	74550	16/12/2022
EAQ5I36	Q143984827	74550	16/12/2022
EAQ5I36	Q144272147	74630	17/12/2022
EAR1366	Q144064687	74550	16/12/2022
EAU3342	Q144073487	74550	17/12/2022
EAV1507	Q144042027	74550	17/12/2022
EAV1972	Q143999677	74550	16/12/2022
EAV3809	Q144088117	74630	17/12/2022
EAV4987	Q144655497	74550	16/12/2022
EAW5I28	Q144054897	56732	16/12/2022
EAY7I28	Q144306807	74550	17/12/2022
EBBA466	Q144221217	74550	16/12/2022
EBESC11	Q144012437	74550	17/12/2022
EBF5171	Q144528227	60503	17/12/2022
EBG3662	Q144099887	74550	17/12/2022
EBK7I85	Q144082397	74550	17/12/2022
EBP8F79	Q144761537	74630	16/12/2022
EBR5C03	A018021628	55500	05/01/2023

EBS7990	Q144509197	56732	18/12/2022
EBV7116	Q144500617	74550	17/12/2022
EBX6044	Q144771437	74550	16/12/2022
ECB1472	Q144487207	74630	17/12/2022
ECF1B08	Q144237607	74550	16/12/2022
ECF4715	Q144101107	74550	17/12/2022
ECF5636	Q144375107	74630	16/12/2022
ECF6122	Q144239367	60503	18/12/2022
ECF6393	Q144378847	60503	18/12/2022
ECF8D18	Q144422307	74630	16/12/2022
ECF8D18	Q144130797	74550	18/12/2022
ECFH076	Q144474877	74550	18/12/2022
ECK3308	Q144062487	74550	16/12/2022
ECK6137	Q144029817	74550	17/12/2022
ECK6238	Q144301077	74630	17/12/2022
ECL7187	Q144394247	74550	18/12/2022
ECO0381	Q144333207	74550	16/12/2022
ECO4855	Q144194377	74550	18/12/2022
ECP4617	Q144028607	74550	17/12/2022
ECP4617	Q144017387	74550	18/12/2022
ECP4617	Q144115397	60503	18/12/2022
ECP4617	Q144142897	74550	18/12/2022
ECU2246	Q144086907	60503	17/12/2022
ECU7118	Q144375547	74550	18/12/2022
ECV6608	Q144344967	74550	18/12/2022
ECW1G01	Q144053687	56732	16/12/2022
ECW6J85	Q144374997	74630	18/12/2022
ECCY4J6	Q144501057	74550	18/12/2022
EDD6028	Q144143447	74550	18/12/2022
EDE3829	Q144599727	74550	16/12/2022
EDE5444	Q14430327	74630	17/12/2022
EDF2952	Q144038617	74550	17/12/2022
EDF4542	Q144199107	74550	18/12/2022
EDF6J79	Q144649777	60503	17/12/2022
EDJ5773	Q144429667	74550	16/12/2022
EDM2I76	Q144214727	74550	16/12/2022
EDO8791	Q144050827	74550	16/12/2022
EDQ4301	Q144456837	74550	17/12/2022
EDS2667	Q144044997	74550	16/12/2022
EDS2667	Q144111987	74550	18/12/2022
EDT2271	Q144008147	74550	16/12/2022
EDU6G73	Q144143337	74550	18/12/2022
EDW0G05	Q144708407	60503	16/12/2022
EDW7892	Q144102307	74550	18/12/2022
EDW9475	Q144021567	56732	17/12/2022
EEA0014	Q144354207	74550	17/12/2022
EED1D87	Q144537797	74630	17/12/2022
EED4993	Q144374887	74550	17/12/2022
EEE2342	Q144256527	74550	18/12/2022
EEI1C19	Q144474657	74550	18/12/2022
EEL3039	A062903088	55500	05/01/2023
EEO4600	Q144258507	74550	16/12/2022
EEP1526	Q144011777	74630	17/12/2022
EEP4261	Q144005507	74550	16/12/2022
EEP5221	Q144627667	74550	16/12/2022
EEP7044	Q144224297	74630	16/12/2022
EEP7609	Q144375657	74550	18/12/2022
EEP9363	Q144036087	56732	17/12/2022
EET7G79	Q144307457	74550	16/12/2022
EEW2690			

EFZ1172	Q144078657	74550	17/12/2022	EOB2735	Q144122437	56732	18/12/2022
EGB7939	Q144227157	74550	16/12/2022	EGC0484	Q144491377	74550	16/12/2022
EGC0627	Q144031797	74550	17/12/2022	EGC0965	Q144397007	74550	16/12/2022
EGC4973	Q144447267	74550	17/12/2022	EGG4583	Q144034547	74550	17/12/2022
EGG4583	Q144039507	74550	17/12/2022	EGH1516	Q144499077	74630	17/12/2022
EGK4747	Q144394357	74630	18/12/2022	EGL2343	Q144403597	74550	16/12/2022
EGM3968	Q144525807	74550	16/12/2022	EGM6263	Q144497207	74550	17/12/2022
EGM6263	Q144417907	74550	18/12/2022	EGM7017	Q144238157	74550	16/12/2022
EGM9382	A053505407	51851	05/01/2023	EGN5887	Q147929977	74550	15/12/2022
EGO2G85	Q144618207	74630	16/12/2022	EGO3127	Q144028717	74550	17/12/2022
EGO6J42	Q143991757	74550	16/12/2022	EGO7157	Q144353107	74550	18/12/2022
EGP9230	Q143995717	56732	16/12/2022	EGQ1H28	Q144124197	74550	18/12/2022
EGQ8392	Q144487637	74550	18/12/2022	EGT4F19	Q144058087	56732	16/12/2022
EGW6159	Q144348157	74550	16/12/2022	EGW7025	Q144403267	74550	16/12/2022
EGW7198	A004907084	60412	04/01/2023	EGW8168	Q144387207	74550	17/12/2022
EGW9J29	Q144387427	60503	17/12/2022	EHA6502	Q144086247	74550	17/12/2022
EHA6728	Q144479937	74550	17/12/2022	EHA6728	Q144497537	74710	17/12/2022
EHA6728	Q144497757	74710	17/12/2022	EHA6728	Q144380497	74710	18/12/2022
EHA7069	Q144488517	74550	18/12/2022	EHA7681	Q144308117	74710	17/12/2022
EHA7681	Q144479607	74550	17/12/2022	EHA7681	Q144454747	74630	18/12/2022
EHC1J38	Q144052707	74550	16/12/2022	EHD9703	Q144531637	74630	16/12/2022
EHH1716	Q144341777	74550	18/12/2022	EHH7A51	Q144338707	74630	17/12/2022
EHI0490	Q144752737	74630	16/12/2022	EHI0490	Q144305147	74550	17/12/2022
EHI6221	Q14414517	60503	18/12/2022	EHK6872	Q144312307	74710	16/12/2022
EHK7383	Q144190857	74630	18/12/2022	EHL1A29	Q144218797	74630	16/12/2022
EHL1A29	Q144068537	74550	16/12/2022	EHL1A29	Q144220337	74550	17/12/2022
EHL2474	Q144536037	74710	16/12/2022	EHN8486	Q144799817	74630	16/12/2022
EHP4623	Q144108467	74550	18/12/2022	EHP5A66	Q144116277	60503	18/12/2022
EHP5191	Q144123317	74550	18/12/2022	EHQ3G39	Q144314507	60503	16/12/2022
EHP9117	Q144418777	74550	16/12/2022	EHQ9H17	Q144077007	74710	17/12/2022
EHQ9170	Q144183157	74550	18/12/2022	EHR1526	Q144265007	74550	18/12/2022
EHR8519	Q144668587	74630	15/12/2022	EHR9G96	Q144472347	74710	17/12/2022
EHR9248	Q144130357	60503	18/12/2022	EHT3424	A050118356	54521	05/01/2023
EHT9823	Q144278747	74710	18/12/2022	EHT9823	Q144190747	74630	18/12/2022
EHZ0J80	Q1442525287	74630	16/12/2022	EHZ0J80	Q144036307	74630	17/12/2022
EHZ0J80	Q144042807	74550	17/12/2022	EHZ0J80	Q144092077	74550	17/12/2022
EHZ0J80	Q144094937	74630	17/12/2022	EIB2D44	Q143994407	60503	16/12/2022
EIC1668	A054505192	55500	04/01/2023	EIC2B98	Q144085147	74550	17/12/2022
EIC6447	Q144019037	74630	18/12/2022	EIC6447	Q144020247	74630	18/12/2022
EIC6447	Q144020467	74630	18/12/2022	EIF4795	A004907130	76331	04/01/2023
EIF5E78	A049319530	76331	04/01/2023	EIF9F39	Q144498857	74550	17/12/2022
EIG7D56	Q144384907	74550	17/12/2022	EII1904	Q143989337	74550	16/12/2022
EII1904	Q144800257	60503	16/12/2022	EIJ1F58	Q144496327	74550	17/12/2022
EIL1039	Q144528777	74550	17/12/2022	EIIQA77	Q144369827	74550	16/12/2022
EIR1620	Q144116607	74550	18/12/2022	EIT7132	Q144617437	74630	16/12/2022
EIV4A18	Q144059627	60503	16/12/2022	EIW0792	Q144466957	74550	18/12/2022
EIX0J90	Q144772317	74550	16/12/2022	EIX0810	Q143997917	74550	16/12/2022
EIX2342	Q144078007	74550	17/12/2022	EIX4821	Q144358167	60503	18/12/2022
EIX5607	A0494910884	60412	05/01/2023	EIX6062	A004907106	51851	04/01/2023
EIX6412	A047110404	51851	05/01/2023	EIX8328	A004697721	51851	05/01/2023
EIX8823	Q144304707	74550	17/12/2022	EIX9675	A050710239	51851	04/01/2023
EJD2J03	A046726460	76331	05/01/2023	EJH5519	Q144510407	74550	18/12/2022
EJ19370	Q144376757	74550	17/12/2022	EJH2599	Q144066227	74550	16/12/2022
EJK8601	Q144233427	74550	17/12/2022	EJP0694	Q144290407	74550	16/12/2022
EJT2G28	Q144220447	74550	18/12/2022	EJT2140	Q144521737	74550	17/12/2022
EJT2570	Q144218137	74550	18/12/2022	EJU2851	Q144224187	74550	16/12/2022
EJU5236	Q144685417	74550	16/12/2022	EJV6899	Q144502157	74550	18/12/2022
EJX8B38	Q144475107	74550	18/12/2022	EJY2172	Q144116827	74550	18/12/2022
EKA6F12	Q144329907	60503	17/12/2022	EKB5C37	Q144129697	56732	18/12/2022
EKB6459	Q144421087	74550	17/12/2022	EKB6459	Q144260597	74550	17/12/2022
EKB6459	Q144456067	74550	17/12/2022	EKB6592	Q144599287	74550	16/12/2022
EKB6592	Q144297117	74550	16/12/2022	EKB8626	Q144064137	74550	16/12/2022
EKB8626	Q144301187	74550	18/12/2022	EKB8626	Q144147077	74550	18/12/2022
EKB8626	Q144147187	74550	18/12/2022	EKB8861	Q144632067	74710	16/12/2022
EKB8950	Q144470037	74550	18/12/2022	EKD2J57	Q144191077	74550	16/12/2022
EKE0J09	Q144051487	74550	16/12/2022	EKF0510	Q144605007	74630	16/12/2022
EKF0510	Q144230237	74550	16/12/2022	EKG1J96	Q144816097	74550	16/12/2022
EKH5390	Q144066557	74550	16/12/2022	EKJ3J29	Q144527017	74550	18/12/2022
EKK0212	A062903100	55500	05/01/2023	EKK1439	Q144712917	74550	16/12/2022
EKM2687	Q144462997	74550	17/12/2022	EKN2149	Q144339687	74550	18/12/2022
EKN7911	A046726240	76331	04/01/2023	EKN8D51	Q144508207	74550	18/12/2022
EKN9924	Q144213407	74550	18/12/2022	EKN9986	Q144131907	56732	18/12/2022
EKP6103	Q144420107	74550	16/12/2022	EKQ1648	A051319100	60501	04/01/2023
EKS4B47	Q144013317	74550	17/12/2022	EKUSH67	Q144064357	74550	16/12/2022
EKZ2C42	Q144053577	60503	16/12/2022	EKZ4237	Q144410747	74550	17/12/2022
EKZ4765	A049319483	51851	04/01/2023	EKZ5928	Q144320767	74550	17/12/2022
EKZ7B37	Q144051267	74550	16/12/2022	EKZ7468	Q144298437	74550	17/12/2022
ELD1D93	Q144010017	74550	17/12/2022	ELE3J07	Q143991207	74630	16/12/2022
ELE5J24	Q144246957	74550	16/12/2022	ELE6D86	Q144516127	74630	17/12/2022
ELI3439	Q144285457	74550	17/12/2022	ELI6C65	Q144313727	74630	17/12/2022

ELK6191	Q144493797	74550	16/12/2022	ELN2703	Q144268847	74630	16/12/2022
ELO2F76	Q144393707	74550	17/12/2022	ELO7839	Q144504807	74550	18/12/2022
ELO9510	Q144055337	60503	16/12/2022	ELOP078	Q144009247	74550	17/12/2022
ELR2G77	Q144234637	74550	16/12/2022	ELR7B97	Q144766607	74550	16/12/2022
ELT4030	Q148182207	56732	15/12/2022	ELU2G48	Q144193937	74550	18/12/2022
ELU4A88	Q144016617	74550	18/12/2022	ELUSH57	Q143988017	74550	16/12/2022
ELUSH57	Q143988127	74630	16/12/2022	ELX4G88	Q144234417	60503	18/12/2022
EMA0H47	Q144341667	74550	18/12/2022	EMA6147	Q144282927	74630	17/12/2022
EMC3943	Q144217697	74550	18/12/2022	EMD8853	Q144115837	56732	18/12/2022
EMD9B68	Q144074807	74550	17/12/2022	EMF3550	Q144096707	74630	17/12/2022
EMG0C18	A046917029	57380	05/01/2023	EMI8B59	Q144125737	74550	18/12/2022
EMJ5F89	A006260614	76332	05/01/2023	EMMD293	Q144217367	74550	16/12/2022
EMP5799	Q144314497	74550	17/12/2022	EMS0074	Q144060947	74550	16/12/2022
EMX2536	Q144209007	74550	17/12/2022	EMY7147	Q144214287	74630	16/12/2022
EMY8G97	Q144473557	74550	17/12/2022	EMY8H29	Q144081847	60503	17/12/2022
EMZ3640	Q144513047	74550	17/12/2022	ENC1021	Q14421967	60503	18/12/2022
ENC2502	Q144249597	74550	17/12/2022	ENC2957	Q144304157	74550	17/12/2022
ENC3230	Q144278527	74550	18/12/2022	ENC3230	Q144200427	74550	18/12/2022
ENC4037	Q144040047	74550	17/12/2022	ENE2529	Q144061387	56732	16/12/2022
ENE5625	Q144221207	74550	16/12/2022	ENF3536	Q144100767	74550	17/12/2022
ENG3225	Q144497867	74550	17/12/2022	ENG7839	Q144230677	74550	17/12/2022
ENH5J61	Q144434067	74550	16/12/2022	ENH6299	A047110544	55412	05/01/2023
ENI7J86	Q144771217	74630	16/12/2022	ENI7J86	Q144072717	74550	17/12/2022
ENR8C67	Q144821047	74630	16/12/2022	ENK0488	Q144051377	60503	16/12/2022
ENK2415	Q144078877	74550	17/12/2022	ENL6694	Q144012877	74550	17/12/2022
ENL6694	Q144412067	74550	17/12/2022	ENL7J07	Q144312517	74550	16/12/2022
ENL7001	Q144527897	60503	18/12/2022	ENM5694	Q144352447	74550	18/12/2022
ENR0761	Q144779577	74550	16/12/2022	ENR0985	Q144284807	74550	17/12/2022
ENR2289	Q144027397	74550	17/12/2022	ENT2G51	A052306605	54600	05/01/2023
ENT2H93	Q144104177	74550	18/12/2022	ENT8066	Q144062267	74550	16/12/2022
ENT9140	Q144514257	74710	18/12/2022	ENW4451	Q144407667	74550	17/12/2022
ENW5446	Q144638117	74550	16/12/2022	ENX7873	Q144074917	74550	17/12/2022
ENY6375	Q144704337	74630	16/12/2022	ENY6375	Q144705107	74630	16/12/2022
ENY6375	Q144383907	74550	17/12/2022	ENY6375	Q144385227	74630	17/12/2022
ENY6375	Q144081187	74550	17/12/2022	ENY6375	Q144285787	74550	18/12/2022
ENY6375	Q144395127	74550	18/12/2022	EOA9J02	Q1442		

EQN0D45	Q144016727	74630	18/12/2022
EQO4578	Q144433627	74550	16/12/2022
EQQ2042	Q144099227	74550	17/12/2022
EQT2726	Q144007707	74550	16/12/2022
EQX3101	Q144444307	74630	16/12/2022
ERB2258	Q144073597	74630	17/12/2022
ERB5021	Q144061167	56732	16/12/2022
ERB6044	Q144512827	74550	16/12/2022
ERB7H84	Q144357287	74550	16/12/2022
ERF4G07	Q144382147	74550	17/12/2022
ERG3G23	Q144128707	74550	18/12/2022
ERG4028	Q144222757	74550	16/12/2022
ERL6A28	A001266223	76331	04/01/2023
ERO3355	A046916979	55412	05/01/2023
ERS8937	Q144387867	74550	18/12/2022
ERW0I87	Q144041807	74550	17/12/2022
ERY3119	Q144072827	74550	17/12/2022
ERY4893	Q144422077	74550	17/12/2022
ESA1G45	Q144418007	74550	18/12/2022
ESD7931	Q144492037	74550	18/12/2022
ESD8842	Q144239477	60503	18/12/2022
ESD9851	Q144231667	74630	18/12/2022
ESF5842	Q144146197	74630	18/12/2022
ESI1E65	Q144698507	74630	16/12/2022
ESI3184	Q144212637	74630	18/12/2022
ESI3592	Q144769127	74630	16/12/2022
ESI5352	Q144147297	74550	18/12/2022
ESI8842	Q143985487	74550	16/12/2022
ESJ0226	Q144768357	74630	16/12/2022
ESN8H71	Q144399347	74550	16/12/2022
ESP6H14	Q144088667	56732	17/12/2022
ESQ5159	Q144372797	74630	16/12/2022
ESR9175	Q144389407	74550	16/12/2022
ESU0C38	Q144222427	74550	18/12/2022
ESU5643	Q144197907	60503	16/12/2022
ESV3C57	Q144358387	74550	18/12/2022
ESY3742	Q144073607	74550	17/12/2022
ESY7510	Q144079427	74630	17/12/2022
ESY9540	Q144396777	74710	17/12/2022
ETB7B10	Q144142787	74550	18/12/2022
ETB8H84	Q144033777	74550	17/12/2022
ETB8457	Q144184807	74550	18/12/2022
ETC2H19	Q144642297	74550	16/12/2022
ETD1536	A050710247	55412	04/01/2023
ETD2152	Q144617007	74550	16/12/2022
ETD3295	Q144710497	74550	16/12/2022
ETD8391	Q144290187	74630	16/12/2022
ETD8391	Q144476637	74630	17/12/2022
ETD9429	Q144526027	74550	18/12/2022
ETE4214	Q144714237	74550	16/12/2022
ETH0980	Q144504907	74550	18/12/2022
ETH2274	Q144020907	74550	17/12/2022
ETK1854	Q144308337	74550	17/12/2022
ETQ5518	A050518036	55412	04/01/2023
ETS0410	A059902858	76332	05/01/2023
ETS982	Q144114407	74550	18/12/2022
ETV3944	Q144714677	74550	16/12/2022
ETV5163	Q144139817	74550	18/12/2022
ETV6269	Q144207577	60503	18/12/2022
ETV9C43	Q144432967	74550	17/12/2022
ETV9325	A007710559	51851	05/01/2023
EUC9919	Q144040157	56732	17/12/2022
EUG8A88	A047110480	55412	05/01/2023
EUI6616	Q144249927	74550	17/12/2022
EUK1A94	Q144249487	74550	16/12/2022
EUL5B12	Q144050387	56732	16/12/2022
EUO1B43	Q144378957	74550	18/12/2022
EUR4424	Q144454857	74630	18/12/2022
EUTS359	Q144087787	74550	17/12/2022
EUX0D37	Q144057097	60503	16/12/2022
EVA2C23	Q144032237	74550	17/12/2022
EVB2H23	Q143994837	56732	16/12/2022
EVI5095	A053106251	55760	04/01/2023
EVK0C00	Q144438577	74550	17/12/2022
EVK4800	Q144482907	74550	18/12/2022
EVM7154	Q144431427	74550	16/12/2022
EVO5D22	Q144075357	74550	17/12/2022
EVR0327	Q144285677	74550	17/12/2022
EVR2682	Q144053807	74550	16/12/2022
EVR3643	Q144114627	74550	18/12/2022

EQN0D45	Q144490607	60503	18/12/2022
EQO0931	Q144038397	74550	17/12/2022
EQR4155	Q144511727	74630	18/12/2022
EQU9J06	Q143988787	74550	16/12/2022
EQX7618	A046726304	55412	04/01/2023
ERB3754	Q144518007	74550	17/12/2022
ERB5129	Q144123977	74550	18/12/2022
ERB6692	Q144201207	74550	18/12/2022
ERB8226	Q144250147	74550	17/12/2022
ERF4G07	Q144382477	74630	17/12/2022
ERG0428	Q144005177	74550	16/12/2022
ERH6146	Q144134757	74550	18/12/2022
ERN1154	Q144034877	56732	17/12/2022
ERR2G40	Q144335397	74710	18/12/2022
ERT1B17	Q144061937	74630	16/12/2022
ERY3037	Q144065347	74550	16/12/2022
ERY4H11	Q144388197	74550	16/12/2022
ERY4893	Q144203177	74630	17/12/2022
ESC6C83	Q144242997	74630	16/12/2022
ESD8182	Q144444737	74550	16/12/2022
ESD9851	Q144498087	74550	17/12/2022
ESF5J43	Q144090867	74550	17/12/2022
ESG5543	A051504209	60501	05/01/2023
ESI1108	Q144038177	74550	17/12/2022
ESI3286	Q144291727	74550	16/12/2022
ESI4554	Q144046317	74550	16/12/2022
ESI6966	Q144091747	74630	17/12/2022
ESJ0J49	Q144047307	74550	16/12/2022
ESI4I73	Q144225947	74550	16/12/2022
ESN8H71	Q144081957	60503	17/12/2022
ESP9J21	Q144031467	74550	17/12/2022
ESR7G05	Q144517447	74550	17/12/2022
ESS6G64	Q144466847	74550	18/12/2022
ESU5D13	Q144866817	74550	16/12/2022
ESU5813	Q144322637	60503	17/12/2022
ESW3C24	Q144426477	74630	17/12/2022
ESY7J41	Q144071287	74550	16/12/2022
ESY9249	Q144049177	60503	16/12/2022
ETA3780	Q144226717	74550	16/12/2022
ETB7484	Q144347277	74550	18/12/2022
ETB8147	Q144380057	74550	18/12/2022
ETB8495	Q144013107	74550	17/12/2022
ETD0702	Q144394137	74550	18/12/2022
ETD2031	Q144188327	74550	17/12/2022
ETD3118	Q144431867	60503	18/12/2022
ETD4719	A046916960	51851	05/01/2023
ETD8391	Q144325167	74550	16/12/2022
ETD8391	Q144230567	74550	17/12/2022
ETD9439	Q144081077	56732	17/12/2022
ETE4214	Q144600277	74630	16/12/2022
ETH1430	Q144403377	74550	17/12/2022
ETH2274	Q144011117	74550	17/12/2022
ETQ3294	Q144220007	74550	16/12/2022
ETR1H63	Q144604787	74630	16/12/2022
ETS2126	Q144386007	74550	17/12/2022
ETU6511	Q144006937	60503	16/12/2022
ETV5126	Q144655387	60503	16/12/2022
ETV5733	Q144106047	74550	18/12/2022
ETV8989	Q144618537	74550	16/12/2022
ETV9210	Q144798937	74550	16/12/2022
EUC9F19	Q143961407	74550	15/12/2022
EUE0I72	Q144463547	74630	17/12/2022
EUG9B95	Q144185797	74550	16/12/2022
EUI5A98	Q144644717	74550	16/12/2022
EUK6469	Q144506007	74550	17/12/2022
EUN7347	A047913752	55412	05/01/2023
EUP9H59	Q144497317	74630	17/12/2022
EUR9F37	Q144534387	74550	18/12/2022
EUU4557	Q144346407	74550	18/12/2022
EVA1E19	Q144325937	74550	17/12/2022
EVA7574	Q144276657	60503	17/12/2022
EVH1F42	Q144298217	74550	16/12/2022
EVI6J46	Q144480927	60503	17/12/2022
EVK0292	Q144113087	74550	18/12/2022
EVL4699	Q144031137	74550	17/12/2022
EVO0126	Q144046647	56732	16/12/2022
EVO5D22	Q144076127	74710	17/12/2022
EVR2682	Q144387757	74550	16/12/2022
EVR2682	Q144536477	74550	16/12/2022
EVR5422	Q144369167	74630	18/12/2022

EVR6973	Q144273577	74550	18/12/2022
EVR8237	Q144253777	74550	18/12/2022
EVS8508	Q144092517	74550	17/12/2022
EVW7H47	Q144479507	74550	17/12/2022
EVX6952	Q144225507	74550	17/12/2022
EVZ6914	Q144127497	74630	18/12/2022
EWA4A57	Q144401507	60503	16/12/2022
EWA9A47	Q144773527	74550	16/12/2022
EWB6718	Q14409397	74550	17/12/2022
EWB6795	Q144091207	60503	17/12/2022
EWB6795	Q144474767	74550	18/12/2022
EWB7F79	Q144337817	60503	18/12/2022
EWB8173	Q144021017	74710	17/12/2022
EWB8173	Q144201747	74710	18/12/2022
EWB8735	Q144820827	74550	16/12/2022
EWB9172	Q143992197	74630	16/12/2022
EWD1817	Q144473007	74550	17/12/2022
EWFS097	Q144537687	74550	17/12/2022
EWI0575	Q144671337	74630	16/12/2022
EWI8E26	Q144237497	74550	16/12/2022
EWJ8E65	Q144130687	74550	18/12/2022
EWK0725	Q144114307	56732	18/12/2022
EWK7707	Q144031687	74630	17/12/2022
EWK7707	Q144122987	74550	18/12/2022
EWK9725	Q144137287	74550	18/12/2022
EWL6J15	Q144761977	74630	16/12/2022
EWMI130	Q144075907	74550	17/12/2022
EWN8428	A046726312	55412	04/01/2023
EWPG466	Q144074257	74550	17/12/2022
EWQ5169	Q144523657	74550	17/12/2022
EWR3656	Q144028937	56732	17/12/2022
EWS1B49	Q144450677	74550	18/12/2022
EWS3148	Q144780457	74550	16/12/2022
EWS3862	Q144382587	74550	17/12/2022
EWS4495	Q144247947	74550	17/12/2022
EWS5410	Q144027407	74550	17/12/2022
EWS6751	A047505581	73662	04/01/2023
EWS8H27	Q144630307	60503	15/12/2022
EWU3420	Q144249157	74630	16/12/2022
EWV6119	Q144079757	74550	17/12/2022
EWX8F19	Q144051817	74550	16/12/2022
EWY1324	Q144493687	74550	16/12/2022
EWY5079	Q144503807	74550	16/12/2022
EWY5914	Q144237717	74550	16/12/2022
EXA9D20	Q144461567	74710	18/12/2022
EXG0054	Q144506887	74550	17/12/2022
EXI4287	Q144826007	74550	16/12/2022
EXI7H21	Q144291617	74550	18/12/2022
EXJ4350	Q144251247	74710	16/12/2022
EXL5E08	Q14444297	74550	16/12/2022
EXO4A06	Q144508427	74550	18/12/2022
EXS0C03	Q144192067	74630	18/12/2022
EXU3849	Q144815547	74630	16/12/2022
EXU3849	Q144330337	74710	16/12/2022
EXU3849	Q144250367	74550	17/12/2022
EXU3849	Q144296017	74550	18/12/2022
EXU3849	Q144267087	60503	18/12/2022
EXV5J76	Q144231227	74550	17/12/2022
EXV8E94	Q144635917	60503	16/12/2022
EXW5037	Q14		

EZA4144	A041908196	76331	05/01/2023	EZF7000	Q144453867	74550	17/12/2022
EZ13148	Q144305477	74630	17/12/2022	EZJ4708	Q144297007	74550	16/12/2022
EZM8107	Q144083507	74630	17/12/2022	EZN9083	Q144289527	74550	16/12/2022
EZO2H03	Q144297337	74550	16/12/2022	EZP3161	Q144225727	74550	17/12/2022
EZP7F91	Q144028497	74710	17/12/2022	EZP9149	Q144085587	74550	17/12/2022
EZSSB96	Q144391277	74550	18/12/2022	EZS9539	Q144312407	74550	16/12/2022
EZU4G73	Q144030917	74550	17/12/2022	EZX0E11	Q144435497	60503	16/12/2022
EZX3H07	Q144104397	74550	18/12/2022	EZY0779	Q144051707	74550	16/12/2022
EZY4D29	Q144305367	74630	17/12/2022	EZZ5H15	Q144004307	56732	16/12/2022
EZZ5458	Q144540007	74550	17/12/2022	EZZ5770	Q144475757	74550	18/12/2022
EZZ6123	Q144293267	74630	16/12/2022	EZZ6123	Q144185467	74630	16/12/2022
FAD0B56	Q144217037	60503	17/12/2022	FAE6128	Q144471797	74630	17/12/2022
FAI9768	Q143990437	56732	16/12/2022	FAM4H22	Q144509637	74550	18/12/2022
FAMS804	Q144389187	74550	16/12/2022	FAN4329	Q144613917	74550	16/12/2022
FAN4329	Q144227487	74550	16/12/2022	FAO5227	Q144422847	74550	16/12/2022
FAO9D39	Q144308667	74550	17/12/2022	FAO9D39	Q144474217	74630	17/12/2022
FAO9D39	Q14430767	74710	18/12/2022	FAO9D39	Q144337607	74630	18/12/2022
FAO9D39	Q144190527	74630	18/12/2022	FAP8635	Q143943807	74550	15/12/2022
FAU4A37	Q144184697	74550	17/12/2022	FAU7649	Q144454087	74550	17/12/2022
FAX3665	A051319070	76331	04/01/2023	FBA2786	Q144031577	74630	17/12/2022
FB6942	A046726452	55500	05/01/2023	FBC2D38	Q144269397	74550	17/12/2022
FBE4F96	Q144190637	74630	17/12/2022	FBE7325	Q144052147	74550	16/12/2022
FBF1483	Q144540217	74710	17/12/2022	FBF6G93	A046726363	57380	04/01/2023
FBF6128	Q144296567	74550	18/12/2022	FBG5126	A033608642	54522	05/01/2023
FB11D67	Q144056767	74630	16/12/2022	FBJ8E58	Q144636247	74710	16/12/2022
FBK0E86	A052706026	58191	04/01/2023	FBK0443	Q144290077	74550	16/12/2022
FBK0443	Q144503707	74550	16/12/2022	FBK3221	Q144386327	74550	17/12/2022
FBK3964	Q144784417	74710	16/12/2022	FBK3964	Q144134647	74630	18/12/2022
FBK4E23	Q144023767	74550	17/12/2022	FBL7509	Q144256087	74550	18/12/2022
FB07H60	Q144683007	60503	16/12/2022	FBR3G47	Q144106487	74550	18/12/2022
FBR3119	Q144010457	74550	17/12/2022	FBS2A96	Q144349257	74550	16/12/2022
FBS7020	Q144096147	74550	17/12/2022	FBT0H00	Q144126397	74550	18/12/2022
FBT0514	A001038107	57380	04/01/2023	FBT3738	Q144210877	74630	17/12/2022
FBT3889	Q144705987	74630	16/12/2022	FBT3915	Q144285567	74550	17/12/2022
FBT5C56	Q144042467	74550	17/12/2022	FBT5528	Q144228697	74550	18/12/2022
FBT6262	Q144382697	74550	16/12/2022	FBT8891	Q144337707	74710	18/12/2022
FBT9H38	Q144108247	74550	18/12/2022	FBT9178	Q144382807	74550	17/12/2022
FBV9B18	Q144129917	74550	18/12/2022	FBX8507	Q144088557	74550	17/12/2022
FBZ1744	Q143988677	74550	16/12/2022	FBZ1744	Q144772977	74550	16/12/2022
FBZ3414	Q144493357	60503	16/12/2022	FCA0J84	Q144446717	74550	18/12/2022
FCA9499	Q144470807	74550	18/12/2022	FCE1656	Q144396667	74550	17/12/2022
FCE2J80	Q144149607	74550	18/12/2022	FCE6126	Q144419217	74550	17/12/2022
FCE9E14	Q144697847	74550	16/12/2022	FCF1719	Q144303937	74550	17/12/2022
FCG2E70	A047110528	55412	05/01/2023	FCH3E25	Q144056877	56732	16/12/2022
FCH5I04	Q144037187	60503	17/12/2022	FCI4277	Q144147627	74550	18/12/2022
FCJ6284	Q144419007	74630	17/12/2022	FCK3346	A059902831	55414	05/01/2023
FCL3D26	Q144540657	74550	17/12/2022	FCM0D99	Q144042687	60503	17/12/2022
FCMSF53	Q144530757	74550	16/12/2022	FCN2299	Q144775287	74550	16/12/2022
FCN9D67	Q144013757	60503	17/12/2022	FCO0799	Q144494677	74550	17/12/2022
FCP9B07	Q144461897	74550	16/12/2022	FCP9992	Q144084597	74550	17/12/2022
FCQ5319	Q144048517	56732	16/12/2022	FCT7E37	Q144665407	74550	16/12/2022
FCU3C77	Q144059847	74550	16/12/2022	FCU6F47	Q144482027	74550	18/12/2022
FCV5C27	Q144418337	74550	18/12/2022	FCW6198	A046726339	76251	04/01/2023
FCX2C03	Q144412727	74550	17/12/2022	FCY5B87	A002318324	76331	05/01/2023
FCZ5F91	Q144034437	74550	17/12/2022	FDC5I36	Q144770117	74710	16/12/2022
FDC5I36	Q144265657	74710	16/12/2022	FDC9E64	Q144535607	74630	16/12/2022
FDD1708	Q144141027	74550	18/12/2022	FDE9896	Q144193167	74630	17/12/2022
FD3934	Q144305707	74550	17/12/2022	FD6F191	Q144188007	74630	17/12/2022
FDG4H27	Q144780567	74550	16/12/2022	FDG4H27	Q144783097	74550	16/12/2022
FDH8C27	Q144379407	74550	18/12/2022	FDI7346	A004907149	76331	04/01/2023
FDJ9B35	Q144134097	74550	18/12/2022	FDK9703	Q144115177	74550	18/12/2022
FDK9703	Q144116057	74550	18/12/2022	FDL3G01	Q144445617	60503	17/12/2022
FDN8076	Q144058747	74550	16/12/2022	FDN8675	A002318308	76331	05/01/2023
FDO9G80	Q144458487	74550	18/12/2022	FDQ2325	Q144806307	74710	16/12/2022
FDQ2325	Q144481037	60503	17/12/2022	FDR8H22	A001266215	73662	04/01/2023
FDT1559	Q144208787	74630	17/12/2022	FDT1586	Q144283807	74550	18/12/2022
FDT8143	Q144230907	74550	16/12/2022	FDT9944	Q144105497	74550	18/12/2022
FDV9275	Q144235077	74630	16/12/2022	FDW3264	Q144442867	74550	16/12/2022
FDW9869	Q143997257	74630	16/12/2022	FDW9869	A049319556	51852	04/01/2023
FEB1631	Q144029267	74550	17/12/2022	FEB2128	Q144140917	74550	18/12/2022
FEB2360	Q144072937	74550	17/12/2022	FEC6F08	Q144134537	74550	18/12/2022
FED8G99	Q144118707	60503	18/12/2022	FEE9729	Q144059297	56732	16/12/2022
FEF3E87	Q144488407	74630	18/12/2022	FEH2881	Q144514037	74550	18/12/2022
FEH4122	Q144095927	74550	17/12/2022	FEH4320	A007710508	51851	04/01/2023
FEH6G41	Q144815987	74550	16/12/2022	FEH8C12	Q144423067	74550	16/12/2022
FEI7G83	Q144283037	74630	17/12/2022	FEK2F26	Q144501607	60503	18/12/2022
FEL6H38	Q144295807	74710	16/12/2022	FEL6H38	Q144201857	74710	17/12/2022
FEL6H38	Q144488737	74550	18/12/2022	FEM2A03	Q144111877	74550	18/12/2022
FEM8H49	Q144497097	74550	17/12/2022	FEM8H49	Q144538347	74550	17/12/2022
FEN8903	Q143997037	56732	16/12/2022	FEN9620	Q144243327	74550	17/12/2022

FE04184	Q143987137	74550	16/12/2022	FE04184	Q143987137	74550	16/12/2022
FEP4657	Q144783107	74550	16/12/2022	FEP4657	Q144783107	74550	16/12/2022
FEP5896	Q144291407	74630	18/12/2022	FEP5896	Q144291407	74630	18/12/2022
FEP6153	Q144422187	74550	16/12/2022	FEP6153	Q144422187	74550	16/12/2022
FEP7570	Q144327917	74550	17/12/2022	FEP7570	Q144327917	74550	17/12/2022
FER3C78	Q144216487	74550	17/12/2022	FER3C78	Q144216487	74550	17/12/2022
FES0977	Q144423397	74550	16/12/2022	FES0977	Q144423397	74550	16/12/2022
FET1E25	A048127394	55412	05/01/2023	FET1E25	A048127394	55412	05/01/2023
FET3F92	Q144312957	74630	16/12/2022	FET3F92	Q144312957	74630	16/12/2022
FFA4390	Q144294147	74550	16/12/2022	FFA4390	Q144294147	74550	16/12/2022
FFA5162	Q144030367	74550	17/12/2022	FFA5162	Q144030367	74550	17/12/2022
FFB9126	Q144371897	74550	16/12/2022	FFB9126	Q144371897	74550	16/12/2022
FFG4428	Q144466077	74550	17/12/2022	FFG4428	Q144466077	74550	17/12/2022
FFI7D05	Q144348047	74550	16/12/2022	FFI7D05	Q144348047	74550	16/12/2022
FFL2B87	Q144381157	74630	18/12/2022	FFL2B87	Q144381157	74630	18/12/2022
FFL6833	Q144055117	74550	16/12/2022	FFL6833	Q144055117	74550	16/12/2022
FFN8041	Q144799157	74630	16/12/2022	FFN8041	Q144799157	74630	16/12/2022
FFR2907	Q144495227	74550	17/12/2022	FFR2907	Q144495227	74550	17/12/2022
FFR3149	Q144277107	74550	16/12/2022	FFR3149	Q144277107	74550	16/12/2022
FFS1848	Q144517337	74630	17/12/2022	FFS1848	Q144517337	74630	17/12/2022
FFW4770	Q144816537	74550	16/12/2022	FFW4770	Q144816537	74550	16/12/2022
FFZ3C16	Q144204057	74550	17/12/2022	FFZ3C16	Q144204057	74550	17/12/2022
FFZ8C40	A047505611	55412	04/01/2023	FFZ8C40	A047505611	55412	04/01/2023
FGJ6699	Q144341887	74630	16/12/2022	FGJ6699	Q144341887	74630	16/12/2022
FGM0190	Q144635037	74550	16/12/2022	FGM0190	Q144635037	74550	16/12/2022
FGO0D98	Q144375007	74550	16/12/2022	FGO0D98	Q144375007	74550	16/12/2022
FGO3A97	Q144091197	74550	17/12/2022	FGO3A97	Q144091197	74550	17/12/2022
FGO7759	Q144194047	74550	18/12/2022	FGO7759	Q144194047	74550	18/12/2022
FGQ4080	A047110560	55412	05/01/2023	FGQ4080	A047110560	55412	05/01/2023
FRG4997	A001266258	76332	04/01/2023	FRG4997	A001266258	76332	04/01/2023
FGT4D24	Q144331217	74630	18/12/2022	FGT4D24	Q144331217	74630	18/12/2022
FGT6A46	Q144038727	74550	17/12/2022	FGT6A46	Q144038727	74550	17/12/2022
FGURC39	Q144136407	74550	18/12/2022	FGURC39	Q144136407	74550	18/12/2022
FGV0B99	Q144247397	74550	16/12/2022	FGV0B99	Q144247397	74550	16/12/2022
FGV5A35	Q144023327	74550	17/12/2022	FGV5A35	Q144023327	74550	17/12/2022
FGV8469	Q144204827						

FIR5051	Q14425407	74550	17/12/2022
FIR5506	Q144496007	74550	17/12/2022
FIR5745	Q144436607	74550	18/12/2022
FIU5780	Q144269407	74550	17/12/2022
FIW0725	Q144475427	74550	18/12/2022
FIW8G52	Q144263457	74550	17/12/2022
FIX6J48	Q144188767	74710	16/12/2022
FIY0403	Q144414597	74550	17/12/2022
FJB0E83	Q144063707	74550	16/12/2022
FJF3734	Q144475317	60503	18/12/2022
FJG9039	Q144770997	74550	16/12/2022
FJH5B75	Q144339807	74550	18/12/2022
FJN2I87	Q144662097	74550	16/12/2022
FJR4900	Q144456397	74710	17/12/2022
FJR7618	Q144501717	74550	18/12/2022
FJT2F15	Q144354537	74550	16/12/2022
FJU1D04	A046726487	57030	05/01/2023
FJU4J96	Q144340237	74550	18/12/2022
FJU5I90	Q144463217	74630	18/12/2022
FJV5I25	Q144232107	74550	16/12/2022
FJY1D89	Q144388207	74550	16/12/2022
FKA7H98	Q144357617	74550	18/12/2022
FKC1588	Q144040817	60503	17/12/2022
FKE2D93	A046726282	55414	04/01/2023
FKF5J30	Q144338697	74550	17/12/2022
FKG6063	Q144138057	60503	18/12/2022
FKO5823	Q144143997	74550	18/12/2022
FKQ3G92	Q144287877	74550	16/12/2022
FKR1A61	Q144357067	74550	17/12/2022
FKT0C35	Q144035317	74550	17/12/2022
FKU5E11	Q144371257	74550	18/12/2022
FKV0D50	Q144388087	74630	16/12/2022
FKW6958	Q144272697	74550	18/12/2022
FKX4D76	Q144207907	74550	18/12/2022
FKY1D41	Q144341117	74550	17/12/2022
FKY1I298	Q144089217	74550	17/12/2022
FKY3I23	Q144618427	74550	16/12/2022
FKZ7308	Q144401067	74550	18/12/2022
FLA8038	Q144432197	60503	18/12/2022
FLB5B61	Q144116937	74550	18/12/2022
FLD7A99	Q144043017	74550	17/12/2022
FLD7450	Q144121887	74710	18/12/2022
FLD7450	Q144126617	74710	18/12/2022
FLD7450	Q144418667	74550	18/12/2022
FLD8E09	Q144825227	74550	16/12/2022
FLF2E21	Q144346287	74630	18/12/2022
FLH4F48	A047110617	55412	05/01/2023
FLI3I40	Q144223307	74550	16/12/2022
FLJ5G69	Q144239707	74550	16/12/2022
FLL4C37	Q144349147	74550	18/12/2022
FLP4F03	Q144367847	74550	18/12/2022
FLQ1R88	Q144430547	74550	18/12/2022
FLR7B90	A048127319	56650	05/01/2023
FLT1A44	Q144071617	74630	16/12/2022
FLU3B30	Q144053027	74550	16/12/2022
FLV6C42	Q144216817	74630	17/12/2022
FLW2C18	A047110501	55412	05/01/2023
FLX7853	Q144313507	74550	17/12/2022
FLY2854	Q144422737	74550	16/12/2022
FLY6221	Q144056657	74550	16/12/2022
FMB5880	A047505603	55412	04/01/2023
FMD1888	Q144461237	74630	17/12/2022
FMD9H59	Q144652967	74550	16/12/2022
FMP9F92	Q144505457	74550	18/12/2022
FMG6F53	Q144495447	74550	17/12/2022
FMH2315	Q144128597	74630	18/12/2022
FMI1G04	Q144541757	74710	17/12/2022
FMI6G38	Q144396337	74550	17/12/2022
FMK1611	Q144780347	74550	16/12/2022
FMK1611	Q144459477	74550	18/12/2022
FML19251	Q144418887	74550	16/12/2022
FMN8000	Q144767697	74550	16/12/2022
FMQ9I39	Q144050167	74550	16/12/2022
FMR9981	Q144517007	74550	17/12/2022
FMY1879	Q144658467	74550	16/12/2022
FMY6E91	A049319521	76331	04/01/2023
FMZ9880	Q144297227	74550	16/12/2022
FNBSG47	Q144404447	74710	16/12/2022
FNBSG47	Q144202187	74710	16/12/2022
FNC4C74	A052705992	51851	04/01/2023

FIR5506	Q144307907	74630	17/12/2022
FIR5583	A051132484	76331	04/01/2023
FIT0488	Q144041477	74550	17/12/2022
FIU7615	Q144288097	74630	16/12/2022
FIW8G52	Q144662977	74550	16/12/2022
FIX5I49	Q144463657	74550	17/12/2022
FIX9D07	Q144059737	74550	16/12/2022
FLZ3466	A048127351	57030	05/01/2023
FLC4D16	Q144063477	74550	16/12/2022
FJF5B62	Q144513927	74550	18/12/2022
FJH7J74	Q144021457	56732	17/12/2022
FJH6548	Q144121777	74550	18/12/2022
FJP8442	Q144367627	74550	18/12/2022
FJR6B17	Q144053247	74710	16/12/2022
FJS1I726	Q144019587	60503	18/12/2022
FJU0B51	Q144341007	74550	16/12/2022
FJU3690	Q144378517	74550	18/12/2022
FJUG514	Q144076677	74550	17/12/2022
FJV1I212	Q144199877	74550	16/12/2022
FJW4G73	Q144212747	74550	16/12/2022
FJZ7G12	Q144349367	74710	16/12/2022
FKA8780	Q144013647	74550	17/12/2022
FKC3347	Q144464107	74550	17/12/2022
FKF5C71	Q144433847	74550	16/12/2022
FKG0C28	Q144304597	74550	17/12/2022
FKK6I58	Q144080087	56732	17/12/2022
FKO9974	Q144215827	74550	16/12/2022
FKQ4589	Q144614027	74550	16/12/2022
FKS4147	Q144248057	74550	17/12/2022
FKT9I01	Q143988237	74550	16/12/2022
FKU5Z71	A053106260	51851	04/01/2023
FKV0D50	Q144473447	74630	17/12/2022
FKX1S42	A046726525	55500	05/01/2023
FKX8209	Q144541647	74550	17/12/2022
FKY1I202	Q144664187	74550	16/12/2022
FKY2F21	Q144132997	74550	18/12/2022
FKY3I23	Q144506557	74630	18/12/2022
FLA1C19	Q144647577	74550	16/12/2022
FLB2H84	Q144655277	74550	16/12/2022
FLD3F53	Q144805977	60503	16/12/2022
FLD7I37	Q144541107	74550	18/12/2022
FLD7450	Q144346507	74710	18/12/2022
FLD7450	Q144359047	60503	18/12/2022
FLD7450	Q144375877	74710	18/12/2022
FLD9B10	Q144467287	74550	17/12/2022
FLF3227	Q144070297	74630	16/12/2022
FLHG6D2	Q144357407	74550	16/12/2022
FLI3I40	Q144296897	74550	17/12/2022
FLK8I93	Q144599947	74550	16/12/2022
FLM4933	Q144314827	74550	17/12/2022
FLP6E10	Q144690257	74630	16/12/2022
FLR6000	Q144528007	74630	17/12/2022
FLS3B88	Q144056547	74550	17/12/2022
FLT5I85	Q144198117	74550	17/12/2022
FLU6905	Q144768687	74630	16/12/2022
FLW0B35	Q144054017	56732	16/12/2022
FLW4069	Q144005067	74550	16/12/2022
FLX8X01	Q144538017	74630	18/12/2022
FLY4Z75	Q144230897	74550	17/12/2022
FLY6620	Q144300747	74550	16/12/2022
FMD1411	Q144489837	74630	16/12/2022
FMD3Z55	Q144055887	60503	16/12/2022
FME8I49	Q144194597	74550	18/12/2022
FMG1I44	Q144097467	74550	17/12/2022
FMG9Z34	Q144449907	74550	17/12/2022
FMH6982	Q144050507	74550	16/12/2022
FMJ2D63	Q144302287	74550	17/12/2022
FMK1I286	Q143997807	74550	16/12/2022
FMK1611	Q144192617	74550	17/12/2022
FMK2I24	Q144501937	60503	18/12/2022
FMN7B86	Q144506227	74550	16/12/2022
FMO0F04	Q143986587	74550	16/12/2022
FMR2H97	Q144137617	74550	18/12/2022
FMV0I91	Q144121227	56732	18/12/2022
FMV2303	Q144136187	60503	18/12/2022
FMZ2624	A054505206	55500	04/01/2023
FNA6C63	Q144381597	74550	18/12/2022
FNBSG47	Q144321977	60503	16/12/2022
FNBSG47	Q144213847	74630	18/12/2022
FNC4658	Q144228477	74550	17/12/2022

FNC4658	Q144475537	60503	18/12/2022
FNC6G50	Q144294587	74550	16/12/2022
FNC6330	Q144256197	74550	18/12/2022
FND5210	Q144522407	74550	18/12/2022
FNG5823	Q144705327	74550	16/12/2022
FNH9435	Q144303827	74550	17/12/2022
FNH9981	Q144211757	74630	16/12/2022
FNJ0832	Q144505897	74550	18/12/2022
FNN0415	Q144007157	74550	16/12/2022
FNO1107	Q144300967	74550	17/12/2022
FNR2E13	Q144185027	74550	16/12/2022
FNT3D06	Q144373897	60503	18/12/2022
FNW1H38	Q144811697	74710	16/12/2022
FNX1I76	Q144822707	74550	16/12/2022
FNX4B15	Q144263127	74550	17/12/2022
FNZ8G91	A006260622	76332	05/01/2023
FOA1H03	A063102950	76332	05/01/2023
FOB4331	Q144111217	74550	18/12/2022
FOC3C41	Q144336497	74630	18/12/2022
FOD4G37	Q144022997	74550	17/12/2022
FOE4678	Q143987027	74550	16/12/2022
FOF4D44	Q144289087	74550	16/12/2022
FOG3I63	Q14402607	74550	17/12/2022
FOH5F30	Q144224307	74630	16/12/2022
FOO8402	Q144278197	74550	16/12/2022
FOR4849	Q144250477	74550	17/12/2022
FOR6A45	Q144498747	74550	17/12/2022
FOT8I23	Q144284137	74550	18/12/2022
FOU3J68	Q144472127	74630	18/12/2022
FOY6E85	Q144494127	74550	18/12/2022
FPA0F34	Q144142237	74550	18/12/2022
FPB3H60	Q144436377	74550	18/12/2022
FPB7F54	Q144113857	74550	18/12/2022
FPD4I59	Q144268957	74550	17/12/2022
FPH7399	Q144196907	74550	17/12/2022
FPH8Z55	Q143963607	74550	15/12/2022
FPK3G96	Q144128927	56732	18/12/2022
FPM9C26	Q144135527	74550	18/12/2022
FPO6H45	Q144369937	74630	18/12/2022
FPP3I94	Q144045767	74630	16/12/2022
FPO9026	Q144095157	74550	17/12/2022
FPQ3356	Q144280177	74550	17/12/2022
FPV0849	Q144654947	74550	16/12/2022
FPV7H45	Q144649667	74710	16/12/2022
FPV7H45	Q144492917	74710	18/12/2022
FPW6B08	Q144237167	74550	16/12/2022
FPX5I48	Q144283477	74630	17/12/2022
FPY4H85	Q144188877	74550	18/12/2022
FQA3A59	Q144699277	74550	16/12/2022
FQB1A49	Q144263237	74550	16/12/2022
FQC1I89	Q144726887	74550	16/12/2022
FQE3627	Q144769347	74550	16/12/2022
FQEP9C8	Q144517777	74550	17/12/2022
FQG8028	Q144635707	74550	16/12/2022
FQH3J96	Q144524157	74630	18/12/2022
FQH7E78	Q144222207	74710	17/12/2022
FQK1A14	Q144033557	74550	17/12/2022
FQK9078	Q144139927	74550	18/12/2022
FQL3497	Q144487747	74550	18/12/2022

FRN9E72	Q144284797	74550	17/12/2022
FRO5I32	Q144009797	74550	17/12/2022
FRS5839	Q144613807	74550	16/12/2022
FRT9279	Q144417347	74550	17/12/2022
FRW0466	A046726320	57380	04/01/2023
FRXS867	Q144048297	74550	16/12/2022
FRZ8659	Q144483787	60503	18/12/2022
FSB6953	Q144112317	56732	18/12/2022
FSD0185	Q144025527	60503	17/12/2022
FSD6302	A059705378	54521	05/01/2023
FSE2239	Q144047637	56732	16/12/2022
FSF3F36	Q144453207	74550	17/12/2022
FSH0145	Q144223417	60503	16/12/2022
FSH5885	Q144765717	74550	16/12/2022
FSI7170	Q144045987	74550	16/12/2022
FSM7C97	Q144500727	74550	18/12/2022
FSM8833	Q144288757	74630	16/12/2022
FSN3975	Q144813567	74550	16/12/2022
FSQ8J85	Q144366207	74550	16/12/2022
FST2081	Q144108807	74630	18/12/2022
FST5705	Q144356307	74550	18/12/2022
FSX9D18	Q144286667	74550	16/12/2022
FSX9I06	Q144285237	74550	17/12/2022
FSY2935	Q143989117	74550	16/12/2022
FTF5C84	Q144072507	74550	16/12/2022
FTG1677	A004907165	76331	04/01/2023
FTH1155	Q144275227	74550	16/12/2022
FTI6635	Q144024207	56732	17/12/2022
FTI8436	Q144806197	74550	16/12/2022
FTK1923	Q144052367	74630	16/12/2022
FTN2012	Q144232547	74550	18/12/2022
FTR5154	A048127360	57030	05/01/2023
FTR6318	Q144626017	74550	16/12/2022
FTT4D73	Q144339027	74550	17/12/2022
FTU2J56	Q144124967	56732	18/12/2022
FTU3671	Q144185807	74550	16/12/2022
FTZ2H55	Q144273137	74550	18/12/2022
FTZ9I35	Q144302837	74550	17/12/2022
FUA3072	Q144465857	74550	17/12/2022
FUB6A04	Q144288107	74550	16/12/2022
FUB9I08	Q144286337	74550	16/12/2022
FUD1952	Q144314917	74550	17/12/2022
FUD6B77	Q144183597	74550	18/12/2022
FUD9I92	Q144036857	74550	17/12/2022
FUH3J00	Q144364877	74630	18/12/2022
FUI7F65	Q144498417	74550	17/12/2022
FUI5B99	Q144868077	74630	15/12/2022
FUM3579	Q144283147	74550	17/12/2022
FUQ7C58	Q144522397	74630	18/12/2022
FUQ9059	Q143996487	56732	16/12/2022
FUR2H98	Q144708517	74550	16/12/2022
FUU0457	Q144084607	74550	17/12/2022
FUV2A78	Q144032307	60503	18/12/2022
FUW3293	Q144126727	74550	18/12/2022
FUX3258	Q144082177	56732	17/12/2022
FUZ3D21	Q144280407	74710	16/12/2022
FUZ6G39	Q144599397	74550	16/12/2022
FVB7I69	A052706050	60501	04/01/2023
FVE7388	Q144191847	74550	18/12/2022
FVG9255	Q144458927	74550	18/12/2022
FVN1A34	A051132522	60501	04/01/2023
FVP2J36	Q144036637	74550	17/12/2022
FVQ4970	Q144382917	74550	17/12/2022
FVS7H49	Q144047417	74550	16/12/2022
FVU4228	Q144211097	74550	18/12/2022
FVV0G68	Q144061607	74550	16/12/2022
FVV6G45	Q144298767	74550	18/12/2022
FVY9E34	A001266231	76332	04/01/2023
FWD3F67	Q144030257	74550	17/12/2022
FWE3244	A046726398	57030	05/01/2023
FWG5J99	Q144104407	74550	18/12/2022
FWH8F21	Q144594007	74550	16/12/2022
FWI8757	Q144461457	74550	18/12/2022
FWK7J99	Q144509527	74550	18/12/2022
FWL2G74	Q144819397	74550	16/12/2022
FWL4H67	Q144262027	74630	16/12/2022
FWL4H67	Q144496767	74630	16/12/2022
FWL4H67	Q144048957	74630	16/12/2022
FWL4H67	Q144483897	74550	16/12/2022
FWL4H67	Q144090647	74710	17/12/2022

FRN9542	Q144708077	74550	16/12/2022
FRP9066	Q144467067	74630	18/12/2022
FRT9279	Q144391167	74550	17/12/2022
FRT9990	Q143998907	74550	16/12/2022
FRW4552	Q144061497	74550	16/12/2022
FRZ5923	Q144348927	74550	18/12/2022
FSA8506	A051132549	57380	04/01/2023
FSB6953	Q144121447	56732	18/12/2022
FSD2F63	Q144659347	74550	16/12/2022
FSD9532	Q144085257	74550	17/12/2022
FSF0738	Q144117267	74550	18/12/2022
FSF8901	Q144028057	74550	17/12/2022
FSH2G68	Q144055007	74550	16/12/2022
FSI7170	Q144045877	60503	16/12/2022
FSL3I02	Q147929867	74550	15/12/2022
FSM7079	Q144032907	74550	17/12/2022
FSM9927	A004489541	55500	05/01/2023
FSO4J46	Q144332647	74550	16/12/2022
FSQ9I79	Q143966237	74550	15/12/2022
FST5705	Q144284027	74550	18/12/2022
FSUA447	Q144258067	74630	16/12/2022
FSX9I06	Q144647357	74550	16/12/2022
FSX9271	Q144337377	74550	16/12/2022
FTF6787	Q143993517	60503	16/12/2022
FTF8J24	Q144490057	74630	18/12/2022
FTH0683	Q144357397	74550	16/12/2022
FTI2592	Q144080857	74550	17/12/2022
FTI8436	Q144610397	60503	16/12/2022
FTJ2D39	Q144665617	74550	16/12/2022
FTL0463	Q144094387	74550	17/12/2022
FTQ4873	Q144292277	74630	16/12/2022
FTR6241	Q144186457	74630	17/12/2022
FTT3800	Q144141797	60503	18/12/2022
FTU0988	Q143988347	74630	16/12/2022
FTU3320	Q143993407	74550	16/12/2022
FTY5808	Q144187887	74550	17/12/2022
FTZ9I35	Q144075247	74630	17/12/2022
FTZ9670	Q144024757	74550	17/12/2022
FUB3640	Q144504687	74630	18/12/2022
FUB7037	Q144187777	60503	18/12/2022
FUD1952	Q144075807	74550	17/12/2022
FUD1952	Q144009687	74550	17/12/2022
FUD6F39	Q144136737	74630	18/12/2022
FUF4G67	Q144107697	74550	18/12/2022
FUI3D22	A051132433	51851	04/01/2023
FUI7500	Q144066887	74630	16/12/2022
FUK5I43	Q144263907	74550	17/12/2022
FUO3078	Q143987907	74550	16/12/2022
FUQ7340	Q144417567	74550	18/12/2022
FUR2B87	Q144509417	74710	18/12/2022
FUS1D09	Q144010567	74630	17/12/2022
FUU9552	Q144649777	74550	16/12/2022
FUW0057	A046917010	76331	05/01/2023
FUX1472	Q144494237	74630	17/12/2022
FUY6D07	Q143987357	74630	16/12/2022
FUZ3D21	Q144280947	74630	16/12/2022
FVA6280	Q144453647	74550	18/12/2022
FVD6I48	Q144207577	60503	17/12/2022
FVE9678	Q144105607	74550	18/12/2022
FVH4E58	Q144026957	74550	17/12/2022
FVN7J47	Q144148837	74630	18/12/2022
FVP8H76	Q144134427	56732	18/12/2022
FVS2I19	Q144301957	74550	17/12/2022
FVT2A75	Q144288867	74550	16/12/2022
FVU9971	Q144100107	74630	17/12/2022
FVV4A02	Q144125517	74550	18/12/2022
FVW3H41	Q144031807	74550	17/12/2022
FWC6I51	Q144026517	56732	17/12/2022
FWD3I54	Q144064467	74550	16/12/2022
FWG3685	Q144004187	60503	16/12/2022
FWG7378	Q144354977	74550	17/12/2022
FWI7550	A004489576	55920	05/01/2023
FWJ9391	Q144096807	74630	17/12/2022
FWK9A67	Q144045217	74630	16/12/2022
FWL4H67	Q143996267	74630	16/12/2022
FWL4H67	Q144209777	74710	16/12/2022
FWL4H67	Q144048847	74550	16/12/2022
FWL4H67	Q144049617	74550	16/12/2022
FWL4H67	Q148668187	74710	16/12/2022
FWL4H67	Q144019477	74710	18/12/2022

FWL4H67	Q144140587	74630	18/12/2022
FWL4H67	Q144267307	74710	18/12/2022
FWL4H67	Q144148617	74710	18/12/2022
FWO0B19	A057057382	55417	05/01/2023
FWS1A67	Q144024097	74630	17/12/2022
FWT3B78	Q144319887	60503	18/12/2022
FWU2I70	Q144506117	74550	17/12/2022
FWU5759	Q144002977	74550	16/12/2022
FWZ3J28	Q144647027	74550	16/12/2022
FWZ5H88	A052705984	60501	04/01/2023
FWZ8C97	Q144119027	74550	18/12/2022
FXB8J51	Q144043677	74550	17/12/2022
FXC0F77	Q143992967	56732	16/12/2022
FXC3J46	Q144219017	74550	16/12/2022
FXC5E36	Q144032677	74550	17/12/2022
FXD6H17	Q144036527	74550	17/12/2022
FXE6881	Q144333307	74550	17/12/2022
FXG5J47	Q144419547	74550	17/12/2022
FXG7F83	Q144501277	60503	18/12/2022
FXK9J38	Q144111547	74550	18/12/2022
FXM3884	Q144495117	74710	17/12/2022
FXO4326	A004489517	55500	05/01/2023
FXQ9J13	Q143993957	56732	16/12/2022
FXS1J85	Q144459807	74550	18/12/2022
FXT2303	Q144247617	74550	17/12/2022
FXV3416	Q144076347	74550	17/12/2022
FXV6C26	Q144367737	74550	18/12/2022
FXY1879	Q144129147	74550	18/12/2022
FXZ6069	Q144213077	74550	16/12/2022
FYB8775	Q144395347	74550	18/12/2022
FYD8D75	Q144416357	60503	16/12/2022
FYF3I01	Q144494897	74550	17/12/2022
FYF6I28	Q144513487	74550	16/12/2022
FYJ4287	Q144419107	74550	17/12/2022
FYK7H05	Q144134317	56732	18/12/2022
FYL8B95	Q144124527	74550	18/12/2022
FYM1F41	Q143987807	74550	16/12/2022
FYM6310	A004697705	60501	04/01/2023
FYN8294	Q144057537	74550	16/12/2022
FYO2F44	Q144524047	60503	17/12/2022
FYOSG35	Q144004047	56732	17/12/2022
FYSG665	Q144615907	74550	16/12/2022
FYS9677	A050118330	76331	05/01/2023
FYT7J16	Q144024537	74550	17/12/2022
FYY2E61	Q144272807	74550	17/12/2022
FYZ0H28	Q144209447	74710	16/12/2022
FZA1940	Q144419657	74050	17/12/2022
FZB3H94	Q144183377	74550	17/12/2022
FZB8G41	Q144211117	74550	18/12/2022
FZC8H89	Q144071407	74710	16/12/2022
FZE1379	Q144191737	74550	18/12/2022
FZF1076	Q144826327	74550	16/12/2022
FZH3917	Q144058197	56732	16/12/2022
FZH8G20	Q144538677	74630	18/12/2022
FZJ1H28	Q144647797	74550	16/12/2022
FZK0A39	Q144376097	74550	16/12/2022
FZK3E61	Q144093727	74550	17/12/2022
FZN1B23	Q144191407	74550	16/12/2022
FZNG695	Q144376207	74550	17/12/2022
FZO1085			

GAZOF91	Q144070737	74550	16/12/2022
GBC9721	A059902823	55500	05/01/2023
GBE2329	Q144420097	74630	16/12/2022
GBG9G85	Q144502927	74550	17/12/2022
GBJ4563	Q144395677	74550	17/12/2022
GBJ6474	Q144292057	74550	16/12/2022
GBL0B37	Q144232217	74550	17/12/2022
GBL1C78	Q144149277	74630	18/12/2022
GBL9563	Q144295687	74550	16/12/2022
GBM8D45	A001266266	73662	04/01/2023
GBO6H95	Q144077777	74550	17/12/2022
GBR1E33	Q144053467	60503	16/12/2022
GBT1367	Q144186347	74550	17/12/2022
GBT3074	Q144033337	74550	17/12/2022
GBT8C44	Q144234207	74550	16/12/2022
GBU0E86	Q144394687	74550	18/12/2022
GBV3787	Q144054567	74550	16/12/2022
GBX0820	Q144411517	74550	17/12/2022
GBY7A08	Q144067877	74550	16/12/2022
GBZ9744	Q144034657	74630	17/12/2022
GCA9111	Q144689157	74550	16/12/2022
GCB9D99	Q144103957	74630	18/12/2022
GCC1770	A004489525	55500	05/01/2023
GCE4G57	Q144241237	60503	17/12/2022
GCG3459	Q144527347	74550	18/12/2022
GCI1D21	Q144242777	74550	17/12/2022
GCO0929	Q144290297	74550	18/12/2022
GCP6A56	Q144451777	74550	17/12/2022
GCP1J65	Q144258177	74550	16/12/2022
GCS9103	Q144467177	74630	18/12/2022
GCV7I32	Q144047967	74630	16/12/2022
GCV7I32	Q144038287	74630	17/12/2022
GCV7I32	Q144241127	60503	18/12/2022
GCV7I32	Q144538907	74550	17/12/2022
GCV0D67	Q144521847	74550	17/12/2022
GDA1I33	Q144367517	74550	18/12/2022
GDA4644	Q144080207	74550	17/12/2022
GDC4I85	Q144650657	74710	16/12/2022
GDC6245	Q144213517	74550	18/12/2022
GDG5040	Q143992527	56732	16/12/2022
GDG5280	Q144133547	74550	18/12/2022
GDH0H05	Q144139597	74550	18/12/2022
GDH1429	Q144314607	74550	17/12/2022
GDH7484	Q144472907	74550	17/12/2022
GDL9A17	Q144260377	74550	17/12/2022
GDN6C15	Q144388967	74550	16/12/2022
GDP0786	Q144029927	74550	17/12/2022
GDQ8879	Q144246077	74630	16/12/2022
GDR0F67	A046726401	57030	05/01/2023
GDS6274	Q144429887	74550	16/12/2022
GDU7C18	Q144316707	74630	16/12/2022
GDU8J97	Q144337597	74550	18/12/2022
GDV0088	Q144403157	74710	17/12/2022
GDV0088	Q144205047	74630	16/12/2022
GDV0088	Q144254107	74550	18/12/2022
GDV0088	Q144139267	74550	18/12/2022
GDV0757	Q144507767	74550	18/12/2022
GDX0205	Q143993297	74550	16/12/2022
GEA7541	Q144241567	74550	16/12/2022
GEH1I97	Q144309177	74630	17/12/2022
GEC0334	Q144400377	74550	17/12/2022
GEE5276	Q144502707	74550	16/12/2022
GEH3B24	Q144539117	74710	17/12/2022
GEJ0H39	Q144220997	74550	16/12/2022
GEL9110	A052706034	54521	04/01/2023
GEN8H61	Q144032567	74550	17/12/2022
GEP3D07	A046917002	57380	05/01/2023
GEQ2I48	Q144263567	74550	17/12/2022
GET0C87	Q144137067	56732	18/12/2022
GEU0E69	Q144320987	74630	18/12/2022
GEV1451	Q144476087	74550	17/12/2022
GEX0609	Q144455187	74630	18/12/2022
GEX6A69	Q144341997	74550	18/12/2022
GEZ6H31	Q144506337	74550	18/12/2022
GFD5B92	Q144516017	74550	18/12/2022
GFG3829	Q144040707	74550	17/12/2022
GFN5815	Q144260487	74550	17/12/2022
GFO6I48	Q144502377	74550	18/12/2022
GFSKJ32	Q144496437	74550	17/12/2022
GFW2913	Q144488077	74550	18/12/2022
GFW8F46	Q144535597	74550	18/12/2022

GBA4B30	Q144703237	74550	16/12/2022
GBD8D78	Q144289857	74550	16/12/2022
GBG1987	Q144190197	74550	18/12/2022
GBI0G27	Q144034767	74550	17/12/2022
GBJ6134	Q144061057	74550	16/12/2022
GBK8D45	Q143997147	60503	16/12/2022
GBL0B37	Q144292167	74550	18/12/2022
GBL6G31	Q144145757	74550	18/12/2022
GBM6642	Q144427577	74550	16/12/2022
GBO0909	Q144393697	74550	17/12/2022
GBQ6I19	Q144499297	74550	16/12/2022
GBSSG54	Q144184707	74550	18/12/2022
GBT2569	Q144051607	74550	16/12/2022
GBT3074	Q144097027	74550	17/12/2022
GBU0E86	Q144409107	74550	18/12/2022
GBU3F27	Q144273797	74550	18/12/2022
GBW7005	Q144043907	74630	16/12/2022
GBY5536	Q144240227	74550	16/12/2022
GBZ1I68	Q144778257	74550	16/12/2022
GCA9E36	Q144309007	74550	17/12/2022
GCB9D99	Q143987687	74630	16/12/2022
GCC1429	Q144391717	74630	18/12/2022
GCD1G80	Q144204277	74550	17/12/2022
GCE9G76	Q144246297	74550	17/12/2022
GCG5F72	Q144235627	74550	16/12/2022
GCK0834	Q144698407	74550	16/12/2022
GCO3D13	Q144461347	74550	17/12/2022
GCQ1F36	Q144472897	74550	17/12/2022
GCR8717	Q144112867	74630	18/12/2022
GCV4363	Q144487527	74550	18/12/2022
GCV7I32	Q144265217	74630	17/12/2022
GCV7I32	Q144326157	74630	17/12/2022
GCV7I32	Q144388307	74550	18/12/2022
GCW7D40	Q144033447	74630	17/12/2022
GCV2381	Q144697737	74630	16/12/2022
GDA3C85	Q144224407	74550	16/12/2022
GDA4960	A051132476	55412	04/01/2023
GDC4I85	Q144420867	74710	17/12/2022
GDD6J78	Q144092627	74550	17/12/2022
GDS5280	Q144198667	74550	18/12/2022
GDG9I67	Q144023877	74550	17/12/2022
GDH1547	Q144505677	74550	18/12/2022
GDH4I92	Q144438357	74630	17/12/2022
GDK4471	Q144267417	74550	18/12/2022
GDN3655	Q144035107	56732	17/12/2022
GDO9I86	Q144390407	74630	17/12/2022
GDR0879	Q144296347	74630	16/12/2022
GDQ8879	Q144205927	74630	16/12/2022
GDR5D53	Q144248167	74550	17/12/2022
GDU7C18	Q144200097	74550	16/12/2022
GDU7I70	Q144252017	74550	17/12/2022
GDV0088	Q144403157	74710	17/12/2022
GDV0088	Q144205047	74630	16/12/2022
GDV0088	Q144254107	74550	18/12/2022
GDV0088	Q144139267	74550	18/12/2022
GDV3280	A054703873	55500	04/01/2023
GDZ3778	A050518044	55411	04/01/2023
GEA7947	Q144225397	74550	16/12/2022
GEB6G38	Q144384017	74550	17/12/2022
GED9948	Q144441767	74630	16/12/2022
GEF3C58	Q144449577	74710	18/12/2022
GEI2F34	Q144216707	74550	17/12/2022
GEK6A05	Q144033007	74550	17/12/2022
GEN3256	Q144366857	74550	16/12/2022
GEP0401	Q144461677	74550	16/12/2022
GEP3D07	A050118372	60501	05/01/2023
GEQ9D91	Q144283697	74550	17/12/2022
GET1I56	Q144023007	74550	17/12/2022
GEV0328	Q144501497	74550	18/12/2022
GEW7I00	Q144146967	74630	18/12/2022
GEX1I855	A004907122	76332	04/01/2023
GEX7B75	Q144100987	74550	17/12/2022
GFA6974	Q144140257	56732	18/12/2022
GFE6I92	Q144216597	74550	17/12/2022
GF18F21	Q144362907	60503	17/12/2022
GFP5080	Q144306687	74550	18/12/2022
GFS5569	A053106235	55500	04/01/2023
GFT4B50	Q144354097	74550	18/12/2022
GFW8F46	Q144534607	74550	18/12/2022
GFX1I568	Q144196807	74630	17/12/2022

GFZ7339	Q144026407	74550	17/12/2022
GG4270	Q144299207	74550	17/12/2022
GGF6D94	Q144213737	74550	18/12/2022
GGG9F33	Q144133107	60503	18/12/2022
GGH4A15	Q144233317	74550	17/12/2022
GGN4F09	Q144421747	74550	18/12/2022
GGP8737	Q144449807	74550	17/12/2022
GGS1I35	Q144038067	74550	17/12/2022
GGV0C78	Q144121557	74630	18/12/2022
GGZ2I51	Q144039387	74550	17/12/2022
GHE6J57	Q14407997	74550	17/12/2022
GHH3473	Q144448477	74550	18/12/2022
GHI1E65	Q144373457	60503	18/12/2022
GHL2G18	Q144115727	74550	18/12/2022
GHM3G17	Q144129707	74710	18/12/2022
GHO8226	Q144283367	74550	17/12/2022
GHR3669	Q14422517	74550	17/12/2022
GHT2050	Q144284247	74550	17/12/2022
GHU3J87	Q144354317	74550	17/12/2022
GHZ7I79	Q144101647	74550	18/12/2022
GIB7F42	Q144404147	74550	17/12/2022
GID7B18	Q144092847	74550	17/12/2022
GIE2J34	A051132530	60501	04/01/2023
GIH0977	Q144191957	74550	18/12/2022
GI3A54	Q144504137	74550	17/12/2022
GI3A54	Q144534937	74550	17/12/2022
GIM3I21	Q144143007	74550	18/12/2022
GIN9J91	A047110587	55412	05/01/2023
GIO9097	Q144087567	74630	17/12/2022
GIY9H19	A047110650	55412	05/01/2023
GIV3773	Q144075797	74550	17/12/2022
GIX5C54	Q144090317	74550	17/12/2022
GIZ1D48	Q144102087	74550	18/12/2022
GJB7C97	Q144457827	74550	18/12/2022
GJD2F40	Q147950197	74550	15/12/2022
GJG6361	A051132425	57380	04/01/2023
GJK5H43	Q144192837	74550	17/12/2022
GJM0259	Q144145107	74550	18/12/2022
GJMA889	Q144204167	74550	17/12/2022
GJQ7783	Q144393917	74550	18/12/2022
GKA0I22	Q144112647	74550	18/12/2022
GKB6D96	A001038123	76332	05/01/2023
GKD5H88	Q144515797	74630	18/12/2022
GKF9I96	Q144149057	74550	18/12/2022
GKH5220	Q144127387	74630	18/12/2022
GNV4210	Q144335947	74550	18/12/2022
GQD0071	Q144533397	74550	18/12/2022
GRJ5I59	Q144138387	74550	18/12/2022
GSP2H00	Q144456177	74550	17/12/2022
GTP5A89	Q144188437	74550	17/12/2022
GUP7733	Q144407557	74550	18/12/2022
GVF0478	A051132468	76331	04/01/2023
GWD2D97	Q144417017	74630	18/12/2022
GXF5C74	Q144283587	74550	17/12/2022
GXW9F15	Q144470707	60503	18/12/2022
GY5972	Q144083277	74550	17/12/2022
GZQ0G02	Q144141687	74550	18/12/2022
HAP5448	Q144424937	74550	17/12/2022
HBE4763	Q144455827	74630	17/12/2022

ILD3606	Q144540767	74630	17/12/2022	IPX7365	A053505415	51851	05/01/2023
IRA9573	Q144282817	60503	18/12/2022	IRK5B28	Q144482357	74550	18/12/2022
ISS1B95	Q144091857	74630	17/12/2022	IUI6G91	A052706077	76331	04/01/2023
IXN1D30	Q144477517	74630	18/12/2022	IXN3B54	Q144088447	74550	17/12/2022
JAJ8G85	A052706000	51851	04/01/2023	JEB9838	Q144394467	74550	18/12/2022
JGK3F68	Q144105277	74550	18/12/2022	JIC9B38	Q144506667	74550	18/12/2022
JIM8E44	Q144450787	74550	18/12/2022	JIZ3311	Q144111767	60503	18/12/2022
JMD2693	A049319548	51851	04/01/2023	JJQV971	Q144133767	74550	18/12/2022
JTW2G24	Q144380277	74550	18/12/2022	KCX7969	Q144534717	74550	17/12/2022
KGIB321	Q144540987	74550	18/12/2022	KHL0271	Q144210547	74550	18/12/2022
KHY7A98	Q148667967	74550	15/12/2022	KJO4651	Q144022007	74550	17/12/2022
KKCSH62	Q144464427	74630	17/12/2022	KKJA259	Q144301297	74630	18/12/2022
KMD3940	Q144417457	74550	17/12/2022	KOA7116	Q144032347	60503	17/12/2022
KOT0112	A004907092	60412	04/01/2023	KPY7J06	Q144299867	74550	18/12/2022
KQQ4468	A046916952	76251	05/01/2023	KQXS694	Q144111107	74550	18/12/2022
KQXS694	Q144541867	74630	18/12/2022	KRI1E00	Q144100437	74550	17/12/2022
KRL7F07	Q144309217	74630	17/12/2022	KRL7F07	Q144495997	74630	17/12/2022
KROI188	Q144136847	74630	18/12/2022	KRQID56	Q144227927	74550	18/12/2022
KVH9247	A004907050	76331	04/01/2023	KWISH00	Q144093287	74550	17/12/2022
KYU9D15	Q144479387	74550	17/12/2022	KZE8G68	Q144030587	56732	17/12/2022
KZH7J12	Q144232007	74630	17/12/2022	KZU4206	Q144462777	74710	17/12/2022
LCI9758	Q144284907	74550	17/12/2022	LMA3233	Q144023107	60503	17/12/2022
LOU9776	A052706069	60501	04/01/2023	LQD8137	Q144436927	74630	17/12/2022
LRESB88	Q144454307	74550	17/12/2022	LSA9I86	Q144370927	74550	18/12/2022
LSD1497	Q144115947	74550	18/12/2022	LSE3E52	Q144476527	74630	17/12/2022
LSS2079	Q144041257	56732	17/12/2022	LST9D71	Q144096257	74630	17/12/2022
LST9D71	Q144101097	74630	17/12/2022	LST9D71	Q144207797	74550	18/12/2022
LTC1D29	Q144308007	74550	17/12/2022	LTD7628	Q144137837	56732	18/12/2022
LUH2758	Q144379837	74550	18/12/2022	LWU4A77	Q144106707	74550	18/12/2022
LZT2503	Q144107707	74550	18/12/2022	LZT2503	Q144327147	74550	18/12/2022
LZT2503	Q144503147	74550	18/12/2022	LZV0309	Q144321317	74550	17/12/2022
MAB6E25	Q144480267	60503	18/12/2022	MCO7065	Q144308777	74550	17/12/2022
MEL1I68	A007710486	51851	04/01/2023	MFS2H94	Q144313837	74630	17/12/2022
MGK8A21	Q144099997	74550	17/12/2022	MIM0A96	Q144413277	74550	17/12/2022
MJY3I05	Q144019917	74630	18/12/2022	MKU1277	Q144389297	74550	18/12/2022
MMB3B89	Q144127277	74550	18/12/2022	MME0F89	Q144303497	74550	18/12/2022
MOY1035	Q144108687	74550	18/12/2022	MOY1035	Q144123537	74550	18/12/2022
MQG0822	Q144489727	74550	17/12/2022	MTR7053	Q144247727	74550	17/12/2022
MTW8222	Q144115287	60503	18/12/2022	MWD4532	Q144359817	74550	18/12/2022
MZG0100	Q144264667	74550	17/12/2022	NEE9A10	Q144381817	74630	17/12/2022
NEI6A21	Q144076897	74550	17/12/2022	NFJ9520	Q144095607	74550	17/12/2022
NEF9520	Q144460907	74550	17/12/2022	NFJ9520	Q144451007	74550	17/12/2022
NEF9520	Q144510307	74550	17/12/2022	NGE0282	Q144143227	74550	18/12/2022
NHA9834	Q144473337	74550	18/12/2022	NIX7C99	Q144082507	74630	17/12/2022
NLN0580	Q144030037	74550	17/12/2022	NMA1053	Q144542307	74630	18/12/2022
NSZ5J08	Q144091417	60503	17/12/2022	NVW3A61	Q144275667	74550	17/12/2022
NWZ5300	Q144500067	74550	18/12/2022	NXQ0A53	Q144128047	56732	18/12/2022
NXY8722	Q144471027	74550	18/12/2022	NZFI133	A054703865	55500	04/01/2023
OBC4498	Q144454637	74550	18/12/2022	ODA4929	A051132441	51930	04/01/2023
OGD0831	A00489550	55500	05/01/2023	OHA5799	Q144083497	74550	17/12/2022
OHL9B49	Q144035427	74550	17/12/2022	OHR4B19	Q148668307	74630	16/12/2022
OHR4B19	Q144367957	60503	17/12/2022	OHR4B19	Q144446507	74630	17/12/2022
OJF3D37	Q144023217	74550	17/12/2022	OKQ0J22	Q144364007	74550	18/12/2022
OLO9668	Q144307677	74550	18/12/2022	OMF3153	A045707551	58512	05/01/2023
OMH1J29	A021815842	76332	05/01/2023	OMO6I81	A049319467	76331	04/01/2023
ONK2A63	Q144459037	74710	18/12/2022	OOE6B87	Q144302617	74630	17/12/2022
OOS2E89	Q144542087	74550	18/12/2022	OPM4611	Q144301847	74630	18/12/2022
OQJ8854	Q144323407	60503	17/12/2022	OQW2C43	Q144083387	60503	17/12/2022
ORJ2B00	Q144095557	74550	17/12/2022	OUZ3C22	Q144253997	74710	18/12/2022
OWR5D79	Q144519097	74550	18/12/2022	OWY1B38	Q144082837	74550	17/12/2022
OWY5C89	Q144194487	74550	18/12/2022	OXA8571	Q144301407	74550	18/12/2022
OYV5E73	Q144017717	74550	18/12/2022	PCO2J73	Q144110997	74550	18/12/2022
PDD5342	Q144337377	74630	17/12/2022	PDM1812	Q144339357	74550	17/12/2022
PFC8579	Q144245417	74550	17/12/2022	PFC8579	Q144472237	74630	17/12/2022
PHJ3I67	A003887233	54521	04/01/2023	PLC2031	Q144204387	74550	17/12/2022
PMA1361	Q144088007	60503	17/12/2022	PME8I37	Q144405807	74550	18/12/2022
PPB1G82	Q144532957	74550	17/12/2022	PPG6061	A021815800	76332	03/01/2023
PQZ0136	Q144466407	74630	17/12/2022	PQZ0136	Q144254767	74550	18/12/2022
PRK5E45	Q144509967	74550	18/12/2022	PRM5856	A053106286	55680	05/01/2023
PRT7199	Q144440667	74550	17/12/2022	PSS4097	A042308729	60501	05/01/2023
PUS1J81	Q144025967	74550	17/12/2022	PVB4I52	A049319564	76331	04/01/2023
PVJ7C40	Q144098677	74550	17/12/2022	PVO9D02	Q144309327	74550	17/12/2022
PWL7A28	Q144329127	74710	17/12/2022	PWO5F00	Q144032017	56732	17/12/2022
PWP1J43	Q144408217	74550	18/12/2022	PWW0899	Q144208677	74630	17/12/2022
PXE7E92	Q144241907	74550	17/12/2022	PXV5C70	Q144432207	60503	17/12/2022
PXV5D84	Q144374777	74630	17/12/2022	PY9450	Q144336827	74630	17/12/2022
PYT1904	Q144296127	74630	18/12/2022	PYT4082	Q144138277	56732	18/12/2022
PZI4902	Q144294367	74550	18/12/2022	PZP0115	Q144462667	74550	17/12/2022
PZPSJ73	Q147929757	56732	15/12/2022	PZR6D49	Q144539007	74550	17/12/2022
PZY4053	Q144138507	74550	18/12/2022	PZZ7C74	Q144020797	74630	17/12/2022

QANSH78	Q144418117	74550	17/12/2022	QEL9J58	Q144030477	74550	17/12/2022
QEL9J58	Q144030477	74550	17/12/2022	QIM3149	Q144104287	74550	18/12/2022
QIM3149	Q144104287	74550	18/12/2022	QIC7B80	Q144135197	60503	18/12/2022
QIC7B80	Q144135197	60503	18/12/2022	QMS0261	Q144515687	74630	17/12/2022
QMS0261	Q144515687	74630	17/12/2022	QMS7157	Q144302067	74550	17/12/2022
QMS7157	Q144302067	74550	17/12/2022	QNG1282	A045304651	73662	05/01/2023
QNG1282	A045304651	73662	05/01/2023	QNR7549	Q144339577	74550	17/12/2022
QNR7549	Q144339577	74550	17/12/2022	QOBI129	Q144125627	74550	18/12/2022
QOBI129	Q144125627	74550	18/12/2022	QOD8G81	Q144133437	56732	18/12/2022
QOD8G81	Q144133437	56732	18/12/2022	QOJ7H19	Q144206807	74550	18/12/2022
QOJ7H19	Q144206807	74550	18/12/2022	QOR6H28	A045506343	60412	04/01/2023
QOR6H28	A045506343	60412	04/01/2023	QPH1101	Q144082067	74550	17/12/2022
QPH1101	Q144082067	74550	17/12/2022	QPK4G80	Q144014747	74550	17/12/2022
QPK4G80	Q144014747	74550	17/12/2022	QPUB631	Q144254657	74550	18/12/2022
QPUB631	Q144254657	74550	18/12/2022	QPX4148	Q144473777	74550	18/12/2022
QPX4148	Q144473777	74550	18/12/2022	QPY3E52	A041908200	76331	05/01/2023
QPY3E52	A041908200	76331	05/01/2023	QQH0D56	Q144217147	74710	17/12/2022
QQH0D56	Q144217147	74710	17/12/2022	QQIC888	Q144146747	74550	18/12/2022
QQIC888	Q144146747	74550	18/12/2022	QQW1A38	Q144091527	56732	17/12/2022
QQW1A38	Q144091527	56732	17/12/2022	QQW7D91	Q144393587	74630	17/12/2022
QQW7D91	Q144393587	74630	17/12/2022	QTM5961	Q144518547	74550	17/12/2022
QTM5961	Q144518547	74550	17/12/2022	QTO7C40	Q144140367	74550	18/12/2022
QTO7C40	Q144140367	74550	18/12/2022	QUN0C16	A001266207	76332	04/01/2023
QUN0C16	A001266207	76332	04/01/2023	QUR3E98	Q144339137	74550	17/12/2022
QUR3E98	Q144339137	74550	17/12/2022	QUV1B61	Q144026297	56732	17/12/2022
QUV1B61	Q144026297	56732	17/12/2022	QWT7J78	Q144014207	74550	17/12/2022
QWT7J78	Q144014207	74550	17/12/2022	QWV5547	Q144539227	74550	17/12/2022
QWV5547	Q144539227	74550	17/12/2022	QWX8D47	Q144476967	74550	17/12/2022
QWX8D47	Q144476967	74550	17/12/2022	QXF3H98	Q144493337	74550	17/12/2022
QXF3H98	Q144493337	74550	17/12/2022	QXJ0F03	Q144406017	74550	18/12/2022
QXJ0F03	Q144406017	74550	18/12/2022	QXR3I87	Q144384567	74550	17/12/2022
QXR3I87	Q144384567	74550	17/12/2022	QXV3C87	Q144080967	56732	17/12/2022
QXV3C87	Q144080967	56732	17/12/2022	RFG3A60	Q144251467	74550	17/12/2022
RFG3A60	Q144251467	74550	17/12/2022	RFH7F27	A047110625	55412	05/01/2023
RFH7F27	A047110625	55412	05/01/2023	RFK1E36	Q144117817	74550	18/12/2022
RFK1E36	Q144117817						

Considerando o disposto no artigo 24 e seus incisos, da Lei Federal nº 9.503 de 23 de Setembro de 1997, que instituiu o Código de Trânsito Brasileiro;

Considerando que o órgão executivo de trânsito neste município é a Secretaria de Transportes, por força do disposto no artigo 22, inciso VII, da Lei Municipal nº 7.721, de 15 de Dezembro de 1993;

O Secretário Municipal de Transportes, no uso de suas atribuições, com fulcro nos artigos 281 e 282 e seus parágrafos, todos do Código de Trânsito Brasileiro, torna público, nos termos da Resolução do CONTRAN nº 918/22, a relação de Auto de Infração de Trânsito (AIT) com imposição de penalidade processadas em 09/01/2023, por esta Secretaria e notifica os proprietários dos veículos que, caso queiram, terão prazo de 30 (trinta) dias, a contar da data de publicação, para interpor recurso.

Instruções para entrar com Recurso:

- Caso não esteja corretamente relatada a infração ocorrida, apresente Recurso, de acordo com a legislação vigente.
- Documentos necessários:
 - Requerimento preenchido e assinado;
 - Cópia do documento do veículo (CRLV ou CRV);
 - Cópia da CNH do requerente ou documento de identificação;
 - Cópias de documentos que comprovem a defesa/recurso, como Boletim de Ocorrência (BO), atestado médico e fotos, se houver;
 - Procuração "ad negotia" com firma reconhecida e cópia do RG do requerente (frente e verso) ou do documento de classe (frente e verso), quando representado por terceiro;
 - Cópia do CNPJ e Contrato Social (para Pessoa Jurídica).
- Outros documentos que julgar necessário para melhor compreensão ou comprovação da sua defesa;

ENVIE PREFERENCIALMENTE ATRAVÉS DO NOSSO SITE:
<https://portal.emdec.com.br/webprotocolo ou Aplicativo EMDEC>
 Endereço para envio via Correios:
 SETRANSP - SECRETARIA DE TRANSPORTES - RUA DR. SALLES OLIVEIRA, 1.028 - VILA INDUSTRIAL -

CAMPINAS/SP - CEP 13035-270. (é importante anotar o assunto no envelope)

PLACA	AIT	COD. INFR	DATA INFR	VALOR RS	PLACA	AIT	COD. INFR	DATA INFR	VALOR RS
ABL4J28	Z113333544	50020	16/11/2022	260,32	ABM6C21	Z113303184	50020	16/11/2022	260,32
ABM9H17	Z113300544	50020	16/11/2022	586,94	ABU0H67	A012439108	76331	16/11/2022	293,47
AFP6726	A051127863	57380	16/11/2022	293,47	AFR6F24	Z113293064	50020	16/11/2022	260,32
AJK0425	A001905021	51851	13/11/2022	195,23	AJU1113	A005677830	57030	11/11/2022	130,16
AJX3491	Q139099287	60503	09/11/2022	293,47	AKS3819	A016052690	51851	16/11/2022	195,23
ALF4D96	Q139155497	74630	11/11/2022	195,23	ALF7B08	Z113273374	50020	16/11/2022	586,94
ALF7B97	Z113320124	50020	16/11/2022	586,94	ALF9A57	Z113337614	50020	16/11/2022	260,32
ALH2571	A002481071	51852	11/11/2022	195,23	ALH9304	A048708745	55412	12/11/2022	195,23
ALY3285	A005677856	51851	12/11/2022	195,23	AMR5B45	A002481314	51852	15/11/2022	195,23
ANB5341	A047107127	55412	12/11/2022	195,23	ANL1131	Q139120187	60503	10/11/2022	293,47
ANO4F08	Q139187287	74550	09/11/2022	130,16	ANR2482	A022412865	76331	12/11/2022	293,47
ANW6384	Z113301104	50020	16/11/2022	260,32	ANY9459	A051127871	55412	16/11/2022	195,23
AOE0114	Q139222817	74630	11/11/2022	195,23	AOP6E74	A006496030	76331	11/11/2022	293,47
AOS2465	A051905408	55411	11/11/2022	195,23	AOX5056	A049317022	55412	14/11/2022	195,23
APH7H84	Q139223917	60503	11/11/2022	293,47	APP3505	Q139184097	74630	09/11/2022	195,23
APR9482	Z113345644	50020	16/11/2022	390,46	APR9482	Z113345864	50020	16/11/2022	260,32
APR9482	Z113354774	50020	16/11/2022	260,32	APU5429	A049911170	55412	12/11/2022	195,23
AQL7150	A020223399	54521	12/11/2022	195,23	AQU7F82	Q139222157	74550	11/11/2022	130,16
ARB0195	A010837700	76331	14/11/2022	293,47	ARH2896	Q139112927	74630	09/11/2022	195,23
ASC6136	A050913130	55412	14/11/2022	195,23	ASG0D74	A002481039	53800	11/11/2022	130,16
ATC2982	Z113292624	50020	16/11/2022	586,94	ATD3145	Z113272824	50020	12/11/2022	586,94
ATW8H24	Z113345444	55920	11/11/2022	130,16	ALZ0374	A051127804	55412	16/11/2022	195,23
AUM9453	Z113352134	50020	16/11/2022	0,00	AUN0243	A047710630	55412	12/11/2022	195,23
AUQ3D13	Z113340694	50020	16/11/2022	260,32	AVG2E79	Q139165947	74550	09/11/2022	130,16
AVJ9074	A001905056	51851	13/11/2022	195,23	AWA0E42	Q139136247	60503	10/11/2022	293,47
AWC1C18	A032016466	60681	12/11/2022	195,23	AWJ6A36	Q139213797	74550	11/11/2022	130,16
AWL8930	A0010248127	55500	16/11/2022	130,16	AWR4C64	Q139194987	74550	10/11/2022	130,16
AWX6206	Z113361604	50020	16/11/2022	260,32	AYJ7573	A050515274	73662	14/11/2022	130,16
AYS2C57	A043904317	51851	15/11/2022	195,23	AZG5F47	Q139103467	74550	09/11/2022	130,16
AZH6390	Q139168587	74550	09/11/2022	130,16	AZK3988	A000241987	76332	14/11/2022	293,47
AZL1714	Z113317814	50020	16/11/2022	260,32	AZR3B14	A015253132	55500	12/11/2022	130,16
BAC0D60	Z113286804	50020	16/11/2022	260,32	BAC5D60	A048708770	55412	12/11/2022	195,23
BAF2340	A048917190	55412	14/11/2022	0,00	BAI0255	A015251339	57380	14/11/2022	293,47
BAJ9746	A047107446	55412	14/11/2022	195,23	BAT8F56	A008428547	53800	11/11/2022	130,16
BAU4D33	Z113327504	50020	16/11/2022	260,32	BBU3853	A047107284	55412	12/11/2022	195,23
BBY6902	Z113306484	50020	16/11/2022	0,00	BBY9F71	Z113346084	50020	16/11/2022	260,32
BCF5A42	A052104999	54521	15/11/2022	195,23	BCG5804	Z113267984	50020	16/11/2022	260,32
BCH8045	Z113295044	50020	16/11/2022	260,32	BCJ6338	Z113353564	50020	16/11/2022	260,32
BCO0175	A048916941	55500	12/11/2022	130,16	BDA0613	A052105049	54521	15/11/2022	195,23
BDE1172	Z113276124	50020	16/11/2022	586,94	BDJ9F65	Z113284604	50020	16/11/2022	586,94
BDL1J02	A046519708	55412	14/11/2022	195,23	BDN3336	A054305169	51851	12/11/2022	195,23
BECL1A57	Z113310224	50020	16/11/2022	260,32	BEC8E30	Q139170017	74550	09/11/2022	130,16
BEE1E84	A048123224	58433	14/11/2022	195,23	BEP0H86	A009476804	65300	12/11/2022	195,23
BEP0H86	A009476812	53800	12/11/2022	130,16	BEP0H86	A009476820	51851	12/11/2022	195,23
BER9174	A005677945	60502	14/11/2022	293,47	BQF4E20	Q139147027	74550	11/11/2022	130,16
BER8B83	Z113347184	50020	16/11/2022	260,32	BES0437	A003449759	51852	12/11/2022	195,23
BET5B08	Z113323644	50020	16/11/2022	260,32	BEU8C19	Z113280304	50020	16/11/2022	260,32
BEU8C19	Z113318034	50020	16/11/2022	260,32	BEY4D21	Z113304394	50020	16/11/2022	260,32
BEY4D21	Z113348394	50020	16/11/2022	260,32	BFZ7D31	Q139031417	74550	09/11/2022	130,16
BGF6816	Q139205547	60503	11/11/2022	293,47	BHG9902	A001036201	51851	14/11/2022	195,23
BIA3J87	A002694601	54525	16/11/2022	195,23	BIE8961	A001904947	51851	13/11/2022	195,23

BIM7H10	Q139142407	74550	10/11/2022	130,16	BIO8166	Q139194767	74550	10/11/2022	130,16
BJH8A64	A047912403	55412	12/11/2022	195,23	BJP9992	A047710614	76331	11/11/2022	293,47
BLB4410	Z113318254	50020	16/11/2022	260,32	BLC3242	A004903879	55500	14/11/2022	130,16
BLD3557	Q139193997	74550	09/11/2022	130,16	BLM8A26	Z113305494	50020	16/11/2022	586,94
BLT2488	A053906770	60501	12/11/2022	0,00	BLT3731	Q139127117	60503	10/11/2022	293,47
BMA7B89	Z113342234	50020	16/11/2022	586,94	BMJ3F07	A002094477	55500	11/11/2022	130,16
BMR9E25	Q139158247	74550	11/11/2022	130,16	BMW4J31	Q139124697	74550	10/11/2022	130,16
BMW9E47	A001036236	51851	15/11/2022	195,23	BND1712	Z113359724	50020	16/11/2022	260,32
BNH9068	A048123160	51851	14/11/2022	195,23	BNR1650	Z113286904	50020	16/11/2022	390,46
BNR1650	Z113287014	50020	16/11/2022	260,32	BNR1650	Z113287124	50020	16/11/2022	260,32
BNR1650	Z113287234	50020	16/11/2022	260,32	BNR1650	Z113287344	50020	16/11/2022	260,32
BNR1650	Z113287454	50020	16/11/2022	260,32	BNR1650	Z113287564	50020	16/11/2022	390,46
BNR1650	Z113287254	50020	16/11/2022	260,32	BNR1650	Z113287364	50020	16/11/2022	1.760,82
BNR1650	Z113287474	50020	16/11/2022	260,32	BNR1650	Z113307584	50020	16/11/2022	390,46
BNR1650	Z113315174	50020	16/11/2022	1.760,82	BNR1650	Z113315284	50020	16/11/2022	260,32
BNR1650	Z113315404	50020	16/11/2022	390,46	BNR1650	Z113339814	50020	16/11/2022	260,32
BNV9771	Q139126677	74550	10/11/2022	130,16	BNW6581	Q139145817	74550	11/11/2022	130,16
BOD6047	A050707858	55417	12/11/2022	195,23	BOH5A47	Q139080777	74550	09/11/2022	390,46
BOH5A47	Z113286134	50020	16/11/2022	260,32	BOW7246	Z113292404	50020	16/11/2022	0,00
BOW9268	Q139167047	74550	09/11/2022	130,16	BOX3711	Q139096757	60503	09/11/2022	293,47
BOZ4813	A043904422	51851	15/11/2022	195,23	BPE5960	A051127790	55412	16/11/2022	195,23
BPL8D91	Z113280634	50020	16/11/2022	260,32	BPO1G90	Z113340474	50020	16/11/2022	586,94
BPO9C59	Z113275574	50020	16/11/2022	586,94	BPO2C49	A005677899	60501	12/11/2022	293,47
BPQ7F87	Q139111717	60503	09/11/2022	293,47	BPZ9C77	Q139098077	74550	09/11/2022	130,16
BQA0685	Z113321554	50020	16/11/2022	390,46	BQB3486	A001905080	51851	13/11/2022	195,23
BQQ5366	Q139173537	74550	11/11/2022	130,16	BQH1396	Q139127227	60503	10/11/2022	293,47
BQR1658	Q139207307	60503	11/11/2022	293,47	BQR7835	Q138612757	60503	04/11/2022	293,47
BQR7835	Q139144167	74630	11/11/2022	195,23	BQU0J92	A006884057	55500	14/11/2022	130,16
BQU1G73	Z113279104	50020	16/11/2022	260,32	BQU2273	Z113316504	50020	16/11/2022	586,94
BQU3D85	Q139208957	74550	11/11/2022	0,00	BRI1283	A001641132	51851	16/11/2022	195,23
BRK8222	Q139222267	60503	11/11/2022	293,47	BRL8358	A002316542	55413	14/11/2022	195,23
BRQ3838	Q139157587	74550	10/11/2022	130,16	BRQ4E91	Z113282724	50020	16/11/2022	260,32
BRQ9846	A046312992	55412	14/11/2022	195,23	BRY0249	Q139224137	74550	11/11/2022	130,16
BRY4170	Z113333324	50020	16/11/2022	260,32	BS16827	A050116450	51851	14/11/2022	195,23
BSQ6318	A052104964	54521	15/11/2022	195,23	BSQ7417	Q139100607	60503	09/11/2022	293,47
BV0414	A046519430	55412	14/11/2022	195,23	BSY3866	Z11329584	50020	16/11/2022	260,32
BSY5H99	A059702930	70561	13/11/2022	293,47	BSY8159	Z113282504	50020	16/11/2022	390,46
BTG0557	A054305274	54525	14/11/2022	195,23	BTG1719	A047107527	55412		

CCT5675	Q139174527	74630	11/11/2022	195,23	CCU0H18	Z113331784	50020	16/11/2022	586,94
CCU0780	Z113360604	50020	16/11/2022	586,94	CCZ3613	Q139169247	74550	10/11/2022	130,16
CDI2674	A048916950	55412	12/11/2022	195,23	CDP2E84	Z113350044	50020	16/11/2022	260,32
CDR3E77	Q139120077	74550	10/11/2022	130,16	CDR4H65	A001036252	51852	15/11/2022	195,23
CDR8J04	Z113328924	50020	16/11/2022	260,32	CDS3949	Z113335304	50020	16/11/2022	586,94
CDU8650	A003254931	51851	11/11/2022	195,23	CDW0F03	Q138942097	74550	09/11/2022	130,16
CEA4C41	Z113342014	50020	16/11/2022	260,32	CEA9830	Q139217977	74630	11/11/2022	195,23
CEF9212	A001905170	51851	13/11/2022	195,23	CEI7647	Q139144827	74550	11/11/2022	130,16
CEI7647	Q139144937	74550	11/11/2022	130,16	CEN4C03	Q139189927	74550	10/11/2022	130,16
CEV0683	Q139201477	60503	10/11/2022	293,47	CEV5A89	A003884501	55500	11/11/2022	130,16
CEY4271	A012439060	51851	16/11/2022	195,23	CFA3071	A049110940	76331	14/11/2022	293,47
CF3C809	A045706318	68070	13/11/2022	293,47	CFE4621	A050321178	55412	12/11/2022	195,23
CFW5A64	Q139103807	60503	09/11/2022	293,47	CFZ0G10	Z113309124	50020	16/11/2022	260,32
CFZ1C01	Q139115347	74550	09/11/2022	130,16	CFZH30	Q139102367	74550	09/11/2022	130,16
CFZ3265	Q139122607	74550	10/11/2022	130,16	CGC1681	A004273751	55500	11/11/2022	130,16
CGCSA79	A022412857	76331	12/11/2022	293,47	CGCS793	A048917204	55412	14/11/2022	195,23
CGF3176	Q139092797	60503	09/11/2022	293,47	CGG6106	Z113324634	50020	16/11/2022	260,32
CGOS667	Q139221937	74550	11/11/2022	130,16	CGT0G87	Z113278874	50020	16/11/2022	260,32
CGU0858	Q139223147	74630	11/11/2022	195,23	CGU7G20	A001905200	51851	13/11/2022	195,23
CHH4194	Q139118537	74630	10/11/2022	195,23	CHJ5J78	A050116345	51851	12/11/2022	195,23
CHM6512	A022012352	51851	13/11/2022	195,23	CHN5810	A016052674	55500	12/11/2022	130,16
CHN5858	Q139206097	74550	11/11/2022	130,16	CHQ4306	Q139111507	74550	09/11/2022	130,16
CHR2749	Z113336074	50020	16/11/2022	260,32	CHU0139	Z113269084	50020	16/11/2022	260,32
CHY7517	A003657815	54521	16/11/2022	195,23	CHI2233	A052505080	55500	12/11/2022	130,16
CIG2738	Q138964107	74550	09/11/2022	130,16	CIR1228	Q139135037	74550	10/11/2022	130,16
CIS3366	Z113350594	50020	16/11/2022	586,94	CIX2398	Q139154617	74630	09/11/2022	195,23
CIX5578	Q139105447	74630	09/11/2022	195,23	CJY9122	A008881810	57380	12/11/2022	293,47
CJO2987	A010053679	60501	15/11/2022	293,47	CJO3434	Q139145047	74550	11/11/2022	130,16
CJV7337	Q139207197	60503	11/11/2022	293,47	CJY2217	A007709313	55500	15/11/2022	130,16
CJY3276	A047710592	55412	11/11/2022	195,23	CJZ3570	Q139108207	60503	09/11/2022	293,47
CJZE40	Z113340254	50020	16/11/2022	586,94	CKC0486	Q139104347	74550	09/11/2022	130,16
CKE8626	A050515215	55412	11/11/2022	195,23	CKU2B19	Q139207747	74550	11/11/2022	130,16
CKX8873	A048123240	55412	14/11/2022	195,23	CKY3058	Z113344214	50020	16/11/2022	260,32
CLM2845	A012438969	51852	15/11/2022	195,23	CLY2778	A004903992	51852	14/11/2022	195,23
CMB1442	A043904384	51852	15/11/2022	195,23	CNC7395	A002694520	55500	13/11/2022	130,16
CNA9091	A052704449	51851	13/11/2022	195,23	CNX6D31	Z113310554	50020	16/11/2022	260,32
CNQ0338	Q139183987	74550	10/11/2022	130,16	CNQ0537	A001904963	51851	13/11/2022	195,23
CNU1922	A049316972	51851	14/11/2022	195,23	CNY9836	A002481349	51851	15/11/2022	195,23
CNZ2F97	A002481373	51851	15/11/2022	195,23	COC0829	A050116400	76331	12/11/2022	293,47
COS6D00	Z113298124	50020	16/11/2022	260,32	COW3350	A021005557	54524	14/11/2022	195,23
COZ0936	A001904980	51851	13/11/2022	195,23	COZ1701	A050707904	55412	14/11/2022	195,23
COZ4B79	A008428571	76331	14/11/2022	293,47	COZ4733	A051127266	54521	13/11/2022	195,23
COZ8680	A002481357	51851	15/11/2022	195,23	COZ8680	A002481365	51852	15/11/2022	195,23
COZ9590	A012439124	51851	16/11/2022	195,23	CPG4810	A011239032	55920	12/11/2022	130,16
CPI5283	A047912497	55412	16/11/2022	195,23	CPM6700	Z113341794	50020	16/11/2022	586,94
CPO5B82	Z113314514	50020	16/11/2022	260,32	CPQ7204	Q139161767	74630	10/11/2022	195,23
CPR5J93	Q139205987	74550	11/11/2022	130,16	CPR5705	A003255105	51851	11/11/2022	195,23
CPT8731	A007709208	51851	13/11/2022	195,23	CPUI351	A004904018	51851	14/11/2022	195,23
CPU3C72	Q139134267	60503	10/11/2022	293,47	CPW6105	Z113346524	50020	16/11/2022	586,94
COH3C23	Z113355984	50020	16/11/2022	0,00	COQ8182	A007709178	51851	11/11/2022	195,23
QOR0749	Q139139437	74550	10/11/2022	130,16	COQ6F25	A051317328	60501	14/11/2022	293,47
QOU9A80	A044102761	52152	14/11/2022	293,47	CRK7963	Q139182557	74630	10/11/2022	195,23
CRX6169	Z113347304	50020	16/11/2022	260,32	CRZ7162	Z113317154	50020	16/11/2022	260,32
CSI3H08	Q139121177	60503	10/11/2022	293,47	CSI4B10	A050116604	55412	16/11/2022	195,23
CSI8D37	Q139137457	60503	10/11/2022	293,47	CSI8597	A010444635	55500	12/11/2022	130,16
CSU3C25	Q139094447	60503	09/11/2022	293,47	CSX8778	A049111076	55412	16/11/2022	195,23
CSY7J10	A049911153	55414	12/11/2022	195,23	CTA0D48	A007709240	76331	14/11/2022	293,47
CTB6215	A051127430	55412	12/11/2022	195,23	CTE1738	Q139127337	74550	10/11/2022	130,16
CTI7E92	Q139151237	74550	09/11/2022	130,16	CTN3D59	A057903008	57200	11/11/2022	195,23
CTN6671	A050707866	55500	12/11/2022	130,16	CTP3546	A002481411	76331	16/11/2022	293,47
CTP6441	Q139115567	74550	09/11/2022	130,16	CTP7202	Q139120957	60503	10/11/2022	293,47
CTX3586	Z113345094	50020	16/11/2022	586,94	CUA9A18	Z113290974	50020	16/11/2022	260,32
CUB1545	A015845506	61220	12/11/2022	293,47	CUC1650	Z113325514	50020	16/11/2022	586,94
CUC1881	A049316832	55412	11/11/2022	195,23	CUC2E30	Z113284484	50020	16/11/2022	390,46
CUC9C39	Q139098307	60503	09/11/2022	293,47	CUC9991	Q139097307	60503	09/11/2022	293,47
CUG2C87	Q139105117	74550	09/11/2022	130,16	CUH7E07	A001905455	55500	14/11/2022	130,16
CUH9B09	Q139143617	74550	10/11/2022	130,16	CUJ0098	Z113275904	50020	16/11/2022	390,46
CUJ1230	Q139148127	74550	09/11/2022	130,16	CUJ3F47	Z113336734	50020	16/11/2022	260,32
CUJ8431	Q139152197	74550	10/11/2022	130,16	CUK4149	Q139182667	74550	09/11/2022	130,16
CUK4149	Q139172877	74630	09/11/2022	195,23	CUL2C55	Z113355764	50020	16/11/2022	586,94
CUL2G53	Q139154947	74630	10/11/2022	195,23	CUL2J53	Z113295154	50020	16/11/2022	260,32
CUL3A85	Q139183547	74550	09/11/2022	130,16	CUL7A47	A048123542	55500	16/11/2022	130,16
CUL9750	Z113339374	50020	16/11/2022	260,32	CUM0E08	Q139196747	74630	10/11/2022	195,23
CUN7H45	Z113330794	50020	16/11/2022	260,32	CUO8C00	Z113284374	50020	16/11/2022	260,32
CUV7177	Z113281294	50020	16/11/2022	1.760,82	CVI2C88	Q139126237	74550	10/11/2022	130,16
CVJ5315	Z113361484	50020	16/11/2022	260,32	CVK4A00	Q139093897	60503	09/11/2022	293,47
CVL7H90	Z113302854	50020	16/11/2022	586,94	CVN5932	A012237408	55500	13/11/2022	130,16
CVR7G34	Q139203787	74550	10/11/2022	130,16	CVU5122	A046519570	51851	14/11/2022	195,23
CVV1983	Z113270184	50020	16/11/2022	390,46	CVV1983	Z113316824	50020	16/11/2022	260,32
CWD4580	Q139097527	60503	09/11/2022	293,47	CWG8592	Q139147137	74550	11/11/2022	130,16

CWH3G63	A006884073	54521	14/11/2022	195,23	CWJ6927	A004487131	55500	16/11/2022	130,16
CWL4135	Z113268754	50020	16/11/2022	260,32	CWN0602	A054305282	60501	14/11/2022	293,47
CWN4926	Q139120307	74630	10/11/2022	195,23	CWN4926	Q139147577	74630	11/11/2022	195,23
CWN4926	Q139327207	74630	16/11/2022	195,23	CWQ8I37	Q139147797	74550	11/11/2022	130,16
CWX4900	Q139141417	74550	10/11/2022	130,16	CWZ7074	Q138887647	74550	09/11/2022	130,16
CXC3927	A007709186	51851	11/11/2022	195,23	CXD3792	Z113281954	50020	16/11/2022	260,32
CXD3792	Z113290754	50020	16/11/2022	260,32	CXD3792	Z113317374	50020	16/11/2022	260,32
CXG7165	A007709321	55500	15/11/2022	130,16	CXJ6H17	Q139140977	74550	10/11/2022	130,16
CXK8D52	A048123453	53980	15/11/2022	88,38	CXO9449	A048123178	51851	14/11/2022	195,23
CYC7295	A050912982	55411	11/11/2022	195,23	CYD6673	Q139145597	74550	11/11/2022	130,16
CYD6673	Q139187407	74630	11/11/2022	195,23	CYJ2899	Z113314734	50020	16/11/2022	390,46
CYB2899	Z113360504	50020	16/11/2022	390,46	CYJ2899	Z113360934	50020	16/11/2022	1.760,82
CYQ4639	A048917212	55412	14/11/2022	195,23	CYV6272	Q139107647	74550	09/11/2022	130,16
CYZ1258	Q139206977	60503	11/11/2022	293,47	CYZ4585	A001904920	51851	13/11/2022	195,23
CZES444	Z113303954	50020	16/11/2022	390,46	CZF8275	Q139180357	74550	09/11/2022	130,16
CZN4156	A004903984	51852	14/11/2022	195,23	CZT9C84	A046519767	58191	15/11/2022	0,00
CZZ0305	Q138867077	745							

DHY2521	A057506399	55417	16/11/2022	195,23	DHY3280	A048917107	55412	14/11/2022	195,23	DQY7055	Q139177937	74550	10/11/2022	130,16	DQY7189	Q139093567	74550	09/11/2022	130,16
DHY3997	A006883948	68580	12/11/2022	293,47	DHY4594	A049316921	55412	14/11/2022	195,23	DQY7189	Q139206757	74550	11/11/2022	130,16	DQY8H57	A046914925	76331	15/11/2022	293,47
DHY4594	A046312941	51851	14/11/2022	195,23	DHY6D45	A051905386	55411	11/11/2022	195,23	DQY9270	Q139186627	74550	09/11/2022	130,16	DRA7876	A002481276	51851	15/11/2022	195,23
DHY7928	A046519660	55412	14/11/2022	195,23	DHY9565	A051127480	51851	12/11/2022	195,23	DRH4730	Q139180577	74550	10/11/2022	130,16	DRH6257	Q139194327	74550	10/11/2022	130,16
DHZ9772	A048917166	55412	14/11/2022	195,23	DIA3F72	Z113327934	50020	16/11/2022	586,94	DR16B24	Z113281404	50020	16/11/2022	260,32	DRM5198	A008881799	60501	12/11/2022	293,47
DID2540	Q139164297	74550	09/11/2022	130,16	DIEZG72	Z113345754	50020	16/11/2022	260,32	DRNH443	Q139111497	60503	09/11/2022	293,47	DRQ1845	A011238990	76331	11/11/2022	293,47
DI0C38	Z113301644	50020	16/11/2022	260,32	DI9C12	Q139166717	74550	09/11/2022	130,16	DRQ7H98	A048917140	55412	14/11/2022	195,23	DRS0F64	Q139211707	74550	11/11/2022	130,16
DIO8660	Q139099397	74550	09/11/2022	130,16	DIQ6531	Q139217207	74550	11/11/2022	130,16	DRT4F70	Z113342124	50020	16/11/2022	260,32	DRT8J87	Q139151977	74550	11/11/2022	130,16
DIR0A74	Q139177507	74550	09/11/2022	130,16	DIS0C87	Z113273814	50020	16/11/2022	260,32	DSA7G30	Q139132287	60503	10/11/2022	293,47	DSE9117	Q139132067	60503	10/11/2022	293,47
DIS0C87	Z113323534	50020	16/11/2022	260,32	DIS9D52	Z113328484	50020	16/11/2022	260,32	DSE3535	Z113355874	50020	16/11/2022	260,32	DSE3914	Q139100827	74550	09/11/2022	130,16
DJY8455	Q139130087	74550	10/11/2022	130,16	DIZ6119	Z113348614	50020	16/11/2022	260,32	DSE4990	Z113268094	50020	16/11/2022	390,46	DSE4990	Z113268104	50020	16/11/2022	390,46
DJF0C91	Q139168257	74550	09/11/2022	130,16	DKY9G79	Z113332094	50020	16/11/2022	586,94	DSE4990	Z113268204	50020	16/11/2022	1.760,82	DSE4990	Z113268314	50020	16/11/2022	390,46
DJN8955	A001905188	51851	13/11/2022	195,23	DJN8955	A001905196	51852	13/11/2022	195,23	DSE4990	Z113268424	50020	16/11/2022	260,32	DSE4990	Z113268534	50020	16/11/2022	390,46
DJW4270	A015047383	57380	14/11/2022	293,47	DKA8413	A046519376	55414	11/11/2022	195,23	DSE4990	Z113268684	50020	16/11/2022	260,32	DSE4990	Z113268794	50020	16/11/2022	390,46
DKC8792	A009476944	57200	13/11/2022	195,23	DKC8792	A009476928	51851	13/11/2022	195,23	DSE4990	Z113287674	50020	16/11/2022	390,46	DSE4990	Z113287874	50020	16/11/2022	390,46
DKC8792	A009476936	53800	13/11/2022	130,16	DKD0795	A007709275	51851	14/11/2022	195,23	DSE4990	Z113298564	50020	16/11/2022	260,32	DSE4990	Z113298674	50020	16/11/2022	260,32
DKD1699	A001904912	51851	13/11/2022	195,23	DKD9887	A046720845	55412	14/11/2022	195,23	DSE4990	Z113301204	50020	16/11/2022	260,32	DSE4990	Z113303554	50020	16/11/2022	390,46
DKH4377	A051127618	54521	13/11/2022	195,23	DKK0H58	Z113315504	50020	16/11/2022	390,46	DSE4990	Z113334644	50020	16/11/2022	260,32	DSE4990	Z113335854	50020	16/11/2022	260,32
DKM9100	Q139157917	74550	11/11/2022	130,16	DKN5C91	Q139225457	60503	11/11/2022	293,47	DSE4990	Z113339264	50020	16/11/2022	260,32	DSE4990	Z113359614	50020	16/11/2022	260,32
DKO0759	A046312933	51851	14/11/2022	195,23	DKO3225	A004903917	55500	14/11/2022	130,16	DSF5983	A050116477	76331	14/11/2022	293,47	DSG9998	Q139208847	74550	11/11/2022	130,16
DKT5452	A049911242	76331	12/11/2022	293,47	DKU1J37	Q139123377	74550	10/11/2022	130,16	DSI6793	Z113270304	50020	16/11/2022	586,94	DSN0573	Q139032627	74550	05/11/2022	130,16
DKU2D04	A005678038	55500	16/11/2022	130,16	DKU7695	Z113342894	50020	16/11/2022	260,32	DSN0787	Q139139547	74550	10/11/2022	130,16	DSN1399	Q139224027	74550	11/11/2022	130,16
DKW6B04	A009476987	55760	13/11/2022	130,16	DKW9955	Q139145157	74550	11/11/2022	130,16	DSN2424	Q139174417	74630	11/11/2022	195,23	DSO9792	A050116337	51851	12/11/2022	195,23
DKY1196	Q139188507	74550	10/11/2022	130,16	DKY1196	A050912958	55412	11/11/2022	195,23	DSQ3070	A046914887	55412	14/11/2022	195,23	DST4D79	A010444643	51851	12/11/2022	195,23
DKY7010	A003449821	60412	16/11/2022	195,23	DKY9361	Q139199937	74550	09/11/2022	130,16	DST4D79	A054305215	51851	13/11/2022	195,23	DSU4994	A042308303	54521	11/11/2022	195,23
DKZ3H75	A051905394	55411	11/11/2022	195,23	DLN9146	A048123208	56221	14/11/2022	88,38	DSU6A17	Q139201147	74550	10/11/2022	130,16	DSU6E12	Q139206317	60503	11/11/2022	293,47
DLE3144	Q139158807	74550	10/11/2022	130,16	DLG8243	Q139089497	74550	09/11/2022	130,16	DSU8239	Q139107107	60503	09/11/2022	293,47	DSU8395	Q139124147	74550	10/11/2022	130,16
DLJ4588	Q139162647	74630	09/11/2022	195,23	DLN2A62	Q139190367	74550	09/11/2022	130,16	DSV2A77	Z113318144	50020	16/11/2022	260,32	DSY2740	Q139211927	60503	11/11/2022	293,47
DLN2324	Q138932197	74550	04/11/2022	130,16	DL00717	Q139130857	74630	10/11/2022	195,23	DTB2G68	A012439116	76331	16/11/2022	293,47	DTG3239	A046312860	57380	11/11/2022	293,47
DLR9A11	Z113312864	50020	16/11/2022	390,46	DLW3410	A051127740	77141	16/11/2022	130,16	DTL4167	Q139177827	74630	10/11/2022	195,23	DTPOA15	Z113290534	50020	16/11/2022	260,32
DMB4713	Q139216767	60503	11/11/2022	293,47	DME2524	Z113321664	50020	16/11/2022	586,94	DTP2134	A015684880	51851	16/11/2022	195,23	DTP3612	A047107152	55412	12/11/2022	195,23
DMH1E61	A004903860	51851	13/11/2022	195,23	DM9101	Q139136797	74550	10/11/2022	130,16	DTQ2E60	Q139133497	74550	10/11/2022	130,16	DTQ2038	A050116507	51851	16/11/2022	195,23
DMM0E87	Q139166277	74550	09/11/2022	130,16	DMM7999	A049911307	76331	14/11/2022	293,47	DTR0964	A048916925	55500	12/11/2022	130,16	DTR1E39	Q139135917	60503	10/11/2022	293,47
DMO2450	Q139204997	60503	11/11/2022	293,47	DMO2450	Q139205007	74550	11/11/2022	130,16	DTS6106	Q139101377	60503	09/11/2022	293,47	DTT1631	Q139159787	74630	09/11/2022	195,23
DMO3763	Z113310444	50020	16/11/2022	260,32	DMO4597	A048123496	54521	11/11/2022	195,23	DTT2154	A010248119	51851	15/11/2022	195,23	DTV0523	A004487069	55500	16/11/2022	130,16
DMO4609	Q139125887	60503	11/11/2022	260,32	DMO5098	Z113268644	50020	16/11/2022	260,32	DTV0917	A046914895	55414	14/11/2022	195,23	DTW9872	Q139139217	74550	10/11/2022	130,16
DMQ7526	Q139171887	74550	10/11/2022	130,16	DMR8B86	Z113356424	50020	16/11/2022	260,32	DTX0B63	A006496014	60501	11/11/2022	293,47	DTX0233	A047107306	55412	12/11/2022	195,23
DMSTB63	A006883972	60411	12/11/2022	195,23	DMT3009	Z113336304	50020	16/11/2022	586,94	DTX0733	Q139144607	74550	11/11/2022	130,16	DTX4590	Q139121397	60503	10/11/2022	293,47
DMU7C95	A048916895	55412	11/11/2022	195,23	DMW8109	Q139176397	74550	11/11/2022	130,16	DTX5787	Q139157147	74550	11/11/2022	130,16	DTX7719	A021211424	68580	08/11/2022	293,47
DMY9474	A046312976	55412	14/11/2022	195,23	DNASE09	A043904376	51851	15/11/2022	195,23	DTX9323	Q139142997	74550	10/11/2022	130,16	DUB5520	A052104913	54521	12/11/2022	195,23
DMZ6736	A013434908	57380	15/11/2022	293,47	DNH3182	Q139197407	74630	11/11/2022	195,23	DUD0613	A049316999	55412	14/11/2022	195,23	DUD7297	A005678143	55500	16/11/2022	130,16
DNH4913	A059702891	60681	12/11/2022	195,23	DNH8237	Z113298784	50020	16/11/2022	260,32	DUD2613	A050116558	51851	16/11/2022	195,23	DUK7377	A001505565	60501	13/11/2022	293,47
DNL7111	A013641792	54600	15/11/2022	130,16	DNM2918	Q139174207	74550	11/11/2022	130,16	DUM3575	A004904034	76331	14/11/2022	293,47	DUO3G94	A049507077	55412	14/11/2022	195,23
DNN9B69	Q139164737	74550	09/11/2022	130,16	DNQ4G75	A009476910	51851	13/11/2022	195,23	DUR3G02	A021815141	55250	10/11/2022	130,16	DUG6899	A004903925	55413	14/11/2022	195,23
DNT7A91	Q139212037	74550	11/11/2022	130,16	DNT8119	A005677953	65300	15/11/2022	195,23	DUS7425	A012438926	51852	15/11/2022	195,23	DUT1B53	A003254982	76331	11/11/2022	293,47
DNT8184	A004903852	51851	13/11/2022	195,23	DNT9234	Z113359834	50020	16/11/2022	260,32	DUU6F82	Q139093237	74550	09/11/2022	130,16	DVC0D25	Q139122827	74630	10/11/2022	195,23
DNW6526	A054305320	76331	15/11/2022	293,47	DNX0621	Q139219627	74550	11/11/2022	130,16	DUX0C81	Z113267104	50020	16/11/2022	390,46	DVD2G09	Q139126787	74550	10/11/2022	130,16
DNY0527	Z113296584	50020	16/11/2022	390,46	DNY2958	A053305156	60501	14/11/2022	293,47	DV16G95	A048916860	55414	11/11/2022	195,23	DVI9481	A002094485	55500	11/11/2022	130,16
DNY5846	A022412911	55411	12/11/2022	195,23	DNY8354	Z113330574	50020	16/11/2022	586,94	DVL6810	A047107497	76332	14/11/2022	293,47	DVO9D17	A047912438	55412	12/11/2022	195,23
DNY9H20	A004273867	54600	16/11/2022	0,00	DNY9536	A047													

DYK8E95	A049911285	76842	12/11/2022	130,16	DYK8335	A049911145	57380	12/11/2022	293,47	EFR2829	A057506947	55417	16/11/2022	195,23	EFR9B00	A009476723	52663	12/11/2022	2.934,70
DYZ1119	Q139181017	74550	10/11/2022	130,16	DZB8999	Z113344324	50020	16/11/2022	260,32	EFR9B00	A009476731	51851	12/11/2022	195,23	EFT5030	A051127782	55412	16/11/2022	195,23
DZC0099	Q139186737	74550	09/11/2022	130,16	DZC6800	A005677813	76332	11/11/2022	293,47	EFV5765	Q139109187	60503	09/11/2022	293,47	EFV6450	A001466362	55500	16/11/2022	130,16
DZC9A44	A001904882	55500	12/11/2022	130,16	DZC9F79	A049911218	55412	12/11/2022	195,23	EFX0C04	Q139212257	60503	11/11/2022	293,47	EFX7137	Q139142737	74550	10/11/2022	130,16
DZE4531	A051127464	58433	12/11/2022	195,23	DZH2282	A048123020	55412	12/11/2022	195,23	EFZ2057	A046312968	55412	14/11/2022	195,23	EFZ3860	A047107209	55412	12/11/2022	195,23
DZ18060	Q139187947	74550	09/11/2022	130,16	DZJ19310	Q139200597	74550	09/11/2022	130,16	EFZ5222	A057903075	76332	14/11/2022	293,47	EGB0464	Q139326877	60503	16/11/2022	293,47
DZK0J55	A021211475	57380	15/11/2022	293,47	DZK0292	A003449805	60412	16/11/2022	195,23	EGC1487	A059702816	55500	12/11/2022	130,16	EGC5220	A012439094	76331	16/11/2022	293,47
DZK2853	Q139147467	60503	11/11/2022	293,47	DZK3179	Q139130637	60503	10/11/2022	293,47	EGF2A31	Q139199167	74550	09/11/2022	130,16	EGG3H24	Z113341804	50020	16/11/2022	260,32
DZK4B99	Q139092907	74550	09/11/2022	130,16	DZK4240	A047912470	55412	16/11/2022	195,23	EGH6498	A048123380	58431	15/11/2022	195,23	EGJ5F98	A045906589	55500	14/11/2022	130,16
DZK5399	Q139182447	74550	09/11/2022	130,16	DZK5562	A051127839	56650	16/11/2022	130,16	EGK1E70	Z113287904	50020	16/11/2022	260,32	EGK2430	A048122945	57030	12/11/2022	130,16
DZK7670	Q139146707	74550	11/11/2022	130,16	DZM5B89	Q139150107	74550	11/11/2022	130,16	EGL4578	A050116485	51851	14/11/2022	195,23	EGK4739	A002481225	55250	14/11/2022	130,16
DZP7723	A011042999	76331	11/11/2022	293,47	DZV4154	Z113271724	50020	16/11/2022	260,32	EGM5330	Z113360714	50020	16/11/2022	260,32	EGM1694	A048123186	51851	14/11/2022	195,23
DZV5735	A046312925	51851	14/11/2022	195,23	DZW0115	Q139133277	74550	10/11/2022	130,16	EGM2143	A051127847	51851	16/11/2022	195,23	EGM2476	A006884014	55500	14/11/2022	130,16
EAA3282	A001905099	51851	13/11/2022	195,23	EAA3890	Z113334314	50020	16/11/2022	260,32	EGM4099	Q139153847	74550	09/11/2022	130,16	EGM4368	Z113329034	50020	16/11/2022	390,46
EAD3H02	Z113266554	50020	16/11/2022	260,32	EAD3H02	Z113354114	50020	16/11/2022	260,32	EGM5360	Q139178927	74550	10/11/2022	130,16	EGM6465	A006883956	51851	12/11/2022	195,23
EAE9227	Z113303624	50020	16/11/2022	260,32	EAG5259	Q139097207	74550	09/11/2022	130,16	EGM7134	Z113343994	50020	16/11/2022	586,94	EGN9818	A011239024	76331	11/11/2022	293,47
EAG5259	Q139213807	74550	11/11/2022	130,16	EAG6537	A003039321	51851	11/11/2022	0,00	EGO2754	A046519422	55412	14/11/2022	195,23	EGR1581	A060502760	51851	11/11/2022	195,23
EAG7320	A051317298	60501	11/11/2022	293,47	EAG7981	Z113349604	50020	16/11/2022	586,94	EGU6A25	Q139122167	74550	10/11/2022	0,00	EGV1743	A054305134	51851	12/11/2022	195,23
EAG8D80	Q139112157	60503	09/11/2022	293,47	EAG8760	Z113351704	50020	16/11/2022	586,94	EGV4C96	Z113276674	50020	16/11/2022	390,46	EGW6276	Q139092027	74630	09/11/2022	195,23
EAG9490	Q139190477	74550	10/11/2022	130,16	EAI2G32	A004273859	76331	16/11/2022	293,47	EGW6311	A008428652	76331	14/11/2022	293,47	EGW7329	A016052682	51851	16/11/2022	195,23
EAI3276	Z113337284	50020	16/11/2022	260,32	EAI3442	A044909754	60501	16/11/2022	293,47	EGW9562	A004696687	76331	13/11/2022	293,47	EGX4118	Q139194877	74550	10/11/2022	130,16
EAJ7068	Q139209287	74550	11/11/2022	130,16	EAL1D80	Q139212477	74550	11/11/2022	130,16	EGX4118	Q139224797	74550	11/11/2022	130,16	EGZ0008	Q139113707	74550	09/11/2022	130,16
EAIQ1G6	A046914950	73662	16/11/2022	130,16	EARI135	A046914828	54522	12/11/2022	195,23	EHC9832	A048122970	76841	12/11/2022	130,16	EHL9349	A052505055	59910	12/11/2022	293,47
EASS293	Q139131517	74550	10/11/2022	130,16	EAAU4198	A004696750	55500	14/11/2022	130,16	EHL9349	A052505063	60501	12/11/2022	293,47	EHM3C33	Q139187067	74550	09/11/2022	130,16
EAU4827	A050913091	55412	14/11/2022	195,23	EAV1507	Z113303514	50020	16/11/2022	260,32	EHN2G19	A047710649	55412	12/11/2022	195,23	EHP8126	Z113288114	50020	16/11/2022	260,32
EAV1507	Z113319904	50020	16/11/2022	260,32	EAV1507	Z113322004	50020	16/11/2022	1.760,82	EHP8126	Z113357634	50020	16/11/2022	260,32	EHT9838	Q139162207	74630	09/11/2022	195,23
EAV3543	A001264999	54600	11/11/2022	130,16	EAV5850	A001905064	60501	13/11/2022	293,47	EHU6958	Z113330024	50020	16/11/2022	260,32	EHV1001	A001905226	60501	13/11/2022	293,47
EAV6797	A047107187	55412	12/11/2022	195,23	EAV7094	A048123283	55411	14/11/2022	195,23	EHW9000	Z113293504	50020	16/11/2022	586,94	EHX9D24	A050913113	76331	14/11/2022	293,47
EAV9893	A003255032	76331	11/11/2022	293,47	EAV9940	A051127553	76331	12/11/2022	293,47	EHY6H66	Q139098737	74550	09/11/2022	130,16	EHZ0J80	Q139177717	74630	11/11/2022	195,23
EAW0920	Q139209397	60503	11/11/2022	293,47	EAW2H24	Q139147687	60503	11/11/2022	293,47	EIC6201	Q139102147	74550	09/11/2022	130,16	EIC6201	Q139102257	74550	09/11/2022	130,16
EAW2524	Q139213577	74550	11/11/2022	130,16	EAW3G01	Q139143287	74550	10/11/2022	130,16	EIC6201	Q139121407	74630	10/11/2022	195,23	EIC6201	Q139124807	74710	10/11/2022	880,41
EAZ7156	Z113333104	50020	16/11/2022	260,32	EAZ7203	Q139183107	74630	10/11/2022	195,23	EIC6201	Q139133717	60503	10/11/2022	293,47	EIC7693	Q139099067	60503	09/11/2022	293,47
EBB1764	Q139132727	74550	10/11/2022	130,16	EBC3080	Z113358404	50020	16/11/2022	260,32	EIGSA27	Q139217537	74550	11/11/2022	130,16	EIK1948	Z113308134	50020	16/11/2022	586,94
EBC5984	Q139144277	74550	11/11/2022	130,16	EBD1666	Q139202797	74550	10/11/2022	130,16	EIK1948	Z113308244	50020	16/11/2022	390,46	EIO5849	A005678100	55500	16/11/2022	130,16
EBG0A45	Z113296664	50020	16/11/2022	260,32	EBI3116	Z113316934	50020	16/11/2022	260,32	EIP0004	Z113289874	50020	16/11/2022	260,32	EIP7296	A060502779	55500	11/11/2022	130,16
EBI5326	Q139123667	74550	11/11/2022	130,16	EBJ3342	A043904325	51851	15/11/2022	195,23	EIP6909	A032016512	54283	14/11/2022	293,47	EIX2102	A007092959	51851	14/11/2022	195,23
EBJ3342	A012438942	51851	15/11/2022	195,23	EBL0020	Z113276894	50020	16/11/2022	260,32	EIX2987	Q139171117	74550	10/11/2022	130,16	EIX4890	A011641116	51851	16/11/2022	195,23
EBM6906	Q1392020727	74550	11/11/2022	130,16	EBT6H40	A048123534	55414	16/11/2022	195,23	EIX4970	A008252040	65300	12/11/2022	195,23	EIX6089	Q139144387	74550	11/11/2022	130,16
EBU3G40	A050707840	55500	12/11/2022	130,16	EBU9133	A003039313	51851	11/11/2022	195,23	EIX7022	A047107411	55412	14/11/2022	195,23	EIX8C43	Q139174307	74550	11/11/2022	130,16
EBW0J26	Z113271614	50020	16/11/2022	260,32	EBX0F40	A001905498	55500	14/11/2022	130,16	EIX9370	Z113270074	50020	16/11/2022	260,32	EIY6326	Q139185747	74550	11/11/2022	0,00
EBY2B08	Q139106107	74630	11/11/2022	195,23	EBY2B08	A003039330	76841	11/11/2022	130,16	EIZ6481	A011043006	60501	12/11/2022	293,47	EJDD099	Q139146037	74550	11/11/2022	130,16
ECF1B08	Q139167597	74550	09/11/2022	130,16	ECF2830	A049507093	55412	14/11/2022	195,23	EJJD203	Z113334204	50020	16/11/2022	586,94	EJJ7427	A052105057	54521	15/11/2022	195,23
ECF4707	Q139191807	74550	10/11/2022	130,16	ECF7012	A045706334	60501	14/11/2022	293,47	EJK0H59	Q139199497	74550	09/11/2022	130,16	EJO5735	A008881853	70301	15/11/2022	293,47
ECF7687	A048122953	77142	12/11/2022	130,16	ECF9F36	A048123348	55500	14/11/2022	130,16	EJP2403	A012439086	76331	16/11/2022	293,47	EJQ9701	Q139105667	74550	09/11/2022	130,16
ECK8003	A049316948	57380	14/11/2022	293,47	ECCOR43	Z113274144	50020	16/11/2022	260,32	EJQ9858	Q139169807	74630	09/11/2022	195,23	EJQ9858	Q139149887	74630	10/11/2022	195,23
ECS0867	Q139089607	60503	09/11/2022	293,47	ECPC417	Q139114027	74550	09/11/2022	130,16	EJT0381	Q139145487	74550	11/11/2022	130,16	EJU3010	A045105381	60501	12/11/2022	293,47
ECS1D15	A046312879	76841	11/11/2022	130,16	ECST875	Z113311984	50020	16/11/2022	260,32	EJW6E60	Q139138887	74550	10/11/2022	130,16	EJW8B17	Z113302084	50020	16/11/2022	260,32
ECZ3E74	Q139105777	60503	09/11/2022	293,47	ECZ5048	Z113303304	50020	16/11/2022	260,32	EJX5119	Q139155507	74550	10/11/2022	130,16	EJZ3630	Q139156047	74550	11/11/2022	130,16
EDA7526	A043904287	76331	12/11/2022	293,47	EDC8C31	Q139116117	74550	09/11/2022	130,16	EKB6592	Q139149777	74630	11/11/2022	195,23	EKB8C18	Q139182337	74550	10/11/2022	130,16
EDE2669	A001905218	51851	13/11/2022	195,23	EDEP924	A													

EMJ5H59	Z113359504	50020	16/11/2022	586,94	EMJ7744	Z113359284	50020	16/11/2022	260,32
EMM5985	Q139104787	60503	09/11/2022	293,47	EMT6146	Q139105227	74550	09/11/2022	130,16
EMZ0967	A051127561	54521	12/11/2022	195,23	ENARD24	A008252023	51851	12/11/2022	195,23
ENARD24	A008252031	65300	12/11/2022	195,23	ENARD24	A008081008	65300	14/11/2022	195,23
ENC0097	A049911200	55412	12/11/2022	195,23	ENC1002	A049911234	51852	12/11/2022	195,23
ENC2801	Z113279644	50020	16/11/2022	586,94	ENC3584	Q139202687	74550	10/11/2022	130,16
ENC4024	Q139167607	74630	10/11/2022	195,23	ENC4739	Z113305384	50020	16/11/2022	390,46
ENC6E74	Q139146697	60503	11/11/2022	293,47	END6B64	Q139218197	60503	11/11/2022	293,47
ENESB01	Z113309784	50020	16/11/2022	260,32	ENESB01	Z113309904	50020	16/11/2022	260,32
ENERH51	Q139108197	74550	09/11/2022	130,16	ENF9286	A009476880	51851	13/11/2022	195,23
ENG4J52	Z113324084	50020	16/11/2022	586,94	ENG5939	A009476758	53800	13/11/2022	130,16
ENH6122	A046519589	54521	14/11/2022	195,23	ENH7B21	A046519287	55414	11/11/2022	195,23
ENK2415	Q139119207	74550	10/11/2022	130,16	ENN3198	A003254958	51851	11/11/2022	195,23
ENN4J25	Z113331674	50020	16/11/2022	260,32	ENN8B76	A059702760	54521	12/11/2022	195,23
ENN9413	Q139125027	60503	10/11/2022	293,47	ENQ0180	Q139094887	60503	09/11/2022	293,47
ENQ5J62	Q139166387	74630	09/11/2022	195,23	ENR0024	Q139195427	74710	11/11/2022	880,41
ENR1273	Q139097087	74550	09/11/2022	130,16	ENR1541	A015845450	55500	12/11/2022	130,16
ENR2F09	Z113297684	50020	16/11/2022	260,32	ENR6D57	Z113322544	50020	16/11/2022	586,94
ENT0147	A049507107	55412	14/11/2022	195,23	ENT0943	Q139155937	74630	11/11/2022	195,23
ENT4D75	Z113312754	50020	16/11/2022	586,94	ENT4658	A009476863	51851	13/11/2022	195,23
ENT4658	A022012310	65300	13/11/2022	195,23	ENT4848	A015047413	53800	14/11/2022	130,16
ENT4848	A015047421	51851	14/11/2022	195,23	ENT5520	Q139215777	74550	11/11/2022	130,16
ENT5572	Z113354554	50020	16/11/2022	260,32	ENT7F79	A047107322	55412	12/11/2022	195,23
ENT8904	Q139141857	74550	10/11/2022	0,00	ENT9C99	A050116582	55412	16/11/2022	195,23
ENU0D35	Z113340914	50020	16/11/2022	586,94	ENU9420	Z113331124	50020	16/11/2022	260,32
ENX5759	A006884006	55500	14/11/2022	130,16	ENY5438	A002481241	51851	14/11/2022	195,23
ENY6270	Q139107977	74550	09/11/2022	130,16	ENY8A41	A048916909	55500	11/11/2022	130,16
ENZ1957	A012438985	76331	16/11/2022	293,47	ENZ3D24	A057902931	76332	11/11/2022	293,47
EOB6B05	A008881845	70561	15/11/2022	293,47	EOB6B05	A008881829	59161	15/11/2022	1.467,35
EOC5995	A046519775	54522	15/11/2022	195,23	EOD7B26	A001905420	55500	14/11/2022	130,16
EOD8055	A045906600	55500	14/11/2022	130,16	EOE2625	A010053687	60501	15/11/2022	293,47
EOE4000	Q139132507	74550	10/11/2022	130,16	EOH6793	Z113306814	50020	16/11/2022	586,94
EOH6922	Q139127007	74710	10/11/2022	880,41	EOJ5180	Q139203907	74630	11/11/2022	0,00
EOJ5180	Q139326437	74630	16/11/2022	0,00	EOL3973	Q139170897	74550	11/11/2022	130,16
EOL6005	Q139193887	74550	10/11/2022	130,16	EOM2278	Q139140537	74710	10/11/2022	880,41
EONOC65	Q139174967	74550	11/11/2022	130,16	EOO9390	Z113349934	50020	16/11/2022	260,32
EOR0254	Q139172007	74550	10/11/2022	130,16	EOS9H40	Q139112597	60503	09/11/2022	293,47
EOL0054	Q139163417	74550	09/11/2022	130,16	EOU0529	Q139177497	74550	10/11/2022	130,16
EOV7G18	Z113315614	50020	16/11/2022	260,32	EOX0296	Q139154837	74630	09/11/2022	195,23
EOX3195	Q139164407	74550	09/11/2022	130,16	EOX3195	Q139173757	74550	10/11/2022	130,16
EOX4709	A010053644	60501	11/11/2022	293,47	EOX5580	Q139154177	74630	09/11/2022	195,23
EOY0990	A024005744	60175	14/11/2022	293,47	EPC2595	Q139204777	60503	11/11/2022	293,47
EPD9086	Z113266884	50020	16/11/2022	390,46	EPD9086	Z113329704	50020	16/11/2022	390,46
EPE2337	A011238923	76331	11/11/2022	293,47	EPG1A65	Q139091257	74550	09/11/2022	130,16
EPK0821	Q139217867	74550	11/11/2022	130,16	EPK1G30	A051127774	51851	16/11/2022	195,23
EPL8524	A052104875	60501	12/11/2022	293,47	EPN9835	A046312895	51851	11/11/2022	195,23
EPN0576	A047107233	55412	12/11/2022	195,23	EPN2103	Z113331894	50020	16/11/2022	260,32
EPN2485	Z113266444	50020	16/11/2022	260,32	EPN3383	A051127715	51851	16/11/2022	195,23
EPN4391	A049507182	55412	14/11/2022	195,23	EPN5135	A009843165	76331	11/11/2022	293,47
EPN5260	A022412997	51851	13/11/2022	195,23	EPN7508	A046519716	55412	14/11/2022	195,23
EPN9378	Q139203567	60503	10/11/2022	293,47	EPO3668	A049110959	76331	14/11/2022	293,47
EPR0454	Q139090817	60503	09/11/2022	293,47	EPSR3587	A012438917	51851	11/11/2022	195,23
EPS9B66	A046519600	55412	14/11/2022	195,23	EPS9801	A007709160	51851	11/11/2022	195,23
EPT0915	Q139092247	60503	09/11/2022	293,47	EPT1173	Q139168037	74630	09/11/2022	195,23
EPT1210	A015684910	51851	16/11/2022	195,23	EPT1377	A051127502	51851	12/11/2022	195,23
EPT1678	A049316891	55412	14/11/2022	195,23	EPT2E47	Q139094667	74550	09/11/2022	130,16
EPT2969	Z113347844	50020	16/11/2022	260,32	EPT3F63	Q139125357	74550	10/11/2022	130,16
EPT3476	A009476847	57200	13/11/2022	195,23	EPT3653	Z113317264	50020	16/11/2022	586,94
EPT3824	A022413322	51851	15/11/2022	195,23	EPT3824	A002481330	51852	15/11/2022	195,23
EPW0396	A003039372	76332	14/11/2022	293,47	EPW0470	Z113348834	50020	16/11/2022	260,32
EPW0711	A048708710	55412	11/11/2022	195,23	EPX8889	Q139195107	74550	10/11/2022	130,16
EQA3E79	A046720780	51930	14/11/2022	293,47	EQC1949	A045906627	55500	14/11/2022	130,16
EQC6A09	Q139102477	74550	09/11/2022	130,16	EQD4455	A009476952	51851	13/11/2022	195,23
EQF5039	Z113319024	50020	16/11/2022	260,32	EQG2561	A050913148	55412	14/11/2022	195,23
EQG4779	A039404305	55417	14/11/2022	195,23	EQJ1E10	A057506920	55417	16/11/2022	195,23
EQK4577	Z113353784	50020	16/11/2022	260,32	EQN8H35	A022012344	51852	13/11/2022	195,23
EQT9206	Z113276454	50020	16/11/2022	390,46	EQV1B21	A002316569	55920	15/11/2022	130,16
EQY2J96	A015251274	76331	11/11/2022	293,47	EQZ8832	A054305290	60501	14/11/2022	293,47
ERB1138	Q139198507	74550	09/11/2022	130,16	ERB6341	A050913156	68580	15/11/2022	293,47
ERB6349	Q139177607	74550	10/11/2022	130,16	ERB7004	Z113294384	50020	16/11/2022	586,94
ERB9141	A022412989	54522	13/11/2022	195,23	ERB3G23	Q139164847	74550	09/11/2022	130,16
ERMS227	A012438918	51852	15/11/2022	195,23	ERN2944	Q139172657	74550	10/11/2022	130,16
ERO3625	Q139142307	74550	10/11/2022	130,16	ERO4211	Z113321114	50020	16/11/2022	260,32
ERQ2G78	A003657807	55500	15/11/2022	130,16	ERQ8652	A001905390	55500	14/11/2022	130,16
ERS0A47	A045105373	51851	12/11/2022	195,23	ERT2238	Q139176617	74550	11/11/2022	130,16
ERU6114	Q139211597	60503	11/11/2022	293,47	ERW3909	Q139143397	74550	10/11/2022	130,16
ERW9869	A050321208	55412	12/11/2022	195,23	ERY2885	Q139103687	74630	09/11/2022	195,23
ERY3164	A049911412	55412	16/11/2022	195,23	ERY4D13	Q139179147	74630	10/11/2022	195,23
ERY4E20	Q139210507	74550	11/11/2022	130,16	ESC6141	Q138919877	74550	09/11/2022	130,16
ESF7E84	A005677910	60501	12/11/2022	0,00	ESH4C25	Q139134607	74550	10/11/2022	130,16

ESI2018	Q139157367	74550	09/11/2022	130,16	ESI7A14	Q139112267	74550	09/11/2022	130,16
ESL0D81	Q139213357	74550	11/11/2022	130,16	ESL4173	Z113308804	50020	16/11/2022	260,32
ESL8069	Q139153187	74630	10/11/2022	195,23	ESP0I49	A015684863	55920	11/11/2022	130,16
ESP1D77	Q139224687	74550	11/11/2022	130,16	ESP1258	Q139159237	74550	10/11/2022	130,16
ESQ3D35	A003039364	76841	11/11/2022	130,16	ESR1843	A048123232	56221	14/11/2022	88,38
ESS1531	A048917093	55412	14/11/2022	195,23	ESS4D55	Z113311324	50020	16/11/2022	390,46
ESS7118	Q139126017	74550	10/11/2022	130,16	EST3B67	Q139183877	74630	10/11/2022	195,23
ESU5812	A059702786	60501	12/11/2022	293,47	ESU5900	Q139205217	60503	11/11/2022	293,47
ETB1E05	Q139133387	74550	10/11/2022	130,16	ETB6812	A004487093	55500	16/11/2022	130,16
ETB7433	Q139199717	74550	09/11/2022	130,16	ETD0150	Q139200047	74550	09/11/2022	130,16
ETD0731	A044909673	60501	14/11/2022	293,47	ETD1623	A049507247	55412	14/11/2022	195,23
ETD2162	A044909770	75870	16/11/2022	293,47	ETD3449	Q139095107	74550	09/11/2022	130,16
ETD4G05	A004903828	76331	11/11/2022	293,47	ETD4719	A046720861	51851	14/11/2022	195,23
ETD4719	Z113328594	50020	16/11/2022	586,94	ETD4719	Z113328604	50020	16/11/2022	260,32
ETD8391	A047107683	55412	16/11/2022	195,23	ETE3000	A003449732	51851	11/11/2022	195,23
ETF2634	A011641060	51851	16/11/2022	195,23	ETG0701	Q139130527	74550	10/11/2022	130,16
ETH0578	A006883930	60501	11/1						

EWX0837	A059702778	76332	12/11/2022	293,47	EWY5044	Q139175627	74550	10/11/2022	130,16	FCU1079	Q139196087	74630	11/11/2022	195,23	FCU3440	Z113290104	50020	16/11/2022	260,32
EWY8082	Q138559957	74550	03/11/2022	130,16	EXF2J58	Q139153737	74550	09/11/2022	130,16	FCU6B11	Z113348404	50020	16/11/2022	260,32	FCU9A29	Z113339484	50020	16/11/2022	260,32
EXG7J57	A057902990	76332	11/11/2022	293,47	EXH1047	Z113307694	50020	16/11/2022	260,32	FCV8044	Q139220947	74550	11/11/2022	130,16	FCV9559	A012438993	76331	16/11/2022	293,47
EXJ5J45	Z113316604	50020	16/11/2022	586,94	EXL6196	Z113342784	50020	16/11/2022	260,32	FCW5D65	Q139217097	60503	11/11/2022	293,47	FCX1719	A008428610	76331	14/11/2022	293,47
EXO0F65	Q139119747	74550	10/11/2022	130,16	EXR0705	Q139154727	74550	09/11/2022	130,16	FCX2280	A022412954	53800	12/11/2022	130,16	FCY1799	Q139202577	74550	10/11/2022	130,16
EXSS675	Z113297574	50020	16/11/2022	260,32	EXS7800	A002481284	54600	15/11/2022	130,16	FCY7787	Z113357854	50020	16/11/2022	586,94	FCZ1B05	A051127448	55411	12/11/2022	195,23
EXS9B43	Q139216657	74550	11/11/2022	130,16	EXT8159	Q139188167	74550	09/11/2022	130,16	FCZ6A26	A011238974	76331	11/11/2022	0,00	FDB2F90	Q139215997	74550	11/11/2022	130,16
EXU6H79	A050515312	55411	14/11/2022	195,23	EXU6116	A052104930	54521	15/11/2022	195,23	FDB2F94	A049911382	55417	15/11/2022	195,23	FDB5056	Z113313744	50020	16/11/2022	260,32
EXV3310	A048122937	76842	12/11/2022	130,16	EXW1D24	Z113320344	50020	16/11/2022	260,32	FDC4505	Z113315834	50020	16/11/2022	0,00	FDC5D00	A002481250	55250	14/11/2022	130,16
EXZ6957	A046519481	51851	14/11/2022	195,23	EXZ8966	Q139165177	74550	09/11/2022	130,16	FDD1708	Q139192347	74550	10/11/2022	130,16	PDF4377	A003657750	51851	14/11/2022	195,23
EYA4797	Q139125247	74550	10/11/2022	130,16	EYA5700	Z113351584	50020	16/11/2022	260,32	FDG0249	A001905471	55500	14/11/2022	130,16	FDH5295	Z113323754	50020	16/11/2022	260,32
EYA9882	A048123011	76331	12/11/2022	293,47	EYB7D15	Q139109737	74550	09/11/2022	130,16	FDI6008	Q139136467	74550	10/11/2022	0,00	FDK3G66	A002094507	55500	11/11/2022	130,16
EYC7E59	A048123216	76331	14/11/2022	293,47	EYC9587	A049111050	55412	16/11/2022	195,23	FDK5530	Q139181787	74550	10/11/2022	130,16	FDL7155	Z113313084	50020	16/11/2022	390,46
EYD1698	Q139219847	60503	11/11/2022	0,00	EYD2F73	Z113326174	50020	16/11/2022	260,32	FDL8C85	Z113358184	50020	16/11/2022	260,32	FDM4G86	A051905440	76331	11/11/2022	293,47
EYD3633	A047107292	55412	12/11/2022	195,23	EYE0903	A001905412	55500	14/11/2022	130,16	FDN8F95	A048123100	55500	12/11/2022	130,16	FDO5672	Z113277994	50020	16/11/2022	586,94
EYF6912	Z113358074	50020	16/11/2022	586,94	EYG0411	Q139183327	74550	10/11/2022	130,16	FDO7646	Q139196527	74550	11/11/2022	130,16	FDQ4A81	A048123330	55680	14/11/2022	195,23
EYG2584	A011641124	51851	16/11/2022	195,23	EYG3672	Q139223257	60503	11/11/2022	293,47	FDR3906	Z113267764	50020	16/11/2022	390,46	FDT2059	Q139187837	74630	10/11/2022	195,23
EYG4140	Z113346414	50020	16/11/2022	260,32	EYG4734	A003657653	57380	12/11/2022	293,47	FDT4730	A048122988	55412	12/11/2022	195,23	FDT4777	A012438900	51852	15/11/2022	195,23
EYGS588	Q139204007	74550	11/11/2022	130,16	EYG5756	Q139201257	74550	10/11/2022	130,16	FDU2F98	Q139173107	74550	09/11/2022	130,16	FDU2F98	Q139116667	74550	09/11/2022	130,16
EYG6468	A050515320	55412	14/11/2022	195,23	EYG9028	Z113325734	50020	16/11/2022	390,46	FDU3093	A005678062	55500	16/11/2022	130,16	FDU8898	Q139326007	74550	16/11/2022	130,16
EYG9373	A008428601	76331	14/11/2022	293,47	EYG9728	Q139108417	74550	09/11/2022	130,16	FDV9153	Q139194437	74630	10/11/2022	195,23	FDZ9C91	Q139058477	74550	09/11/2022	130,16
EYHS132	A002481160	55500	12/11/2022	130,16	EYL2664	A048123585	55500	16/11/2022	130,16	FEA9210	A051705867	60412	13/11/2022	195,23	FEA9695	A046519619	55412	14/11/2022	195,23
EYQ8266	A042308362	55500	13/11/2022	130,16	EYU9J25	A033607964	60501	14/11/2022	293,47	FECEG46	A003657661	55500	13/11/2022	130,16	FEH3330	Q139128767	60503	10/11/2022	293,47
EYU9J25	A033607972	58433	14/11/2022	195,23	EYV5191	A002481101	51851	12/11/2022	195,23	FED4J75	Z113343004	50020	16/11/2022	586,94	FEH7352	Z113273484	50020	16/11/2022	260,32
EYV8448	Q139141527	74550	10/11/2022	130,16	EYX6236	A001904955	51852	13/11/2022	195,23	FEF1F45	A032016504	60681	13/11/2022	195,23	FEF2D46	Z113280084	50020	16/11/2022	260,32
EZA4G24	A004696709	65640	13/11/2022	293,47	EZA4090	Z113337064	50020	16/11/2022	586,94	FEF4I45	Q139090157	60503	09/11/2022	293,47	FEF5B90	Q139140757	74630	10/11/2022	195,23
EZB1F66	Z113267654	50020	16/11/2022	260,32	EZB1F66	Z113357084	50020	16/11/2022	260,32	FEF9316	Q139212587	74550	11/11/2022	130,16	FEH3605	A021005573	53800	14/11/2022	130,16
EZD6A00	Q139100057	74550	09/11/2022	130,16	EZE7D58	A008645335	54521	14/11/2022	195,23	FEH1570	A011640969	60501	14/11/2022	293,47	FEH2556	A011238966	76331	11/11/2022	293,47
EZF8J91	A012438934	51851	15/11/2022	195,23	EZH1187	A054305223	55500	13/11/2022	130,16	FEH2873	Z113270404	50020	16/11/2022	586,94	FEH3043	Q139101597	60503	09/11/2022	293,47
EZH6E42	Z113331014	50020	16/11/2022	586,94	EZL2E47	Z113293724	50020	16/11/2022	390,46	FEH4197	A047912489	55412	16/11/2022	195,23	FEH6533	Z113296914	50020	16/11/2022	260,32
EZM7367	Z113344004	50020	16/11/2022	260,32	EZO0E82	A033608014	51851	16/11/2022	195,23	FEH1687	Z113272494	50020	16/11/2022	260,32	FEJ3C87	A042308338	54521	11/11/2022	195,23
EZO4302	Z113325624	50020	16/11/2022	586,94	EZQ3744	A004273760	55900	11/11/2022	130,16	FEK2080	Q139175297	74550	11/11/2022	130,16	FEH9102	A015251185	51851	11/11/2022	195,23
EZR7H08	A008881772	65300	12/11/2022	195,23	EZR7H08	A008881780	76331	12/11/2022	293,47	FEN1404	A003449856	60412	16/11/2022	195,23	FEN9H35	Q139124037	74550	10/11/2022	130,16
EZSS168	Q139198617	74550	09/11/2022	130,16	EZS8065	Q139225677	74550	11/11/2022	130,16	FEP4739	A046519643	55412	14/11/2022	195,23	FEP5968	A003255008	76331	11/11/2022	293,47
EZSS168	A004903941	76331	14/11/2022	293,47	EZS9678	A050707882	55412	14/11/2022	195,23	FEP9A36	Q139097417	74550	09/11/2022	130,16	FER1719	Q139149227	74550	11/11/2022	130,16
EZT0C27	Q139223037	60503	11/11/2022	293,47	EZT7085	A002694571	65640	15/11/2022	293,47	FER3057	A049911404	55412	16/11/2022	195,23	FERSA88	Q139127447	74550	10/11/2022	130,16
EZU1B13	Z113267434	50020	16/11/2022	260,32	EZU1850	A006496081	76332	16/11/2022	293,47	FER6F94	A011641019	58196	15/11/2022	880,41	FES7104	Q139168477	74550	09/11/2022	130,16
EZU3I49	A053105603	60501	16/11/2022	293,47	EZX0023	A001905250	76252	14/11/2022	293,47	FESSB34	A007709216	51851	13/11/2022	195,23	FET0E93	Z113302194	50020	16/11/2022	586,94
EZX3355	Q139143507	74550	10/11/2022	130,16	EZX9C07	Q139171997	74550	10/11/2022	130,16	FET1661	A0471072726	55412	12/11/2022	195,23	FET1734	Z113271504	50020	16/11/2022	260,32
EZZ9083	A006496605	55500	12/11/2022	130,16	FAA1044	A002481063	51851	11/11/2022	195,23	FET9953	A057903024	60501	11/11/2022	293,47	FEU5365	A052105014	54521	15/11/2022	195,23
FAA3247	Q139135697	74550	10/11/2022	130,16	FAA6140	Q139208407	74550	11/11/2022	130,16	FEW0118	A046914771	55412	12/11/2022	195,23	FEY9F21	A002481047	54522	11/11/2022	195,23
FAB4D06	Q139118097	74630	10/11/2022	195,23	FAE5B86	A005678020	55500	16/11/2022	130,16	FFB9915	Z113312424	50020	16/11/2022	260,32	FFE8J06	A047107160	55412	12/11/2022	195,23
FAI1680	A012237394	51851	12/11/2022	195,23	FAK7E83	A046312984	55412	14/11/2022	195,23	FFF1A65	A046914763	55412	12/11/2022	195,23	FFI3E13	Z113313304	50020	16/11/2022	390,46
FAT2295	Z113290204	50020	16/11/2022	260,32	FAT6484	A047107268	55412	12/11/2022	195,23	FFJ6295	A049316930	51852	14/11/2022	195,23	FFJ7432	Q139171557	74550	10/11/2022	130,16
FAT7F67	Q139159017	74550	09/11/2022	130,16	FAU0C77	A048708656	55412	11/11/2022	195,23	FFK1041	Q139197187	74550	10/11/2022	130,16	FFK2J86	Z113273264	50020	16/11/2022	0,00
FAX5177	Z113333434	50020	16/11/2022	260,32	FAZ1H07	Q139095217	60503	09/11/2022	293,47	FFK3344	Z113304404	50020	16/11/2022	260,32	FFP4H62	A046519686	76331	14/11/2022	293,47
FBA2265	A050116353	57030	12/11/2022	130,16	FBB6273	A015251320	55500	12/11/2022	130,16	FFU0967	A005677872	55500	12/11/2022	130,16	FFU4789	A004909746	76331	16/11/2022	293,47
FBE8J41	A059702735	55500	12/11/2022	130,16	FBF5919	Q139090487	60503	09/11/2022	293,47	FFU5364	A005678127	55500	16/11/2022	130,16	FFV7H09	Z113351254	50020	16/11/2022	586,94
FBI5F87	A050515258	55412	14/11/2022	195,23	FBH6041	A047107560	55412	16/11/2022	195,23	FFW5J17	Q139120737	74550	10/11/2022	130,16	FFW5558	A010444651	51851	12/11/2022	195,23
FBJ6D21	Z113274474	50020	16/11/2022	0,00	FBK1B35	Q13916													

FIA3869	Z11335494	50020	16/11/2022	260,32	FIB4419	Q139130747	74550	10/11/2022	130,16	FMC9575	Q139133507	60503	10/11/2022	293,47	FMC9651	Q139221277	74550	11/11/2022	130,16
FIB5158	Q139145607	74550	11/11/2022	130,16	FIB5158	Q139145707	74630	11/11/2022	195,23	FMD0307	Q139109077	74550	09/11/2022	130,16	FMD2018	Q139189267	74550	10/11/2022	130,16
FIC5116	A046519252	54521	11/11/2022	195,23	FIC5340	A043904392	51851	15/11/2022	195,23	FMP2H16	Q139141207	74550	10/11/2022	130,16	FMP2166	Z113343884	50020	16/11/2022	260,32
FIC5615	Q139226007	60503	11/11/2022	293,47	FIC5916	A050515231	55412	11/11/2022	195,23	FMG3404	A047107314	55412	12/11/2022	195,23	FMG8941	A048122961	55412	12/11/2022	195,23
FIC6504	Z113360384	50020	16/11/2022	260,32	FIC6541	A053906835	54521	15/11/2022	195,23	FMG9105	A003255148	51851	15/11/2022	195,23	FMH1819	Z113299444	50020	16/11/2022	260,32
FIC7846	Q139222927	60503	11/11/2022	293,47	FIC8294	A032016458	56900	11/11/2022	195,23	FMH2408	A046312909	76331	11/11/2022	293,47	FMH7148	A047107365	55412	12/11/2022	195,23
FIF8C32	Q139169027	74550	09/11/2022	130,16	FIG5J43	A048916917	55412	11/11/2022	195,23	FMH7446	Q139108087	60503	09/11/2022	293,47	FMH9A60	A001905366	55500	14/11/2022	130,16
FI19759	Q139195317	74630	10/11/2022	195,23	FIJ5113	Q139165507	74550	09/11/2022	130,16	FMH9181	A001036244	73661	15/11/2022	130,16	FMI4B20	Z113305504	50020	16/11/2022	390,46
FIJ6B69	A053906843	54521	15/11/2022	195,23	FIJL7F08	Q139150007	74550	11/11/2022	0,00	FMK1880	A001036198	60501	13/11/2022	293,47	FMK2A80	A015047286	70561	12/11/2022	293,47
FIN0442	Q139104237	60503	09/11/2022	0,00	FIN2E67	Q139103797	74550	09/11/2022	130,16	FML0118	Q139124917	74550	10/11/2022	130,16	FML5C55	Q139094557	60503	09/11/2022	293,47
FIQ0939	Z113279864	50020	16/11/2022	260,32	FIQ4119	A047107632	55412	16/11/2022	195,23	FML8D07	Z113291414	50020	16/11/2022	260,32	FMO9168	Q139154470	74630	09/11/2022	195,23
FIQ4445	A046914968	55412	16/11/2022	195,23	FIQ4546	Z113276784	50020	16/11/2022	586,94	FMM9378	A048123577	55412	16/11/2022	195,23	FMO0498	A002694580	51930	15/11/2022	293,47
FIQ4693	A001905137	51851	13/11/2022	195,23	FIQ5081	Z113288884	50020	16/11/2022	586,94	FMQ0102	A046519724	51851	14/11/2022	195,23	FMQ1792	Q138428067	60503	19/10/2022	293,47
FIQ6H34	A021211459	65300	11/11/2022	195,23	FIQ6723	A050515339	51852	14/11/2022	195,23	FMR3353	A001905340	55500	14/11/2022	130,16	FMR9285	Q139167267	74550	09/11/2022	130,16
FIQ7659	Q139153297	74630	09/11/2022	195,23	FIQ7772	A047505018	60501	14/11/2022	0,00	FMR9542	A046519368	55412	11/11/2022	195,23	FMS3438	Q139132407	74550	10/11/2022	130,16
FIR3385	A011641051	51851	16/11/2022	195,23	FIR4C28	A046914860	51851	14/11/2022	195,23	FMS5689	Q139129977	74550	10/11/2022	130,16	FMT0J08	A033607999	54522	15/11/2022	195,23
FIR4359	A053906754	60501	12/11/2022	293,47	FIR5261	A001036210	51851	15/11/2022	195,23	FMU0C12	Q139183217	74550	09/11/2022	130,16	FMU6A93	Z113331454	50020	16/11/2022	0,00
FIR5745	A001905102	51851	13/11/2022	195,23	FIR5488	Q139151647	74550	10/11/2022	130,16	FMV0535	A048708672	55412	11/11/2022	195,23	FMV1031	A004696741	55500	14/11/2022	130,16
FIU6050	Q139089387	60503	09/11/2022	293,47	FIU6914	Q139175307	74550	11/11/2022	130,16	FMV1572	Z113317704	50020	16/11/2022	586,94	FMV1309	Z113351034	50020	16/11/2022	260,32
FIU6924	Q139124367	60503	10/11/2022	293,47	FIU7321	A051905432	76252	11/11/2022	293,47	FNA4112	Z113350374	50020	16/11/2022	260,32	FNA4939	Z113354334	50020	16/11/2022	260,32
FIU8815	A049507220	55412	14/11/2022	195,23	FIU9881	Q139150877	74550	10/11/2022	130,16	FNB5G52	A002694539	69471	13/11/2022	195,23	FNC4528	A049507166	55412	14/11/2022	195,23
FIX8161	A003255075	76331	11/11/2022	293,47	FIY1184	A006496006	76331	11/11/2022	293,47	FNC4741	A008428687	51851	15/11/2022	195,23	FNC5667	A043904449	51851	15/11/2022	195,23
FIZ5A92	A053906800	60501	15/11/2022	293,47	FIZ6601	A005678070	55500	16/11/2022	130,16	FNC6719	A043904368	51852	15/11/2022	195,23	FND1F41	Z113311434	50020	16/11/2022	586,94
FJB7H41	Q139195537	74550	10/11/2022	130,16	FJB7375	A050913083	55412	14/11/2022	195,23	FNGC018	A047107616	55412	16/11/2022	0,00	FNI9260	Z113315064	50020	16/11/2022	260,32
FJC3040	A004904000	76331	14/11/2022	293,47	FJD2458	A004666965	76331	13/11/2022	293,47	FN19427	A048123500	55412	16/11/2022	195,23	FN19868	A047710711	51851	14/11/2022	195,23
FJE9D15	Q139140207	74550	10/11/2022	130,16	FJG1F83	A054305207	55500	13/11/2022	130,16	FNJH24	A005677880	55500	12/11/2022	130,16	FNK6002	A050912966	55412	11/11/2022	195,23
FJH5F73	Q139035597	74550	09/11/2022	130,16	FJH5B75	Q139168917	74550	09/11/2022	130,16	FNK9F63	A057506890	55417	12/11/2022	195,23	FNM2628	Q139104127	60503	09/11/2022	293,47
FJJ3791	Q139157477	74550	09/11/2022	130,16	FJJ6651	A051127421	55414	12/11/2022	195,23	FNN7C99	A048916933	55500	12/11/2022	0,00	FNO0G07	Q139202027	74550	10/11/2022	130,16
FJJ6949	A022412938	51851	12/11/2022	195,23	FJJ7512	A011238958	76331	11/11/2022	293,47	FN05E59	Z113338494	50020	16/11/2022	586,94	FNPI1H95	A049911358	57030	14/11/2022	130,16
FJL3G57	A002481233	53800	14/11/2022	130,16	FJL6344	A009053989	76331	13/11/2022	293,47	FN07508	A047710681	76331	12/11/2022	293,47	FNPP9F4	A004696741	53800	14/11/2022	130,16
FJM1199	Q139182997	74550	09/11/2022	130,16	FJN2988	Z113297024	50020	16/11/2022	260,32	FNQ1191	Q139089507	60503	09/11/2022	293,47	FNQ3D59	A015047260	51851	12/11/2022	195,23
FJN4A56	Z113322984	50020	16/11/2022	260,32	FJO1630	Q138867307	74550	09/11/2022	130,16	FNRO589	A047107667	55412	16/11/2022	195,23	FNR7A83	Z113319574	50020	16/11/2022	586,94
FJP7169	Q139197077	74550	11/11/2022	130,16	FJQ5C86	Z113282834	50020	16/11/2022	260,32	FNRT704	Q139090377	74550	09/11/2022	130,16	FNRT840	Q139225897	74550	11/11/2022	130,16
FJQ5E87	A046519457	55412	14/11/2022	195,23	FJR2646	A053105581	73662	16/11/2022	0,00	FNRT972	Z113314304	50020	16/11/2022	260,32	FNT4488	A012439035	76331	16/11/2022	293,47
FJR4994	Z113290864	50020	16/11/2022	260,32	FJT2F70	A011238915	76331	11/11/2022	293,47	FNR3589	A054305193	55500	13/11/2022	130,16	FNV2A43	Q139131407	74550	10/11/2022	130,16
FJT2J26	A045505819	54600	10/11/2022	130,16	FJU0979	Q139123927	60503	10/11/2022	293,47	FNV3E03	A046720772	76331	11/11/2022	293,47	FNV4A86	Z113328044	50020	16/11/2022	260,32
FJU4C61	Q139171447	74630	10/11/2022	195,23	FJU7J05	Q139198287	74550	09/11/2022	130,16	FNZ0A28	Q139176067	74550	11/11/2022	130,16	FNZ3F44	A005677961	55500	16/11/2022	130,16
FJV0409	Q139213467	74550	11/11/2022	130,16	FJV0409	Z113281734	50020	16/11/2022	260,32	FNZ5129	Q139160117	74550	11/11/2022	130,16	FOA4004	Z113288994	50020	16/11/2022	586,94
FJV0409	Z113345424	50020	16/11/2022	260,32	FJW5J97	Z113333004	50020	16/11/2022	260,32	FOA6H45	A051127766	55412	16/11/2022	195,23	FOB0836	Q139106767	60503	09/11/2022	293,47
FJW7J26	Q139137677	74630	10/11/2022	195,23	FKA6902	A051127758	65640	16/11/2022	293,47	FOB0836	Q139107267	74550	09/11/2022	130,16	FOB8168	Q139165287	74550	09/11/2022	130,16
FKA8009	Q139127997	76030	10/11/2022	293,47	FKC3H25	Z113294604	50020	16/11/2022	586,94	FOC7H91	A003254966	51851	11/11/2022	195,23	FOE7336	Z113328264	50020	16/11/2022	390,46
FKD1I83	A002481390	57380	16/11/2022	293,47	FKF0807	A003657777	51851	14/11/2022	195,23	FOE9061	A002694547	57380	14/11/2022	293,47	FOF3E07	A044102753	52152	14/11/2022	293,47
FKF2864	A049911331	57030	14/11/2022	130,16	FKF6105	Z113359944	50020	16/11/2022	586,94	FOF4D63	A047912411	55412	12/11/2022	0,00	FOH1336	A049911366	76331	14/11/2022	293,47
FKG1951	Z113326504	50020	16/11/2022	586,94	FKG2088	A004696733	55500	14/11/2022	130,16	FOI1827	A047107543	55412	14/11/2022	195,23	FOJ9501	Z113269194	50020	16/11/2022	260,32
FKI0F49	Q139187617	74550	10/11/2022	130,16	FKI4199	Z113310664	50020	16/11/2022	0,00	FOJ9501	Z113273604	50020	16/11/2022	260,32	FOK6E76	Q139126897	74550	10/11/2022	130,16
FKI6731	A004273824	60501	11/11/2022	293,47	FKI7054	A052105022	54521	15/11/2022	195,23	FOM3E43	Q139186297	74630	10/11/2022	195,23	FOM4F74	Z113284154	50020	16/11/2022	0,00
FKK4189	Z11335414	50020	16/11/2022	260,32	FKK5799	A051127812	55412	16/11/2022	195,23	FO05039	A044909711	54521	14/11/2022	195,23	FOQ1I38	Z113285584	50020	16/11/2022	390,46
FKK8C53	Z113278984	50020	16/11/2022	260,32	FKK8C53	Z113314184	50020	16/11/2022	260,32	FOQ3851	A048123550	55500	16/11/2022	130,16	FOQ6763	A050116361	57030	12/11/2022	130,16
FKL6B67	Q139113257	74550	09/11/2022	130,16	FKM0136	Z113293614	50020	16/11/2022	260,32	FOR0933	Q139116887	74630	10/11/2022	195,23	FOR0933	Q139116997	74550	10/11/2022	130,16
FKM2C43	Z113329804	50020	16/11/2022	260,32	FKM6H81	Q139111277	74550												

FQV5J46	Z11336404	50020	16/11/2022	260,32	FQV6991	Q139169467	74550	10/11/2022	130,16	FVJ6326	Z113353344	50020	16/11/2022	260,32	FVK2669	A046720853	55500	14/11/2022	130,16
FQV7356	Q139164517	74550	09/11/2022	130,16	FQW3130	Q139204337	74630	11/11/2022	195,23	FVK9904	Q139220287	60503	11/11/2022	293,47	FVM3E27	Q139129647	60503	10/11/2022	293,47
FQX0342	A059702751	60501	12/11/2022	293,47	FQX4150	A046312844	55412	11/11/2022	195,23	FVN5236	Q139152087	74550	10/11/2022	130,16	FVN8130	A015845492	61220	12/11/2022	293,47
FQY3388	Q139203457	74550	10/11/2022	130,16	FQY3855	Z113311004	50020	16/11/2022	586,94	FVO0F89	Q139149447	74550	11/11/2022	130,16	FVO5F45	Q139161987	74630	09/11/2022	195,23
FQY5A57	Q138887537	74550	09/11/2022	130,16	FQZ1779	Z113327164	50020	16/11/2022	0,00	FVP3E19	A015684928	76331	16/11/2022	293,47	FVQ3A34	A001905382	55500	14/11/2022	130,16
FQZ9F48	Z113311654	50020	16/11/2022	586,94	FRA6540	A050515266	76252	14/11/2022	293,47	FVQ3679	A000905544	55500	16/11/2022	130,16	FVT5719	Q139206647	74550	11/11/2022	130,16
FRA9108	Z113326064	50020	16/11/2022	586,94	FRB1155	A042308354	60501	12/11/2022	293,47	FVT7D03	A012439051	76331	16/11/2022	293,47	FVU1C67	A015047359	70561	12/11/2022	293,47
FRB7660	Z113356864	50020	16/11/2022	586,94	FRD2187	A050321232	76331	14/11/2022	293,47	FVV9C33	Z113280204	50020	16/11/2022	390,46	FVV9C34	Z113286574	50020	16/11/2022	260,32
FRD7C62	A048917018	55412	12/11/2022	0,00	FRD9272	A048510813	51851	15/11/2022	195,23	FVV9C34	Z113335524	50020	16/11/2022	260,32	FVW3H90	A015251304	55500	12/11/2022	130,16
FRE7695	A003254974	76331	11/11/2022	293,47	FRG4956	Z113306594	50020	16/11/2022	260,32	FVW5A27	A015047308	70561	12/11/2022	293,47	FVX2E58	A004904085	70301	16/11/2022	293,47
FRH0G95	Z113320014	50020	16/11/2022	260,32	FRH3F13	Q139140097	60503	10/11/2022	293,47	FVX4F78	Z113352244	50020	16/11/2022	390,46	FVX4F78	Z113352464	50020	16/11/2022	1.760,82
FRH2H66	Q139129457	74550	10/11/2022	130,16	FRK0869	A008428580	52070	14/11/2022	88,38	FVXF953	A054305347	55500	15/11/2022	130,16	FVZ5253	Z113271174	50020	16/11/2022	586,94
FRL2F08	Q139110287	74550	09/11/2022	130,16	FRM4886	A048123062	55500	12/11/2022	130,16	FVZ9750	Z113329694	50020	16/11/2022	260,32	FWB4E23	Q139119857	60503	10/11/2022	293,47
FRM6G95	Q138866527	74550	09/11/2022	130,16	FRM9J05	A048123119	51851	12/11/2022	195,23	FWB8A66	A050515347	55412	14/11/2022	195,23	FWD0042	Z113353454	50020	16/11/2022	260,32
FRN7957	Q139156607	74550	11/11/2022	130,16	FRS0516	A001904890	55920	12/11/2022	130,16	FWD2F67	Z113327714	50020	16/11/2022	260,32	FWDC688	Q139121067	60503	10/11/2022	293,47
FRQ5551	Z113313524	50020	16/11/2022	176,76	FRR0A84	A050515240	55412	11/11/2022	195,23	FWE7715	A046107388	73662	14/11/2022	130,16	FWG3H38	Q139167707	74550	10/11/2022	130,16
FRT1620	Z113326404	50020	16/11/2022	260,32	FRT2342	Z113274034	50020	16/11/2022	260,32	FWJ6J68	A049911390	76331	16/11/2022	293,47	FWK4I71	Q139194007	74550	09/11/2022	130,16
FRT6545	Q139123487	74550	10/11/2022	130,16	FRU2757	Q139161547	74630	11/11/2022	195,23	FWL4F70	A015251240	76331	11/11/2022	293,47	FWL4H67	Q139178607	74550	10/11/2022	130,16
FRW7329	A052104891	76331	12/11/2022	293,47	FRZ6520	Q139164627	74550	09/11/2022	130,16	FWL4H67	Q139178817	74630	10/11/2022	195,23	FWL4H67	Q139155827	74630	10/11/2022	195,23
FSA5J76	A043904295	58350	14/11/2022	195,23	FSA9B53	Z113313634	50020	16/11/2022	586,94	FWL4H67	Q139215337	74550	11/11/2022	130,16	FWL8G06	Z113269744	50020	16/11/2022	260,32
FSC8557	A008428660	76331	14/11/2022	293,47	FSD0692	A002316550	55413	14/11/2022	195,23	FWL8133	Z113337404	50020	16/11/2022	586,94	FWM8G34	A046519554	55412	14/11/2022	195,23
FSD9A04	Q139184427	74550	10/11/2022	130,16	FSE4253	Q139171337	74550	10/11/2022	130,16	FWN3E16	A003255091	76332	11/11/2022	293,47	FWN7115	Q139105997	74630	09/11/2022	195,23
FSG2390	Q139179037	74630	10/11/2022	195,23	FSG8748	A012439019	76332	16/11/2022	293,47	FWO2G21	Q139033067	74550	09/11/2022	130,16	FWOQJ15	Z113283824	50020	16/11/2022	260,32
FSH3429	Z113329474	50020	16/11/2022	260,32	FSH8347	Q139126127	74550	10/11/2022	130,16	FWO8B51	Z113311104	50020	16/11/2022	260,32	FWR7J03	Z113313414	50020	16/11/2022	586,94
FSI8313	Q139162867	74550	10/11/2022	130,16	FSJOE02	Z113292184	50020	16/11/2022	260,32	FWS0G07	Q138887977	74550	09/11/2022	130,16	FWS1B02	Z113289544	50020	16/11/2022	390,46
FSL1G24	Q139112607	74550	09/11/2022	0,00	FSLG822	A001036171	76331	11/11/2022	293,47	FWS4I68	A032016490	60681	13/11/2022	195,23	FWV6079	A048123070	55500	12/11/2022	130,16
FSN3425	A049110975	55412	14/11/2022	195,23	FSN6A16	Z113352904	50020	16/11/2022	260,32	FWW9H95	Q139095877	74550	09/11/2022	130,16	FWW9750	Q139137237	74630	10/11/2022	195,23
FSN9D16	Q139173867	74550	10/11/2022	130,16	FSN9D16	Q139167927	74550	11/11/2022	130,16	FWY5G36	Q139173977	74550	09/11/2022	130,16	FXA9E97	Z113297244	50020	16/11/2022	260,32
FSO1P98	Q139128657	74550	10/11/2022	130,16	FSOF8F1	Z113312534	50020	16/11/2022	260,32	FXC7132	Q138447107	60503	26/10/2022	293,47	FXC9R85	Q139200927	60503	10/11/2022	293,47
FST2D26	Z113316494	50020	16/11/2022	586,94	FSOR186	A002481128	55500	12/11/2022	130,16	FXC9R85	Q139201037	74550	10/11/2022	130,16	FXD2B78	Q139225787	60503	11/11/2022	293,47
FSV1845	Q139197517	74550	11/11/2022	130,16	FSW4J35	Q139127667	74550	10/11/2022	130,16	FXF1060	Z113310994	50020	16/11/2022	260,32	FXF3796	Q139193667	74550	10/11/2022	130,16
FSX1H56	Z113269414	50020	16/11/2022	260,32	FSY0G95	Z113332774	50020	16/11/2022	260,32	FXF9J76	A003255083	76331	11/11/2022	293,47	FXG4I70	Q139221827	74550	11/11/2022	130,16
FSY0G95	Z113339924	50020	16/11/2022	260,32	FSY1G86	A049111041	55412	16/11/2022	195,23	FXG7120	A046519465	55412	14/11/2022	195,23	FXH2F68	Q139194547	74630	10/11/2022	195,23
FSY3H52	A046519295	51851	11/11/2022	195,23	FSZ5963	Z113296034	50020	16/11/2022	260,32	FXH4F44	Z113272934	50020	16/11/2022	260,32	FXJ9949	A047107330	55412	12/11/2022	195,23
FSZ6598	A009476901	55250	13/11/2022	130,16	FSZ6598	A009476898	51851	13/11/2022	195,23	FXK8E00	Q139180137	74630	10/11/2022	195,23	FXL3D47	Q139203677	60503	10/11/2022	293,47
FZF8F97	A015047294	70561	12/11/2022	293,47	FTC2240	Q139151107	74630	10/11/2022	195,23	FXQ8B51	A003255121	76331	11/11/2022	293,47	FXM9J71	Z113290314	50020	16/11/2022	260,32
FTD3447	Q139191797	74550	10/11/2022	130,16	FTD8542	Q139113367	74550	09/11/2022	130,16	FXN0544	A048917220	51851	14/11/2022	195,23	FXN5414	Z113292074	50020	16/11/2022	260,32
FTE0344	A002481080	76331	11/11/2022	293,47	FTF2F46	Z113308684	50020	16/11/2022	260,32	FXP2E86	Z113278324	50020	16/11/2022	586,94	FXP4049	A004273832	58434	14/11/2022	195,23
FTF5C84	Z113341244	50020	16/11/2022	260,32	FTFOI49	Q139100717	60503	09/11/2022	293,47	FXP6754	Q139161327	74550	09/11/2022	130,16	FXP7257	Z113327604	74630	16/11/2022	586,94
FTG6E53	Q139135147	74550	10/11/2022	130,16	FTI9H16	A050515207	55412	11/11/2022	195,23	FXR1P26	Z113283164	50020	16/11/2022	260,32	FXS0A16	Q139219077	50020	11/11/2022	195,23
FTJ2959	Q139137567	74550	10/11/2022	130,16	FTJ6828	Z113270624	50020	16/11/2022	260,32	FXT4C06	Q139093017	74550	09/11/2022	130,16	FXV2223	A046519406	56300	11/11/2022	130,16
FTK0C41	Z113269854	50020	16/11/2022	586,94	FTK9G83	Q139326767	60503	16/11/2022	293,47	FXW1070	Q1390106217	74630	09/11/2022	195,23	FXW5027	Q139156927	74550	10/11/2022	130,16
FTL6H61	Q139102587	74550	09/11/2022	130,16	FTM4F97	Z113267544	50020	16/11/2022	260,32	FXW7E34	A015454426	76331	12/11/2022	293,47	FXW7373	A009843173	60412	11/11/2022	195,23
FTN0996	Q139150767	74550	10/11/2022	130,16	FTNTC96	Z113269204	50020	16/11/2022	390,46	FXX9I24	Q139100937	74630	09/11/2022	195,23	FXY7G91	Z113322434	50020	16/11/2022	260,32
FTO4A94	Q139170127	74630	10/11/2022	195,23	FTO4A94	Q139191907	74550	11/11/2022	130,16	FYA4803	A015251193	76331	11/11/2022	293,47	FYA7A12	Z113360494	50020	16/11/2022	586,94
FTO4A94	Q139176277	74630	11/11/2022	195,23	FTO4C76	Z113282614	50020	16/11/2022	260,32	FYB3716	Q139104457	60503	09/11/2022	293,47	FYB6G43	Q138887867	74550	09/11/2022	130,16
FTO5228	Q139146477	74550	11/11/2022	130,16	FTY2P53	Q139131297	60503	10/11/2022	293,47	FYC3F68	A046519546	55412	14/11/2022	195,23	FYD0A35	Z113340144	50020	16/11/2022	390,46
FTP8464	A009053970	54522	13/11/2022	195,23	FTY7C08	Q139090597	60503	09/11/2022	293,47	FYD0I40	A009476871	51851	13/11/2022	195,23	FYE1139	A006260215	60501	13/11/2022	293,47
FTR6199	Q138992587	74550	04/11/2022	130,16	FTS0672	Z113270294	50020	16/11/2022	260,32	FYE3I07	Z113325954	50020	16/11/2022	260,32	FYF0H49	A049110991	55412	14/11/2022	195,23
FTS8139	Z113269304																		

GAG2485	Z113299224	50020	16/11/2022	260,32	GAG7A75	A015251266	76331	11/11/2022	293,47	GEQ7B36	Z113289654	50020	16/11/2022	260,32	GEQ7G79	Q139100387	74550	09/11/2022	130,16
GAG8H44	Z113344434	50020	16/11/2022	260,32	GAJ7I28	A003449783	54522	13/11/2022	195,23	GEQ9H39	Z113298014	50020	16/11/2022	260,32	GES0I87	A046914976	55500	16/11/2022	130,16
GAK9323	A048917115	55412	14/11/2022	195,23	GAM2773	A052505039	76331	11/11/2022	293,47	GET4328	Z113296704	50020	16/11/2022	260,32	GEV3A65	Q139198837	74550	09/11/2022	130,16
GAM7717	Q139140107	74550	10/11/2022	130,16	GAN6B57	Z113358514	50020	16/11/2022	586,94	GEW0358	Z113309234	50020	16/11/2022	260,32	GEW3D47	Q139121507	60503	10/11/2022	293,47
GAN9C00	Z113332994	50020	16/11/2022	260,32	GAO1677	Q139162317	74550	09/11/2022	130,16	GEW8D25	Z113355654	50020	16/11/2022	260,32	GEX4F17	Z113267324	50020	16/11/2022	260,32
GAO1976	A049507190	55412	14/11/2022	195,23	GAO3406	Q139141747	74550	10/11/2022	130,16	GEX5404	Q139176507	74630	09/11/2022	195,23	GEX8D35	Z113321334	50020	16/11/2022	586,94
GAO6E66	Q139201707	74550	10/11/2022	130,16	GAP2239	A053906851	60501	15/11/2022	293,47	GEZ0263	A045906597	55500	14/11/2022	130,16	GEZ7C37	Z113345104	50020	16/11/2022	260,32
GAP5098	Z113322104	50020	16/11/2022	260,32	GAP6G24	Q139165837	74550	09/11/2022	130,16	GEZ9509	A047107500	55412	14/11/2022	195,23	GFB1C85	Q139117987	74550	10/11/2022	130,16
GAQ1A31	A059702859	54521	12/11/2022	195,23	GAO6181	A022012328	55250	13/11/2022	130,16	GFB3F80	A015047340	70561	12/11/2022	293,47	GFC4254	Q139114137	74550	09/11/2022	130,16
GAQ9844	Q139159907	74550	10/11/2022	130,16	GAS9760	A047107586	55412	16/11/2022	195,23	GFD0262	A00303940	54600	16/11/2022	130,16	GFF4H72	Z113308024	50020	16/11/2022	260,32
GAT4563	Q139223367	74550	11/11/2022	130,16	GAU1A27	Z113330134	50020	16/11/2022	586,94	GFF5F47	A012651370	51930	14/11/2022	293,47	GFH4I50	A001905552	55417	16/11/2022	195,23
GAU6F73	Q139203127	60503	10/11/2022	293,47	GAU6F73	Q139203237	74630	10/11/2022	195,23	GFH7C88	Z113353124	50020	16/11/2022	260,32	GFH7505	Q138866857	74550	09/11/2022	130,16
GAV1F45	Q139213027	74550	11/11/2022	130,16	GAX0B72	Q139158467	74630	11/11/2022	195,23	GFJ7376	A004903780	76331	11/11/2022	293,47	GFK0019	A054305185	55500	13/11/2022	130,16
GAX8832	Q139157807	74550	11/11/2022	130,16	GAZ0B67	Z113279974	50020	16/11/2022	260,32	GFK4478	A059702808	55500	12/11/2022	130,16	GFL2837	Z113274694	50020	16/11/2022	260,32
GAZ1053	A047107357	55412	12/11/2022	195,23	GBA1G44	Q139172547	74550	10/11/2022	130,16	GFL8597	Q139095327	74550	09/11/2022	130,16	GFM0F85	Z113352024	50020	16/11/2022	260,32
GBA6H77	Q139152637	74550	11/11/2022	130,16	GBC4C27	Z113281184	50020	16/11/2022	586,94	GFM1192	Q139205877	74550	11/11/2022	130,16	GFM5355	Q139091477	74550	09/11/2022	130,16
GBD3E49	A057903091	76332	14/11/2022	293,47	GBD5B99	Q139134047	74550	10/11/2022	130,16	GFN3B61	A012438870	51851	12/11/2022	195,23	GFN3B61	A015845476	61220	12/11/2022	293,47
GBE1A58	A046914844	50020	16/11/2022	260,32	GBE1894	A049911374	76331	14/11/2022	293,47	GFZ2896	Q139091587	74550	09/11/2022	130,16	GFZ6F83	Z113324304	50020	16/11/2022	260,32
GBE9729	Z113275134	50020	16/11/2022	586,94	GBF1D16	Z113317604	50020	16/11/2022	586,94	GFQ3H64	A048917174	55412	14/11/2022	195,23	GFQ6C77	Z113295604	50020	16/11/2022	260,32
GBF1D37	A006884049	55500	14/11/2022	130,16	GBF2C66	Z113275354	50020	16/11/2022	260,32	GFR8024	Z113272274	50020	16/11/2022	586,94	GFS0755	Q139184757	74630	10/11/2022	195,23
GBF3B55	Z113266664	50020	16/11/2022	260,32	GBH5128	Q139155607	74550	10/11/2022	130,16	GFT4009	Q139118317	74550	10/11/2022	130,16	GFY9740	Q139096977	60503	09/11/2022	293,47
GBI1B40	A015047332	70561	12/11/2022	293,47	GBJ4860	A054305339	55500	15/11/2022	130,16	GFV7398	A053906762	60501	12/11/2022	293,47	GFW7J75	A047710657	55412	12/11/2022	195,23
GBM0833	Q139210497	60503	11/11/2022	293,47	GBM4H54	Q139213247	60503	11/11/2022	293,47	GFY8285	Z113272504	50020	16/11/2022	260,32	GFZ6G74	Q139125797	74630	10/11/2022	195,23
GBM6A95	A046914844	55680	12/11/2022	195,23	GBM9F55	Q139129317	74550	10/11/2022	130,16	GFZ6G74	Z113303734	50020	16/11/2022	586,94	GFZ8280	Q139202137	74550	10/11/2022	0,00
GBN0C62	A004273786	55900	11/11/2022	130,16	GBN0G84	Z113287894	50020	16/11/2022	260,32	GGA4643	Q139102037	74550	09/11/2022	130,16	GGA7491	Z113343444	50020	16/11/2022	586,94
GBN0G84	Z113338824	50020	16/11/2022	260,32	GBN5E11	A003449791	60175	14/11/2022	293,47	GGB6E07	Z113308574	50020	16/11/2022	260,32	GGC4D97	Z113271944	50020	16/11/2022	260,32
GBO3089	Z113330464	50020	16/11/2022	260,32	GBP0A29	A050707890	55412	14/11/2022	195,23	GGD1251	A001466354	73662	14/11/2022	130,16	GGD3E47	A041711368	55500	13/11/2022	130,16
GBP0A29	A048917158	55412	14/11/2022	195,23	GBP5G45	Q139208297	74550	11/11/2022	130,16	GGF1976	Q139164187	74550	09/11/2022	130,16	GGG2D31	Q139204887	74550	11/11/2022	130,16
GBP7H70	Q139182007	74550	10/11/2022	130,16	GBR3149	A044909762	75870	10/11/2022	293,47	GGG4H94	Q139159677	74550	10/11/2022	130,16	GGH7374	Q139186847	74550	09/11/2022	130,16
GBS8E27	Z113314954	50020	16/11/2022	586,94	GBT3178	A046720829	55412	14/11/2022	195,23	GGJ0123	Z113336294	50020	16/11/2022	586,94	GGI7D07	Q139121947	74550	10/11/2022	130,16
GBU2A91	Z113327054	50020	16/11/2022	260,32	GBV0930	Q139137017	60503	10/11/2022	293,47	GGL4896	Z113310884	50020	16/11/2022	586,94	GGL5743	Q139119637	74550	10/11/2022	130,16
GBV4169	A047912454	58940	16/11/2022	130,16	GBV9829	Z113296254	50020	16/11/2022	260,32	GGN8195	A003254940	76332	11/11/2022	293,47	GGO6649	A048123291	55412	14/11/2022	195,23
GBW3470	A048123488	57030	16/11/2022	130,16	GBX4G07	Q139180467	74550	10/11/2022	130,16	GGP2885	A021815133	73662	10/11/2022	130,16	GGP5405	Q139153517	74550	09/11/2022	130,16
GBX9161	A042308311	54521	11/11/2022	195,23	GBX9708	A044909738	60501	14/11/2022	293,47	GGQ8131	A046519759	51851	15/11/2022	195,23	GGR6109	A011641000	57380	15/11/2022	293,47
GBY2599	Q139186077	74550	10/11/2022	130,16	GBY5975	A004903836	76332	11/11/2022	293,47	GGQ7499	A048123054	55500	12/11/2022	130,16	GGS3D65	Z113326834	50020	16/11/2022	586,94
GBZ5G78	Z113333764	50020	16/11/2022	260,32	GCA3F95	Q139091817	60503	09/11/2022	293,47	GGS4184	A011640993	74550	09/11/2022	130,16	GGT1972	Q139145927	74550	11/11/2022	130,16
GCA3103	A015684871	76331	14/11/2022	293,47	GCC2J66	Z113289004	50020	16/11/2022	586,94	GGU8360	Z113352794	50020	16/11/2022	260,32	GGW8C18	A054305231	55500	13/11/2022	130,16
GCC3409	A048917050	76331	12/11/2022	293,47	GCF0B75	Z113325844	50020	16/11/2022	260,32	GGV3D28	Z113332334	50020	16/11/2022	586,94	GGY3J47	Z113294504	50020	16/11/2022	586,94
GCF1C68	A050116388	55412	12/11/2022	195,23	GCG2607	Z113304834	50020	16/11/2022	260,32	GGY5G28	Q139113037	74550	09/11/2022	130,16	GGZ5955	Q139202247	74550	10/11/2022	130,16
GCG2607	Z113347294	50020	16/11/2022	260,32	GCH0C97	A053105573	60501	13/11/2022	293,47	GHA3B97	Z113299884	50020	16/11/2022	390,46	GHA3H29	Q139103027	74550	09/11/2022	130,16
GCH3G61	Q139181457	74550	11/11/2022	130,16	GCI5C97	A013484894	52311	15/11/2022	130,16	GHB7B48	Z113338504	50020	16/11/2022	260,32	GHD6J66	A004696717	55500	14/11/2022	130,16
GCI7337	A011238907	76331	11/11/2022	293,47	GCI5D98	A059702964	76331	14/11/2022	293,47	GHP9H67	A049316808	55412	11/11/2022	195,23	GHE8B20	A057903059	76331	12/11/2022	293,47
GCI5845	A002316585	55500	15/11/2022	130,16	GCL7446	Q139162107	74630	10/11/2022	195,23	GHH0D02	A005678097	55500	16/11/2022	130,16	GHH1G84	Z113310004	50020	16/11/2022	260,32
GCL8587	Q139216547	60503	11/11/2022	293,47	GCL9638	A001905145	60501	13/11/2022	293,47	GHD2D75	A059702840	55500	12/11/2022	130,16	GHI3038	Q139176407	74550	09/11/2022	130,16
GCM2H98	Q139164077	74550	09/11/2022	130,16	GCM6G22	Q139220837	74550	11/11/2022	130,16	GHI3467	Q138942107	74550	09/11/2022	130,16	GHI6D13	A057506904	55417	14/11/2022	195,23
GCM7F56	Z113338604	50020	16/11/2022	586,94	GCO1019	Q139222047	74550	10/11/2022	130,16	GHI8C35	Z113275794	50020	16/11/2022	586,94	GHIK368	Z113334094	50020	16/11/2022	260,32
GCO3E16	Z113350604	50020	16/11/2022	586,94	GCO9107	A015454418	73662	12/11/2022	130,16	GHIK346	Z113305274	50020	16/11/2022	586,94	GHK4729	A011640993	60411	15/11/2022	195,23
GCP8648	Q139198407	74550	09/11/2022	130,16	GCP8808	Z113293944	50020	16/11/2022	390,46	GHL9198	Q139125687	74550	10/11/2022	130,16	GHM8G55	Q139165727	74550	09/11/2022	130,16
GCP8808	Z113294054	50020	16/11/2022	390,46	GCQ5185	Z113282404	50020	16/11/2022	260,32	GHN3C64	Q139139107	74550	10/11/2022	130,16	GHO5G62	Q139154067	74550	10/11/2022	130,16
GCR0H87	A050116442	55500	12/11/2022	130,16	GCR8G55	Z1133													

GZ8F79	Q139196857	74630	11/11/2022	195,23	GJB2390	A054702559	55500	11/11/2022	130,16
GJB7137	Z113321224	50020	16/11/2022	586,94	GJE9E76	Q139129107	74550	10/11/2022	0,00
GJG4289	A004273840	55500	14/11/2022	130,16	GJH9173	A021211440	63190	11/11/2022	195,23
GJJ8115	Q139205107	60503	11/11/2022	293,47	GJK1900	Z113325294	50020	16/11/2022	260,32
GJK7399	A048123275	55412	14/11/2022	195,23	GJL9B68	Q139138557	74550	10/11/2022	130,16
GJM7C06	Z113350154	50020	16/11/2022	260,32	GJM8140	A002694563	55500	15/11/2022	130,16
GJNOA41	Z113355214	50020	16/11/2022	260,32	GJN2778	Z113300874	50020	16/11/2022	260,32
GJO8430	Z113284044	50020	16/11/2022	586,94	GJQ2G48	Q139193337	74550	10/11/2022	130,16
GJS2344	A004904093	60501	16/11/2022	293,47	GJS6300	A048917000	55412	12/11/2022	195,23
GJT3A05	Z113334104	50020	16/11/2022	260,32	GJT9E63	Z113339604	50020	16/11/2022	260,32
GJV1433	A048917026	76331	12/11/2022	293,47	GJV5D42	Z113327274	50020	16/11/2022	586,94
GJW2D89	Q139203787	74550	09/11/2022	130,16	GJW6630	A003039356	76841	11/11/2022	130,16
GJY2795	Z113348284	50020	16/11/2022	260,32	GJY3D68	Z113318474	50020	16/11/2022	390,46
GKA4J57	Q139179917	74550	09/11/2022	130,16	GKA6I37	Q139199057	74550	09/11/2022	130,16
GKA6I37	Z113288444	50020	16/11/2022	260,32	GK A8898	Q139108527	74550	09/11/2022	130,16
GKB6788	A052104980	54521	15/11/2022	195,23	GKC4D04	Z113273044	50020	16/11/2022	260,32
GKC9A88	Z113349714	50020	16/11/2022	260,32	GKF4B02	Z113305934	50020	16/11/2022	586,94
GKG5334	A009476740	53800	11/11/2022	130,16	GKG5334	A009476790	65300	13/11/2022	195,23
GKG5334	A048123445	65300	15/11/2022	195,23	GKH9433	A001905404	55500	14/11/2022	130,16
GKI6878	Q139143727	74550	10/11/2022	130,16	GOA5I02	Q139192567	74550	11/11/2022	130,16
GOP6H57	Z113306924	50020	16/11/2022	0,00	GPO4567	Q139181907	74630	10/11/2022	195,23
GOT9269	A054702575	55500	11/11/2022	130,16	GRJ5I59	A020223437	54526	12/11/2022	195,23
GSP6624	A048123151	56221	14/11/2022	88,38	GTB2230	A047107578	55412	16/11/2022	195,23
GUA4021	Q139207087	60503	11/11/2022	293,47	GUX6114	A049507123	55412	14/11/2022	195,23
GVO4B20	A047710690	55412	14/11/2022	195,23	GXH1841	Z113293284	50020	16/11/2022	260,32
GXY7261	Z113290644	50020	16/11/2022	260,32	GYL9795	A048123097	55500	12/11/2022	130,16
GYO3049	A003255130	51851	11/11/2022	195,23	GYZ6G21	Q139139767	60503	10/11/2022	293,47
GZA1699	A046312950	51851	14/11/2022	195,23	GZE1574	Q139151537	74550	09/11/2022	130,16
GZN2192	Q139098187	60503	09/11/2022	293,47	HBDQ3938	Q139107427	60503	09/11/2022	293,47
HDA1121	A046519333	55412	11/11/2022	195,23	HDD6688	A004940402	54521	15/11/2022	195,23
HDC9810	Q139100507	74550	09/11/2022	130,16	HDG9810	Q139121727	74550	10/11/2022	130,16
HEU6F56	Z113358734	50020	16/11/2022	260,32	HEX9H50	Q139124477	60503	10/11/2022	293,47
HFG8J53	A046519503	55412	14/11/2022	195,23	HFZ1C47	A022012360	54600	13/11/2022	130,16
HFX6221	Q139204667	74550	11/11/2022	130,16	HGM6H27	A050116540	55412	16/11/2022	195,23
HGR9586	A047107225	55412	12/11/2022	195,23	HGX6A19	A052505047	54521	12/11/2022	195,23
HGZ6B84	Q139216327	74550	11/11/2022	130,16	HIB4656	Q139220617	74550	11/11/2022	130,16
HHE9H43	A054702567	55500	11/11/2022	130,16	HHG1H45	A050116370	51851	12/11/2022	195,23
HHG5230	Z113298234	50020	16/11/2022	260,32	HHM2I29	Q139093127	74550	09/11/2022	130,16
HHM9B54	A048708699	55412	11/11/2022	195,23	HHY0I55	Z113312314	50020	16/11/2022	586,94
HI A9800	Q139176287	74550	09/11/2022	130,16	HIZ2A00	A022012336	76841	11/11/2022	130,16
HJB6703	A048916878	55412	11/11/2022	195,23	HJD7179	Q139209507	60503	11/11/2022	293,47
HJP0514	A051317336	51851	15/11/2022	195,23	HJP3B14	A010639061	51851	13/11/2022	195,23
HJP8367	Q139326987	60503	16/11/2022	293,47	HJU0290	A001905030	76331	13/11/2022	293,47
HKF7568	Q139122937	74550	10/11/2022	130,16	HKF7568	Q139123047	60503	10/11/2022	293,47
HLG0170	A010053636	76331	11/11/2022	293,47	HLG1363	Q13909827	74550	09/11/2022	130,16
HLJ3381	Q139224807	74550	11/11/2022	130,16	HMD8A55	A001905234	51851	13/11/2022	195,23
HLM2958	Q139200477	74550	09/11/2022	130,16	HNM9806	Q139091037	60503	09/11/2022	293,47
HOC4615	A003657785	76332	14/11/2022	293,47	HOD4683	Q139141087	74630	10/11/2022	195,23
HOD4683	Q139205327	74710	11/11/2022	880,41	HOD4683	Q139205437	74550	11/11/2022	130,16
HOG4722	A057902982	60501	11/11/2022	293,47	HPO3160	Q139089057	74550	09/11/2022	130,16
HRH3448	Q139089937	74550	09/11/2022	130,16	HRO3842	A054305266	54521	14/11/2022	195,23
HRY9122	Z113275464	50020	16/11/2022	260,32	HWI1084	A015684936	76331	16/11/2022	293,47
IBP6275	Z113293394	50020	16/11/2022	260,32	IBP6275	Z113334424	50020	16/11/2022	260,32
IEO7515	A001905277	55500	14/11/2022	130,16	IFP0G90	Z113303404	50020	16/11/2022	260,32
IOG5H07	Q139225347	60503	11/11/2022	293,47	ION2463	Q139115897	74550	09/11/2022	130,16
ISK2677	Q139139657	74550	10/11/2022	130,16	ITF0538	A047107403	55412	14/11/2022	195,23
IVE9755	Z113270734	50020	16/11/2022	260,32	IVF6G18	A012237386	55500	12/11/2022	130,16
IVL7A62	Z113280854	50020	16/11/2022	260,32	IVV3A25	Z113338384	50020	16/11/2022	586,94
IWB3G92	Q139326107	74550	16/11/2022	130,16	IVF4G55	A015684944	76331	16/11/2022	293,47
JAW7D57	A049911323	57030	14/11/2022	130,16	JBB1D55	A001905269	55920	14/11/2022	130,16
JBS0476	Z113285364	50020	16/11/2022	260,32	JCV2B27	Z113306604	50020	16/11/2022	260,32
JFIR894	Z113359174	50020	16/11/2022	390,46	JFZ2737	Q139149337	74550	11/11/2022	130,16
JHO6D79	Q139170677	74550	10/11/2022	130,16	JHU3872	Q139124707	60503	10/11/2022	293,47
JHX0653	A011641035	55920	15/11/2022	130,16	JIA0A12	A048708796	57030	14/11/2022	130,16
JIQ2795	A004696275	55500	14/11/2022	130,16	JMS5001	A048708788	57030	14/11/2022	130,16
JNK1806	Q139207527	74550	11/11/2022	130,16	JSK2F73	Q139174857	74630	11/11/2022	195,23
JTG7390	A002094540	51851	16/11/2022	195,23	JUX4159	A051127820	51851	16/11/2022	195,23
JYV9G27	Q139165407	74550	09/11/2022	130,16	KEM6650	A050913067	51851	13/11/2022	195,23
KGQ5953	A004904026	51851	14/11/2022	195,23	KKQ1775	Q139181237	74630	10/11/2022	195,23
KMF4320	A000241960	55500	11/11/2022	130,16	KMP5D61	Q139159347	74550	11/11/2022	130,16
KMX4E09	Z113319684	50020	16/11/2022	586,94	KOA6B36	Q139137907	60503	10/11/2022	293,47
KPC7H38	Q139222597	60503	11/11/2022	293,47	KPW6547	Q139138997	60503	10/11/2022	293,47
KPX8233	A050707823	76332	12/11/2022	293,47	KQJ2C21	Z113361704	50020	16/11/2022	390,46
KQV1527	A050515290	76331	14/11/2022	293,47	KRH9J02	Z113277224	50020	16/11/2022	260,32
KRS9E31	Q139209617	74550	11/11/2022	130,16	KUV9851	A010053660	76331	15/11/2022	293,47
KWE6H50	Q139110067	60503	09/11/2022	293,47	KXZ5X85	A015684960	76331	16/11/2022	293,47
KYD3E17	A008251990	73662	12/11/2022	130,16	KYD3E17	A008252007	51851	12/11/2022	195,23
KYI2069	Q139217107	60503	11/11/2022	293,47	KYM2C17	Z113347624	50020	16/11/2022	260,32
KYS0050	A048123089	58432	12/11/2022	195,23	KZG2E86	A057903040	76331	12/11/2022	293,47
KZO0699	Q139094117	60503	09/11/2022	293,47	KZR7183	A048123194	58512	14/11/2022	130,16

LJO5719	Q139111937	60503	09/11/2022	293,47	LME8149	A001905536	55500	14/11/2022	130,16
LMF1D02	Z113322654	50020	16/11/2022	260,32	LMF1D02	Z113322764	50020	16/11/2022	586,94
LPZ5661	A048123470	60501	16/11/2022	293,47	LQK0060	A048123135	58433	12/11/2022	195,23
LQM5399	Q139178597	74630	10/11/2022	195,23	LRK9B06	Z113361264	50020	16/11/2022	260,32
LSF0E45	A002481306	53800	15/11/2022	130,16	LSP7135	Q139158687	74550	10/11/2022	130,16
LTC3C41	A054702621	55500	11/11/2022	130,16	LTH7E47	A012439078	73662	16/11/2022	130,16
LUX4602	Z113345314	50020	16/11/2022	260,32	LVA6511	Z113301314	50020	16/11/2022	390,46
LVA6511	Z113301534	50020	16/11/2022	260,32	LVG6794	A046519678	51852	14/11/2022	195,23
LNZ3H83	A046519341	54010	11/11/2022	195,23	LZT2503	Q139103577	74550	09/11/2022	130,16
MCL1980	Z113304614	50020	16/11/2022	586,94	MCU2074	A059702913	76332	12/11/2022	293,47
MGM8231	Q139197297	74550	10/11/2022	130,16	MGR2H40	Q139115677	74550	09/11/2022	130,16
MIM2H57	A049507085	55412	14/11/2022	195,23	MIO7982	A046519392	54522	11/11/2022	195,23
MJN1767	Q139131627	60503	10/11/2022	293,47	MKJ8171	Q139205657	74550	11/11/2022	130,16
MLV1392	A050116469	76331	14/11/2022	293,47	MSZ4361	A001905315	55500	14/11/2022	130,16
MTD7H50	A046914836	76331	12/11/2022	293,47	MVX8115	A049911188	55412	12/11/2022	195,23
MWA9665	Q139114577	74550	09/11/2022	130,16	MWB7E46	Q139124257	60503	10/11/2022	293,47
MWD1785	A003657793	55250	15/11/2022	130,16	MWF5991	A00770			

QBF8867	A004487077	5500	16/11/2022	130,16	QCF4B44	Z113331564	50020	16/11/2022	260,32
QCF9148	Q139148897	74630	10/11/2022	195,23	QCZ6111	A048917123	76252	14/11/2022	0,00
QGV1D97	Q139218967	74550	11/11/2022	130,16	QIC4F84	A004903771	54600	11/11/2022	130,16
QIX0B62	Z113295704	50020	16/11/2022	260,32	QJK0B77	A048916976	55412	12/11/2022	195,23
QJV2A60	Q139132397	74550	10/11/2022	130,16	QJV2A60	Z113271404	50020	16/11/2022	260,32
QKM9788	A001905463	55000	14/11/2022	130,16	QKQ7D61	Q139144057	74550	10/11/2022	130,16
QLA4951	Z113272384	50020	16/11/2022	260,32	QLD0272	Q139221057	74550	11/11/2022	130,16
QLI1747	Q139184317	74550	10/11/2022	130,16	QMS1970	Q139110617	60503	09/11/2022	293,47
QMS3961	A053906797	55000	14/11/2022	130,16	QMS4000	A005678046	55500	16/11/2022	130,16
QMS8E76	Q139142187	74630	10/11/2022	195,23	QMT5E35	Z113358294	50020	16/11/2022	586,94
QMV7C65	Q139096317	74550	09/11/2022	130,16	QNB9988	Z113304504	50020	16/11/2022	586,94
QNF8619	Q139143067	74550	10/11/2022	130,16	QNO3719	Q139155277	74550	10/11/2022	130,16
QNK8174	A049110967	55412	14/11/2022	195,23	QNO8174	A023015924	60502	15/11/2022	293,47
QNV4642	A047504992	57030	13/11/2022	130,16	QNV5431	Z113302414	50020	16/11/2022	0,00
QNZ5497	Q139220407	60503	11/11/2022	293,47	QOA2D44	A048123402	58196	15/11/2022	880,41
QOA9E26	A010837696	76332	14/11/2022	293,47	QOB0B27	A054702630	55500	11/11/2022	130,16
QOE1140	Q139216877	60503	11/11/2022	0,00	QOE7620	A049911439	55412	16/11/2022	195,23
QOG5149	Q139138117	50020	16/11/2022	260,32	QOM6J26	A059702883	54521	12/11/2022	195,23
QOP3C15	A048123518	51851	16/11/2022	195,23	QOT3C57	Q139142847	74550	10/11/2022	130,16
QPB6991	A011238931	76331	11/11/2022	293,47	QPF3C34	Q139107537	74550	09/11/2022	130,16
QPF6345	A049110983	55412	14/11/2022	195,23	QPG9D74	A051127391	51851	12/11/2022	195,23
QPG9D74	A051127405	76331	12/11/2022	293,47	QPI6G50	Q139180807	74550	10/11/2022	130,16
QPO4F33	Q139170457	74630	10/11/2022	195,23	QPO6F34	Q139105337	74550	09/11/2022	130,16
QPP3G09	Q139138117	74550	10/11/2022	130,16	QPP6F55	A005678054	55500	16/11/2022	130,16
QPP6C09	Z113302204	50020	16/11/2022	260,32	QPP9A95	A050913024	76331	11/11/2022	293,47
QPR4497	Z113335194	50020	16/11/2022	0,00	QPU9H72	A022412962	54521	12/11/2022	195,23
QPV2H74	A049911293	57030	14/11/2022	130,16	QPV5C25	Z113288554	50020	16/11/2022	586,94
QPX0219	Q139093457	74630	09/11/2022	195,23	QPX1G18	Z113274584	50020	16/11/2022	260,32
QPX8223	Z113344984	50020	16/11/2022	586,94	QPY2C79	Q139119527	60503	10/11/2022	293,47
QPZ9333	Z113329434	50020	16/11/2022	586,94	QOH4D68	A047107624	55412	10/11/2022	195,23
QQI8H56	Z113347514	50020	16/11/2022	260,32	QQJ0C13	A050913016	60501	11/11/2022	293,47
QQJ5J65	A002481292	54522	15/11/2022	195,23	QQJ7G60	A048708737	55412	12/11/2022	195,23
QQN5870	Z113326614	50020	16/11/2022	260,32	QQQ4E19	Q139122387	74550	10/11/2022	130,16
QQR9H97	Q139201807	74550	10/11/2022	130,16	QQS2F92	A046914909	55412	14/11/2022	195,23
QQS3884	A002094400	55500	11/11/2022	130,16	QQS3884	A054702613	55500	11/11/2022	130,16
QQS9128	A045706326	60501	13/11/2022	293,47	QQX5968	A051127634	60501	13/11/2022	293,47
QQX5968	A051127642	51930	13/11/2022	293,47	QRC9C83	Q139221607	74550	11/11/2022	130,16
QTS0203	Z113268864	50020	16/11/2022	260,32	QUB7913	Z113309344	50020	16/11/2022	390,46
QUE3D52	Q139145267	74630	11/11/2022	195,23	QUE8E60	Q139190037	74550	09/11/2022	130,16
QUH8F92	A050321224	55412	14/11/2022	195,23	QUH0F23	A048708664	55412	11/11/2022	195,23
QUI3125	A002094493	55500	11/11/2022	130,16	QUIRE04	Z113278434	50020	16/11/2022	586,94
QUI3J43	A057903083	76332	14/11/2022	195,23	QUIS366	Q139146807	60503	10/11/2022	293,47
QUM5366	Z113267004	50020	16/11/2022	260,32	QUO5F73	Q139139987	60503	10/11/2022	293,47
QUI3D27	Z113279314	50020	16/11/2022	260,32	QUP5B67	Z113344654	50020	16/11/2022	586,94
QUO6977	A047107489	55412	14/11/2022	195,23	QUR8A55	Z113349824	50020	16/11/2022	586,94
QUU5E62	A049316980	55412	14/11/2022	195,23	QUU6A25	Q139098957	60503	09/11/2022	293,47
QUV0H09	Q139167817	74550	10/11/2022	130,16	QUW5E45	A003657726	55500	13/11/2022	130,16
QUY3020	Z113316384	50020	16/11/2022	260,32	QWR7115	A001905228	55500	14/11/2022	130,16
QWU1063	Z113283934	50020	16/11/2022	260,32	QWV0H25	Q139204227	74550	11/11/2022	130,16
QWW1032	Z113318584	50020	16/11/2022	260,32	QWW4979	Z113289214	50020	16/11/2022	0,00
QWX2G55	Q139149117	74550	11/11/2022	130,16	QWY1G69	Q139107317	74630	09/11/2022	195,23
QWY2174	Z113343334	50020	16/11/2022	260,32	QXA5H14	Q139114247	74550	09/11/2022	130,16
QXASH14	Q139143537	74550	09/11/2022	130,16	QXB3D23	Q139143837	74630	10/11/2022	195,23
QXB7169	A046519740	76331	15/11/2022	293,47	QXC4868	Q139223707	60503	11/11/2022	0,00
QXF0324	Q139218637	74550	11/11/2022	130,16	QXF1F19	Q139168707	74550	09/11/2022	130,16
QXG0022	A052105065	54521	15/11/2022	195,23	QXG6301	Q139184867	74550	10/11/2022	130,16
QXH3694	Z113280964	50020	16/11/2022	260,32	QXI8F75	Q138861577	74550	09/11/2022	130,16
QXJ3E35	A049316875	57380	11/11/2022	293,47	QXJ9J49	Z113270514	50020	16/11/2022	260,32
QXK0240	Z113292954	50020	16/11/2022	0,00	QXK4967	A022412970	54521	12/11/2022	195,23
QXL2709	A050116566	76251	16/11/2022	293,47	QXL6961	Z113288334	50020	16/11/2022	390,46
QXN3J49	Z113310334	50020	16/11/2022	260,32	QXQ8G14	Q139181677	74550	10/11/2022	130,16
QXR9F29	Z113329144	50020	16/11/2022	260,32	QXT7F79	Z113291524	50020	16/11/2022	260,32
QXX1198	Z113323864	50020	16/11/2022	0,00	QXX7G98	Z113305164	50020	16/11/2022	0,00
QXX7G98	Z113334534	50020	16/11/2022	0,00	QXX7G98	Z113337834	50020	16/11/2022	0,00
QXZ3F27	Z113358954	50020	16/11/2022	260,32	QYC8675	Z113344033	50020	16/11/2022	0,00
QZS6A58	Z113308464	50020	16/11/2022	586,94	RAB0B26	Z113297134	50020	16/11/2022	260,32
RBN7E36	Q139128217	60503	10/11/2022	293,47	RBS8I01	A046519260	55414	11/11/2022	195,23
RCG2A65	Z113319354	50020	16/11/2022	260,32	RCH7A44	Q139219297	74550	11/11/2022	130,16
RCJ3B36	A005678003	55500	16/11/2022	130,16	RCL4A00	Z113341354	50020	16/11/2022	390,46
RCDN471	Z113288224	50020	16/11/2022	586,94	RCS2D24	Z113321144	50020	16/11/2022	586,94
RDV9D13	Z113295814	50020	16/11/2022	390,46	RDW9F82	Q139132617	74550	10/11/2022	130,16
REC3177	A000241995	76331	14/11/2022	293,47	REE7H83	Z113344764	50020	16/11/2022	586,94
RET8B38	Z113309674	50020	16/11/2022	260,32	RETB838	Z113309894	50020	16/11/2022	260,32
RFCD092	Z113355434	50020	16/11/2022	260,32	RFC1B11	Q139096107	74550	09/11/2022	0,00
RFC1B11	Z113274364	50020	16/11/2022	0,00	RFD3F67	Z113297794	50020	16/11/2022	0,00
RFD7A21	Z113324744	50020	16/11/2022	260,32	RFEB892	Z113350814	50020	16/11/2022	586,94
RFFH529	Z113356104	50020	16/11/2022	260,32	RFG6H99	Z113277114	50020	16/11/2022	0,00
RFK2D66	A049111017	76331	16/11/2022	293,47	RFL7I24	A048123003	54521	12/11/2022	195,23
RFL8D04	Z113284264	50020	16/11/2022	260,32	RFM3F20	Z113339044	50020	16/11/2022	0,00
RFNIC57	Z113303074	50020	16/11/2022	260,32	RFO6H26	Z113273924	50020	16/11/2022	0,00

RFP1115	Z113329364	50020	16/11/2022	260,32	RFQ5H61	Z113283714	50020	16/11/2022	260,32
RFR8G91	Z113301424	50020	16/11/2022	260,32	RFT3161	Z113335364	50020	16/11/2022	260,32
RFT3161	Z113354224	50020	16/11/2022	260,32	RFT4C64	Z113355104	50020	16/11/2022	260,32
RFU3A16	A015251258	76331	11/11/2022	293,47	RFV6G08	Z113351144	50020	16/11/2022	260,32
RFW3C04	Q139225017	60503	11/11/2022	293,47	RFY9Y99	A054702664	55500	11/11/2022	130,16
RGB0G25	Q139218087	74550	11/11/2022	130,16	RGB5E13	A049911340	76331	14/11/2022	293,47
RGC2I46	A050912974	55412	11/11/2022	195,23	RGDOG60	Q139102917	74550	09/11/2022	130,16
RGD8B41	Z113356094	50020	16/11/2022	0,00	RGD9J84	A048708761	55412	12/11/2022	0,00
RGP5D90	Q139212697	74550	11/11/2022	130,16	RGP5D90	A006496073	54521	12/11/2022	195,23
RHC1I85	Z113273594	50020	16/11/2022	260,32	RHC3I96	Z113299774	50020	16/11/2022	390,46
RHG9B94	Z113305054	50020	16/11/2022	260,32	RHG0C93	Q139119417	74550	10/11/2022	130,16
RHI0I26	Z113324194	50020	16/11/2022	390,46	RHH3G01	A048917239	55412	14/11/2022	0,00
RHM1H40	Q139131957	74550	10/11/2022	130,16	RHM6B64	Z113297804	50020	16/11/2022	586,94
RHM6B64	Z113313194	50020	16/11/2022	260,32	RHN2A06	Q139218527	74550	11/11/2022	130,16
RHN5B14	Z113291854	50020	16/11/2022	0,00	RHP2J86	Z113316714	50020	16/11/2022	586,94
RHP5E33	Z113296474	50020	16/11/2022	586,94	RHV1E20	Z113323314	50020	16/11/2022	260,32
RHV4A66	Z113358304	50020	16/11/2022						

RTV8H35	Q139100167	74550	09/11/2022	0,00	RTW1175	A003449872	76332	16/11/2022	0,00
RTW3F96	A022012379	51851	14/11/2022	195,23	RTX0J17	A050116418	55412	12/11/2022	0,00
RTX8F27	Z113276014	50020	16/11/2022	260,32	RTY1A94	Z113356314	50020	16/11/2022	586,94
RTY1C85	Z113351694	50020	16/11/2022	0,00	RTY9J37	Q139184207	74550	10/11/2022	130,16
RUA3E63	A002094426	55500	11/11/2022	130,16	RUA8J07	Z113314844	50020	16/11/2022	260,32
RUA8J07	Z113331344	50020	16/11/2022	260,32	RUB0B83	Q139137347	74550	10/11/2022	130,16
RUB6D44	Z113320784	50020	16/11/2022	586,94	RUB8A58	Z113320674	50020	16/11/2022	260,32
RUB8E51	Q139170347	74550	10/11/2022	130,16	RUB9B29	Q139212707	60503	11/11/2022	293,47
RUC0064	Q139123707	74550	10/11/2022	130,16	RUC1D02	Q139101047	60503	09/11/2022	293,47
RUD3B25	Z113300104	50020	16/11/2022	390,46	RUD5E41	Z113308794	50020	16/11/2022	260,32
RUE4C87	Z113300434	50020	16/11/2022	260,32	RUE4D16	Z113342564	50020	16/11/2022	260,32
RUF3I88	A000241979	76332	14/11/2022	293,47	RUF4C42	A004903976	51851	14/11/2022	195,23
RUF9F07	Q139122057	74550	10/11/2022	130,16	RUG2C07	Q139189817	74550	10/11/2022	130,16
RUG5D10	Q139133167	74550	10/11/2022	130,16	RUG9F58	Q139130207	74550	10/11/2022	130,16
RUH3J31	Q139218417	74550	11/11/2022	130,16	RUH6E24	Z113345974	50020	16/11/2022	260,32
RUH6E32	Z113310114	50020	16/11/2022	260,32	RUI1G45	Z113357414	50020	16/11/2022	260,32
RUI2F45	Q139169797	74550	10/11/2022	130,16	RUI6D71	Z113269634	50020	16/11/2022	260,32
RUI8D30	A011239008	76331	11/11/2022	293,47	RUIJ0C84	Q139193777	74550	09/11/2022	130,16
RUIJ2H17	Q139189047	74550	10/11/2022	130,16	RUIJ8B99	Q139104677	74630	09/11/2022	195,23
RUL8F17	Q139132947	74550	10/11/2022	130,16	RUM8C02	Q139123267	60503	10/11/2022	293,47
RUN1F03	Z113324964	50020	16/11/2022	260,32	RUN3C59	A050913121	55412	14/11/2022	195,23
RUN6E19	Z113275684	50020	16/11/2022	260,32	RUO1E21	Z113278654	50020	16/11/2022	586,94
RUO2B62	Z113347074	50020	16/11/2022	260,32	RUO7F17	A002094418	55500	11/11/2022	130,16
RUQ2G69	Z113276234	50020	16/11/2022	260,32	RUR0D38	A054035355	55500	16/11/2022	130,16
RUS6A15	Q139134157	74550	10/11/2022	130,16	RUT2F22	Z113343664	50020	16/11/2022	586,94
RUU0E67	Z113319244	50020	16/11/2022	586,94	RUU9G61	Z113319464	50020	16/11/2022	586,94
RUV4G67	Z113356644	50020	16/11/2022	586,94	RUV5J72	A050707874	55412	12/11/2022	195,23
RUV9B83	Z113355324	50020	16/11/2022	260,32	RUW0F14	Q139140867	74550	10/11/2022	130,16
RUW3A83	Z113312644	50020	16/11/2022	260,32	RUW5C20	Z113352684	50020	16/11/2022	260,32
RUY2C51	Q139108857	60503	09/11/2022	293,47	RUY2E23	A046312887	73662	11/11/2022	130,16
RUY5A07	Q139095767	74550	09/11/2022	130,16	RUZ6G76	Q139090607	74550	09/11/2022	130,16
RVB1E86	Q139192277	74550	09/11/2022	130,16	RVC1G42	A049911137	55412	12/11/2022	195,23
RVC9E92	A001905480	55500	14/11/2022	130,16	RVD1G12	Q139163857	74550	09/11/2022	130,16
RVF4G81	Q139200817	74550	10/11/2022	130,16	RVF9J77	Q139212147	74550	11/11/2022	130,16
RVG7J94	Q139110407	74550	09/11/2022	130,16	RVG7J94	Q139122717	74550	10/11/2022	130,16
RXZ8C94	Z11329594	50020	16/11/2022	260,32	SBY4H12	Z113269524	50020	16/11/2022	260,32
SDP1C05	Z113335744	50020	16/11/2022	586,94	SDQ7D89	A020223402	54521	12/11/2022	195,23
SDT6F36	Z113351364	50020	16/11/2022	260,32	SDW3A79	Q139177277	74550	09/11/2022	130,16
SDW6J43	Q139152527	74550	10/11/2022	130,16	SDW7A99	Q139185307	74550	10/11/2022	130,16
SHB5I14	A010444619	55500	12/11/2022	130,16	SHB5I14	A010444627	58350	12/11/2022	195,23
SHB7H87	Q139182227	74550	10/11/2022	130,16					

FERNANDO DE CAIRES BARBOSA
Secretário Municipal de Transportes

SOCIEDADE DE ECONOMIA MISTA E AUTARQUIAS

CEASA

CENTRAIS DE ABASTECIMENTO DE CAMPINAS S/A

AVISO DE LICITAÇÃO

PREGÃO ELETRÔNICO N.º 017/2022 - PROCESSO SEI N.º CEA-SA.2022.00001110-85 - A CENTRAIS DE ABASTECIMENTO DE CAMPINAS S/A - CEASA/CAMPINAS, torna público que encontra-se aberto o Edital, visando o registro de preços para futura e eventual aquisição de **material de pintura** para a CEASA/Campinas - Início de acolhimento das propostas ocorrerá: às 8h do dia 16/01/2023. - Abertura das propostas ocorrerá: às 8h do dia 26/01/2023. - Início da sessão de disputa de preços ocorrerá: às 9h do dia **26/01/2023**. - O edital completo com todas as orientações e condições para participação encontra-se disponível nos sites: www.licitacoes-e.com.br e www.ceasacampinas.com.br.

VALTER APARECIDO GREVE
DIRETOR PRESIDENTE

AVISO DE ADITAMENTO

PROCESSO SEI N.º CEASA.2021.00000056-33 - 4.º TERMO ADITIVO AO TERMO DE FOMENTO N.º 001/2021 - firmado entre a **CENTRAIS DE ABASTECIMENTO DE CAMPINAS S/A - CEASA CAMPINAS** e o **INSTITUTO DE SOLIDARIEDADE PARA PROGRAMAS DE ALIMENTAÇÃO - ISA - CNPJ: 00.226.287/0001-72 - VALOR:** o valor mensal do contrato passa a ser **R\$ 105.265,00**. **VIGÊNCIA:** iniciando-se em 01/01/2023 e encerrando-se em 31/12/2023. **RATIFICAÇÃO:** Permanecem em vigor e inalteradas todas as demais cláusulas do contrato inicial e demais aditamentos, que não colidirem com este Termo Aditivo.

VALTER APARECIDO GREVE
DIRETOR PRESIDENTE

COHAB

COMPANHIA DE HABITAÇÃO POPULAR DE CAMPINAS

EXTRATO DE CONTRATO

Contrato n.º:3568/23.

Permitente: Companhia de Habitação Popular de Campinas.

Permissão: PROJETO RAÇA CIDADANIA E MOTIVAÇÃO

Objeto: Contrato de Permissão de Uso de Três Box Comerciais - Residencial Olímpia.

Data da Assinatura: 06/01/2023

Prazo de Vigência: 12 meses, de 06/01/2023 a 06/01/2024.

Processo Interno: SEI.COHA.B.2020.00004214-16

Campinas, 09 de janeiro de 2023

LUIS MOKITI YABIKU

Diretor Comercial, Administrativo e Financeiro

FUNDAÇÃO JOSÉ PEDRO DE OLIVEIRA

MATA SANTA GENEBRA - FJPO

COMUNICADO DE CONCURSO PÚBLICO (EDITAL 01/2022)

A Fundação José Pedro de Oliveira COMUNICA o resultado do Exame Médico pré-admissional, realizado pela SAFETY ASSESSORIA E CONSULTORIA EMPRESARIAL LTDA - Segurança e Medicina do Trabalho, do candidato ao cargo público relacionado abaixo:

CARGO	NOME	AV. MÉDICA
PROCURADOR	DANIEL AUGUSTO SIMON	APTO

Campinas, 09 de janeiro de 2023.

APARECIDO SOUZA SANTOS

Presidente da Fundação José Pedro de Oliveira

PORTARIA N.º 01/2023-FJPO

O Exmo. Sr. Presidente da Fundação José Pedro de Oliveira, usando das atribuições de seu cargo e, nos termos do Edital n.º 01/2022, do concurso público homologado em 30 de novembro de 2022, pela presente,

RESOLVE:

Nomear o senhor abaixo relacionado para exercer em caráter efetivo o cargo vago denominado PROCURADOR, junto à Fundação José Pedro de Oliveira:

- DANIEL AUGUSTO SIMON

Campinas, 09 de janeiro de 2023

APARECIDO SOUZA SANTOS

Presidente da Fundação José Pedro de Oliveira

PORTARIA N.º 02/2023 - FJPO

O Excelentíssimo Senhor Presidente da Fundação José Pedro de Oliveira, usando das atribuições de seu cargo e, de acordo com o processo SEI FJPO.2023.00000013-10, pelo presente,

RESOLVE,

Exonerar, a pedido, a partir de 10/01/2023, o Sr. NILSON LOPES VIEIRA, matrícula n.º 40-0, do cargo de ASSESSOR EXECUTIVO, junto ao Departamento de Administração, Finanças e Supervisão Geral, da Fundação José Pedro de Oliveira.

PUBLIQUE-SE.

CUMPRE-SE.

Campinas, 09 de janeiro de 2023

APARECIDO SOUZA SANTOS

Presidente da Fundação José Pedro de Oliveira

REDE MÁRIO GATTI

REDE MÁRIO GATTI

PORTARIA N.º 03/2023

O Presidente da Rede Municipal Dr. Mário Gatti de Urgência. Emergência e Hospitalar, no uso de suas atribuições legais, DETERMINA:

Art. 1.º. Nomear os seguintes servidores, eleitos titulares e suplentes, para compor Comissão de Ética de Enfermagem junto ao Hospital Municipal Dr. Mário Gatti

Titulares Enfermeiros:

Daiana Carla Zago Ferreira - COREN 245.070

Karla Cristina de Almeida Oliveira - COREN 343.883

Alcione Aragoso Silvestre - COREN 195.534

Fernando Giovanelli do Nascimento - COREN 141.243

Maria Fernanda Simiele Beck - COREN 365.427

Priscila Margarida Gonçalves - COREN 310.937

Titulares Técnicos e Auxiliares de Enfermagem:

Thiago Ferreira da Silva - COREN 929.420

Gabriella Baroni Vias - COREN 749.651

Edina Aparecida Silva dos Santos - COREN 605.019

Claudia Regina Stephan Silva - COREN 138.738

Maria Santana Padovani - COREN 455.595

Membros Suplentes:

Darlene Suellen Antero Travagim de Toledo - COREN 395442

Elianne Babenko - COREN 452818

Maria Adriana Mendes Merino - COREN 442599

Art. 2.º. A presente portaria entra em vigor na data de sua publicação, não produzindo efeitos pecuniários, revogadas as disposições em contrário.

Campinas, 09 de janeiro de 2023

DR. CARLOS HENRIQUE M. ARCA

Diretor Presidente em Exercício

EXTRATO

TERMO DE ADITAMENTO

Protocolo n.º: HMMG.2021.00001057-78. **Modalidade:** Pregão Eletrônico n.º 225/2021. **Objeto do Contrato:** Contratação de empresa para recarga de extintores de

incêndio e teste hidrostático em extintores e mangueiras de incêndio para as unidades da Rede Mário Gatti. **Termo de Aditamento:** H00001/2023. **Contratada:** GIACOMO RESENDE SEOLIN-ME. **CNPJ:** 21.205.134/0001-19. **Aditamento:** Fica prorrogada a vigência do contrato por **12 (doze) meses**, a partir de **10/03/2023**. **Valor do Contrato Atualizado:** R\$ 17.800,00. **Assinatura:** 09/01/2023

Protocolo n°: HMMG.2021.00001650-88. **Modalidade:** ARTIGO 25, I. **Objeto do Contrato:** Contratação de empresa especializada na prestação de serviços de manutenção preventiva e corretiva com fornecimento total de peças em equipamentos de RX da marca Politécnica, instalados no Hospital Municipal Dr. Mário Gatti, unidade integrante da Rede Mário Gatti. **Termo de Aditamento:** H00007/2023. **Contratada:** MEHTRON COM E MANUT EQTS MÉDICO HOSPITALARES LTDA. **CNPJ:** 61.780.318/0001-27. **Aditamento:** Fica prorrogada a vigência do contrato por **12 (doze) meses**, a partir de **16/02/2023**. **Valor do Contrato Atualizado:** R\$ 103.380,00. **Assinatura:** 09/01/2023.

Campinas, 09 de janeiro de 2023

HENRIQUE MILHINA MOREIRA
Diretor Administrativo
DR CARLOS HENRIQUE MAMUD ARCA
Diretor Presidente em exercício

DECISÃO DE IMPUGNAÇÃO

HMMG.2022.00001468-90

Pregão Eletrônico: 270/2022

Objeto: Registro de Preços de materiais para realização de cirurgia LAPAROSCÓPICA (Endogrampeador, pinça e outros).

A vista das informações contidas no presente protocolo, em especial do parecer jurídico doc.7169813, que acolho integralmente por seus próprios fundamentos, **CONHEÇO** a Impugnação interposta pela empresa **OLTRAMED COMERCIO DE PRODUTOS MÉDICOS LTDA** e, no mérito **NEGO PROVIMENTO**. Publique-se.

Os autos do processo estarão com vista franqueada aos interessados, no Hospital Municipal Dr. Mário Gatti, localizado na Avenida das Amoreiras, n° 233 - 1º andar do Complexo Administrativo, CEP: 13036-225, Parque Itália, em Campinas/SP, nos horários das 08h00 às 12h00 e das 13h00 às 17h00. Ao Setor de Pregão para prosseguimento.

Campinas, 09 de janeiro de 2023

HENRIQUE MILHINA MOREIRA
Diretor Administrativo

RATIFICAÇÃO

HMMG.2022.00002404-89

Assunto: Contratação de empresa para fornecimento de próteses total de quadril por 6 meses

Diante dos elementos constantes no presente protocolado, e à vista das manifestações precedentes, bem como do parecer da Procuradoria Jurídica doc.7162324, que não apresenta óbices à pretensão,

RATIFICO

1 - A contratação emergencial da empresa Vincula Indústria, Comércio, Importação e Exportação de Implantes S.A., CNPJ01.025.974/0004-35, para fornecimento de próteses total de quadril, pelo período de 6 (seis) meses, com fulcro inciso IV, artigo 24 da Lei Federal n° 8666/93;

2 - A despesa decorrente no valor total de R\$ 111.985,91 (cento e onze mil novecentos e oitenta e cinco reais e noventa e cinco centavos).

Campinas, 09 de janeiro de 2023

DR CARLOS HENRIQUE MAMUD ARCA
Diretor Presidente em exercício

IMA

INFORMÁTICA DE MUNICÍPIOS ASSOCIADOS S/A - IMA

COMUNICADO

Concurso Público IMA 001/2022

Comunicamos à candidata **Beatriz Pereira de Silva** sua **desclassificação no Concurso Público IMA 001/2022**, para o cargo Assistente I - Atendimento e Informações | Teleatendimento, por não se apresentar no prazo estabelecido no item 16.1.5 do Edital de Abertura do Concurso Público.

Campinas, 09 de janeiro de 2023

GERÊNCIA DE RECURSOS HUMANOS

CONVOCAÇÃO

Concurso Público IMA 001/2022

CONVOCAMOS as candidatas abaixo a comparecerem no **prazo máximo** de 10 dias corridos, a contar da data da publicação desta convocação, na Informática de Municípios Associados S/A - IMA, situada à Rua Benedito de Campos, n° 853 - Jardim do Trevo - Campinas/SP, para tratarem das suas admissões ao cargo **Assistente I - Atendimento e Informações | Teleatendimento**, para o qual foram aprovadas e classificadas no Concurso Público IMA 001/2022 desta empresa, sob pena de ser entendido o não comparecimento no prazo determinado como desistência da vaga.

1 - **Jacqueline Silva Afonso Carvalho** - Cota Negros, portadora do RG: **28.086.262-3**, classificada em **24º** lugar.

2 - **Bruna Letícia da Silva Santos**, portadora do RG: **53.124.060-5**, classificada em **19º** lugar.

3 - **Guilherme Ramos Bonafé**, portador do RG: **39.468.051-0**, classificado em **20º** lugar.

Campinas, 09 de janeiro de 2023

GERÊNCIA DE RECURSOS HUMANOS

SANASA

SOCIEDADE DE ABASTECIMENTO DE ÁGUA E SANEAMENTO - SANASA

AVISO DE LICITAÇÕES

Pregão Eletrônico n. 361/2022 - REABERTURA DE PRAZO - Objeto: Fornecimento de válvulas borboleta e de retenção portinhola (obturador). Fica reaberto o prazo para recebimento das propostas até às 8h do dia 24.01.2023 e início da disputa de preços dia 24/01/2023 às 9h.

Pregão Eletrônico n. 371/2022 - Objeto: Fornecimento de um analisador de materiais tipo espectrômetro portátil. Recebimento das propostas até às 8h do dia 25/01/2023 e início da disputa de preços dia 25/01/2023 às 9h.

Pregão Eletrônico n. 383/2022 - Objeto: Fornecimento de barras, tarugos e cantoneiras. Recebimento das propostas até às 8h do dia 23/01/2023 e início da disputa de preços dia 23/01/2023 às 9h.

As informações dos dados para acesso e os editais poderão ser obtidos nos sites www.licitacoes-e.com.br e www.sanasa.com.br.

GERÊNCIA DE COMPRAS E LICITAÇÕES

CORONAVÍRUS

DICAS DE PREVENÇÃO NO AMBIENTE DE TRABALHO



USE MÁSCARA

PARA SUA PROTEÇÃO E A DE QUEM ESTÁ AO SEU LADO.



HIGIENIZE SUPERFÍCIES E OBJETOS

MESAS, TELEFONES E TECLADOS, VÁRIAS VEZES AO DIA.



LAVE AS MÃOS

FREQUENTEMENTE, COM ÁGUA E SABÃO, POR NO MÍNIMO 20 SEGUNDOS.



USE ÁLCOOL EM GEL 70%

TENHA SEMPRE PERTO DE VOCÊ E DESINFETE SUAS MÃOS.



CUBRA NARIZ E BOCA AO TOSSIR OU ESPIRRAR

USE A PARTE INTERNA DO BRAÇO OU LENÇO DE PAPEL E DESCARTE IMEDIATAMENTE.



MANTENHA O AMBIENTE BEM VENTILADO

SEMPRE QUE POSSÍVEL, ABRA PORTAS E JANELAS PARA CIRCULAÇÃO DE AR.

INFORMAÇÕES: CORONAVIRUS.CAMPINAS.SP.GOV.BR

A AÇÃO PROTEGE,
A UNIÃO FORTALECE.
JUNTOS, VAMOS SUPERAR.



PREFEITURA DE
CAMPINAS