

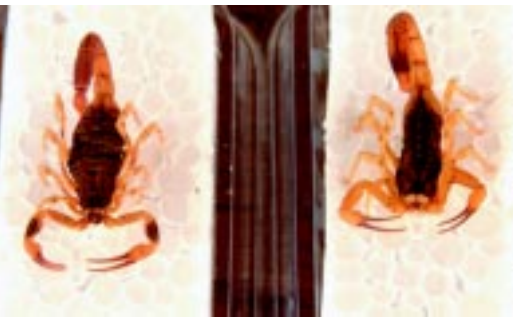

## Saúde combate escorpões em bairros

Valéria Abras



Ataque começa em duas áreas de risco da região Sudoeste

**PÁGINA 5**

## Cooperativa muda vida de ex-catadora

Valéria Abras



A ex-catadora Maria Divina Serafim (foto) diz que agora pode pensar no futuro

**PÁGINA 3**

# Coleta de lixo e entulho atinge 710 toneladas diárias em Campinas

Valéria Abras



**Macquinho.** O Museu de Arte Contemporânea de Campinas (MACC) inaugura hoje a exposição "Delicadeza Revisitada" para comemorar o primeiro aniversário do projeto Ação Comunitária do MACC, o Macquinho.

**PÁGINA 16**

Campinas recolhe por dia cerca de 710 toneladas de lixo orgânico, seletivo, galhos e entulhos, de acordo com os últimos números divulgados pelo Departamento de Limpeza Urbana (DLU). Este volume corresponde a 3,6 mil viagens de caminhão. O material reciclável é enviado para as seis cooperativas de trabalhadores, criadas pela Secretaria Municipal de Desenvolvimento Econômico e Trabalho

**PÁGINA 3**

Arquivo-PMC/Valéria Abras



Criança é atendida no Mário Gatti

### Busca por PS aumenta 20% com estiagem

**PÁGINA 2**

## Figueira cinquentenária vai abaixo

A figueira localizada nas proximidades do cruzamento da rua Paula Bueno com a Orosimbo Maia teve parte do tronco queimado por vândalos e os esforços para salvá-la foram inúteis. A área foi isolada para que técnicos façam o trabalho de derrubada.

**PÁGINA 2**

Valéria Abras



Área foi isolada para técnicos realizarem a derrubada

## Criado grupo para estudar novo ISSQN

**PÁGINA 4**

## Conheça a diversidade em Campinas

**PÁGINA 16**

## Vistoria de escolares acaba hoje

**PÁGINA 2**

## PODER EXECUTIVO

### GABINETE DA PREFEITA

#### EXPEDIENTE DESPACHADO PELA EXM.ª SRA. PREFEITA MUNICIPAL

*Em, 30 de julho de 2003*

##### De SEC.SAÚDE – Prot.16054/02

Ante a solicitação da Secretaria de Saúde (fls. 135-140), e considerando ainda, as demais informações existentes neste protocolado, acolho os pareceres lançados aos autos pela Secretaria de Assuntos Jurídicos e da Cidadania (fls. 141 – 149), no sentido de que se reconheça o débito. Assim sendo, defiro seja liquidado o valor devido, no importe de R\$ 4.619,88 (Quatro mil, seiscentos e dezanove reais e oitenta e oito centavos), a título de indenização, referente aos aluguéis do período de 15 de maio a 01 de junho de 2003, conforme manifestação de fls. 137 – 138. Na mesma esteira, autorizo a renovação do contrato de locação, pelo prazo de doze meses, a partir de 02/06/03, à razão de R\$ 7.700,00 ( Sete mil e setecentos reais ) mensais, perfazendo a despesa global de R\$ 92.400,00 (Noventa e dois mil e quatrocentos reais ).

À SMS e à SMAJC para as demais providências.

##### De SEC. SAÚDE – Prot. 43.901/01

Nos exatos termos das manifestações do Departamento de Processos Disciplinares e Investigatórios e da Secretaria de Assuntos Jurídicos e da Cidadania de fls. 38 – 41, e considerando ainda, a natureza dos fatos descritos, bem como as conclusões deste processo, AUTORIZO a aplicação da penalidade de demissão à servidora pública municipal matrícula n.º 28.278-2, por violação do artigo 184, inciso I c.c o art. 198, parágrafo primeiro, ambos da Lei Municipal n.º 1.399/55. A SMAJC/DPDI, para as demais providências.

##### De Sociedade Recreativa e Beneficente Unidos pela Vitória – Prot.47.983/02

Ante o teor das informações lançadas neste protocolado, inclusive, os pareceres da Secretaria de Assuntos Jurídicos e da Cidadania de fls. 40/44, Autorizo a revogação do Decreto Municipal n.º 3.108/68, bem como a abertura de procedimento de adoção de praça pela entidade interessada.

##### De Sec. de Administração – Prot. 54.490/01

A vista a solicitação de fls. 190, do Termo de Recebimento Definitivo da Obra, juntado às fls. 195/196, bem como dos pareceres de fls. 198-202 da Secretaria de Assuntos Jurídicos e da Cidadania, que indicam a necessidade e a ausência de impedimentos legais, AUTORIZO a devolução de Caução prestada pela empresa Sidarta Engenharia e Indústria Ltda, através de Carta-Fiança n.º 061142 (fls. 133).

À Secretaria de Finanças, para providências, inclusive, certificar a empresa para retirada da garantia em questão, através de representante legal, devidamente credenciado, que deverá apresentar o comprovante original do recolhimento.

##### De Irene Juliano – Prot. 03/10/21236 PG

Nos exatos termos das manifestações da Secretaria Municipal de Assuntos Jurídicos e da Cidadania de fls.33 – 38, defiro o pedido de ressarcimento, autorizando o pagamento do valor de R\$ 471,37 ( Quatrocentos e setenta e um reais e trinta e sete centavos) conforme cálculo apresentado na fl. 32, em atendimento aos preceitos da Ordem de Serviço n.º 580/99. A SMAJC/DPDI, para as demais providências enumeradas às fls.37/verso, inclusive, ciência à interessada.

##### De Sec. Obras e Projetos – Prot.31.512/02

Nos exatos termos das manifestações do Departamento de Processos Disciplinares Investigatórios e da Secretaria de Assuntos Jurídicos e da Cidadania de fls. 35 – 39, e considerando ainda, a natureza dos fatos descritos, bem como as conclusões deste processo, AUTORIZO a aplicação da penalidade de demissão ao servidor público municipal matrícula n.º 67.515-6, nos termos do artigo 198, inciso II, e §§ 1º e 2º da Lei Municipal n.º 1.399/55. A SMAJ/DPDI, para as demais providências.

##### De Thierry Fonseca Mota Fagundes – Prot. 03/10/ 26.736/PG

Nos exatos termos das manifestações da Secretaria Municipal de Assuntos Jurídicos e da Cidadania de fls. 14 – 19, defiro o pedido de ressarcimento, autorizando o pagamento do valor de R\$ 431,86 ( Quatrocentos e trinta e um reais e oitenta e seis centavos), conforme cálculo apresentado na fl. 17 em atendimento aos preceitos da Ordem de Serviço n.º 580/99. A SMAJC/DPDI, para as providências decorrentes, inclusive, ciência ao interessado.

##### De Valdemir Paulo da Silva – Prot. 03/10/17.382PG

Nos exatos termos das manifestações da Secretaria Municipal de Assuntos Jurídicos e da Cidadania de fls. 10 – 13, indefiro o pedido de ressarcimento, vez que não restou demonstrado o nexo causal entre o dano sofrido pelo requerente e as atividades da Municipalidade, restando descaracterizada qualquer responsabilidade.

## LICITAÇÕES E CONTRATOS

#### EXPEDIENTE DESPACHADO PELA SRA SECRETÁRIA DE ADMINISTRAÇÃO

*Em 29 de julho de 2003*

**Prot.:** 10/17.675/2002

**Int.:** SMSPCAR

**Ref.:** Concorrência n.º 054/2002

**Objeto:** Registro de Preços de hora/dia trabalhada para a prestação de serviços de terraplenagem, escavação, pavimentação e transporte com equipamentos, máquinas, caminhões, com operadores/motoristas devidamente habilitados, predominantemente nos Departamentos de Serviços Públicos, de Limpeza Urbana e de Parques e Jardins (Região 1).

Diante dos elementos constantes no presente protocolado e ao disposto no Art. 3º inciso II, do Decreto Municipal n.º 14.217/03, AUTORIZO, com fulcro nas Atas de Registro de Preços abaixo, a despesa no valor total de R\$299.993,26 (duzentos e noventa e nove mil, novecentos e noventa e três reais e vinte e seis centavos), a favor das empresas abaixo relacionadas:

- **COTESCAR Cooperativa de Trabalho e Serviços em Transporte de Campinas e Região**, no valor de R\$14.998,50 (quatorze mil, novecentos e noventa e oito reais e cinquenta centavos), para a prestação de serviço do item 17, Ata n.º 155/2003;

- **Sérgio Bagatin – ME**, no valor de R\$9.250,00 (nove mil, duzentos e cinquenta reais), para a prestação de serviço do item 22, Ata n.º 156/2003;

- **Sobreloc – Saneamento, Obras e Locações Ltda.**, no valor de R\$67.883,55 (sessenta e sete mil, oitocentos e oitenta e três reais e cinquenta e cinco centavos), para a prestação de serviço dos itens 06, 19 e 23, Ata n.º 157/2003;

- **S.P.L. Transportes e Terraplenagem Ltda.**, no valor de R\$15.374,61 (quinze mil, trezentos e setenta e quatro reais e sessenta e um centavos), para a prestação de serviço do item 11, Ata n.º 158/2003;

- **Comercial Agrícola Converd e Prestação de Serviços Ltda.**, no valor de R\$38.250,00 (trinta e oito mil, duzentos e cinquenta reais), para a prestação de serviço dos itens 16, 20 e 21, Atas n.º 152/2003 e 245/2003;

- **Schunck Terraplenagem e Transportes Ltda.**, no valor de R\$ 71.900,00 (setenta e um mil e novecentos reais), para a prestação de serviço dos itens 01, 12, 13 e 15, Atas n.º 154/2003 e 246/2003;

- **D. de Oliveira Jesus Transportes – ME**, no valor de R\$82.336,60 (oitenta e dois mil, trezentos e trinta e seis reais e sessenta centavos), para a prestação de serviço dos itens 03, 04, 07, 09 e 18, Ata n.º 153/2003.

À Secretaria de Finanças para a emissão das notas de empenho e, a seguir, a SMSP para o

## ÍNDICE

GABINETE DA PREFEITA .....	6
LICITAÇÕES E CONTRATOS.....	6
SECRETARIA DE ASSISTÊNCIA SOCIAL.....	6
SECRETARIA DE ASSUNTOS JURÍDICOS .....	6
SECRETARIA DE CULTURA.....	6
SECRETARIA DE EDUCAÇÃO .....	7
SECRETARIA DE FINANÇAS.....	8
SECRETARIA DE OBRAS .....	8
SECRETARIA DE RECURSOS HUMANOS.....	10
SECRETARIA DE SAÚDE.....	10
SECRETARIA DE TRANSPORTES.....	10
CEASA .....	12
SANASA.....	13
SETEC .....	13
DIVERSOS.....	13

gerenciamento e emissão das ordens de fornecimento às empresas.

**MARIA TEREZA DOMINGUES**

Secretária de Administração

#### EXPEDIENTE DESPACHADO PELA SRA SECRETÁRIA DE ADMINISTRAÇÃO

*Em 30 de julho de 2003*

**Processo Administrativo:** n.º 03/10/14.222

**Interessado:** Secretaria Municipal de Saúde

**Referente:** Tomada de Preços n.º 040/03

**Objeto:** Contratação de empresa seguradora para realização de seguro de 45 (quarenta e cinco) veículos de diversas marcas.

#### HOMOLOGAÇÃO, ADJUDICAÇÃO E AUTORIZAÇÃO DE DESPESA

Em face dos elementos constantes no presente protocolado, e ao disposto no art. 43, inciso VI da Lei Federal n.º 8.666/93, combinado com o art. 3º inciso II, do Decreto Municipal n.º 14.217/03, **HOMOLOGO** a Tomada de Preços n.º 040/03, referente a contratação de empresa seguradora para a realização de seguro de 45 (quarenta e cinco) veículos de diversas marcas, **ADJUDICO** seu objeto à empresa ITAÚ SEGUROS S.A. e **AUTORIZO** a despesa a seu favor no valor global de R\$135.534,11 (cento e trinta e cinco mil, quinhentos e trinta e quatro reais e onze centavos), para pagamento do prêmio dos seguros dos 45 veículos, e o valor estimado de R\$15.000,00 (quinze mil reais), a favor da Oficina Indiana Funilaria e Pintura Ltda., oficina credenciada junto à licitante vencedora, para pagamento de eventuais franquias, no caso de sinistros.

Publique-se na forma da lei. Encaminhe-se:

**1** – ao Departamento de Planejamento Controle e Custos, para anotações;

**2** – à Secretaria Municipal de Finanças, para emissão das notas de empenho;

**3** – à Secretaria Municipal de Assuntos Jurídicos e da Cidadania para lavratura do Termo de Contrato, e

**4** - à Secretaria Municipal de Saúde, para as demais providências.

**MARIA TEREZA DOMINGUES**

Secretária Municipal de Administração

## SECRETARIA DE ASSISTÊNCIA SOCIAL

SECRETARIA MUNICIPAL DE ASSISTÊNCIA SOCIAL

#### CONSELHO MUNICIPAL DO IDOSO - CAMPINAS

#### EDITAL DE CONVOCAÇÃO

##### REUNIÃO ORDINÁRIA: 06/08/03 - AS 14:30 HORAS

A Presidente do Conselho Municipal do Idoso **CONVOCA** pelo presente Edital, os Conselheiros (as) Titulares e Suplentes do Poder Público e, Sociedade civil, para a REUNIÃO ORDINÁRIA para o dia 06 de agosto de 2.003 às 14.30 horas na Casa dos Conselhos à Rua Ferreira Penteado, 1.331 Centro, para discutirem e deliberarem a seguinte pauta.

##### 01 - Apresentação de trabalhos em andamento do CMI

- Secretaria de Saúde - Normatização das Casas de Repouso

- EMDEC - Programa de Sensibilização das Leis de Direito ao Idoso

- Programa para comissões - abertura para participação de novos membros

- Lançamento de Comissão Organizadora para próximo Fórum - Região Leste

- Comissão Organizadora para comemoração do mês do Idoso (outubro/2003)

##### 02 - Apresentação de novos membros do CMI:

- Da Secretaria de Saúde, substituindo Dra. Jane Márcia Moura Rocha Lima, representante titular desta Secretaria neste Conselho para a pessoa da - Dra. Márcia Auxiliadora Zanin.

- E do Gabinete da Prefeita, substituindo a Suplente Maria de Lourdes Azevedo Surian para a pessoa do Sr. Júlio Figueiredo

##### 03 - Modificações Estatutárias

Campinas, 30 de julho de 2003

**ESTHER MONTEIRO CRUZ CARDOSO**

Presidente CMI - Campinas

(31/07, 01 e 02/07)

## SECRETARIA DE ASSUNTOS JURÍDICOS

SECRETARIA MUNICIPAL DE ASSUNTOS JURÍDICOS E DA CIDADANIA

#### NOTIFICAÇÃO ADMINISTRATIVA Nº 1017/03

O Presidente da Comissão de Processos Administrativos **NOTIFICA** o servidor matrícula n.º 90.756 a comparecer a audiência de Interrogatório que se realizará no **dia 14/08/03 às 11:00 horas**, no Departamento de Processos Disciplinares e Investigatórios, sito na Avenida Anchieta n.º 200, 14º andar - Centro - Campinas (SP).

Fica também **notificado**, para acompanhar, na condição de indiciado toda a instrução processual relativa ao Processo Administrativo n.º 53/02, oriunda do Protocolado n.º 12.452/99 nos termos do artigo 213 do Estatuto dos Servidores Públicos de Campinas, podendo se fazer acompanhar por advogado, requerer quaisquer provas do seu interesse, bem como para acompanhar, **se quiser** o depoimento que deverá ser prestado pela servidora matrícula n.º 103.964 a ser realizado no dia **14/08/03 às 10:00 horas**.

Campinas, 28 de julho de 2003.

**ANTONIO ARIVALDO DA CRUZ JÚNIOR**

Presidente da Comissão

## SECRETARIA E CULTURA

SECRETARIA MUNICIPAL DE CULTURA, ESPORTES E TURISMO

#### CONSELHO DE DEFESA DO PATRIMÔNIO CULTURAL DE CAMPINAS - CONDEPACC

#### RETIFICAÇÃO DA RESOLUÇÃO Nº 011/92 DE 29/09/1992

*A Resolução n.º 11 de 29 de setembro de 1992, que dispõe sobre o tombamento da Mata Santa Genebra e sobre a regulamentação de sua área envoltória, deverá ser corrigida com a seguinte redação da poligonal do bem tombado em seu artigo 1º;*

“Partindo do ponto n.º 01, segue em linha reta, numa distancia de 226,22 metros, rumo 29°21’58’’NE, onde encontra o ponto n.º 02; segue em linha reta, numa distancia de 522,02metros, rumo 29°19’28’’NE, onde encontra o ponto n.º 03, deflete à direita seguindo em linha reta numa distância de 75,16 metros, rumo 42°17’47’’NE, onde encontra o ponto n.º 04, segue em linha reta, numa distância de 87,37 metros, rumo 25°35’49’’NE, onde encontra o ponto n.º 05, segue em linha reta, numa distância de 146,13 metros, rumo 28°05’14’’NE, onde encontra o ponto n.º 06, segue em linha reta numa distância de 118,19metros, rumo 31°07’21’’NE, onde encontra o ponto n.º 07, deflete à direita, seguindo em linha reta numa distância de 13,78 metros rumo 89°02’25’’ NE, onde encontra o ponto n.º 08, segue em linha reta, numa distância de 60,03 metros, rumo 57°57’01’’, onde encontra o ponto n.º 09, segue em linha reta, numa distância de 136,32 metros, rumo 53°08’59’’SE, onde encontro o ponto n.º 10, segue linha reta, numa distância de 195,74 metros, rumo 57°22’32’’SE, onde encontra o ponto n.º 11, segue em linha reta, numa distância de 59,34 metros, rumo 51°48’25’’SE, onde encontra o ponto n.º 12, segue em linha reta, numa distancia de 59,76 metros, rumo

55°33'37''SE, onde encontra o ponto n° 13; segue em linha reta, numa distancia de 121,70 metros, rumo 56°24'29''SE, onde encontra o ponto n° 14, segue em linha reta numa distancia de 119,98 metros, rumo 58°27'09''SE, onde encontra o ponto n° 15, segue em linha reta, numa distancia de 271,26 metros, rumo 56°57'40''SE, onde encontra o ponto n° 16, segue em linha reta, numa distancia de 30,03 metros, rumo 54°38'01''NE, onde encontra o ponto n° 17, segue em linha reta numa distancia de 59,66 metros, rumo 59°27'17''SE, onde encontra o ponto n° 18, segue em linha reta numa distancia de 60,03 metros rumo 53°32'50'' SE, onde encontra o ponto n° 19, segue em linha reta, numa distancia de 134,66 metros, rumo 59°15'30''SE, onde encontra o ponto n° 20, deflete à esquerda, seguindo em linha reta, numa distancia de 45,46 metros, rumo 68°03'16''SE, onde encontra o ponto n° 21, deflete à direita seguindo em linha reta, numa distancia de 34,05 metros, rumo 60°17'09''SE, onde encontra o ponto n° 22, deflete à direita, seguindo em linha reta, numa distancia de 55,75 metros, rumo 41°57'43''SE, onde encontra o ponto n° 23, segue em linha reta numa distancia de 29,37 metros, rumo 34°01'42''SE, onde encontra o ponto n° 24, segue em linha reta numa distancia de 145,83 metros rumo 34°58'45'' SE, onde encontra o ponto n° 25, segue em linha reta, numa distancia de 60,13 metros, rumo 33°18'20''SE, onde encontra o ponto n° 26, segue em linha reta, numa distancia de 29,78 metros, rumo 37°19'26''SE, onde encontra o ponto n° 27, deflete à esquerda seguindo em linha reta, numa distancia de 32,64 metros, rumo 41°59'43''SE, onde encontra o ponto n° 28, deflete à esquerda, seguindo em linha reta, numa distancia de 61,89 metros, rumo 49°59'12''SE, onde encontra o ponto n° 29, deflete à direita, seguindo em linha reta, numa distancia de 29,60 metros, rumo 44°22'20''SE, onde encontra o ponto n° 30; deflete à direita, seguindo em linha reta, numa distancia de 30,45 metros, rumo 40°11'26''SE, onde encontra o ponto n° 31, deflete à direita, seguindo em linha reta numa distancia de 29,48 metros, rumo 35°32'58''SE, onde encontra o ponto n° 32, deflete à direita, seguindo em linha reta, numa distancia de 30,53 metros, rumo 28°55'55''SE, onde encontra o ponto n° 33, deflete à direita, seguindo em linha reta, numa distancia de 94,01 metros, rumo 25°33'02''NE, onde encontra o ponto n° 34, deflete à direita, seguindo em linha reta numa distancia de 61,40 metros, rumo 36°07'24''SE, onde encontra o ponto n° 35, segue em linha reta numa distancia de 12,40 metros rumo 42°53'22'' SE, onde encontra o ponto n° 36, segue em linha reta, numa distancia de 10,37 metros, rumo 16°05'25''SE, onde encontra o ponto n° 37, deflete à direita, seguindo em linha reta, numa distancia de 9,79 metros, rumo 04°00'01''SE, onde encontra o ponto n° 38, deflete à direita seguindo em linha reta, numa distancia de 21,67 metros, rumo 25°1'33''SW, onde encontra o ponto n° 39, deflete à direita, seguindo em linha reta, numa distancia de 53,53 metros, rumo 34°25'36''SW, onde encontra o ponto n° 40, deflete à esquerda, seguindo em linha reta, numa distancia de 68,08 metros, rumo 27°33'08''SE, onde encontra o ponto n° 41; deflete à direita, seguindo em linha reta, numa distancia de 98,40 metros, rumo 38°57'27''SW, onde encontra o ponto n° 42, deflete à esquerda, seguindo em linha reta numa distancia de 345,33 metros, rumo 00°31'02''SW, onde encontra o ponto n° 43, deflete à esquerda, seguindo em linha reta, numa distancia de 53,25 metros, rumo 44°39'10''SE, onde encontra o ponto n° 44 deflete à direita, seguindo em linha reta, numa distancia de 49,01 metros, rumo 49°50'08''SW, onde encontra o ponto n° 45, deflete à esquerda, seguindo em linha reta numa distancia de 266,12 metros, rumo 00°12'36''SE, onde encontra o ponto n° 46, segue em linha reta numa distancia de 62,03 metros rumo 03°38'47'' SW, onde encontra o ponto n° 47, deflete à direita, seguindo em linha reta, numa distancia de 9,67 metros, rumo 46°21'22''NW, onde encontra o ponto n° 48, deflete à esquerda, seguindo em linha reta, numa distancia de 407,06 metros, rumo 00°12'05''SE, onde encontra o ponto n° 49, deflete à esquerda, seguindo em linha reta, numa distancia de 144,55 metros, rumo 40°26'27''SE, onde encontra

à esquerda, seguindo em linha reta, numa distancia de 531,59 metros, rumo 47°57'33''NW, onde encontra o ponto n° 58, deflete à direita, seguindo em linha reta, numa distancia de 118,76 metros, rumo 45°13'21''NW, onde encontra o ponto n° 59, deflete à direita, seguindo em linha reta, numa distancia de 69,54 metros, rumo 41°35'22''NW, onde encontra o ponto n° 60, deflete à direita, seguindo em linha reta, numa distancia de 78,51 metros, rumo 34°15'19''NW, onde encontra o ponto n° 61, deflete à direita, seguindo em linha reta, numa distancia de 37,56 metros, rumo 33°41'38''NE, onde encontra o ponto n° 62, deflete à esquerda, seguindo em linha reta, numa distancia de 13,71 metros, rumo 10°10'19''NE, onde encontra o ponto n° 63; deflete à esquerda, seguindo em linha reta, numa distancia de 24,53 metros, rumo 25°09'58'' NW, onde encontra o ponto n° 64, deflete à esquerda, seguindo em linha reta numa distancia de 64,45 metros, rumo 38°17'15'' NW, onde encontra o ponto n° 65, deflete à esquerda, seguindo em linha reta, numa distancia de 90,79 metros, rumo 57°26'44''NW, onde encontra o ponto n° 66 deflete à esquerda, seguindo em linha reta, numa distancia de 86,48 metros, rumo 15°51'26''NW, onde encontra o ponto n° 67, deflete à direita, seguindo em linha reta numa distancia de 18,14 metros, rumo 05°23'45''NW, onde encontra o ponto n° 68, deflete à direita, seguindo em linha reta, numa distancia de 255,48 metros, rumo 05°31'00''NE, onde encontra o ponto n° 69, segue em linha reta, numa distancia de 59,62 metros, rumo 09°06'53''NE, onde encontra o ponto n° 70, deflete à direita, seguindo em linha reta, numa distancia de 55,50 metros, rumo 26°53'35''NE, onde encontra o ponto n° 71, deflete à esquerda, seguindo em linha reta, numa distancia de 41,69 metros, rumo 34°37'24''NW, onde encontra o ponto n° 72, deflete à esquerda, seguindo em linha reta, numa distancia de 35,95 metros, rumo 49°38'48''NW, onde encontra o ponto n° 73, deflete à direita, seguindo em linha reta, numa distancia de 52,58 metros, rumo 02°16'08''NE, onde encontra o ponto n° 74, deflete à esquerda, seguindo em linha reta, numa distancia de 17,86 metros, rumo 30°05'40'' NW, onde encontra o ponto n° 75; deflete à esquerda, seguindo em linha reta, numa distancia de 23,76 metros, rumo 42°20'34'' NW, onde encontra o ponto n° 76, deflete à esquerda, seguindo em linha reta numa distancia de 77,71 metros, rumo 51°41'01'' NW, onde encontra o ponto n° 77, deflete à direita, seguindo em linha reta, numa distancia de 18,13 metros, rumo 42°11'04''NW, onde encontra o ponto n° 78 deflete à direita, seguindo em linha reta, numa distancia de 68,88 metros, rumo 35°45'18''NW, onde encontra o ponto n° 79, deflete à esquerda, seguindo em linha reta numa distancia de 29,61 metros, rumo 41°25'25''NW, onde encontra o ponto n° 80, deflete à esquerda, seguindo em linha reta, numa distancia de 29,29 metros, rumo 60°11'46''NW, onde encontra o ponto n° 81, deflete à esquerda, seguindo em linha reta, numa distancia de 88,13 metros, rumo 70°00'46''NW, onde encontra o ponto n° 82, deflete à esquerda, seguindo em linha reta, numa distancia de 15,74 metros, rumo 74°00'11''SW, onde encontra o ponto n° 83, deflete à esquerda, seguindo em linha reta, numa distancia de 44,72 metros, rumo 45°08'04''SW, onde encontra o ponto n° 84, deflete à direita, seguindo em linha reta, numa distancia de 29,76 metros, rumo 58°22'24''SW, onde encontra o ponto n° 85, deflete à direita, seguindo em linha reta, numa distancia de 29,23 metros, rumo 72°56'11''SW, onde encontra o ponto n° 86, deflete à direita, seguindo em linha reta, numa distancia de 194,49 metros, rumo 87°30'39''SW, onde encontra o ponto n° 87, segue em linha reta, numa distancia de 41,87 metros, rumo 85°04'31'' SW, onde encontra o ponto n° 88; deflete à esquerda, seguindo em linha reta, numa distancia de 14,46 metros, rumo 77°38'14'' SW, onde encontra o ponto n° 89, deflete à direita, seguindo em linha reta, numa distancia de 55,56 metros, rumo 89°51'06'' NW, onde encontra o ponto n° 90, segue em linha reta, numa distancia de 87,86 metros, rumo 89°25'09''SW, onde encontra o ponto n° 91 deflete à esquerda, seguindo em linha reta, numa distancia de 106,30 metros, rumo 55°54'50''NW, onde encontra o ponto n° 92, deflete à direita, seguindo em linha reta numa

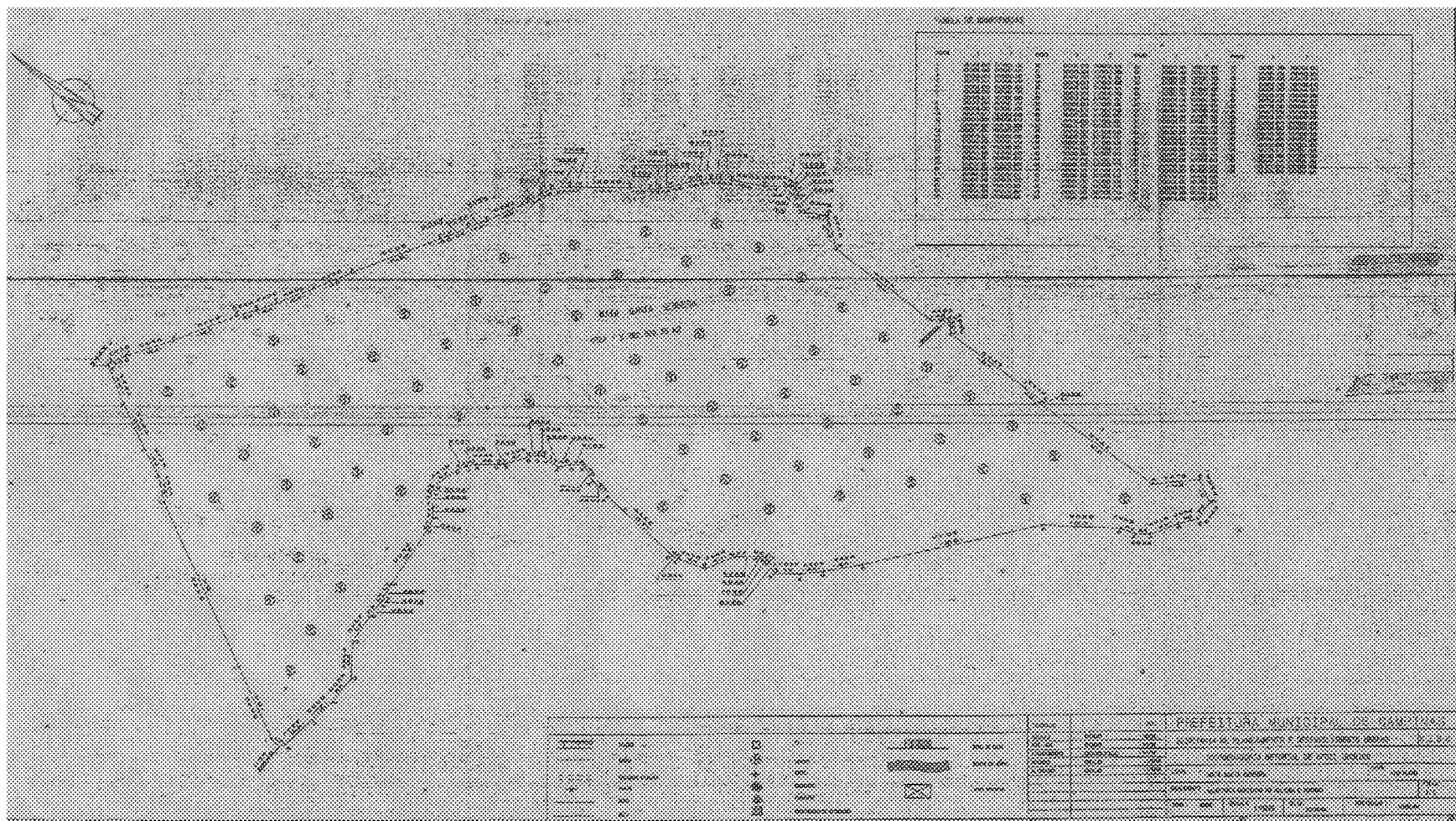

o ponto n° 50, deflete à direita, seguindo em linha reta, numa distancia de 71,14 metros, rumo 29°54'06''SW, onde encontra o ponto n° 51, deflete à direita, seguindo em linha reta, numa distancia de 59,52 metros, rumo 88°45'33''NW, onde encontra o ponto n° 52; deflete à direita, seguindo em linha reta, numa distancia de 63,29 metros, rumo 48°40'42'' NW, onde encontra o ponto n° 53, deflete à esquerda, seguindo em linha reta numa distancia de 89,49 metros, rumo 54°57'11'' NW, onde encontra o ponto n° 54, deflete à direita, seguindo em linha reta, numa distancia de 42,82 metros, rumo 33°59'51''NW, onde encontra o ponto n° 55 deflete à direita, seguindo em linha reta, numa distancia de 45,33 metros, rumo 13°59'55''NW, onde encontra o ponto n° 56, deflete à esquerda, seguindo em linha reta numa distancia de 230,70 metros, rumo 33°21'23''NW, onde encontra o ponto n° 57, deflete

à esquerda, seguindo em linha reta, numa distancia de 90,04 metros, rumo 86°13'26''NW, onde encontra o ponto n° 93, deflete à direita, seguindo em linha reta, numa distancia de 77,26 metros, rumo 79°02'22''NW, onde encontra o ponto n° 94, segue em linha reta, numa distancia de 105,35 metros, rumo 77°08'02''NW, onde encontra o ponto n° 95, deflete em curva à direita, com desenvolvimento de 50,74 metros, com raio de 23,50 metros até o ponto n° 01, inicial desta poligonal.

**VALTER VENTURA DA ROCHA POMAR**  
Secretário Municipal de Cultura, Esporte e Turismo

**SECRETARIA DE EDUCAÇÃO**  
SECRETARIA MUNICIPAL DE EDUCAÇÃO

**CONSELHO MUNICIPAL DE ALIMENTAÇÃO ESCOLAR**  
**CONVOCAÇÃO**

A Presidente do C.A.E - Conselho de Alimentação Escolar, no uso de suas atribuições legais, **CONVOCA** os Senhores Conselheiros para a Reunião Ordinária a ser realizada:

**DATA:** 07/08/03

**HORÁRIO:** 17:15h

**LOCAL:** Rua Dr. Quirino, 1562 – 1º andar - sala de reuniões.

**PAUTA DA REUNIÃO:**  
**1.** – Informações e esclarecimentos sobre a gestão do Programa de Alimentação Escolar.  
**APARECIDA PEDRICCI**  
Presidente do Conselho Municipal de Alimentação Escolar

(29, 30 e 31/07)

**COORDENADORIA DE NUTRIÇÃO**

**SÚMULA DA TERCEIRA REUNIÃO ORDINARIA DO CONSELHO**

**DE ALIMENTAÇÃO ESCOLAR REALIZADA NO DIA 03/07/2003**

**PRESENTES:** Srª. Aparecida Pedricci, Srª. Cleusa da Silva, Srª. Ivone Dória dos Santos, Sr. Nilo Sergio Sabbião Rodrigues, Srª. Solange Loureiro Pozzuto, Sr. Vanderlei De Santis, Srª. Ana Amélia Conceição Ferreira, Srª. Eliane Cristina Kulmann Camargo, Sr. Geraldo Luiz Magalhães, Srª. Maria Stocco Silveira.

**CONVIDADA:** Srª. Fabiola Poli

**JUSTIFICATIVA DE AUSÊNCIA:** Srª. Alessandra Maximiano Dias.

**ENCAMINHAMENTO DA PAUTA:** Informações e esclarecimentos sobre a gestão do Programa de Alimentação Escolar. Estabelecidas definições e critérios para o documento de convocação dos membros do Conselho de Alimentação Escolar.

**PROXIMA REUNIÃO:** Dia 07/08/2003, às 17:15 horas;

**LOCAL:** Rua: Dr. Quirino, 1.562 – Centro

**PAUTA:** Leitura, análise e elaboração de propostas do Regimento Interno do Conselho de Alimentação Escolar.

**OBS:** O teor inteiro da Ata de da reunião se encontra na Coordenadoria de Nutrição da S.M.E. e no Site da P.M.C.

(29, 30 e 31/07)

**SECRETARIA DE FINANÇAS**

SECRETARIA MUNICIPAL DE FINANÇAS

**DEPARTAMENTO DE COBRANÇA E CONTROLE DE ARRECAÇÃO - DCCA**

*Expediente despachado pela Srª. Diretora*

**Prot. 03/10/36892 - Tempo Distr. de Veículos Ltda.**

**Prot. 03/10/38036 - Banco Bradesco S/A**

**Prot. 03/10/38286 - Erika Regina D. Ceccarelli**

**Prot. 03/10/38287 - Antenor Duarte Silva**

**Prot. 03/10/38401 - Mongeral Inst. e Manut. Ind. Com. Ltda.**

**Prot. 03/10/38428 - Otto Rohr**

**Prot. 03/10/38433 - Simões JR Adv. Assoc.**

**Prot. 03/10/38453 - Souza Sist. Aduaneiros Ltda.**

**Prot. 03/10/38460 - Luiz Aparecido Perini**

**Prot. 03/10/38481 - Paulo Rogerio Neves**

**Prot. 03/10/38482 - Marcos Tadeu G. Nogueira**

**Prot. 03/10/38484 - Euclides da Silva**

**Prot. 03/10/38485 - Cleunair Bernardes da Costa**

**Prot. 03/10/38716 - Chromma Ind. Com. Móveis p/ Escr. Ltda.**

**Prot. 03/10/38811 - Centro Desenv. Educ. Gira Céu Ltda.**

**Prot. 03/10/38813 - Sitem Com. Inst. de Ar Condicionado Ltda. ME**

**Prot. 03/10/39235 - Geraldo Pierre Jr.**

Diante da análise e manifestação do Setor competente e em conformidade com os dados registrados, INDEFIRO a solicitação de Certidão Negativa.

**Prot. 03/10/39605 - Gillette do Brasil Ltda.**

**Prot. 03/10/39606 - Gillette do Brasil Ltda.**

INDEFIRO o pedido de certidão nos termos do Art. 70 da Lei nº 11.109/01, tendo em vista que não foi instruído com a documentação que comprove a representatividade.

**EDMÉA ROSANI FOGA**

Diretora/DCCA

*Expediente despachado pela Coordenadoria Setorial de Atendimento, Controle e Programação Tributária*

**Prot. 03/10/37417 - Jamil Jonas**

Compareça o(a) interessado(a) ao DCCA, 2º andar, no prazo de 10 (dez) dias, a partir desta publicação, munido(a) dos pagamentos das parcelas vencidas do acordo nº 18700/2003, firmado em 01/07/2003. O não comparecimento no prazo determinado implicará no arquivamento deste.

*Expediente despachado pela Coordenadoria Setorial de Cobrança Amigável*

**Prot. 00/48456 - Alberto Pinto**

Compareça o(a) interessado(a) ao guichê 03, térreo, para efetuar o parcelamento de Pavimentação, cadastrado sob o nº 242.105.771/09, munido(a) de cópia do CPF, RG, Carnê de pavimentação e Carnê IPTU/2003.

**Prot. 00/48502 - Delcio Bettini**

Compareça o(a) interessado(a) ao guichê 03, térreo, para efetuar o parcelamento de IPTU, dos imóveis cadastrados sob os nºs 046.398.700/03, 047.018.300/03 e 046.398.600/03, munido(a) de cópia do CPF, RG e Carnê IPTU/2003.

**DEPARTAMENTO DE RECEITAS IMOBILIÁRIAS****SERVIÇO CADASTRO E LANÇAMENTO IMOBILIÁRIO**

**Prot.: 03/10/15602 – Dorival José Zago**

Fica o interessado notificado a providenciar, no prazo de 10 dias, a juntada da documentação hábil a fazer prova da qualificação do requerente, apresentando através do Protocolo Geral, cópia de documentos pessoais (cópia de CPF e RG) assim como prova de propriedade do imóvel (escritura e/ou matrícula atualizada). O atendimento da notificação no prazo determinado é condição indispensável ao conhecimento e análise do pedido, cuja inobservância determina o seu respectivo arquivamento.

**Prot.: 03/10/11463 – Ronaldo Souza Lente**

Fica o interessado notificado a providenciar, no prazo de 10 dias, a juntada da documentação hábil a fazer prova da qualificação do requerente, apresentando através do Protocolo Geral, averbação da anexação do terreno junto ao Registro de Imóveis. O atendimento da notificação no prazo determinado é condição indispensável ao conhecimento e análise do pedido, cuja inobservância determina o seu respectivo arquivamento.

**MARIA HELENA DIAS MENDES**

Coordenadora do C.S.C.L./DRI

**JUSTIFICATIVA – ORDEM CRONOLÓGICA**

A Prefeitura Municipal de Campinas, nos termos do artigo 5º da Lei Federal n.º 8.666 de 21 de junho de 1.993, modificada pela Lei Federal n.º 8.883, de 8 de junho de 1.994, IN 02/95 do Tribunal de Contas do Estado de São Paulo, vem justificar o pagamento fora da ordem cronológica, por se tratar de relevante interesse público, dos seguintes serviços e fornecimentos, no mês de julho de 2003:

RAZÃO SOCIAL	VENCIMENTO	VALOR
IMA- INFORMÁTICA DE MUNICÍPIOS ASSOCIADOS S/A	23/07/2003	RS 323.510,90

**SÉRGIO VITAL E SILVA**

Secretário Municipal de Finanças

**SECRETARIA DE OBRAS**

SECRETARIA MUNICIPAL DE OBRAS E PROJETOS

**DEPARTAMENTO DE USO E OCUPAÇÃO DO SOLO****DEFIRO PROJETO DE CONSTRUÇÃO RESIDENCIAL**

PROT. 77519/01 JOSE E. GOMES

**DEFIRO PROJETO DE REGULARIZAÇÃO COMERCIAL**

PROT. 02/10/21023 ELIANE KATSUMATA

**DEFIRO PROJETO DE CONSTRUÇÃO INSTITUCIONAL**

Prot. 03/010/02282 LUCIANA C.P. CARVALHO

**DEFIRO PROJETO DE REFORMA E AMPLIAÇÃO COMERCIAL**

Prot. 03/010/08231 MARSAL L. CUNHA

**DEFIRO PROJETO DE CONSTRUÇÃO RESIDENCIAL**

Prot. 03/010/12248 WELLINGTON ANDRADE

**DEFIRO PROJETO DE REFORMA RESIDENCIAL/COMERCIAL**

Prot. 03/010/19038 CHEVROFOR COM. PEÇAS ACES. LTDA

**DEFIRO PROJETO DE CONSTRUÇÃO RESIDENCIAL**

Prot. 03/010/19110 MARCOS F.R.CUNHA

**DEFIRO PROJETO DE CONSTR. COMERCIAL CSE**

Prot. 03/10/19659 Sematec Constr. Manut. Tecnicas Ltda

**DEFIRO PROJETO DE REGULARIZAÇÃO MULTIFAMILIAR**

Prot. 03/010/19734 LINA M.C. DORNELAS

**DEFIRO PROJETO DE TRANSFERENCIA RESPONSABILIDADE**

Prot. 03/010/19949 ALEXANDRE B. MAEOKA

**DEFIRO PROJETO DE CONSTRUÇÃO RESIDENCIAL**

Prot. 03/010/20112 FRANCISCO R.P. MARQUES

**DEFIRO PROJETO DE REGULARIZAÇÃO DE AMPLIAÇÃO RESIDENCIAL**

Prot. 03/010/20683 AGEMIRO SERRA

**DEFIRO PROJETO DE CONSTRUÇÃO RESIDENCIAL**

Prot. 03/010/21981 RONALDO A.TOLED0

**DEFIRO PROJETO DE SUBSTITUIÇÃO CONSTRUÇÃO COMERCIAL**

Prot. 03/010/22469 ITAU SEGUROS S.A

**DEFIRO PROJETO DE CONSTRUÇÃO RESIDENCIAL**

Prot. 03/010/22723 IRINEU MARTINS

**DEFIRO PROJETO DE CONSTRUÇÃO COMERCIAL**

Prot. 03/010/23236 JOAO B. MELO

**DEFIRO PROJETO DE REGULARIZAÇÃO RESIDENCIAL**

PROT. 03/10/25798 TERESA S.S.SANTOS

**DEFIRO PROJETO DE REGULARIZAÇÃO RESIDENCIAL**

PROT. 03/10/27492 JOSE BATISTA

**DEFIRO PROJETO DE CONSTRUÇÃO RESIDENCIAL UNIFAMILIAR**

Prot. 03/010/27879 MARCELO CASTRO

**DEFIRO PROJETO DE CONSTRUÇÃO RESIDENCIAL**

PROT. 03/10/28151 HAROLDO POSSATO

**DEFIRO PROJETO DE CONSTRUÇÃO RESIDENCIAL UNIFAMILIAR**

Prot. 03/010/28390 ELISANGELA SILVA

**DEFIRO PROJETO DE REGULARIZAÇÃO RESIDENCIAL UNIFAMILIAR**

Prot. 03/010/29416 NILSON P. FRAGA

**DEFIRO PROJETO DE CONTRUÇÃO MULTIFAMILIAR**

PROT. 03/10/29674 ROBERTO S. LEME

**DEFIRO BAIXA DE RESPONSABILIDADE TECNICA**

PROT. 03/10/29810 MATOS ADM. GER. OBRAS LTDA

**DEFIRO PROJETO DE CONSTRUÇÃO RESIDENCIAL**

PROT. 03/10/30885 ELISABETH B. MACHADO

**DEFIRO PROJETO DE CONSTRUÇÃO RESIDENCIAL**

PROT. 03/10/31754 JOSE F.F. SANTOS

**DEFIRO PROJETO DE CONSTRUÇÃO RESIDENCIAL**

PROT. 03/10/31363 LUCIANA R.R. MOLONE

**DEFIRO PROJETO DE CONSTRUÇÃO RESIDENCIAL**

PROT. 03/10/32773 SERGIO DE SOUZA PEREIRA

**DEFIRO PROJETO DE CONSTRUÇÃO RESIDENCIAL**

PROT. 03/10/33117 CECILIO BUFARAH JUNIOR

**DEFIRO PROJETO DE REGULARIZAÇÃO DE AMPLIAÇÃO RESIDENCIAL**

PROT. 03/11/056 ARMELINDA C. FICKINGER

**DEFIRO PROJETO DE CONSTRUÇÃO COMERCIAL**

PROT. 03/11/0293 JAIME S. SILVA

**DEFIRO PROJETO DE CONSTRUÇÃO RESIDENCIAL**

PROT. 03/11/00299 ANA L.P.SILVA

**DEFIRO PROJETO DE CONSTRUÇÃO RESIDENCIAL**

PROT. 03/11/00302 ALEXANDRE BALTHAZAR

**DEFIRO PROJETO DE CONSTRUÇÃO RESIDENCIAL**

PROT. 03/11/00370 ANDRE G. ZOPOLLATTO

**DEFIRO PROJETO DE CONSTRUÇÃO RESIDENCIAL**

PROT. 03/11/00424 JOSE A.S.OLIVEIRA

**DEFIRO PROJETO DE CONSTRUÇÃO RESIDENCIAL**

PROT. 03/11/00052 MILTON A. HILKNER

**DEFIRO PROJETO DE AUTENTICAÇÃO DE PLANTAS**

PROT. 03/10/34072 EMPRESA DE MELHORAMENTOS FIGUEIRA GRANDE

**DEFIRO PROJETO DE REGULARIZAÇÃO DE RESID. UNIFAMILIAR**

PROT. 03/10/36966 JOÃO VICENTE FARIA

**INDEFIRO POR CONTARIAR A LEI 8861/96**

Prot. 02/35300 Silvia H Pisani da Silva

**INDEFIRO POR CONTRARIAR A LEI 8861/96**  
 PROT. 02/10/273 Telecarga Encomendas Expressas Ltda  
**INDEFIRO POR CONTARIAR A LEI 6031/88**  
 PROT. 02/10/1569 Oswaldo de Castro & Associados Ltda  
**INDEFIRO POR FALTA DE AMPARO LEGAL**  
 PROT. 03/10/467 Sport Moving Academia Ltda  
**INDEFIRO POR FALTA DE AMPARO LEGAL**  
 PROT. 03/10/2961 Tecnovien Informatica Ltda  
**INDEFIRO POR CONTARIAR A LEI 6031/88**  
 PROT. 03/10/17559 Lanchonete & Sucos Amora Ltda  
**INDEFIRO POR CONTRARIAR LEI 8861/96**  
 PROT. 03/10/20887 King Comercial Ltda  
**INDEFIRO POR FALTA DE AMPARO LEGAL**  
 PROT. 03/10/26838 Joao de D da Silva  
**INDEFIRO POR FALTA DE AMPARO LEGAL**  
 PROT. 03/10/29694 Paulo R Tulio  
**INDEFIRO O RECURSO APRESENTADO**  
 PROT. 03/10/29732 Francisco A Ferreira  
**INDEFIRO POR FALTA DE AMPARO LEGAL**  
 PROT. 03/10/30586 BV Borracharia Ltda  
**INDEFIRO POR FALTA DE AMPARO LEGAL**  
 PROT. 03/10/31386 E A Z O de Carvalho Lanchonete  
**INDEFIRO POR FALTA DE AMPARO LEGAL**  
 PROT. 03/10/31637 Moacir G Castelane  
**INDEFIRO POR CONTRARIARA A LEI 6031/88**  
 PROT. 03/10/31902 Securinter Adm e Corretora de Seguros S/C Ltda  
**INDEFIRO POR FALTA DE AMPARO LEGAL**  
 PROT. 03/10/31964 Igreja Evangelica Assembleia de Deus de Campinas  
**INDEFIRO A BAIXA DE RESPONSABILIDADE TECNICA**  
 Prot. 03/010/32054 Raquel S dos Reis  
**INDEFIRO POR FALTA DE AMPARO LEGAL**  
 Prot. 03/010/32305 Clinica de Fisioterapia Integrada S/C Ltda  
**INDEFIRO POR CONTRARIAR A LEI 6031/88**  
 Prot. 03/010/32337 Estetica Especializada Linda Forma Ltda  
**INDEFIRO POR FALTA DE AMPARO LEGAL**  
 Prot. 03/010/32563 Centro de Apoio Artistico Pedagogico S/C Ltda  
**INDEFIRO POR FALTA DE AMPARO LEGAL**  
 Prot. 03/10/32747 Central Shopping Campinas Ltda  
**INDEFIRO POR FALTA DE AMPARO LEGAL**  
 Prot. 03/10/33186 Waldemar Garcia  
**INDEFIRO POR FALTA DE AMPARO LEGAL**  
 Prot. 03/10/33411 Reinaldo Fagundes  
**INDEFIRO POR FALTA DE AMPARO LEGAL**  
 Prot. 03/10/33420 Luis G Scali  
**INDEFIRO POR FALTA DE AMPARO LEGAL**  
 Prot. 03/10/34710 Airton R V Delgado Pires  
**INDEFIRO POR FALTA DE AMPARO LEGAL**  
 Prot. 03/10/35409 Roberto Fanelli  
**INDEFIRO POR FALTA DE AMPARO LEGAL**  
 Prot. 03/11/204 Loja de Flores Flora Nativa Ltda  
**INDEFIRO POR FALTA DE AMPARO LEGAL**  
 Prot. 03/11/219 Associação Vida Plena Já  
**CANCELADA APROVAÇÃO DE PROJETO**  
 Prot. 18.056/01 Claudia M Btaglin – Prot. 70874/99 Marcamp Equipamentos Ltda  
**COMPAREÇA PARA ADEQUAÇÕES**  
 Prot. 1694/99 Luiz D V Garcia  
**COMPAREÇA P/ APRESENTAR PLANTA E DOCUMENTAÇÃO**  
 PROT. 66709/01 Ademar Trevisani  
**COMPAREÇA P/ ATUALIZAR DOCUMENTAÇÃO**  
 Prot. 68233/01 Adriana A do Amaral  
**COMPAREÇA P/ CIENCIA DA COTA**  
 Prot. 74765/01 Jorgentino S Pereira  
**COMPAREÇA PARA ADEQUAÇÕES**  
 Prot. 2405/02 Brasil Batistela Constr. E Incorp. Ltda  
**COMPAREÇA P/ APRESENTAR DOCUMENTOS ATUALIZADOS**  
 Prot. 18576/02 Aimar G Dias  
**COMPAREÇA O R.T.**  
 Prot. 33.387/02 La Basque Alimentos Ltda  
**COMPAREÇA PARA ADEQUAÇÕES**  
 Prot. 37125/02 Sandra R P Seixas  
**COMPAREÇA P/ APRESENTAR NO MÍNIMO 10 VAGAS DE ESTACIONAMENTO**  
 Prot. 02/10/10354 Oriovaldo Raymundo  
**COMPAREÇA PARA ADEQUAÇÕES**  
 PROT. 03/10/564 Gerson Giuliani  
**COMPAREÇA O INTERESSADO PARA CIENCIA**  
 PROT. 03/10/6933 Romeu F L de Souza  
**COMPAREÇA O INTERESSADO PARA ESCLARECIMENTOS**  
 PROT. 03/10/13572 Assoc. Biblica e Cultural de Barão geraldo  
**COMPAREÇA O INTERESSADO PARA ESCLARECIMENTOS**  
 PROT. 03/10/17483 Francisco F de Andrade  
**COMPAREÇA O INTERESSADO P/ PAGAR TAXA DE REVALIDAÇÃO VALOR R\$ 509,62**

PROT. 03/10/18623 Companhia Agricola Nogueirapis  
**COMPAREÇA C/ COPIA DA PLANTA APROVADA PELA PMC**  
 PROT. 03/10/21910 Sildio Prod. Alimenticios Ltda  
**COMPAREÇA PARA CIENCIA DA COA**  
 PROT. 03/10/24421 Vilmar F Trombeta  
**COMPAREÇA O INTERESSADO PARA CIENCIA**  
 Prot. 03/010/25629 Bernardo Cleto D e Telles  
**COMPAREÇA O INTERESSADO P/ APRESENTAR DOCUMENTOS DE ACORDO COM O DECRETO 12603/97**  
 PROT. 03/010/25678 Sirlei de Micelli  
**COMPAREÇA P/ CORREÇÕES**  
 PROT. 03/10/25813 Jose R Soave  
**COMPAREÇA P/ APRESENTAR MATRICULA ATUALIZADA DA AREA**  
 PROT. 03/10/26777 Sylvio Rodrigues  
**COMPAREÇA O INTERESSADO P/ PAGAR TAXA DE R\$ 41,62 DE REVALIDAÇÃO**  
 PROT. 03/10/27387 Israel Ferrari  
**COMPAREÇA O INTERESSADO PARA CIENCIA**  
 PROT. 03/10/29285 Plinio A Amorim  
**COMPAREÇA O INTERESSADO COM PLANTA APROVADA PELA PMC**  
 PROT. 03/10/29431 R C Distr. De Pisos Ltda  
**COMPAREÇA O INTERESSADO P/ APRESENTAR CERTIDÃO NEGATIVA ATUALIZADA**  
 PROT. 03/10/30032 Arnaldo Gomes  
**COMPAREÇA O R.T. PARA ESCLARECIMENTOS**  
 PROT. 03/10/31054 Osmael C Dall'Orto  
**COMPAREÇA O INTERESSADO PARA ESCLARECIMENTOS**  
 PROT.03/10/31287 Jose A Friestino  
**COMPAREÇA O INTERESSADO P/ CIENCIA**  
 PROT. 03/10/32666 Carlinhos J Candido  
**COMPAREÇA O INTERESSADO P/ CIENCIA**  
 PROT. 03/10/32672 Nelson R Machado  
**COMPAREÇA O INTERESSADO P/ CORREÇÕES**  
 PROT. 03/10/32968 Marcos A Baron  
**COMPAREÇA O INTERESSADO C/ CERTIDÃO DE MATRICULA ATUALIZADA**  
 PROT. 03/10/33164 Adilson da Silva  
**COMPAREÇA O R.T. PARA CORREÇÕES**  
 PROT. 03/10/33741 Mauro M de Carvalho  
**COMPAREÇA O INTERESSADO P/ APRESENTAR PLANTAS DE ACORDO DECRETO 12603/97**  
 PROT. 03/10/33868 Marcus V C Alvim  
**COMPAREÇA O R.T. PARA ESCLARECIMENTOS**  
 Prot. 03/10/34080 Juan E Prada  
**COMPAREÇA O INTERESSADO PARA CIENCIA**  
 PROT. 03/10/34102 Onivaldo Pinheiro  
**COMPAREÇA O INTERESSADO PARA CIENCIA**  
 PROT. 03/10/34589 Manoel A Delgado  
**COMPAREÇA PARA CIENCIA**  
 PROT. 03/10/35052 Fedel P da Silva  
**COMPAREÇA O INTERESSADO PARA CORREÇÕES**  
 PROT. 03/10/35802 Tess S/A  
**COMPAREÇA O INTERESSADO PARA CORREÇÕES**  
 PROT. 03/10/35805 Tess S/A  
**COMPAREÇA O INTERESSADO PARA CORREÇÕES**  
 PROT. 03/10/36640 Paulo R Galindo  
**COMPAREÇA O INTERESSADO PARA ESCLARECIMENTOS**  
 PROT. 03/40/129 Eduardo L Borges  
**COMPAREÇA O R.T. PARA CORREÇÕES**  
 PROT. 03/11/00073 Heloisa P Pugh  
**COMPAREÇA O INTERESSADO PARA CORREÇÕES**  
 PROT. 03/11/00074 Angela Podolsky  
**COMPAREÇA O R.T. PARA CORREÇÕES**  
 PROT. 03/11/00192 Jose L Moreto  
**COMPAREÇA O INTERESSADO PARA CIENCIA**  
 PROT. 03/11/00288 Paulo E Lima  
**COMPAREÇA O INTERESSADO P/ APRESENTAR DOCUMENTOS DO CONDEPHAAT**  
 PROT. 03/11/00291 Wilson de F Merlin  
**COMPAREÇA O INTERESSADO PARA CIENCIA**  
 PROT. 03/11/00294 Mauro Moreira Neto  
**COMPAREÇA O INTERESSADO PARA CIENCIA**  
 PROT. 03/11/00305 Jose F Bulgarelli  
**COMPAREÇA O INTERESSADO PARA CIENCIA**  
 PROT. 03/11/00309 Iraci A da Silva Santos  
**COMPAREÇA O INTERESSADO PARA CIENCIA**  
 PROT. 03/11/00313 Anelise Vantura  
**COMPAREÇA O INTERESSADO PARA CIENCIA**  
 PROT. 03/11/00314 Patricia E Romanini  
**COMPAREÇA O INTERESSADO PARA CIENCIA**  
 PROT. 03/11/00321 Adriana de F H Salmazo  
**COMPAREÇA O INTERESSADO PARA CORREÇÕES**  
 PROT. 03/11/00324 Felipe de A Sakamoto  
**COMPAREÇA P/ APRESENTAR ART E 3ª VIA DE PLANTA**  
 PROT. 03/11/00351 Jose A Coffi  
**COMPAREÇA P/ APRESENTAR ART E 1 VIA DE PLANTA**









Licitatório retro-referido, resolve adjudicar a empresa INDÚSTRIA DE ALIMENTOS VALE DO MUCURI LTDA; que apresentou os seguintes preços: Filé de Frango Congelado no preço de R\$ 6,65 p/ kg – Peito Desossado em Cubos no preço de R\$ 6,75 p/ kg - Coxa Congelada no preço de R\$ 3,05 p/ kg - Sobrecoxa Congelada no preço de R\$ 3,75.

**Concorrência nº 011/2003 - Protocolo nº C 013.04.2003 – Objeto:** Registro de Preços para AQUISIÇÃO DE HORTIFRUTIGRANJEIROS (FRUTAS, VERDURAS, LEGUMES E OVOS) PARA O PROGRAMA DE ALIMENTAÇÃO ESCOLAR (grupo I). **COMUNICADO:** O Sr. Diretor Presidente Diretor Presidente da CEASA Campinas, no uso das atribuições que lhe confere o Estatuto Social. **RESOLVE:** A vista da homologação da decisão da Comissão Permanente de Licitação, no processo Licitatório retro referido, resolve adjudicar a empresa CONFRUTY IMP. EXP.REPRES.LTDA. = +7% (sete por cento) de acréscimo.

**Concorrência nº 012/2003 - Protocolo nº C 014.04.2003 – Objeto:** Registro de Preços para AQUISIÇÃO DE HORTIFRUTIGRANJEIROS (FRUTAS, VERDURAS, LEGUMES E OVOS) PARA O PROGRAMA DE ALIMENTAÇÃO ESCOLAR (grupo II). **COMUNICADO:** O Sr. Diretor Presidente Diretor Presidente da CEASA Campinas, no uso das atribuições que lhe confere o Estatuto Social. **RESOLVE:** A vista da homologação da decisão da Comissão Permanente de Licitação, no processo Licitatório retro referido, resolve adjudicar a empresa CEAZZA Distribuidora de Frutas, Verduras e Legumes Ltda. = +9% (nove por cento) de acréscimo.

**Concorrência nº 013/2003 - Protocolo nº C 015.04.2003 – Objeto:** Registro de Preços para AQUISIÇÃO DE HORTIFRUTIGRANJEIROS (FRUTAS, VERDURAS, LEGUMES E OVOS) PARA O PROGRAMA DE ALIMENTAÇÃO ESCOLAR (grupo III). **COMUNICADO:** O Sr. Diretor Presidente Diretor Presidente da CEASA Campinas, no uso das atribuições que lhe confere o Estatuto Social. Resolve: A vista da homologação da decisão da Comissão Permanente de Licitação, no processo Licitatório retro referido, **RESOLVE** adjudicar a empresa CEAZZA Distribuidora de Frutas, Verduras e Legumes Ltda. = +9% (nove por cento) de acréscimo.

**Convite nº 043/2003 Protocolo nº C 017.06.2003,** para a aquisição de 6.000 Kg de farinha de milho e 16.000 Kg de farinha de trigo, para o Programa de Alimentação Escolar, conforme convênio firmado entre a Ceasa Campinas e a Prefeitura Municipal de Campinas **Protocolo nº 62.920/01. COMUNICADO:** O Sr. Diretor Presidente Diretor Presidente da CEASA Campinas, no uso das atribuições que lhe confere o Estatuto Social. **RESOLVE:** A vista da homologação da decisão da Comissão Permanente de Licitação, no processo Licitatório retro referido, resolve adjudicar a empresa Gesa Com. Repr. Alimentos Ltda, pelo valor total de Unitário R\$ 1,80 (um real e oitenta centavos) para o item farinha de trigo.

<b>SANASA</b>
<b>SOCIEDADE DE ABASTECIMENTO DE ÁGUA E SANEAMENTO S/A</b>

### EDITAL

**Tomada de Preços** n. 31/2003 - **Objeto:** Aquisição e instalação de grades e limpadores automáticos com sistema de cremalheiras, com fornecimento de equipamentos e mão-de-obra. Visita obrigatória ao setor de Captação e Adução do rio Atibaia até o dia 20.08.2003. **Entrega dos envelopes** até às 9h do dia 21.08.2003, à Avenida da Saudade n. 500, Ponte Preta, Campinas - SP, no Piso 1 - Asa 2, Setor de Processamento de Compras. Abertura no mesmo dia às 9h15min. Edital gratuito disponível das 8h às 12h e 13h30min às 16h no endereço acima e na Internet (http://www.sanasa.com.br).

### HABILITAÇÃO

**Convite: 2003/ 77** – Mangueira Contínua para Alta Pressão. **Habilitadas:** Day Brasil S.A., Feira da Borracha de Campinas Ltda. e Prominas Brasil Equipamentos Ltda.

### HOMOLOGAÇÃO E ADJUDICAÇÃO

**Tomada de Preços n.** 27/2003 - **Objeto:** Aquisição de junta gibault. Comunicamos a homologação e adjudicação pelo "menor preço total por item", pelo período de 06 (seis) meses as empresas: Comercial Dias Tubos e Conexões Ltda. item 01 - R\$ 21.420,00; item 05 - R\$ 6.615,00 e item 06 - R\$ 3.937,50. Difaso Comercial Ltda. item 02 - R\$ 6.951,60; item 04 - R\$ 20.388,00 e item 07 - R\$ 5.750,00 e Saneita Ltda. item 03 - R\$ 3.688,74.

#### JOSÉ ROBERTO BIAJOLI

Presidente da Comissão de Julgamento

### RESUMO DO ADITAMENTO

**Nº 01-contrato Nº 2002/3451-00-0 Contr.:** Lim Máquinas Industriais Ltda.; Manut. de motores e bombas c/ fornecimento peças; prorrogação por até 12 meses; Reajuste de 13,5%.

**Nº 01-contrato Nº 2003/3544-00-0 Contr.:** Companhia de Seguros do Estado de São Paulo-COESP., Seguro de Veículos da Frota; Inclusão de 2 veículos; **Valor**

## DIVERSOS

### EDITAL DE EXTRAVIO

Firma Olair José da Fonseca M.E.- CNPJ- 00280240/0001-97, Inscrição Municipal 67706-0, sito na Rua Colombia nº 40- Jardim do Trevo. **COMUNICA** o extravio do talão de Nota Fiscal de serviço nº 101 a 150 (mão de obra), notas em branco a partir nº 129 a 150.

(31/07, 01 e 02/08)

#### 3º TABELIONATO DE PROTESTOS DE TITULOS DE CAMPINAS

*Av. Brasil, 275/281*

#### EDITAL

EXISTEM NESTE CARTORIO, SITO A AV BRASIL, 275/281, PARA SEREM PROTESTADOS POR FALTA DE PAGAMENTO, OS TITULOS ABAIXO RELACIONADOS, CUJOS SACADOS/DEVEDORES PROCURADOS NÃO FORAM ENCONTRADOS, POR NÃO TER SIDO POSSIVEL ENCONTRAR OS REFERIDOS RESPONSAVEIS PELO PRESENTE, OS INTIMO PARA OS FINS DE DIREITO E AO MESMO TEMPO, NO CASO DE NAO SER ATENDIDA A PRESENTE INTIMACAO NOTIFICO-OS DO COMPELENTE PROTESTO, CONFORME NORMAS DE SERVIÇO DA E CORREGEDORIA GERAL DA JUSTICA, O PAGAMENTO DEVERA SER EFETUADO ATRAVES DE CHEQUE ADMINISTRATIVO OU VISSADO E CRUZADO NOMINAL AO APRESENTANTE DO TITULO CERTIFICAO QUE ESSA RELACAO SE ACHA EM LUGAR DE ACESSO AO PUBLICO NA DATA DESTA PUBLICACAO E QUE O PRAZO DE PAGAMENTO DOS TITULOS E ATÉ 01/08/2003, NOTA : VALORES INFERIORES A R\$ 172,35 PODERAO SER PAGOS EM DINHEIRO.

9635-28/07/2003 A.P. DE SOUZA MATOS LANCHONETE ME CGC 04630852000113 AV DR CAMPOS SALES 386 CAMPINAS SP AP -BANCO BRADESCO S/A DMI No.: 04910 R\$ 749.79 Em.: 18/06/2003 Venc.: 02/07/2003

9619-28/07/2003 ABEL JOSE FERREIRA CPF 28500538668 R JOAO BISSOTO FILHO 3000 CHAC. SITO INACI ORTIZES VALINHOS SP AP -BANCO ITAU S/A DMI No.: 46106-5 R\$ 80.00 Em.: 22/02/2003 Venc.: 20/07/2003

10028-28/07/2003 ADRIANA LOURENZO VELARDI CPF 02344327800 RG 4173313 SSPSP RUA DANTE ALIGHIERI VITA 186 JD GARCIA CAMPINAS SP AP -AUTO POSTO DA LAGOA LTDA CH No.: 000040 R\$ 70.00 Em.: 15/05/2003 Venc.: A Vista

9667-28/07/2003 AILTON NASCIMENTO DA PAZ ME CGC 05218299000179 RUA MANOEL AFONSO FERREIRA FILHO N. 333 CAMPINAS SP AP -BANCO DO ESTADO DE SAO PAULO S/A DMI No.: 00038651 R\$ 123.00 Em.: 25/06/2003 Venc.: 23/07/2003

9606-28/07/2003 ALESSANDRE PEREIRA MAGALHAES CPF 00114137609 RUA ANTONIO VIEIRA DOS SANTOS SOBRINHO 220 CAMPINAS SP AP -BANCO SUDAMERIS DO BRASIL S/A CH No.: 010249 R 1.997.95 Em.: 21/03/2003 Venc.: 21/03/2003

9676-28/07/2003 ALEXANDRE LOPES DE LIMA CPF 27922624867 RG 2969994327 SSPSP R PADRE FCO DE ABREU SAMPAIO 396 CAMPINAS SP AP -LAN UNIVERSITY CTO DE TREIN E INFO LTDA CH No.: IQ208376 R\$ 299.00 Em.: 22/07/2003 Venc.: A Vista

9984-28/07/2003 ALINE FATIMA SILVA FERREIRA CPF 21611919851 RG 42032063SSPSP RUA ERASMO BRAGA 238 BONFIM CAMPINAS SP AP -ROSELEY FERNANDES MELO ME CH No.: 978564 R\$ 15.00 Em.: 09/10/2002 Venc.: A Vista

10022-28/07/2003 AMANDA M DE QUEIROZ CPF 22291201824 RG 43683036X SSPSP AV CEL SILVA TELES 211 CAMBUÍ CAMPINAS SP AP -AUTO POSTO DA LAGOA LTDA CH No.: SF-148800 R\$ 100.00 Em.: 18/04/2003 Venc.: A Vista

9978-28/07/2003 ANA LUCIA DA SILVA COSTA CPF 18068282866 RG 256502717SSPSP RUA CINCO 1974 JD AMANDA I HORTOLANDIA SP

**TotaldoAditamento:**R\$ 2.687,84.

### RESUMO DE CONTRATO

**Nº 2003/3663-00-0 - Contratada:** ELISANGELA DE FÁTIMA AZANHA – **Modalidade:** TP Nº 17/2003 – **Objeto:** Aquisição de Areia – **Valor:** R\$ 80.950,00 – **Vigência:** de 06 meses

**Nº 2003/90026-00-0 - Contratada:** Transp-Obra Com. e Locação Equip. Ltda.ME – **Modalidade:** D.L. nº 693/2003 – **Objeto:** Locação de Caçambas; **Valor:** R\$ 5.664,00 – **Vigência:** 12 meses.

#### DIRETORIA ADMINISTRATIVO-FINANCEIRA E DE RELAÇÕES C/ INVESTIDORES

**Nº 2003/3664-00-0 – Contratada:** Itajubá Constr.Civil e Mec. Ltda. - **Modalidade:** CP Nº 08/2003 – **Objeto:** Execução das Obras do Sistema do Esgotamento Sanitário Bosque de Barão Geraldo e Região – **Valor:** R\$ 2.526.497,79– **Vigência:** de 210 dias

#### DIRETORIA TÉCNICA

<b>SETEC</b>
SERVIÇOS TÉCNICOS GERAIS

### CONVOCAÇÃO

O Ilmo. Sr. Presidente da SETEC – Serviços Técnicos Gerais, no uso das atribuições que lhe conferem a legislação em vigor, **CONVOCA**, os permissionários abaixo relacionados a comparecerem na Tesouraria da Setec, no prazo de **05 (cinco) dias úteis** a contar da data dessa publicação, para quitarem seus débitos com os cofres públicos, sob pena de cancelamento da licença.

<b>NOME</b>	<b>CATEGORIA</b>	<b>MATRÍCULA</b>
ALDERIGE NORIVAL RAMOS	FEIRA LIVRE	11707
ARIOVALDO BARRETO LOURENÇO	FEIRA LIVRE	11934
ENEVALDO DA SILVA	FEIRA LIVRE	12278
JORGE VIEIRA ROCHA	FEIRA LIVRE	12197
MARTA CRISTINA CRUZ DOS SANTOS	FEIRA LIVRE	12205
MARTIN FLISTER FILHO	FEIRA LIVRE	12266
REINALDO APARECIDO DA SILVA	FEIRA LIVRE	12086
SÉRGIO BELOCI GERVÁSIO	FEIRA LIVRE	11933
FRANCISCO ALVES DOS SANTOS	FEIRA LIVRE	12395
JOEL DIAS DA SILVA	FEIRA LIVRE	11844
MÁRIO FRANCO PINTO CAMPINAS ME	FEIRA LIVRE	9803
PAULA ROGÉRIA SOLDERA T. FABIANO	FEIRA LIVRE	12245
PAULO CESAR DE SOUZA	FEIRA LIVRE	11605
IDELFONSO DE MELO FILHO	MERCADO – MERCEARIA	8306
ARNALDO BASÍLIO DOS SANTOS	AMBULANTE SEM PONTO FIXO	5928

Campinas, 30 de Julho de 2.003

#### PAULO DANIEL SILVA

Presidente

(3107 e 01 e 02/07)

### GABINETE DA PRESIDÊNCIA

O Ilmo. Sr. Presidente da SETEC – Serviços Técnicos Gerais, no uso das atribuições que lhe conferem a legislação em vigor, **CANCELA DE OFÍCIO**, os permissionários: **Marinalva Ferreira dos Santos Soares**, Matrícula 12340; **Silvana Riquetti**, Matrícula 10865. Categoria Yakult carrinho manual sem ponto fixo.

Campinas, 30 de Julho de 2003

#### PAULO DANIEL SILVA

Presidente

#### COLSETEC – COMISSÃO DE LICITAÇÕES DA SETEC

### COMUNICADO

Em atendimento ao art. 16 da Lei Federal nº 8.666/93 **COMUNICAMOS** que a relação de todas as compras feitas pelo Serviço de Compras da Autarquia – ref. **Junho/2003**, com a identificação do material comprado e/ou contratado, seu preço unitário, quantidade adquirida, nome da empresa e valor total, encontra-se a disposição de quaisquer interessados no referido Setor, sito à Praça Voluntários de 32 s/nº, bairro Swift, nesta cidade de Campinas – SP.

Campinas, 30 de Julho de 2003

#### LUIS AUGUSTO ZANOTTI

Presidente da COLSETEC

AP -ROSELEY FERNANDES MELO ME CH No.: 000014 R\$ 30.00 Em.: 09/11/2001 Venc.: A Vista

9792-28/07/2003 ANTONIO CARLOS GONCALVES CPF 01249517672 R DEZENOVE, 530 CAMPO BELOI CAMPINAS SP AP -HSBC BANK BRASIL S A -BANCO MULTIPLO DMI No.: 501033-05 R\$ 335.55 Em.: 23/01/2003 Venc.: 10/07/2003

9774-28/07/2003 BALDUJAO E SALERA S/C LTDA CGC 61710208000199 R JESUINO MARCONDES MACHADO 1377 SB LJ CAMPINAS SP AP -BANCO NUBANK CAIXA SA DMI No.: 3010 R\$ 275.00 Em.: 03/07/2003 Venc.: 18/07/2003

9880-28/07/2003 BENILDES MARTINS GRANCE LEON CPF 32747098168 RG 349000 SSPMT R WOTTECOS S BERTONI 210 JD CAMPO BELOI CAMPINAS SP AP -BANCO AZA DE SOUZA CH No.: 000272 R\$ 500.00 Em.: 12/04/2003 Venc.: A Vista

9846-28/07/2003 BOLDSERV APOIO EMPRESARIAL LTD CGC 00204229000148 RUA DR COSTA AGUIAR, 98, 6A, SL 61 CENTRO CAMPINAS SP AP -BANCO ITAU S/A DMI No.: 24434044 R\$ 736.42 Em.: 10/07/2003 Venc.: 20/07/2003

9740-28/07/2003 BRASIL TECIDOS LTDA CGC 39039359000108 R GENERAL OSORIO 1031 -14 ANDAR -SL 147 CAMPINAS SP AP -BANCO DO BRASIL S/A DMI No.: 20453-A R\$ 1.096.50 Em.: 15/06/2003 Venc.: 09/07/2003

9916-28/07/2003 CAMPLORA FLORES E PLANTAS LTDA ME CGC 59411942000105 RUA ALVARES MACHADO 393 CAMPINAS SP AP -SOCIEDADE CAMPINEIRA DE EDUCACAO E INSTRUCAO CH No.: 100099 R\$ 1.513.26 Em.: 30/05/2003 Venc.: A Vista

9942-28/07/2003 CARLOS EDUARDO DANIEL CPF 28709410805 RG 271859465 SSPSP R LUZITANA ISABEL PAES SEPALLO 619 CAMPINAS SP AP -SOCIEDADE CAMPINEIRA DE EDUCACAO E INSTRUCAO CH No.: 502806 R\$ 397.04 Em.: 15/04/2003 Venc.: A Vista

9985-28/07/2003 CLAUDIA DE SOUZA DOS SANTOS CPF 17568310841 RG 225512816SSPSP AV BUENO DE MIRANDA 177 V INDUSTRIAL CAMPINAS SP AP -ANTONIO POZZEBOM CH No.: 100019 R\$ 50.00 Em.: 14/06/2002 Venc.: A Vista

9979-28/07/2003 CLAUDIO JOSE DE LIMA CPF 15526786870 RG 23580003XSSPSP RUA SALLIANHA MARINHO 909 CENTRO CAMPINAS SP AP -ROSELEY FERNANDES MELO ME CH No.: 000029 R\$ 35.00 Em.: 31/12/2001 Venc.: A Vista

9755-28/07/2003 CLEIDE FATIMA MORAES - ME. CGC 53895603000165 RUA SAMPAIO FERRAZ, NR. 421 CAMBUÍ CAMPINAS SP AP -BANCO REAL ABBN AMRO BANK DMI No.: 730507\_9 R\$ 114.52 Em.: 07/06/2003 Venc.: 05/07/2003

10007-28/07/2003 CLODOALDO ALVES CPF 06597189876 RG 20346678 R MONTEIRO LOBATO 106 VL INDUSTRIAL CAMPINAS SP CONSTAM NESTE TABELIONATO, 002 TITULOS EM EDITAL NESTA DATA DO DEVEDOR/SACADO SUPRA CITADO, CORRESPONDENDO UM VALOR TOTAL DE TITULOS DE R\$ 13.552,00

9901-28/07/2003 COMIL COSTA E FLORENTINO LTDA CGC 05286733000158 R MARIO JANUARIO MATAO 1721 CAMPINAS SP AP -SUPERMERCADO DALBEN LTDA CH No.: IB166653 R\$ 168.00 Em.: 08/07/2003 Venc.: A Vista

9891-28/07/2003 DEBORAH DA SILVA RAMOS CPF 32531760881 RG 413102506 SSPSP R ANTONIO LEITE DE CAMARGO 405 CAMPINAS SP AP -SUPERMERCADO DALBEN LTDA CH No.: 000073 R\$ 124.63 Em.: 15/06/2003 Venc.: A Vista

9877-28/07/2003 DILSON BARROSO MOREIRA FILHO CPF 05312769886 RG 21343844 SSPSP R ROXO MOREIRA 66 CAMPINAS SP AP -LAN UNIVERSITY CTO DE TREIN E INFO LTDA CH No.: 010224 R\$ 250.00 Em.: 15/07/2003 Venc.: A Vista

9644-28/07/2003 DJ METAIS PERFURADOS LTDA CGC 03500459000142 RUA LOURENCO EMEILINO MASUTTI, 185 CAMPINAS SP

AP\_BANCO BRADESCO S/A DMI No.: U212527203  
R\$ 1.555,09 Em.: 23/05/2003 Venc.: 22/07/2003

9981-28/07/2003 EDNA FERREIRA PESSOA CPF 26673587830 RG 272054495SSPSP  
RUA ARGENTINA 102 JD NOVA EUROPA CAMPINAS SP  
AP: ROSELEY FERNANDES MELO ME CH No.: 000146  
R\$ 45,00 Em.: 03/09/2001 Venc.: A Vista

9938-28/07/2003 EDNALDO LUIS DANIEL CPF 27143474878 RG 289899230 SSPSP  
R LUZITANA ISABEL PAES SEGALIO 619 CAMPINAS SP  
AP: SOCIEDADE CAMPINEIRA DE EDUCACAO E INSTRUCAO CH No.: 850038  
R\$ 454,13 Em.: 12/03/2003 Venc.: A Vista

9773-28/07/2003 EDVAL HAIANO DELFINO CPF 36447145687  
AV BRAPAPERIA 40 CAMPINAS SP  
AP: BANCO NUGSA CAIXA SA DMI No.: 1863  
R\$ 178,92 Em.: 27/06/2003 Venc.: 17/07/2003

9738-28/07/2003 ELETROSET C MONT MAT E ELETRON LTDA CGC 57967358000105  
AV JOSE PANCETTI 766 - CAMPINAS SP  
AP: BANCO DO BRASIL S/A DMI No.: 117409C  
R\$ 946,19 Em.: 09/11/2002 Venc.: 17/07/2003

9961-28/07/2003 FABIANA CRISTINA HYMINO CPF 28710761896 RG 325994973SSP  
R 08 N 96 RES TERRA NOVA CAMPINAS SP  
AP: SOCIEDADE CAMPINEIRA DE EDUCACAO E INSTRUCAO CH No.: 600026  
R\$ 196,91 Em.: 06/06/2003 Venc.: A Vista

10067-28/07/2003 FABIO PEREIRA EGLIT CPF 31616262818 RG 3492322340SSPSP  
RUA DOS FREILOS 54 V BOA VISTA CAMPINAS SP  
AP: UNIBES UNIAO DE DIST DE BEBIDAS LTDA CH No.: 400004  
R\$ 54,00 Em.: 12/05/2003 Venc.: A Vista

9919-28/07/2003 FAUSTO LUIZ DE SOUZA ALVES CPF 29403512873 RG 339650886 SSPSP  
R ARRABOAS FERNANDES 383 CAMPINAS SP  
AP: SOCIEDADE CAMPINEIRA DE EDUCACAO E INSTRUCAO CH No.: 000194  
R\$ 781,47 Em.: 18/03/2003 Venc.: A Vista

9946-28/07/2003 FERNANDO JOAO PERINI MARQUES CPF 21601194820 RG 6550291 SSPSP  
R CEARA 482 CAMPINAS SP  
AP: SOCIEDADE CAMPINEIRA DE EDUCACAO E INSTRUCAO CH No.: TV395484  
R\$ 370,50 Em.: 10/04/2003 Venc.: A Vista

9691-28/07/2003 FIDUCIA ROBA DA MATTI PIZZARIA LTDA. CGC 04518523000185  
PRACA SAO SEBASTIAO, 79 SOUSAS SP  
AP: BANCO DO BRASIL S/A DMI No.: 45001  
R\$ 80,00 Em.: 14/07/2003 Venc.: 16/07/2003

10041-28/07/2003 FLAVIO SILAS FRAGA BEZERRA CPF 31357181825 RG 442489146 SSPSP  
RUA VICTORINO BARRETO FILHO 65 V. TEIXEIRA CAMPINAS SP  
AP: AUTO POSTO DA LAGOA LTDA CH No.: BR666957  
R\$ 147,00 Em.: 19/03/2003 Venc.: A Vista

9907-28/07/2003 FORTIMAX COMERCIO DE PRODUTOS ALIMENTICIOS LTDA CGC 05233727000132  
AV CAMARAO 6574 CAMPINAS SP  
AP: CAIXA SA DMI No.: 8881336  
R\$ 407,88 Em.: 11/11/2002 Venc.: 18/11/2002

9879-28/07/2003 FRANCISCA MARIA DE CASTRO LOYOLA CPF 21742238807  
R 35 N 18 JARDIM SANTO ANTONIO CAMPINAS SP  
AP: MARIA JOSE FURIOSO NF No.: UNICA  
R\$ 110,00 Em.: 15/05/2003 Venc.: 15/06/2003

9932-28/07/2003 GABRIELA CAETANO DIAS CPF 28995373857 RG 293054472 SSPSP  
R DONATO RADOMILE 31 CAMPINAS SP  
AP: SOCIEDADE CAMPINEIRA DE EDUCACAO E INSTRUCAO CH No.: EA614484  
R\$ 488,06 Em.: 06/03/2003 Venc.: A Vista

10048-28/07/2003 GILBERTO BRITO CAMPINAS ME CGC 05404899000121  
RUA DR MIGUEL PENTEADO 662 CAMPINAS SP  
CONSTAM NESTE TABELONATO, 003 TITULOS EM EDITAL NESTA DATA DO DEVEDOR/SACADO SUPRA CITADO,  
CORRESPONDENDO UM VALOR TOTAL DE TITULOS DE R\$ 298,42

10047-28/07/2003 GILBERTO CARDOSO BRITO CPF 31319951813 RG 3551712110SSPSP  
RUA DR MIGUEL PENTEADO 662 CAMPINAS SP  
AP: AUTO POSTO DA LAGOA LTDA CH No.: 400043  
R\$ 93,00 Em.: 15/06/2003 Venc.: A Vista

10072-28/07/2003 IVETE RODRIGUES DA SILVA SOUSA CPF 11929795831 RG 206281444SSPSP  
PC BENEDITO ZACHI 265 A R 3 A CAMPINAS SP  
CONSTAM NESTE TABELONATO, 002 TITULOS EM EDITAL NESTA DATA DO DEVEDOR/SACADO SUPRA CITADO,  
CORRESPONDENDO UM VALOR TOTAL DE TITULOS DE R\$ 356,00

10055-28/07/2003 JESSE XAVIER CPF 22441643819 RG 330228315SSPSP  
AV GOV PEDRO DE TOLEDO 1144 BONFIM CAMPINAS SP  
AP: AUTO POSTO DE ITAPURA LTDA CH No.: UD110311  
R\$ 60,00 Em.: 26/02/2003 Venc.: A Vista

10016-28/07/2003 JOSAFÁ SILVA SANTOS CPF 42326214587 RG 349309553 BABA  
AV BARAO DE ITAPURA 85 BOTAFOGO CAMPINAS SP  
CONSTAM NESTE TABELONATO, 003 TITULOS EM EDITAL NESTA DATA DO DEVEDOR/SACADO SUPRA CITADO,  
CORRESPONDENDO UM VALOR TOTAL DE TITULOS DE R\$ 1.356,00

10024-28/07/2003 JOSE EDUARDO RAMOS CPF 71447024834 RG 9181015 SSPSP  
RUA JOSEPH CARDJIN CARD 896 JD EULINA CAMPINAS SP  
AP: AUTO POSTO DA LAGOA LTDA CH No.: UE64476  
R\$ 60,00 Em.: 27/05/2003 Venc.: A Vista

10069-28/07/2003 JOSE ROBERTO SANTANA CPF 27539038837 RG 272284798SSPSP  
R ENG ARTHUR CANGUCU 237 BOTAFOGO CAMPINAS SP  
AP: UDB UNIAO DIST DE BEBIDAS LTDA CH No.: 850044  
R\$ 43,73 Em.: 30/04/2003 Venc.: A Vista

10012-28/07/2003 JOSE RODRIGUES NOGUEIRA CPF 11654360864  
RUA BOMBE 77 PRO UNIV VINCENOS CAMPINAS SP  
AP: RENOVO MOVEIS PLANEJADOS CH No.: TE149917  
R\$ 7.300,00 Em.: 11/03/2003 Venc.: A Vista

9994-28/07/2003 JULIO CESAR AMARO CPF 07680697850 RG 20016532 SSPSP  
R FAUSTINO F CAPELINI 16 CAMPINAS SP  
AP: ARILDO FERNANDO DE GODOY CH No.: 000704  
R\$ 83,12 Em.: 23/04/2003 Venc.: A Vista

9683-28/07/2003 Joao de Paula CPF 86775502834  
R CONRADO TERGULINO 25 - STA. CECOLIA PAULINIA SP  
AP: CAIXA ECONOMICA FEDERAL DMI No.: 196-2  
R\$ 50,00 Em.: 21/02/2003 Venc.: 30/06/2003

9998-28/07/2003 LARISSA THAIS DE PROENÇA SOUZA CPF 21527203859 RG 305070198 SSP  
RUA ARILDO CAPRINO 438 CAMPINAS SP  
AP: SUPERMERCADO DALBEN LTDA CH No.: 000155  
R\$ 180,00 Em.: 16/06/2003 Venc.: A Vista

10009-28/07/2003 LUCIMARA MENDES CABRAL CPF 11924407817 RG 154255889 SSPSP  
AV BRIG RAFAEL TOBIAS DE AGUIAR 1307 JD AURELIA CAMPINAS SP  
AP: FORMIZETTI COMERCIO DE LAMINADOS E FERRAGENS LTDA CH No.: 579574  
R\$ 145,00 Em.: 10/06/2003 Venc.: A Vista

9993-28/07/2003 MARCELO DE FIORI CPF 12829893832 RG 206240375 SSPSP  
R PARAGUAI 181 CAMPINAS SP  
AP: ARILDO FERNANDO DE GODOY CH No.: 850013  
R\$ 125,00 Em.: 22/05/2003 Venc.: A Vista

9674-28/07/2003 MARCOS MIGUEL DA SILVA CPF 16826281830  
R CARLOS GABETTA 28 VALINHOS SP  
AP: UNIBANCO UNIAO DE BANCOS BRASILEIROS S/A DMI No.: OS 45542  
R\$ 100,00 Em.: 27/06/2003 Venc.: 20/07/2003

9923-28/07/2003 MARIA DAS GRAÇAS DANTAS DE SOUSA OLIVEIRA CPF 15636291434 RG 30183787 SSPSP  
RUA ITU 224 APTO 84 CAMPINAS SP  
AP: SOCIEDADE CAMPINEIRA DE EDUCACAO E INSTRUCAO CH No.: 000433  
R\$ 655,07 Em.: 15/06/2003 Venc.: A Vista

9998-28/07/2003 MIGUEL TOBIAS ALVES CPF 96657529872 RG 54539031 SSPSP  
R CONS ANTONIO CARLOS 1130 CASA 2 CAMPINAS SP  
AP: ARILDO FERNANDO DE GODOY CH No.: K524024

R\$ 245,00 Em.: 14/07/2000 Venc.: A Vista

9914-28/07/2003 MERCILIO APARECIDO VIEIRA CPF 06477672871 RG 14282072 SSPSP  
R ODILON MALDONET 123 CAMPINAS SP  
AP: SOCIEDADE CAMPINEIRA DE EDUCACAO E INSTRUCAO CH No.: TA305361  
R\$ 1.673,39 Em.: 17/04/2003 Venc.: A Vista

10011-28/07/2003 NORIVAL ROMERA LOPES CPF 89814428868  
R SAO BENITO 210 STA CECILIA PAULINIA SP  
AP: FORMIZETTI COMERCIO DE LAMINADOS E FERRAGENS LTDA CH No.: FL024834  
R\$ 1.100,00 Em.: 30/01/2003 Venc.: A Vista

10064-28/07/2003 NORIVALDO BERTULIN CPF 09481659879 RG 20624655SSPSP  
R CAMARAO 143 BLOCO D AP 33 V P MANOEL NOBREGA CAMPINAS SP  
CONSTAM NESTE TABELONATO, 003 TITULOS EM EDITAL NESTA DATA DO DEVEDOR/SACADO SUPRA CITADO,  
CORRESPONDENDO UM VALOR TOTAL DE TITULOS DE R\$ 902,65

9630-28/07/2003 OCCIALI COMERCIAL LTDA EPP CGC 04966158000171  
AV GUILERME DE CAMPOS 500 L J SHOP PO CAMPINAS SP  
AP: BANCO BRADESCO S/A DMI No.: 468969  
R\$ 434,12 Em.: 20/06/2003 Venc.: 20/07/2003

9788-28/07/2003 OTAVIO S. DE OLIVEIRA MEIDROG PHARMA CEN CGC 05444845000190  
RUA DURVAL FARIA SOBRINHO, 359 - JARDI CAMPINAS SP  
AP: BANCO REAL ABN AMRO BANK DMI No.: 73  
R\$ 301,64 Em.: 23/06/2003 Venc.: 22/07/2003

9558-28/07/2003 PAULA M DA SILVA S PEREIRA CPF 28504045862  
R ARISAN ZEN INADER 270 CAMPINAS SP  
AP: SOCIEDADE CAMPINEIRA DE EDUCACAO E INSTRUCAO CH No.: TD869609  
R\$ 185,50 Em.: 10/06/2003 Venc.: A Vista

9975-28/07/2003 RICARDO CAPELETTI CPF 25737904873 RG 274338026SSPSP  
R HERCULANO POMPEU CAMARGO 217 JD N EUROPA CAMPINAS SP  
AP: GILBERTO XAVIER RIBEIRO CH No.: 600075  
R\$ 94,00 Em.: 22/03/2003 Venc.: A Vista

9908-28/07/2003 ROBERTO RICIERI MORGON CPF 22497627835 RG 308535376 SS  
R ALFREDO DA COSTA FIGO 453 CAMPINAS SP  
AP: SOCIEDADE CAMPINEIRA DE EDUCACAO E INSTRUCAO CH No.: 515013  
R\$ 688,39 Em.: 10/04/2003 Venc.: A Vista

9862-28/07/2003 RODRIGO FLORIANO MARTINS CPF 27945555888 RG 28427544X SSPSP  
RUA ALCACIA 19 JARDIM ZEN CAMPINAS SP  
CONSTAM NESTE TABELONATO, 002 TITULOS EM EDITAL NESTA DATA DO DEVEDOR/SACADO SUPRA CITADO,  
CORRESPONDENDO UM VALOR TOTAL DE TITULOS DE R\$ 2.853,32

10021-28/07/2003 RODRIGO LEAO FURCHI CPF 26733460823 RG 256303654 SSPSP  
RUA KOKIRA 19 JARDIM ZEN CAMPINAS SP  
AP: AUTO POSTO DA LAGOA LTDA CH No.: 000225  
R\$ 78,00 Em.: 30/05/2003 Venc.: A Vista

9862-28/07/2003 ROGERIO FLORENTINO DA SILVA CPF 21401864864 RG 288625493 SSPSP  
R DR MARIO JANUARIO MATALON 721 CAMPINAS SP  
AP: COOP CENTRAL LESTE NILZA CH No.: 000091  
R\$ 644,80 Em.: 07/05/2003 Venc.: A Vista

9996-28/07/2003 ROSANGELA DE PAULA CPF 25221441896 RG 234325963SSPSP  
R TRADENTES 271 GUANABARA CAMPINAS SP  
AP: ROSELEY FERNANDES MELO ME CH No.: 010166  
R\$ 89,50 Em.: 17/05/2002 Venc.: A Vista

9976-28/07/2003 RUTH DOS SANTOS BARROS CPF 13178918809 RG 12724858SSPSP  
RUA KOKIRA 19 JARDIM ZEN CAMPINAS SP  
AP: ROSELEY FERNANDES MELO ME CH No.: 000106  
R\$ 28,00 Em.: 19/09/2001 Venc.: A Vista

9992-28/07/2003 SERGIO CELESTINO BARROS CPF 08857341810 RG 2412928392SSP  
VIA ESQUELE MANTONEL 520 INDAIATUBA SP  
AP: ARILDO FERNANDO DE GODOY CH No.: 430948  
R\$ 165,34 Em.: 17/05/2003 Venc.: A Vista

9893-28/07/2003 SUELI CONCEICAO JESUS FAGNANI CPF 05361663824 RG 9182506 SSPSP  
R GAL MARCONDES SALGADO 419 CAMPINAS SP  
AP: SUPERMERCADO DALBEN LTDA CH No.: TG567319  
R\$ 105,46 Em.: 14/06/2003 Venc.: A Vista

10040-28/07/2003 THIAGO BARBOSA DE ARO CPF 29078457805 RG 296868152 SSPSP  
RUA BARRETO LEME 1816 CENTRO CAMPINAS SP  
AP: AUTO POSTO DA LAGOA LTDA CH No.: 300124  
R\$ 70,00 Em.: 18/05/2003 Venc.: A Vista

9911-28/07/2003 VALCIR BERGARA SENNA CPF 26996746809 RG 1726675669DTRANS  
RUA FAULARTINGA 246 CAMPINAS SP  
AP: SOCIEDADE CAMPINEIRA DE EDUCACAO E INSTRUCAO CH No.: 000101  
R\$ 5.283,16 Em.: 24/04/2003 Venc.: A Vista

10023-28/07/2003 VALDIR ANTUNES DE SOUZA CPF 20647647800 RG 294020676 SSPSP  
RUA TRANZAMAZONICA 983 JD GARCIA CAMPINAS SP  
AP: AUTO POSTO DA LAGOA LTDA CH No.: 850146  
R\$ 81,41 Em.: 20/05/2003 Venc.: A Vista

10031-28/07/2003 VERA LUCIA CECONELLO ALBINO CPF 10799171875 RG 158493369 SSPSP  
RUA CAMARAO PAES 292 GUANABARA CAMPINAS SP  
CONSTAM NESTE TABELONATO, 002 TITULOS EM EDITAL NESTA DATA DO DEVEDOR/SACADO SUPRA CITADO,  
CORRESPONDENDO UM VALOR TOTAL DE TITULOS DE R\$ 150,00

10046-28/07/2003 WILLIAM CESAR LUIZ CPF 22395009806 RG 346944107SSPSP  
RUA FRANCISCO VOLPI 188 PQ ITAJAARA, CAMPINAS SP  
AP: AUTO POSTO DA LAGOA LTDA CH No.: 444246  
R\$ 20,00 Em.: 08/03/2003 Venc.: A Vista

9815-28/07/2003 CRISTIANE AP B AZUAGA CPF 22861023848  
R RAPHELL RADAMES CRITTER 111 CASA VIDA NOVA 1 CAMPINAS SP  
AP: BANCO ITAU S/A LC No.: 0652489591  
R\$ 28,18 Em.: 23/07/2003 Venc.: 1 dia Da Vista

9817-28/07/2003 ELIANE DOS SANTOS DE MORAIS CPF 31754467873  
R CARLOS DUARTE DE OLIVEIRA, 89 - VL FORMOSA CAMPINAS SP  
AP: BANCO ITAU S/A LC No.: 2976043899  
R\$ 54,94 Em.: 23/07/2003 Venc.: 1 dia Da Vista

9955-28/07/2003 IJSEN JOSE FRANCISCO DA SILVA CPF 60069913800  
R BENEDITO FERREIRA MARQUES, 320, AP 02 PRO INDUST CAMPINAS SP  
AP: BANCO ITAU S/A LC No.: 1419223837  
R\$ 1.769,40 Em.: 23/07/2003 Venc.: 1 dia Da Vista

9851-28/07/2003 NIUSA BUENO MOURA E CIA LTDA CGC 02920799000160  
R TEODORO OLIVEIRA 74 - W CAMPINAS CAMPINAS SP  
AP: BANCO ITAU S/A LC No.: 0546561150  
R\$ 1.015,98 Em.: 23/07/2003 Venc.: 1 dia Da Vista

9824-28/07/2003 ROSA MARIA PRAXEDES CPF 09693839838  
R MIGUEL ABRAO KEIRALLA, 10 JD CONCEICAO CAMPINAS SP  
AP: BANCO ITAU S/A LC No.: 1652112507  
R\$ 134,65 Em.: 23/07/2003 Venc.: 1 dia Da Vista

9816-28/07/2003 WALKIRIA DE ALMEIDA SOARES CPF 33140249837  
R PROJETA DA NOVE, 435, BLN AP 06 DIC I CAMPINAS SP  
AP: BANCO ITAU S/A LC No.: 2976049664  
R\$ 42,57 Em.: 23/07/2003 Venc.: 1 dia Da Vista

Campinas, 30 de julho de 2003

Certifico e dou fé que o presente edital foi afixado no salão público desta serventia em 31 de julho de 2003.

**ÉLCIO RIBEIRO DA COSTA**

Escrevente

Campinas, 31 de julho de 2003

Entre...

...que a casa é sua!

CASA DA AGRICULTURA  
Campinas

AV. BRASIL 23.340 - JARDIM - TELEFONE: (19) 3745-3081  
Funcionamento: A partir das 8h até as 18h - Segunda, terça e quarta-feira, das 8h às 12h  
e das 13h às 17h - e nos fins de semana, das 8h às 12h

CCP  
Rodovia Dom Pedro - Km 140 - Telefone: (19) 3746-1812  
Funcionamento: De segunda a sexta-feira, das 8h às 18h  
E-mail: agricultura@casadaagricultura.com.br

Relação das Administrações Regionais

## Juizado Especial Cível Itinerante

**AR-4** - Rua Oswaldo Resende, 671 - Jd. São Marcos  
Espaço Esperança Campinas/SP - Tel.: 3216-4939

**AR-6** - Av. Rio de Janeiro, 401 - São Bernardo - Campinas/SP  
Tel.: 3272-5440 - 7819-3778

**AR-7** - DRO SO - Av. das Amoreiras, 4445 - Jd. Santa Amália (próximo ao Tenedório) - Campinas/SP - Tel.: 3727-2511

**AR-8** - Rua Venezuela, 939 - Jd. Nova Europa - Campinas/SP  
Tel.: 3278-0808

**AR-12** - Rua Igaci (antiga Rua 10), 124 - Jd. Cristina (próximo ao Terminal Ouro Verde) Campinas/SP - Tel.: 3266-7999

**AR-13** - Rua Natalie Bertuci, 128 (antiga Rua 25) - Pt. Valença ( ao lado do posto de saúde e da 3ª Cia de Polícia) - Campinas/SP  
Tel.: 3261-2307

**Sub-Prefeitura Nova Aparecida** - Av. Dom Angelo Roest, 532 - Nova Aparecida - Campinas/SP - Tel.: 3281-1833

**Rotary Club de Campinas Carlos Gomes** - Rua Benjamin Constant, 1704 - Centro - Cambui (ao lado da Prefeitura)  
Tel.: 3234-6401

**Rotary Club de Campinas Barão Geraldo** - Salão Paroquial de Igreja 2ª Santa Isabel - Rua Angelo Vincentini, 601 - Centro do Distrito de Barão Geraldo - Tel.: 3289-1101

**5º DP** - Rua Fraxi Telles Ferreira, 261 - Jd. das Oliveiras (próximo à caixa d'água da Av. Engenheiro Francisco de Paula Souza)  
Tel.: 3276-0992

# Coleta Seletiva de Lixo



**Seletinho**

**Aprenda com o Seletinho  
como separar o seu lixo**