



# Diário Oficial

Nº 12.628 - Ano L

Quinta-feira, 08 de julho de 2021

Prefeitura Municipal de Campinas  
www.campinas.sp.gov.br

## PODER EXECUTIVO

### GABINETE DO PREFEITO

#### LEI Nº 16.098, DE 7 DE JULHO DE 2021

*Dispõe sobre as diretrizes orçamentárias para o ano de 2022 e dá outras providências.*

O PREFEITO MUNICIPAL DE CAMPINAS. Faço saber que a Câmara Municipal aprovou e eu sanciono e promulgo a seguinte Lei:

#### CAPÍTULO I

##### DISPOSIÇÃO PRELIMINAR

Art. 1º Em cumprimento ao disposto no § 2º do art. 165 da Constituição Federal, no § 2º do art. 166 da Lei Orgânica do Município e na Lei Complementar Federal nº 101, de 4 de maio de 2000, ficam estabelecidas as diretrizes orçamentárias para o exercício de 2022, que compreendem:

- I - as metas e prioridades da Administração Pública municipal;
- II - as diretrizes gerais para a elaboração dos orçamentos do Município e suas alterações;
- III - as propostas de alteração da legislação tributária do Município;
- IV - a organização e estrutura dos orçamentos do Município;
- V - as diretrizes da receita;
- VI - as diretrizes da despesa;
- VII - as condições e as exigências para transferência de recursos a entidades públicas e privadas;
- VIII - a transferência de recursos a entidades públicas;
- IX - a administração da dívida e captação de recursos;
- X - as demais disposições gerais.

#### CAPÍTULO II

##### DAS METAS E PRIORIDADES DA ADMINISTRAÇÃO PÚBLICA MUNICIPAL

Art. 2º As metas e prioridades para o exercício financeiro de 2022 serão estabelecidas no projeto de lei do Plano Plurianual relativo ao período 2022-2025 e devem observar as seguintes diretrizes:

- I - qualidade de vida;
- II - desenvolvimento econômico;
- III - sustentabilidade.

#### CAPÍTULO III

##### DAS DIRETRIZES GERAIS PARA A ELABORAÇÃO DOS ORÇAMENTOS DO MUNICÍPIO E SUAS ALTERAÇÕES

Art. 3º O projeto de lei orçamentária do Município para o ano de 2022 será elaborado em observância às diretrizes fixadas nesta Lei, ao art. 165 da Constituição Federal, ao art. 166 da Lei Orgânica do Município, à Lei Federal nº 4.320, de 17 de março de 1964, e à Lei Complementar Federal nº 101, de 2000, e compreenderá:

- I - o orçamento fiscal referente aos Poderes do Município e seus órgãos;
- II - os orçamentos das entidades autárquicas e fundacionais;
- III - o orçamento de investimentos das empresas em que o Município, direta ou indiretamente, detenha a maioria do capital social;
- IV - os orçamentos dos fundos municipais.

Art. 4º O projeto de lei orçamentária anual do Município de Campinas relativo ao exercício de 2022 deve assegurar os princípios da justiça, inclusive tributária, do controle social e da transparência na elaboração e execução do orçamento, assim considerados:

- I - o princípio da justiça social implica assegurar, na elaboração e execução do orçamento, projetos e atividades que venham a reduzir as desigualdades entre indivíduos e regiões da cidade, combater a exclusão social e gerar empregos;
- II - o princípio do controle social implica assegurar a todo cidadão a participação na elaboração e no acompanhamento do orçamento;
- III - o princípio da transparência implica, além da observação do princípio constitucional da publicidade, a utilização dos meios disponíveis para garantir o real acesso dos munícipes às informações relativas ao orçamento.

Art. 5º Será assegurada aos cidadãos a participação no processo de elaboração e fiscalização do orçamento.

Art. 6º O processo de elaboração da Lei Orçamentária de 2022 contará com ampla participação da sociedade civil e das comunidades organizadas, devendo o governo municipal dispor de todos os organismos de comunicação possíveis para dar amplo conhecimento aos munícipes.

Parágrafo único. As audiências serão divulgadas e realizadas em datas estabelecidas pelo Poder Executivo e sob os critérios por este fixados.

#### CAPÍTULO IV

##### DAS PROPOSTAS DE ALTERAÇÃO DA LEGISLAÇÃO TRIBUTÁRIA DO MUNICÍPIO

Art. 7º Poderão ser apresentados projetos de lei dispondo sobre as seguintes alterações na área da administração tributária, observadas, quando possível, a capacidade econômica do contribuinte e, sempre, a justa distribuição de renda:

- I - atualização da planta genérica de valores do Município;
- II - revisão e atualização da legislação sobre o Imposto sobre a Propriedade Predial e Territorial Urbana, suas alíquotas, forma de cálculo, condições de pagamento, descontos, isenções e imunidades, com ênfase nos vazios urbanos, em conformidade com o Plano Diretor do Município;
- III - revisão e atualização da legislação sobre a contribuição de melhoria decorrente de obras públicas;
- IV - aperfeiçoamento da legislação referente ao Imposto Sobre Serviços de Qualquer Natureza;
- V - aperfeiçoamento da legislação aplicável ao Imposto sobre a Transmissão Inter Vivos de Bens Imóveis e Direitos Reais a Eles Relativos;
- VI - revisão e aperfeiçoamento da legislação sobre as taxas de serviços e pelo exercício do poder de polícia administrativa;
- VII - revisão das isenções dos tributos municipais e incentivos fiscais, para manter o

interesse público, a justiça fiscal e as prioridades de governo;

VIII - adequação da legislação tributária municipal em decorrência de alterações nas normas estaduais e/ou federais;

IX - adoção de instrumentos de indução e desenvolvimento urbano previstos na Lei Federal nº 10.257, de 10 de julho de 2001 - Estatuto da Cidade.

Parágrafo único. Considerado o disposto no art. 11 da Lei Complementar Federal nº 101, de 2000, poderão ser adotadas as medidas necessárias à instituição, previsão e efetiva arrecadação de tributos de competência constitucional do Município.

Art. 8º Os projetos de lei de concessão ou ampliação de incentivo ou benefício de natureza tributária e que impliquem a renúncia de receita deverão atender às disposições do art. 14 da Lei Complementar Federal nº 101, de 2000.

#### CAPÍTULO V

##### DA ORGANIZAÇÃO E ESTRUTURA DOS ORÇAMENTOS DO MUNICÍPIO

Art. 9º A proposta orçamentária do Município para 2022 será encaminhada pelo Poder Executivo à Câmara Municipal até 30 de setembro de 2021 e deverá conter:

- I - mensagem;
- II - projeto de lei orçamentária anual;
- III - tabelas explicativas a que se refere o inciso III do art. 22 da Lei Federal nº 4.320, de 1964;
- IV - relação de projetos e atividades nela constantes, com sua descrição e codificação detalhadas por elemento de despesa;
- V - anexo dispoído sobre as medidas de compensação a renúncias de receitas e ao aumento de despesas obrigatórias de caráter continuado de que trata o inciso II do art. 5º da Lei Complementar Federal nº 101, de 2000;
- VI - reserva de contingência, estabelecida na forma desta Lei;
- VII - demonstrativo com todas as despesas relativas à dívida pública, mobiliária ou contratual.

§ 1º A mensagem que encaminhar o projeto de lei orçamentária anual conterá:

I - justificativa da estimativa e da fixação, respectivamente, dos principais agregados da receita e da despesa, observado, na previsão da receita, o disposto no art. 12 da Lei Complementar Federal nº 101, de 2000;

II - demonstrativo do cumprimento da legislação que dispõe sobre a aplicação de recursos resultantes de impostos na manutenção e no desenvolvimento do ensino;

III - demonstrativo do cumprimento da Emenda Constitucional nº 29, de 13 de setembro de 2000.

§ 2º O Poder Executivo tornará disponíveis, pela rede de computadores Internet, cópia da Lei Orçamentária Anual e dos respectivos anexos, em até dez dias após sua publicação, e relatório resumido da execução orçamentária em até trinta dias após o encerramento de cada bimestre.

Art. 10. Com fundamento no § 8º do art. 165 da Constituição Federal e nos arts. 7º e 43 da Lei Federal nº 4.320, de 1964, a Lei Orçamentária de 2022 conterá autorização para o Poder Executivo proceder à abertura de créditos adicionais suplementares e estabelecerá as condições e os limites percentuais a serem observados para tanto.

Art. 11. O Poder Executivo, para atender necessidades devidamente justificadas, mediante a abertura de créditos adicionais suplementares por decreto, poderá transpor, remanejar ou transferir recursos de um programa para outro, de um órgão para outro, de uma ação para outra, de uma categoria econômica para outra, total ou parcialmente, até o limite de 15% (quinze por cento) da despesa fixada na Lei Orçamentária para o exercício.

Art. 12. O Poder Executivo, observado o disposto na alínea "a" do inciso VI do art. 84 da Constituição Federal e na alínea "a" do inciso XIX do art. 47 da Constituição do Estado de São Paulo, poderá, mediante decreto, remanejar ou transferir, total ou parcialmente, as dotações orçamentárias de 2022, em decorrência de transformação, transferência, incorporação ou desmembramento de órgãos e entidades, bem como de alterações de suas competências ou atribuições, mantida a estrutura programática.

Art. 13. Os orçamentos das entidades autárquicas e fundacionais e dos fundos municipais compreenderão:

I - o programa de trabalho e os demonstrativos da despesa, por natureza e pela classificação funcional de cada órgão, de acordo com as especificações legais;

II - o demonstrativo da receita, por órgão, de acordo com a fonte e a origem dos recursos (recursos próprios, transferências intergovernamentais e operações de crédito).

Art. 14. O orçamento de investimentos, previsto no inciso III do art. 3º desta Lei, discriminará os programas, as ações e as metas dos projetos de cada empresa.

Art. 15. O projeto de lei orçamentária anual conterá dotações orçamentárias para contemplar a realização de convênio, acordo, ajuste ou congêneres, aprovados em lei municipal.

Art. 16. A Receita Total do Município, prevista no orçamento fiscal, será programada de acordo com as seguintes prioridades:

I - custeio administrativo e operacional, inclusive com pessoal e encargos sociais;

II - pagamento de amortizações e encargos da dívida;

III - contrapartida de operações de crédito;

IV - garantia do cumprimento dos princípios constitucionais, em especial no que se refere às garantias da criança e do adolescente, bem como à garantia à saúde e ao ensino fundamental.

Parágrafo único. Somente após serem atendidas as prioridades elencadas neste artigo, poderão ser programados recursos para atender a novos investimentos.

Art. 17. Caso seja necessária a limitação de empenho, das dotações orçamentárias e da movimentação financeira para cumprimento do disposto no art. 9º da Lei Complementar Federal nº 101, de 2000, serão fixados, em ato próprio, os percentuais e os montantes, sendo excluídas as despesas que constituem obrigação constitucional ou legal de execução, bem como as subvenções sociais e os auxílios.

#### CAPÍTULO VI

##### DAS DIRETRIZES DA RECEITA

Art. 18. As diretrizes da receita para o ano de 2022 impõem o contínuo aperfeiçoamento da administração dos tributos municipais, com vistas ao incremento real das receitas próprias e ao contínuo acompanhamento dos repasses e adoção das medidas

necessárias para seu aumento.

Parágrafo único. As receitas municipais deverão possibilitar a prestação de serviços e execução de investimentos de qualidade no município, a fim de permitir e influenciar o desenvolvimento econômico local, seguindo princípios de justiça tributária.

Art. 19. O projeto de lei orçamentária anual poderá computar na receita:

I - operações de crédito autorizadas por lei específica, nos termos do § 2º do art. 7º da Lei Federal nº 4.320, de 1964, observadas as disposições do § 2º do art. 12 e do art. 32 da Lei Complementar Federal nº 101, de 2000, e do inciso III do art. 167 da Constituição Federal, assim como os limites e as condições fixados pelo Senado Federal;  
II - operações de crédito a serem autorizadas na própria Lei Orçamentária Anual, observadas as disposições do § 2º do art. 12 e do art. 32 da Lei Complementar Federal nº 101, de 2000, e do inciso III do art. 167 da Constituição Federal, assim como as condições e os limites fixados pelo Senado Federal.

§ 1º Nos casos dos incisos I e II deste artigo, a Lei Orçamentária Anual deverá conter demonstrativos que especifiquem, por operação de crédito, as dotações de projetos e atividades a serem financiados com tais recursos.

§ 2º A Lei Orçamentária Anual poderá autorizar a realização de operações de crédito por antecipação de receita, observado o disposto no art. 38 da Lei Complementar Federal nº 101, de 2000.

Art. 20. É vedado consignar crédito com finalidade imprecisa ou com dotação ilimitada na Lei Orçamentária Anual.

## CAPÍTULO VII

### DAS DIRETRIZES DA DESPESA

Art. 21. Além da observância às prioridades fixadas nos termos do art. 2º desta Lei, a Lei Orçamentária Anual somente incluirá novos projetos e despesas obrigatórias de duração continuada e de investimentos se:

I - adequadamente atendidos todos os projetos que estiverem em andamento;  
II - contempladas as despesas de conservação do patrimônio público;  
III - perfeitamente definidas suas fontes de custeio;  
IV - os recursos alocados viabilizarem a conclusão de uma etapa ou a obtenção de uma unidade completa, considerando-se as contrapartidas exigidas quando da alocação de recursos federais ou estaduais ou de operações de crédito.

Art. 22. A Lei Orçamentária Anual somente contemplará dotação para investimento com duração superior a um exercício financeiro se o investimento estiver previsto no Plano Plurianual ou em lei que autorize sua inclusão.

Art. 23. Na elaboração da proposta orçamentária para o exercício de 2022, a projeção das despesas com pessoal e encargos observará:

I - o montante a ser gasto no exercício de 2021, a previsão de crescimento vegetativo da folha de pagamento e os dispositivos constitucionais;  
II - os limites estabelecidos pela Lei Complementar Federal nº 101, de 2000.

Art. 24. Os projetos de lei de criação ou ampliação de cargos deverão demonstrar, em sua exposição de motivos, o atendimento aos requisitos da Lei Complementar Federal nº 101, de 2000, apresentando o efetivo acréscimo de despesas com pessoal.

Art. 25. A Lei Orçamentária Anual conterá dotação para reserva de contingência, no valor de até 1,5% (um e meio por cento) da receita corrente líquida prevista para o exercício de 2022, destinada ao atendimento de passivos contingentes e outros riscos e eventos fiscais imprevistos.

Art. 26. O Município aplicará, no mínimo, 25% (vinte e cinco por cento) das receitas resultantes de impostos na manutenção e desenvolvimento do ensino, nos termos do art. 212 da Constituição Federal e dos arts. 69, 70 e 71 da Lei Federal nº 9.394, de 20 de dezembro de 1996 - Lei de Diretrizes e Bases da Educação Nacional.

Art. 27. O Município aplicará e apresentará demonstrativo de recursos para o financiamento das ações e dos serviços públicos de saúde de que trata a Emenda Constitucional nº 29, de 2000, e o § 2º do art. 209 da Lei Orgânica do Município.

Art. 28. As despesas com publicidade deverão ser destacadas em atividades específicas na estrutura programática, sob denominação que permita a sua clara identificação.

Art. 29. As despesas com publicidade de interesse do Município restringir-se-ão aos gastos necessários à divulgação de atos, programas, bens, serviços e campanhas dos órgãos públicos e deverão ter caráter educativo, informativo e de orientação social, nos termos do § 1º do art. 37 da Constituição Federal, excluídas as despesas com a publicação de editais e outras legais.

## CAPÍTULO VIII

### DA TRANSFERÊNCIA DE RECURSOS A ENTIDADES PRIVADAS SEM FINS LUCRATIVOS

Art. 30. A transferência de recursos às pessoas jurídicas de direito privado, a título de parceria voluntária em regime de mútua cooperação, que desenvolvam atividades ou projetos para a consecução de finalidades de interesse público, deverá observar as disposições das Instruções nº 1 de 2020 do Tribunal de Contas do Estado de São Paulo e suas alterações e de legislação própria, conforme especificado:

I - contratos de gestão: Lei Federal nº 9.637, de 15 de maio de 1998, e Lei Complementar nº 101, de 19 de março de 2015, regulamentada pelo Decreto nº 18.740, de 19 de maio de 2015;

II - termos de parceria: Lei Federal nº 9.790, de 23 de março de 1999, e suas alterações posteriores, regulamentada pelo Decreto Federal nº 3.100, de 30 de junho de 1999, e suas alterações posteriores;

III - termos de colaboração e fomento: Lei Federal nº 13.019, de 31 de julho de 2014, regulamentada pelo Decreto Federal nº 8.726, de 27 de abril de 2016, e Decreto nº

16.215, de 12 de maio de 2008, no que couber;

IV - termo de compromisso cultural: Política Nacional da Cultura Viva, nos termos da Lei Federal nº 13.018, de 22 de julho de 2014;

V - transferências referidas no art. 2º da Lei Federal nº 10.845, de 5 de março de 2004, e nos arts. 5º e 33 da Lei Federal nº 11.947, de 16 de junho de 2009;

VI - convênios e outros ajustes congêneres: Lei Federal nº 8.666, de 21 de junho de 1993, Lei Federal nº 14.133, de 1º de abril de 2021, e Decreto nº 16.215, de 2008.

Art. 31. Sem prejuízo das disposições contidas no art. 30 desta Lei, a celebração de ajustes para a destinação de recursos às organizações da sociedade civil dependerá de: I - plano ou programa de trabalho devidamente aprovado pela área técnica responsável pela respectiva política pública;

II - previsão orçamentária em classificação adequada à finalidade do repasse, nos termos da Lei Federal nº 4.320, de 1964;

III - lei autorizativa, para os casos de subvenção social, na qual seja identificada expressamente a entidade beneficiária para os casos do inciso I do § 3º do art. 12 da Lei Federal nº 4.320, de 1964;

IV - observância às regras específicas, quando efetuada com recursos de fundos especiais, além das regras gerais;

V - execução na modalidade de aplicação 50 - transferências a instituições privadas sem fins lucrativos.

Art. 32. Os órgãos concessionários deverão disciplinar pública e expressamente as regras da prestação de contas, nos termos do parágrafo único do art. 70 da Constituição Federal, obedecendo as exigências, prazos, forma de apresentação e documentos da legislação específica do repasse, bem como das Instruções nº 1 de 2020 do Tribunal de Contas do Estado de São Paulo.

§ 1º Os recursos transferidos devem ser utilizados exclusivamente para os fins aos quais foram destinados.

§ 2º A utilização dos recursos pelo beneficiário deverá observar os princípios da legalidade, impessoalidade, moralidade, publicidade, eficiência e economicidade.

§ 3º Os gastos deverão ser realizados em consonância com a legislação vigente e estar perfeitamente contabilizados.

Art. 33. As informações relativas à celebração de convênios, termos de cooperação e demais ajustes serão publicadas no portal da Prefeitura do Município de Campinas.

Art. 34. Cabe à secretaria gestora da política pública objeto do repasse adotar medidas para que os beneficiários dos recursos públicos destinados à realização de ações de interesse público cumpram os dispositivos da Lei Federal nº 12.527, de 18 de novembro de 2011, referentes ao direito de acesso à informação e sua divulgação, inclusive em sítio eletrônico.

## CAPÍTULO IX

### DA TRANSFERÊNCIA DE RECURSOS A ENTIDADES PÚBLICAS

Art. 35. A concessão de subvenções econômicas às entidades de direito público, nos termos do inciso II do § 3º do art. 12 da Lei Federal nº 4.320, de 1964, para cobrir deficits deverá ser autorizada por lei específica, conforme o disposto no art. 26 da Lei Complementar Federal nº 101, de 2000.

Parágrafo único. O disposto no **caput** deste artigo aplica-se a toda a Administração indireta, inclusive fundações e empresas públicas.

## CAPÍTULO X

### DA ADMINISTRAÇÃO DA DÍVIDA E CAPTAÇÃO DE RECURSOS

Art. 36. A administração da dívida interna e externa e a captação de recursos pela Administração municipal, obedecida a legislação em vigor, limitar-se-ão à necessidade de recursos para atender:

I - mediante operações e/ou doações de instituições financeiras nacionais, públicas e/ou privadas, de organismos internacionais e de órgãos ou entidades governamentais:

a) ao serviço da dívida interna e externa do Município;  
b) aos investimentos definidos nas metas e prioridades do governo municipal;  
c) ao aumento de capital das sociedades em que o Município detenha, direta ou indiretamente, maioria do capital social com direito a voto;

d) à renegociação de passivos;

II - mediante alienação de ativos:

a) a programas prioritários e de investimentos;

b) à amortização do endividamento;

c) ao custeio dos benefícios previdenciários do Regime Próprio de Previdência dos Servidores Públicos.

Art. 37. A dívida do Município deve ser objeto de planejamento de longo prazo, de modo a comprometer o mínimo possível os recursos decorrentes da arrecadação tributária, que devem ser destinados às suas finalidades públicas.

Art. 38. Na Lei Orçamentária Anual, as despesas com amortizações, juros e demais encargos da dívida serão fixadas com base apenas nas operações contratadas até a data do encaminhamento do projeto de lei orçamentária à Câmara Municipal.

Parágrafo único. O Poder Executivo encaminhará, juntamente com a proposta orçamentária, quadro demonstrativo da previsão de pagamento de serviços da dívida para 2022, incluindo a modalidade de operação, o valor do principal, os juros e demais encargos.

## CAPÍTULO XI

### DISPOSIÇÕES GERAIS

Art. 39. Em até trinta dias após a publicação da Lei Orçamentária Anual, o Poder Executivo deverá fixar a programação financeira e o cronograma de execução mensal de desembolso.

## EXPEDIENTE

O Diário Oficial do Município de Campinas (Lei Nº 2.819/63) é uma publicação da Prefeitura Municipal de Campinas Site: [www.campinas.sp.gov.br](http://www.campinas.sp.gov.br)

### CONTEÚDO

O conteúdo publicado é de inteira responsabilidade das Secretarias e órgãos públicos emissores. Qualquer dúvida ou solicitação de errata deverá ser encaminhada diretamente ao órgão emissor. Para informações sobre como contatar o órgão emissor, ligue para 156 - Serviço de Atendimento ao Cidadão.

### ACERVO

Edições posteriores a 22 de fevereiro de 2002 estão disponíveis para consulta na Internet no seguinte endereço: <http://www.campinas.sp.gov.br/diario-oficial/>  
Para acessar Suplementos, utilize o seguinte endereço: <http://www.campinas.sp.gov.br/diario-oficial/suplementos.php> Edições anteriores a 22 de fevereiro de 2002 deverão ser pesquisadas junto à Biblioteca Pública Municipal "Professor Ernesto Manoel Zink" (Avenida Benjamin Constant, 1.633, Centro, telefone: 2515-7091)

### CERTIFICAÇÃO DIGITAL

Esta publicação é Certificada Digitalmente, acesse o guia de Certificação Digital: <http://www.campinas.sp.gov.br/diario-oficial/guia.php>. Caso haja necessidade de cópias autenticadas em papel, contate a IMA, no endereço abaixo.

### IMPRENSA OFICIAL

Edição, Diagramação e Publicação Eletrônica: IMA - Informática de Municípios Associados S/A, responsável pela Imprensa Oficial do Município de Campinas e-mail: [diario.oficial@ima.sp.gov.br](mailto:diario.oficial@ima.sp.gov.br) - site: [www.ima.sp.gov.br](http://www.ima.sp.gov.br) Informações pelo Fone/Fax: (19) 3755-6533 ou na Rua Bernardo de Sousa Campos, 42, Ponte Preta, Campinas/SP.

Recebimento de conteúdo para publicação até as 17 horas do dia anterior.

Parágrafo único. Os recursos legalmente vinculados a finalidade específica serão utilizados exclusivamente para atender ao objeto de sua vinculação, ainda que em exercício diverso daquele em que ocorrer o ingresso.

Art. 40. Se verificado, ao final de um bimestre, que a realização da receita poderá não comportar o cumprimento das metas de resultado primário e nominal estabelecidas no Anexo de Metas Fiscais desta Lei, deverá ser promovida a limitação de empenho e movimentação financeira nos trinta dias subsequentes.

§ 1º A limitação a que se refere o caput deste artigo será fixada em decreto, em montantes por secretaria e para o Legislativo, conjugando-se as prioridades da Administração previstas nesta Lei e respeitadas as despesas que constituem obrigações constitucionais e legais de execução, inclusive as destinadas ao pagamento do serviço da dívida.

§ 2º No caso de restabelecimento da receita prevista, ainda que parcial, a recomposição das dotações cujos empenhos foram limitados dar-se-á de forma proporcional às reduções efetivadas.

§ 3º Entender-se-á como receita não suficiente para comportar o cumprimento das metas de resultado primário ou nominal estabelecidas no Anexo de Metas Fiscais constante desta Lei a diferença maior ou igual a 2,0% (dois por cento), hipótese em que fica determinada a limitação de empenhos e de movimentação financeira a que se refere o caput deste artigo.

§ 4º Na hipótese de a diferença entre a receita estimada e a arrecadada ser inferior a 2% (dois por cento), será ela acrescida, na mesma proporção, à meta de arrecadação estimada para o bimestre seguinte, aplicando-se então os critérios constantes da parte final do § 3º deste artigo.

§ 5º O disposto nos §§ 3º e 4º deste artigo não se aplica se observada diferença entre a receita estimada e a arrecadada no final do quinto bimestre do exercício.

Art. 41. Na ocorrência de despesas resultantes de criação, expansão ou aperfeiçoamento de ações governamentais que demandem alterações orçamentárias, aplicam-se as disposições do art. 16 da Lei Complementar Federal nº 101, de 2000.

Art. 42. Para efeito do disposto no art. 42 da Lei Complementar Federal nº 101, de 2000, consideram-se:

I - contraída: a obrigação no momento da formalização do contrato administrativo ou instrumento congêneres;

II - despesa compromissada: apenas o montante cujo pagamento deva se verificar no exercício financeiro, observado o cronograma de pagamento.

Parágrafo único. No caso de serviços contínuos e necessários à manutenção da administração, a obrigação considera-se contraída com a execução da prestação correspondente desde que o contrato permita a denúncia ou rescisão unilateral pela administração, sem qualquer ônus, a ser manifestada em até oito meses após o início do exercício financeiro subsequente à celebração.

Art. 43. Se o projeto de lei orçamentária anual não for sancionado pelo Prefeito até o primeiro dia útil de janeiro de 2022, a programação constante desse projeto encaminhado pelo Poder Executivo poderá ser executada em cada mês, até o limite de 1/12 (um doze avos) do total de cada dotação, enquanto não se completar o ato sancionatório.

Art. 44. Para efeito do disposto no § 3º do art. 16 da Lei Complementar Federal nº 101, de 2000, consideram-se irrelevantes, desde que consignadas no orçamento, as despesas cujos valores não ultrapassem o limite estabelecido para a dispensa de licitação de outros serviços e compras, a que se refere o inciso II do art. 24 da Lei Federal nº 8.666, de 1993, ou o inciso II do art. 75 da Lei Federal nº 14.133, de 2021, conforme disposto no art. 191 e no inciso II do art. 193 da Lei Federal nº 14.133, de 2021.

Art. 45. No projeto de lei orçamentária referente ao exercício de 2022, as receitas e despesas serão orçadas segundo os preços vigentes em junho de 2021, atualizados com base na projeção do Índice Nacional de Preços ao Consumidor Amplo - IPCA e do crescimento do Produto Interno Bruto - PIB do estado de São Paulo.

Art. 46. Se o projeto de lei orçamentária anual não for aprovado até o término da sessão legislativa, a Câmara Municipal será, de imediato, convocada extraordinariamente pelo Prefeito, nos termos do inciso II do art. 33 da Lei Orgânica do Município.

Art. 47. A reabertura dos créditos especiais e extraordinários, conforme o disposto no § 2º do art. 167 da Constituição Federal, será efetuada mediante decreto do Poder Executivo.

Art. 48. O Poder Executivo poderá realizar transferências financeiras às autarquias e fundações até o montante definido para cada ente, conforme Anexo de Metas e Prioridades, previsto no art. 2º desta Lei, cuja forma de transferência será definida por decreto do Executivo.

Art. 49. Fica o Poder Executivo, nos termos da Lei Federal nº 11.079, de 30 de dezembro de 2004, e alterações posteriores, autorizado a incluir na Lei Orçamentária Anual os objetos de celebração de Parcerias Público-Privadas - PPPs.

Art. 50. É obrigatório o registro, em tempo real, das execuções orçamentária, financeira, patrimonial e contábil no Sistema de Informações Municipais - SIM por todos os órgãos e entidades que integram os orçamentos fiscal e da seguridade social do Município.

Art. 51. Para o cumprimento do disposto nos §§ 1º, 2º e 3º do art. 4º da Lei Complementar Federal nº 101, de 2000, integram esta Lei os seguintes anexos:

I - Anexo de Metas Fiscais, elaborado em conformidade com o § 2º, e seus incisos, do art. 4º da Lei Complementar Federal nº 101, de 2000;

II - Anexo de Riscos Fiscais, elaborado em conformidade com o § 3º do art. 4º da Lei Complementar Federal nº 101, de 2000.

Art. 52. Esta Lei entra em vigor na data de sua publicação.

Art. 53. Ficam revogadas as disposições em contrário.

Campinas, 07 de julho de 2021

**DÁRIO SAADI**  
prefeito Municipal

autoria: Executivo Municipal  
protocolado nº 21/10/5181

**OBS: Tabelas explicativas referentes aos anexos, publicada em suplemento anexo a esta edição.**

## LEI Nº 16.099, DE 7 DE JULHO DE 2021

*Fixa critérios para a instituição de datas comemorativas no município de Campinas.*

O PREFEITO MUNICIPAL DE CAMPINAS. Faço saber que a Câmara Municipal aprovou e eu sanciono e promulgo a seguinte Lei:

Art. 1º A instituição de datas comemorativas no calendário oficial do município obedecerá ao critério de alta significação para os diferentes segmentos da sociedade.

Parágrafo único. Entende-se por alta significação o fato de o evento cultural ou religioso fazer parte do costume ou da tradição históricos de um povo ou de uma comunidade.

Art. 2º A instituição de data comemorativa será objeto de projeto de lei e exigirá, em cada caso, a realização de consulta devidamente documentada, envolvendo organizações e associações legalmente reconhecidas e ligadas ao tema do evento ou da data comemorativa de que trate o projeto de lei.

§ 1º O projeto de lei será acompanhado de comprovação da realização da consulta prevista no caput.

§ 2º A data comemorativa poderá ser instituída no âmbito do município de Campinas

sem a exigência da realização da consulta prevista no caput se houver lei federal instituindo a mesma data.

Art. 3º Esta Lei entra em vigor na data de sua publicação.

Art. 4º Fica revogada a Lei nº 15.560, de 6 de março de 2018.

Campinas, 07 de julho de 2021

**DÁRIO SAADI**  
Prefeito Municipal

autoria: vereadores Luiz Rossini e Professor Alberto  
protocolado nº 21/08/5963

## LEI Nº 16.100, DE 7 DE JULHO DE 2021

*Institui o torneio Taça das Favelas no âmbito do município de Campinas e dá outras providências.*

O PREFEITO MUNICIPAL DE CAMPINAS. Faço saber que a Câmara Municipal aprovou e eu sanciono e promulgo a seguinte Lei:

Art. 1º Fica instituído, no âmbito do município de Campinas, o torneio Taça das Favelas, organizado pela Central Única das Favelas - Cufa, a ser realizado no mês de novembro.

Art. 2º O torneio Taça das Favelas passa a fazer parte do calendário oficial do município de Campinas.

Art. 3º O torneio Taça das Favelas tem como objetivos:

I - a promoção da conscientização e da inclusão social através do esporte;

II - a integração das comunidades;

III - a ressignificação do território e o fortalecimento da autoestima da juventude das favelas e dos núcleos residenciais.

Art. 4º As despesas decorrentes da execução desta Lei correrão por conta de dotações orçamentárias, suplementadas se necessário.

Art. 5º Esta Lei entra em vigor na data de sua publicação.

Campinas, 07 de julho de 2021

**DÁRIO SAADI**  
Prefeito Municipal

autoria: vereadores Gustavo Petta, Perminio Monteiro e Carmo Luiz  
protocolado nº 21/08/5962

## DECRETO Nº 21.556, DE 7 DE JULHO DE 2021

*DISPÕE SOBRE ABERTURA DE CRÉDITO ADICIONAL SUPLEMENTAR, NO VALOR DE R\$ 22.100.000,00 (Vinte e dois milhões e cem mil reais)*

O Prefeito de Campinas, no uso de suas atribuições legais,;

**DECRETA:**

**Artigo 1º** - Fica aberto um crédito adicional, no valor **R\$ 22.100.000,00 (Vinte e dois milhões e cem mil reais)** suplementar ao Orçamento-Programa vigente, nas seguintes classificações:

**I** - nos termos do artigo 4º, inciso I, da Lei nº 16.066 de 17 de Dezembro de 2020:

<b>071000</b>	<b>SECRETARIA MUNICIPAL DE EDUCAÇÃO</b>	
<b>07160</b>	<b>MDE - MANUTENÇÃO E DESENVOLVIMENTO DO ENSINO</b>	
12.365.1002.4016	MANUTENÇÃO DOS SERVIÇOS	
339032	MATERIAL BEM OU SERVIÇOS PARA DISTRIBUIÇÃO GRATUITA	
01.213.000	EDUCAÇÃO INFANTIL - PRÉ ESCOLA	RS 5.500.000,00
12.366.1002.4016	MANUTENÇÃO DOS SERVIÇOS	
339032	MATERIAL BEM OU SERVIÇOS PARA DISTRIBUIÇÃO GRATUITA	
01.220.000	ENSINO FUNDAMENTAL	RS 600.000,00

**II** - nos termos do artigo 4º, § 1º inciso II, da Lei nº 16.066 de 17 de Dezembro de 2020:

<b>071000</b>	<b>SECRETARIA MUNICIPAL DE EDUCAÇÃO</b>	
<b>07160</b>	<b>MDE - MANUTENÇÃO E DESENVOLVIMENTO DO ENSINO</b>	
12.361.1002.4016	MANUTENÇÃO DOS SERVIÇOS	
339032	MATERIAL BEM OU SERVIÇOS PARA DISTRIBUIÇÃO GRATUITA	
01.220.000	ENSINO FUNDAMENTAL	RS 6.000.000,00
12.365.1002.4016	MANUTENÇÃO DOS SERVIÇOS	
339032	MATERIAL BEM OU SERVIÇOS PARA DISTRIBUIÇÃO GRATUITA	
01.212.000	EDUCAÇÃO INFANTIL - CRECHE	RS 9.000.000,00
339032	MATERIAL BEM OU SERVIÇOS PARA DISTRIBUIÇÃO GRATUITA	
01.213.000	EDUCAÇÃO INFANTIL - PRÉ ESCOLA	RS 1.000.000,00
<b>TOTAL DAS SUPLEMENTAÇÕES</b>		<b>RS 22.100.000,00</b>

**Artigo 2º** - O Crédito aberto pelo artigo anterior será coberto com recursos provenientes da anulação parcial no referido Orçamento-Programa, das seguintes dotações:

<b>071000</b>	<b>SECRETARIA MUNICIPAL DE EDUCAÇÃO</b>	
<b>07160</b>	<b>MDE - MANUTENÇÃO E DESENVOLVIMENTO DO ENSINO</b>	
12.361.1002.4016	MANUTENÇÃO DOS SERVIÇOS	
319011	VENCIMENTOS E VANTAGENS FIXAS - PESSOAL CIVIL	
01.220.000	ENSINO FUNDAMENTAL	RS 10.000.000,00
12.365.1002.4016	MANUTENÇÃO DOS SERVIÇOS	
319011	VENCIMENTOS E VANTAGENS FIXAS - PESSOAL CIVIL	
01.212.000	EDUCAÇÃO INFANTIL - CRECHE	RS 10.000.000,00
12.365.1002.1011	CONSTRUÇÃO REFORMA OU AMPLIAÇÃO DE UNIDADES DE ENSINO INFANTIL	
449051	OBRAS E INSTALAÇÕES	
01.212.000	EDUCAÇÃO INFANTIL - CRECHE	RS 1.500.000,00
449051	OBRAS E INSTALAÇÕES	
01.213.000	EDUCAÇÃO INFANTIL - PRÉ ESCOLA	RS 600.000,00
<b>TOTAL DAS ANULAÇÕES</b>		<b>RS 22.100.000,00</b>

**Artigo 3º** - Este Decreto entra em vigor na data de sua publicação, revogadas as disposições em contrário.

Campinas, 07 de julho de 2021

**DÁRIO SAADI**  
Prefeito Municipal

**AURÍLIO SERGIO COSTA CAIADO**  
Secretário Municipal de Finanças

Decreto elaborado no Departamento de Contabilidade e Orçamento da Secretaria Municipal de Finanças com os elementos constantes do **Processo nº PMC.2021.000036941-97/SME** e publicado pela Coordenadoria de Expediente da Secretaria Executiva do Gabinete do Prefeito, na data supra.

**ADERVAL FERNANDES JUNIOR**

Secretário Municipal Chefe de Gabinete do Prefeito

## DECRETO Nº 21.557, DE 7 DE JULHO DE 2021

*DISPÕE SOBRE ABERTURA DE CRÉDITO ADICIONAL SUPLEMENTAR, NO VALOR DE R\$ 242.000,00 (Duzentos e quarenta e dois mil reais)*

O Prefeito de Campinas, no uso de suas atribuições legais e em conformidade com o disposto no artigo 4º inciso I, da Lei nº 16.066 de 17 de Dezembro de 2020:

**DECRETA:**

**Artigo 1º** - Fica aberto um crédito adicional, no valor **R\$ 242.000,00 (Duzentos e quarenta e dois mil reais)** suplementar ao Orçamento-Programa vigente, na seguinte classificação:

<b>091100</b>	<b>SECRETARIA MUN. DE ASSIST. SOCIAL PESSOA COM DEF. E DIREITOS HUMANOS</b>	
<b>09140</b>	<b>DEPARTAMENTO DE SEGURANÇA ALIMENTAR</b>	
14.122.3004.4030	MANUTENÇÃO DOS SERVIÇOS	
339039	OUTROS SERVIÇOS DE TERCEIROS PESSOA JURÍDICA	
01.510.000	ASSISTÊNCIA SOCIAL - GERAL	RS 242.000,00

**Artigo 2º** - O Crédito aberto pelo artigo anterior será coberto com recursos prove-

nientes da anulação parcial no referido Orçamento-Programa, das seguintes dotações:	
091100	SECRETARIA MUN. DE ASSIST. SOCIAL PESSOA COM DEF. E DIREITOS HUMANOS
09140	DEPARTAMENTO DE SEGURANÇA ALIMENTAR
08.122.3004.4030	MANUTENÇÃO DOS SERVIÇOS
339039	OUTROS SERVIÇOS DE TERCEIROS PESSOA JURÍDICA
01.510.000	ASSISTÊNCIA SOCIAL - GERAL ..... R\$ 29.879,00
14.242.3004.4030	MANUTENÇÃO DOS SERVIÇOS
339036	OUTROS SERVIÇOS DE TERCEIROS PESSOA FÍSICA
01.510.000	ASSISTÊNCIA SOCIAL - GERAL ..... R\$ 5.500,08
339039	OUTROS SERVIÇOS DE TERCEIROS PESSOA JURÍDICA
01.510.000	ASSISTÊNCIA SOCIAL - GERAL ..... R\$ 35.000,00
09150	PESSOA COM DEFICIÊNCIA
14.242.3004.4030	MANUTENÇÃO DOS SERVIÇOS
339030	OUTROS SERVIÇOS DE TERCEIROS PESSOA JURÍDICA
01.510.000	ASSISTÊNCIA SOCIAL - GERAL ..... R\$ 20.220,05
339036	OUTROS SERVIÇOS DE TERCEIROS PESSOA FÍSICA
01.510.000	ASSISTÊNCIA SOCIAL - GERAL ..... R\$ 90.000,17
339039	OUTROS SERVIÇOS DE TERCEIROS PESSOA JURÍDICA
01.510.000	ASSISTÊNCIA SOCIAL - GERAL ..... R\$ 52.521,30
09160	DIREITOS HUMANOS
14.422.3004.1028	AQUISIÇÃO CONSTRUÇÃO REFORMA E OU AMPLIAÇÃO DE BENS MOVEIS E IMÓVEIS
449052	EQUIPAMENTOS E MATERIAL PERMANENTE
01.510.000	ASSISTÊNCIA SOCIAL - GERAL ..... R\$ 8.879,40
<b>TOTAL DAS ANULAÇÕES.....</b>	<b>R\$ 242.000,00</b>

**Artigo 3º-** Este Decreto entra em vigor na data de sua publicação, revogadas as disposições em contrário.

Campinas, 07 de julho de 2021

**DÁRIO SAADI**

Prefeito Municipal

**AURÍLIO SERGIO COSTA CAIADO**

Secretário Municipal de Finanças

Decreto elaborado no Departamento de Contabilidade e Orçamento da Secretaria Municipal de Finanças com os elementos constantes do **Processo** "PMC.2021.00037353-06/SMASDH" e publicado pela Coordenadoria de Expediente da Secretaria Executiva do Gabinete do Prefeito, na data supra.

**ADERVAL FERNANDES JUNIOR**

Secretário Municipal Chefe de Gabinete do Prefeito

### DECRETO Nº 21.558 DE 07 DE JULHO DE 2021.

*Altera o Decreto nº 21.382, de 12 de março de 2021 que "Dispõe sobre a Fase Emergencial do Plano São Paulo no Município de Campinas, suspenso parcialmente dos efeitos do Decreto nº 20.901, de 03 de junho de 2020 e do Decreto nº 20.782, de 21 de março de 2020, altera e acresce dispositivo ao Decreto nº 20.782, de 21 de março de 2020, que 'declara situação de calamidade pública, estabelece regime de quarentena no Município de Campinas e define outras medidas para o enfrentamento da pandemia do Coronavírus (COVID-19)', e dá outras providências", e altera o Decreto nº 21.519, de 1 de junho de 2021, que "Declara situação de calamidade pública, estabelece regime de quarentena no Município de Campinas, e define outras medidas para o enfrentamento da pandemia decorrente do Coronavírus".*

O Prefeito do Município de Campinas, no uso de suas atribuições legais, Considerando que, por força do disposto no art. 23, inciso II, da Constituição da República, é de competência comum a todos os entes da Federação o cuidado com a saúde pública;

Considerando a Lei Federal nº 8.080, de 19 de setembro de 1990, que dispõe sobre as condições para a promoção, proteção e recuperação da saúde, a organização e o funcionamento dos serviços correspondentes e dá outras providências, estabelecendo os princípios e diretrizes para a saúde em nosso país, e que prevê em seu art. 15, inciso XX, que cabe a cada ente federado a atribuição de "definir as instâncias e mecanismos de controle e fiscalização inerentes ao poder de polícia sanitária";

Considerando a situação epidemiológica mundial e brasileira, com a declaração de situação de PANDEMIA pela Organização Mundial de Saúde - OMS em 11 de março de 2020;

Considerando a Portaria MS/GM nº 188 de 3 de fevereiro de 2020, que declara Emergência em Saúde Pública de importância Nacional (ESPIN) em decorrência da Infecção Humana pelo novo Coronavírus (2019-nCoV);

Considerando o Decreto Estadual nº 65.529, de 19 de fevereiro de 2021, que altera o anexo III do Decreto nº 64.994, de 28 de maio de 2020;

Considerando o Decreto Estadual nº 65.563, de 11 de março de 2021, que "Institui medidas emergenciais, de caráter temporário e excepcional, destinadas ao enfrentamento da pandemia de COVID-19, e dá providências correlatas";

Considerando o Decreto Estadual nº 65.839, de 30 de junho de 2021, que "Estende a medida de quarentena de que trata o Decreto nº 64.881, de 22 de março de 2020, e as medidas transitórias, de caráter excepcional, instituídas pelo Decreto nº 65.635, de 16 de abril de 2021, altera a redação do Decreto nº 64.994, de 28 de maio de 2020, e dá providências correlatas"; e

Considerando o anúncio do Governo do Estado de São Paulo na coletiva realizada no dia 07 de julho de 2021, quanto às novas regras da Fase de Transição

#### DECRETA:

Art. 1º Fica alterado o art. 3ºF ao Decreto nº 21.382, de 12 de março de 2021, que passa a vigorar com a seguinte redação:

"Art. 3ºF No período compreendido entre os dias 09 de julho e 31 de julho de 2021, estão autorizadas a funcionar as atividades assim regulamentadas:

- I - comércio e serviços, inclusive galerias e estabelecimentos congêneres;
- II - shopping centers;
- III - atividades religiosas presenciais;
- IV - restaurantes e similares, exceto bares, com atendimento do público sentado e controle de acesso;
- V - salões de beleza, barbearias, clínicas de estética e congêneres;
- VI - atividades culturais, tais como museus, galerias, centros culturais, bibliotecas, cinemas, teatros e salas de espetáculos, e a realização de eventos culturais e sociais;
- VII - parques públicos, das 06h00 às 18h00;
- VIII - clubes sociais;
- IX - academias de esporte de todas as modalidades e centros de ginástica;
- X - cursos do setor de educação não-regulada, assim entendidos aqueles que não dependem de regulação direta pelos órgãos estatais de educação, tais como idiomas, informática, formação complementar, aulas práticas de autoescola e artes em geral, inclusive cursos de dança, música e teatro.
- XI - áreas comuns dos condomínios e hotéis, tais como quadras de esportes, piscinas, academias e salões de festas, com controle de acesso.

§ 1º As atividades previstas neste artigo devem respeitar 60% da capacidade de atendimento, horário de funcionamento entre as 6h00 e 23h00, exceto o inciso VII, e rigorosa adoção dos protocolos sanitários necessários ao respectivo setor.

§ 2º Nas atividades previstas nos incisos VII, VIII, IX e XI estão autorizadas as prá-

ticas individualizadas.

§ 3º Não estão autorizadas atividades coletivas que não garantam o distanciamento de 1,5m entre os participantes.

§ 4º As atividades religiosas e culturais em cinemas, teatros e salas de espetáculo são permitidas com público sentado, controle de acesso e distanciamento de 1,5m."

Art. 2º Fica alterado o caput do art. 8ºD do Decreto nº 21.382, de 12 de março de 2021, que passa a vigorar com a seguinte redação:

"Art. 8ºD Fica determinado o toque de recolher de pessoas e veículos em vias públicas, das 23h01 às 4h59, durante a permanência do Município nas Fases Emergencial, Vermelha e de Transição do Plano São Paulo."

Art. 3º Ficam alterados os incisos III, IV, V, XIII, o §2º e acrescido o §6º ao artigo 2º do Decreto nº 21.519, de 01 de junho de 2021, que passam a vigorar com a seguinte redação:

"Art. 2º .....  
.....  
.....

III - serviços de alimentação, como restaurantes e congêneres (exceto bares), devendo priorizar os serviços de entrega, com rigoroso controle de distanciamento interpessoal e de aglomeração nas entradas dos estabelecimentos;

IV - padarias, supermercados, atacadistas e comércios em geral que vendam gêneros alimentícios e produtos de limpeza, com rigoroso controle de distanciamento interpessoal e de aglomeração nas entradas dos estabelecimentos;

V - comércio de alimentação e remédios para animais;

XIII - serviços de entrega (delivery) até o limite de horário regular do estabelecimento e retirada (drive thru) até as 23h00, de quaisquer estabelecimentos comerciais ou prestadores de serviço;

§ 2º Lanchonetes, padarias, restaurantes e congêneres (exceto bares) localizados no interior de postos de combustíveis e derivados podem atender ao público presencialmente limitados a 60% da capacidade do local, observadas as recomendações das autoridades sanitárias.

§6º As atividades previstas nos incisos III, IV, V e § 2º deverão encerrar o funcionamento presencial as 23 horas."

Art. 4º Ficam revogadas as disposições em contrário.

Art. 5º Este Decreto entra em vigor no dia 09 de julho de 2021.

Campinas, 07 de julho de 2021.

**DÁRIO SAADI**

Prefeito Municipal

**RAFAEL SAIDEMBERG OTTAVIANO**

Secretário de Justiça em Exercício

**LAIR ZAMBON**

Secretário de Saúde

**CHRISTIANO BIGGI DIAS**

Secretário de Cooperação nos Assuntos de Segurança Pública

**MICHEL ABRÃO FERREIRA**

Secretário de Governo

**ADERVAL FERNANDES JÚNIOR**

Secretário de Chefia de Gabinete do Prefeito

Redigido conforme os elementos do processo SEI PMC.2021.00033782-79

### DECRETO Nº 21.559 DE 07 DE JULHO DE 2021.

*Dispõe sobre o não comparecimento, desistência ou recusa quanto à imunização contra o COVID-19 em razão da marca do imunizante.*

O Prefeito do Município de Campinas, no uso das atribuições, e CONSIDERANDO a necessidade de contenção da Pandemia do COVID-19 por meio da imunização de pessoas com mais de 18 anos, em atendimento ao quanto preconizado no Plano Nacional de Imunização, que guarda consonância com o artigo 6º da Constituição Federal,

CONSIDERANDO que as vacinas aplicadas no Município de Campinas são aquelas encaminhadas pelo Governo do Estado de São Paulo no âmbito do Plano Nacional de Imunização, as quais contam com a devida aprovação da ANVISA;

CONSIDERANDO que a disponibilidade dos imunizantes é feita em consonância com a faixa etária definida pelo Estado, além dos casos extraordinários de públicos específicos, em que não há limitação de idade para a oferta da dose vacinal;

CONSIDERANDO que não há possibilidade de escolha do imunizante por marca, a fim de que se garanta a cobertura vacinal do público em geral, em conformidade com a disponibilidade oferecida pelo Estado;

CONSIDERANDO que vem crescendo o número de pessoas que realiza o agendamento, por ordem de faixa etária e, ao chegar ao local da vacinação, desiste em razão da marca da vacina disponível naquele local, o que prejudica toda a logística;

CONSIDERANDO que o comparecimento ao local agendado e a desistência da vacina prejudica todo o público que ainda não tomou o imunizante;

#### DECRETA:

Art. 1º. O não comparecimento injustificado na data agendada para a vacinação contra a COVID-19 implica na presunção da renúncia tácita à ordem cronológica de vacinação.

Parágrafo único. O comportamento descrito no caput deste artigo ensejará o bloqueio do sistema para novo agendamento pelo prazo de 30 dias, cabendo ao munícipe protocolar por escrito a justificativa da falta endereçada à Secretaria Municipal de Saúde, que avaliará a demanda e, em caso de deferimento, liberará o sistema de agendamento.

Art. 2º. O comparecimento ao local de vacinação e a desistência ou recusa quanto à imunização em razão da marca do imunizante será tomada a termo, com a assinatura de duas testemunhas, informando-se ao munícipe sobre sua condição de remanescente e a perda do direito à ordem cronológica de vacinação e sua realocação na fila de imunização somente após concluída a vacinação de todo o público adulto da vacina do COVID-19, quais sejam, os maiores de 18 anos, sem comorbidades.

Art. 3º. Na oportunidade de novo agendamento, será ofertada a vacina disponível, não cabendo a escolha da marca do imunizante.

Art. 4º. Este Decreto entra em vigor na data de sua publicação.

Campinas, 07 de julho de 2021.

**DÁRIO SAADI**

Prefeito Municipal

**RAFAEL SAIDEMBERG OTTAVIANO**

Secretário de Justiça em Exercício

**LAIR ZAMBON**

Secretário de Saúde

**CHRISTIANO BIGGI DIAS**

Secretário de Cooperação nos Assuntos de Segurança Pública

**MICHEL ABRÃO FERREIRA**

Secretário de Governo

**ADERVAL FERNANDES JÚNIOR**

Secretário de Chefia de Gabinete do Prefeito

Redigido conforme os elementos do processo SEI PMC 2021.00036970-21.



PREFEITURA MUNICIPAL DE CAMPINAS  
SECRETARIA MUNICIPAL DE SAÚDE

#### TERMO DE RECUSA DE IMUNIZAÇÃO

Eu, \_\_\_\_\_ inscrito(a) no CPF sob o nº \_\_\_\_\_ declaro que me recuso a receber a vacina contra a COVID 19 \_\_\_\_\_, e estou ciente dos riscos a que estarei exposto por sua não aplicação. Declaro que tomo esta decisão livremente mesmo tendo sido orientado a receber a imunização e sobre a importância da vacinação para prevenção e controle do novo coronavírus e que perco o direito à ordem cronológica de vacinação e serei realocado na fila de imunização após concluída a vacinação de todo o público adulto da vacina do COVID-19, quais sejam, os maiores de 18 anos, sem comorbidades.

Campinas, \_\_\_\_/\_\_\_\_/\_\_\_\_.

Assinatura enfermeiro (a) supervisor da vacina

Assinatura do paciente

Testemunha 1:

Testemunha 2:

Avenida Anchieta, nº 200 - 11º andar - Campinas/SP - CEP 13.015-904.  
Telefone (19) 2116-0290/devisa@campinas.sp.gov.br

## SECRETARIA DE ADMINISTRAÇÃO

SECRETARIA MUNICIPAL DE ADMINISTRAÇÃO

### COMUNICADO DE ESCLARECIMENTO E DE ALTERAÇÃO

**Processo Administrativo:** PMC.2021.00016574-13

**Interessado:** Secretaria Municipal de Assistência Social, Pessoa com Deficiência e Direitos Humanos

**Assunto:** Pregão nº 167/2021 - Eletrônico

**Objeto:** Registro de Preços de serviços de administração e fornecimento de cartão auxílio alimentação para o Programa de Segurança Alimentar e Nutricional "NUTRIR-CAMPINAS".

O Município de Campinas, por intermédio do Diretor do Departamento Central de Compras, em virtude das solicitações de esclarecimento apresentadas por interessados, comunica que **ALTEROU** o Edital da licitação em epígrafe. A resposta às solicitações de esclarecimento e o Adendo estão disponíveis no portal eletrônico www.licitacoes-e.com.br.

Campinas, 07 de julho de 2021

**RAPHAEL BERNARDES PEIXOTO DOS SANTOS**  
Diretor do Departamento Central de Compras

### EXPEDIENTE DESPACHADO PELA SRA. SECRETÁRIA MUNICIPAL DE ADMINISTRAÇÃO

#### HOMOLOGAÇÃO

**Processo Administrativo:** PMC.2021.00006873-78

**Interessado:** Secretaria Municipal de Saúde

**Assunto:** Pregão nº 123/2021 - Eletrônico

**Objeto:** Aquisição de medicamentos de uso tópico.

Em face dos elementos constantes no presente processo administrativo, em especial do relatório da Pregoeira - documento SEI nº 4041350, acolhido pelo Diretor do Departamento Central de Compras - documento SEI nº 4041386, e do disposto no art. 7º, inciso XXVII, do Decreto Municipal nº 14.218/03, c/c o art. 3º, inciso II e art. 9º, inciso II, do Decreto Municipal nº 18.099/13 e suas alterações, resolvo:

1. **INFORMAR** que a Pregoeira declarou **DESERTOS** os itens **06** e **07** por não lograrem interessados na apresentação de propostas e **FRACASSADOS** os itens **01** e **08** por não haver propostas em condições de aceitabilidade.

2. **HOMOLOGAR** o Pregão nº 123/2021, referente ao objeto em epígrafe, com os respectivos preços unitários entre parênteses para os itens indicados e valores totais, ofertados pelas empresas adjudicatárias abaixo relacionadas:

- **P S DISTRIBUIDORA DE PRODUTOS DA SAÚDE LTDA - ME**, item **02**(R\$ 33,00), no valor total de R\$ 9.900,00 (nove mil e novecentos reais);

- **PRÓ-REMÉDIOS DISTRIBUIDORA DE PRODUTOS FARMACÊUTICOS E COSMÉTICOS EIRELI - ME**, item **03**(R\$ 3.815,00), no valor total de R\$ 34.335,00 (trinta e quatro mil, trezentos e trinta e cinco reais);

- **VALINPHARMA COMÉRCIO E REPRESENTAÇÕES LTDA.**, item **04**(R\$ 25,70), no valor total de R\$ 6.425,00 (seis mil, quatrocentos e vinte e cinco reais);

- **CRISTALIA PRODUTOS QUÍMICOS FARMACÊUTICOS LTDA.**, itens **05**(R\$ 85,00) e **11**(R\$ 9,50), no valor total de R\$ 39.105,00 (trinta e nove mil, cento e cinco reais); e

- **CRISMED COMERCIAL HOSPITALAR LTDA.**, itens **09**(R\$ 29,60), **10**(R\$ 2,85) e **12**(R\$ 370,00), no valor total de R\$ 195.040,00 (cento e noventa e cinco mil

e quarenta reais).

Publique-se na forma da lei. Encaminhe-se:

1. à Secretaria Municipal de Saúde, para autorização das despesas nos termos do Decreto Municipal nº 18.099/13 e suas alterações;

2. à Equipe de Pregão, para registro da homologação no Sistema de Informação Municipal - SIM; e

3. à Secretaria Municipal de Saúde, para as demais providências.

Campinas, 07 de julho de 2021

**MARIA EMÍLIA DE ARRUDA FACCONI**  
Secretária Municipal de Administração

### AVISO DE LICITAÇÃO

(COM ITENS DE AMPLA PARTICIPAÇÃO E ITENS EXCLUSIVOS PARA ME/EPP/COOP)

**Pregão nº 171/2021-Eletrônico-Processo Administrativo:** PMC.2020.00046044-00 - **Inte-**  
**ressado:** Secretaria Municipal de Saúde - **Objeto:** Registro de Preços de roupas descartáveis para uso hospitalar - **Recebimento das Propostas dos itens 01 a 15:** das 08h do dia 26/07/21 às 09h do dia 27/07/21 - **Abertura das Propostas dos itens 01 a 15:** a partir das 09h do dia 27/07/21 - **Início da Disputa de Preços:** a partir das 10h do dia 27/07/21 - **Disponibilidade do Edital:** a partir de 13/07/21, no portal eletrônico www.licitacoes-e.com.br. **Esclarecimentos** adicionais com a Pregoeira Ana Carolina Silva pelo telefone (19) 2116-0145.

Campinas, 07 de julho de 2021

**RAPHAEL BERNARDES PEIXOTO DOS SANTOS**  
Diretor do Departamento Central de Compras

## SECRETARIA DE ASSISTÊNCIA SOCIAL, PESSOA COM DEFICIÊNCIA E DIREITOS HUMANOS

SECRETARIA MUNICIPAL DE ASSISTÊNCIA SOCIAL, PESSOA COM DEFICIÊNCIA E DIREITOS HUMANOS

### CONSELHO MUNICIPAL DA CULTURA DE PAZ - COMPAZ ATOS DO CONSELHO

A Vice-Presidente do Conselho Municipal da Cultura de Paz de Campinas, no uso de suas atribuições legais, convoca as Sras. e Srs. Conselheiros, Titulares e Suplentes - mandato 2020-2022, para a Reunião Ordinária que será realizada no **dia 16 de julho de 2021 às 17 horas, em plataforma virtual**, com acesso e presença online na reunião por link que será enviado para Conselheiros e interessados. A Reunião, que também considera o Artigo 20 de seu Regimento Interno, é convocada com as seguintes pautas:

1. Ata Anterior
2. Informes das Comissões
3. Informes Gerais e Outros Assuntos

Campinas, 07 de julho de 2021

**MAIRANY GABRIEL**  
Vice-Presidente

### DESPACHO AUTORIZATIVO - TERMO DE FOMENTO - EDITAL DE CHAMAMENTO CMDCA Nº 01/2020

*Expediente despachado pela Sra. Secretária Municipal de Assistência Social, Pessoa com Deficiência e Direitos Humanos em 07/07/2021*

**PROCESSO SEI n.º PMC.2021.00010183-13**

**INTERESSADO:** ASSOCIAÇÃO DE PAIS E AMIGOS DOS EXCEPCIONAIS DE CAMPINAS

**ASSUNTO:** Celebração de Termo de Fomento - Edital de Chamamento CMDCA nº 2020

Diante do conteúdo e informações existentes neste processo administrativo, bem como o parecer da Procuradoria de Assessoria Especializada - Núcleo de Assistência Social que opinou pela inexistência de óbices jurídicos, tendo sido acolhido pelo Procurador Geral do Município e Secretário Municipal de Justiça, **AUTORIZO**, com fundamento no art. 8º, IV e V do Decreto Municipal n.º 18.099/2013, à celebração do Termo de Fomento entre o Município de Campinas, representado pela Secretaria Municipal de Assistência Social Pessoa com Deficiência e Direitos Humanos, Secretaria Municipal de Esporte e Lazer e a(o) ASSOCIAÇÃO DE PAIS E AMIGOS DOS EXCEPCIONAIS DE CAMPINAS, inscrita no CNPJ n.º 46.079.281.0001/10, com vigência de 18 (DEZOITO) meses, para a execução da Política dos Direitos da Criança e do Adolescente, bem como a consequente despesa de R\$ R\$ 171.020,00 (cento e setenta e um mil e vinte reais), para a integral execução do(s) objeto(s) pactuado(s), atendendo as recomendações contidas naquele parecer.

Publique-se.  
Após, ao Núcleo de Formalização de Ajustes da Procuradoria de Licitações e Contratos da Procuradoria Geral do Município para a formalização do termo próprio e publicação do extrato.

Campinas, 07 de julho de 2021

**VANDECLEYA MORO**

Secretária Municipal de Assistência Social, Pessoa com Deficiência e Direitos Humanos

### DESPACHO AUTORIZATIVO - TERMO DE FOMENTO - EDITAL DE CHAMAMENTO CMDCA Nº 01/2020

*Expediente despachado pela Sra. Secretária Municipal de Assistência Social, Pessoa com Deficiência e Direitos Humanos em 07/07/2021*

**PROCESSO SEI n.º PMC.2021.00010538-10**

**INTERESSADO:** CASA DOS MENORES DE CAMPINAS

**ASSUNTO:** Celebração de Termo de Fomento - Edital de Chamamento CMDCA nº 2020

Diante do conteúdo e informações existentes neste processo administrativo, bem como o parecer da Procuradoria de Assessoria Especializada - Núcleo de Assistência Social que opinou pela inexistência de óbices jurídicos, tendo sido acolhido pelo Procurador Geral do Município e Secretário Municipal de Justiça, **AUTORIZO**, com fundamento no art. 8º, IV e V do Decreto Municipal n.º 18.099/2013, à celebração do Termo de Fomento entre o Município de Campinas, representado pela Secretaria Municipal de Assistência Social Pessoa com Deficiência e Direitos Humanos, Secretaria Municipal de Esporte e Lazer e a(o) CASA DOS MENORES DE CAMPINAS, inscrita no CNPJ n.º 46.045.365/0001-33, com vigência de 18 (DEZOITO) meses, para a execução da Política dos Direitos da Criança e do Adolescente, bem como a consequente despesa de R\$ R\$ 120.000,00 (cento e vinte mil reais), para a integral execução do(s) objeto(s) pactuado(s), atendendo as recomendações contidas naquele parecer.

Publique-se.  
Após, ao Núcleo de Formalização de Ajustes da Procuradoria de Licitações e Contratos da Procuradoria Geral do Município para a formalização do termo próprio e publicação do extrato.

Campinas, 07 de julho de 2021

**VANDECLEYA MORO**

Secretária Municipal de Assistência Social, Pessoa com Deficiência e Direitos Humanos

## DESPACHO AUTORIZATIVO - TERMO DE FOMENTO - EDITAL DE CHAMAMENTO CMDCA Nº 01/2020

*Expediente despachado pela Sra. Secretária Municipal de Assistência Social, Pessoa com Deficiência e Direitos Humanos em 07/07/2021*

PROCESSO SEI n.º PMC.2021.00010760-11

INTERESSADO: SORRI CAMPINAS

ASSUNTO: Celebração de Termo de Fomento - Edital de Chamamento CMDCA nº 01/2020

Diante do conteúdo e informações existentes neste processo administrativo, bem como o parecer da Procuradoria de Assessoria Especializada - Núcleo de Assistência Social que opinou pela inexistência de óbices jurídicos, tendo sido acolhido pelo Procurador Geral do Município e Secretário Municipal de Justiça, **AUTORIZO**, com fundamento no art. 8º, IV e V do Decreto Municipal n.º 18.099/2013, à celebração do Termo de Fomento entre o Município de Campinas, representado pela Secretaria Municipal de Assistência Social Pessoa com Deficiência e Direitos Humanos, Secretaria Municipal de Educação e a(o) SORRI CAMPINAS, inscrita no CNPJ n.º 57.508.772/0001-56, com vigência de 18 (DEZOITO) meses, para a execução da Política dos Direitos da Criança e do Adolescente, bem como a consequente despesa de R\$ R\$ 179.400,00 (cento e setenta e nove mil e quatrocentos reais), para a integral execução do(s) objeto(s) pactuado(s), atendendo as recomendações contidas naquele parecer. Publique-se.

Após, ao Núcleo de Formalização de Ajustes da Procuradoria de Licitações e Contratos da Procuradoria Geral do Município para a formalização do termo próprio e publicação do extrato.

Campinas, 07 de julho de 2021

**VANDECLEYA MORO**

Secretária Municipal de Assistência Social, Pessoa com Deficiência e Direitos Humanos

## CONSELHO MUNICIPAL DA JUVENTUDE

### CONVOCAÇÃO DE REUNIÃO ORDINÁRIA

O Conselho Municipal da Juventude CONVOCA os membros titulares e suplentes, mandato 2019-2021, para a 51ª Reunião Ordinária que será realizada no dia 14 de julho de 2021, às 09:00h, em sala virtual do *Google Meet*, através do link: <https://meet.google.com/tbq-nnhf-aov>.

Pauta:

- 1) Leitura e aprovação da ata da reunião passada;
- 2) Apresentação Coletivos de Juventude;
- 3) Papo Reto / Vídeo-podcast;
- 4) Semana da Juventude 2021;
- 5) Informes Gerais.

Campinas, 07 de julho de 2021

**ALINE SANTOS DA COSTA**

Presidente do Conselho da Juventude

## CONSELHO MUNICIPAL DOS DIREITOS DA CRIANÇA E DO ADOLESCENTE

### ATOS DO CONSELHO

O Conselho Municipal dos Direitos da Criança e do Adolescente / CMDCA - Campinas, criado pela Lei Municipal n.º 6574 de 19 de julho de 1991 e alterada pela Lei Municipal n.º 14.697 de 07 de outubro de 2013, no âmbito de sua competência legal **CONVOCA** seus Conselheiros Titulares e **convida** os Suplentes para Reunião **ORDINÁRIA** do CMDCA a se realizar por videochamada através do link <https://meet.google.com/rof-bgyf-chx>

Data: 13/07/2021

Horário: 14h00

### PAUTA

#### Expediente:

- 1- Leitura, discussão e aprovação da ata da reunião de junho de 2021.
- 2- Informes:
  - Justificativas de ausências.
  - Edital de Chamamento Público CMDCA nº 01/2020
  - Carta de Repúdio do Coletivo Salvaguarda da Capoeira de Campinas

#### Ordem do dia:

- 1) Relatórios e Balancete Contábil do FMDCA referente ao mês de abril/2021
- 2) Utilização de saldo remanescente para custeio de Parques Infantis Inclusivos
- 3) Indicação de um titular e um suplente para compor o Comitê Municipal de Aleitamento Materno e Alimentação Complementar
- 4) Indicação de suplente para o Comitê Gestor do Sistema Municipal de Atendimento Socioeducativo - SIMASE
- 5) Indicação de representantes para composição da Comissão de Monitoramento e Avaliação referentes às resoluções de repasse de recurso 021/2021, 029/2019, 017/2018 e 07/2017
- 6) Devolutiva sobre os trabalhos do Comitê Gestor de Atendimento Socioeducativo - SIMASE

Campinas, 07 de julho de 2021

**CARLOS RENÉ FERNANDES DE OLIVEIRA**

Presidente do Conselho Municipal dos Direitos da Criança e do Adolescente

## CONSELHO MUNICIPAL DO IDOSO DE CAMPINAS

### ATOS DO CMI

O Conselho Municipal do Idoso de Campinas (CMI), no uso das atribuições que lhe confere a Lei Municipal n.º 14.403 de 21 de setembro de 2012, alterada pela Lei n.º 14.778 de 26 de Março de 2014, convoca seus Conselheiros Titulares e convida os Suplentes e os interessados para participar da Assembleia Geral Ordinária do CMI a realizar-se no dia 12 de julho de 2021 às 14:00 horas.

Local: Ambiente Virtual

Endereço: <https://salavirtual.campinas.sp.gov.br/b/smc-lz6-aps-yut>

#### Pauta:

- 1) Apresentação dos presentes e justificativa dos ausentes;
  - 2) Destaques e aprovação da ata da última reunião;
  - 3) Apresentação Papel das Comissões elencadas no Regimento Interno (formação das comissões)
  - 4) Comissão Eleitoral (devolutivas)
  - 5) Comissão do Centro Dia (devolutivas)
  - 6) Edital do Chamamento Público (deliberação sobre comissão provisória)
  - 7) Diagnóstico da Pessoa Idosa (Deliberação sobre divulgação)
- Informes Gerais;

Campinas, 07 de julho de 2021

**PATRICIA DE FARIA TASCIA**

Presidente do CMI

## SECRETARIA DE EDUCAÇÃO

SECRETARIA MUNICIPAL DE EDUCAÇÃO

### COMUNICADO SME Nº114, DE 06 DE JULHO DE 2021

O Secretário Municipal de Educação de Campinas, no uso das atribuições que lhe confere o Art. 2º da Resolução SME/FUMEC nº 4, de 18 de julho de 2007 e CONSIDERANDO o disposto na Resolução SME nº 14, de 12 de novembro de 2019, que dispõe sobre princípios, diretrizes e procedimentos para a formação continuada em serviço, oferecida pela Secretaria Municipal de Educação, SME; CONSIDERANDO o Comunicado SME/DEPE nº 01, de 22 de dezembro de 2020, que orienta a realização das Ações Formativas para o ano de 2021; CONSIDERANDO Comunicado SME nº 093, de 14 de maio de 2021 com a 1ª relação de ações de formação continuada para o ano de 2021, COMUNICA a alteração da carga horária das ações formativas, abaixo relacionadas, e constantes no Comunicado SME nº 093, de 14 de maio de 2021:

#### C.1) BRINCAR COM INTENCIONALIDADE MATEMÁTICA NA EDUCAÇÃO INFANTIL

**Formadores:** Carlos Miguel Ribeiro da Silva, Emília Gil e Priscila Alves de Paula Belo

**Resumo:** A intencionalidade matemática é algo central de ser considerada também nas brincadeiras de modo a considerar a formação integral da criança. Teremos como foco o brincar com a intencionalidade de iniciar o desenvolvimento de um entendimento do fenômeno da Medida e das diferentes formas de contar e de entender o Número de forma global para além da quantidade e do registro.

**Público-alvo:** Professores da Educação Infantil - AGIII

**Carga Horária Total:** 60h

**Carga Horária Semanal:** 2h30min

**Nº de encontros:** 24

#### C.2) PENSAR MATEMATICAMENTE COM UM FOCO NAS CONEXÕES ENTRE MEDIDA E NÚMEROS

**Formadores:** Carlos Miguel Ribeiro da Silva, Carla Alves de Souza e Milena Soldá Policastro

**Resumo:** Contribuir para que os alunos possam desenvolver o seu pensar matematicamente deverá ser uma das grandes ideias associadas à nossa prática matemática. Para esse desenvolvimento é essencial entender a Medida e as suas conexões com os números e as operações. Iremos focar as discussões em torno do entendimento do fenômeno de Medir, das grandezas, unidades e instrumentos de medida e dos sentidos das operações, algoritmos associados e modelação utilizando recursos de forma adequada. Todas essas discussões focam-se também em promover um entendimento das conexões existentes e necessárias de serem tornadas explícitas com os alunos envolvendo os tópicos em discussão.

**Público-alvo:** Professores do Ciclo I

**Carga Horária Total:** 60h

**Carga Horária Semanal:** 2h30min

**Nº de encontros:** 24

#### C.3) FORMAÇÃO CONTINUADA EM EDUCAÇÃO MATEMÁTICA PARA PROFESSORES

**Formador:** Carlos Roberto Vianna

**Resumo:** Serão situados tópicos de conteúdos de matemática, escolhidos pelos professores, no contexto de orientações curriculares e de avaliações. No processo serão colocadas em pauta as abordagens da Educação Matemática relevantes para o Ensino Fundamental e serão elaboradas Sequências Didáticas e Micro Atividades (envolvendo a avaliação). Durante todo o processo formativo, as práticas usuais serão problematizadas em direção a práticas não disciplinares.

**Público-alvo:** Professores do Ciclo II

**Carga Horária Total:** 60h

**Carga Horária Semanal:** 2h30min

**Nº de encontros:** 24

Campinas, 06 de julho de 2021

**JOSÉ TADEU JORGE**

Secretário Municipal de Educação

### PORTARIA NAED SUL Nº029, DE 7 DE JULHO DE 2021

O Representante Regional da Secretaria Municipal de Educação, do Núcleo de Ação Educativa Descentralizada da Região Sul, no uso das atribuições que lhe confere o Art. 3º, da Resolução SME/Fumec nº 04, de 18 de julho de 2007 e no Art. 13 da Resolução SME nº 07, de 12 de setembro de 2018, à vista do Parecer da Comissão designada pela Portaria SME nº 58, de 11 de julho de 2019, conforme consta no Protocolado nº 2019/10/14656,

#### RESOLVE:

Art. 1º Homologar, para fins de credenciamento e autorização de funcionamento, o Projeto Pedagógico da escola privada de Educação Infantil BERÇÁRIO E ESCOLA DE EDUCAÇÃO INFANTIL MEU SONHO LTDA-ME, CNPJ nº 04.059.257/0001-70, matriz, situada na Rua Vicente Celestino, nº 470, Jardim Antônio Von Zuben, CEP 13.044-640, na Cidade de Campinas, Estado de São Paulo, abrangida pelo Sistema Municipal de Ensino de Campinas.

Art. 2º Após este ato, os responsáveis pela escola ficam obrigados à elaboração do Projeto Pedagógico em conformidade com o disposto pela Resolução SME nº 18, de 28 de novembro de 2018.

Art. 3º Esta Portaria entra em vigor na data de sua publicação.

Campinas, 07 de julho de 2021

**AZIZ JULIO SALLES RAMOS**

Representante Regional da Secretaria Municipal de Educação

### PORTARIA NAED SUL Nº030, DE 7 DE JULHO DE 2021

O Representante Regional da Secretaria Municipal de Educação, do Núcleo de Ação Educativa Descentralizada da Região Sul, no uso das atribuições que lhe confere o Art. 6º, da Resolução SME nº 04, de 03 de julho de 2018 e no Art. 13 da Resolução SME nº 07, de 12 de setembro de 2018, à vista do Parecer da Comissão designada pela Portaria SME nº 58, de 11 de julho de 2019, conforme consta no Protocolado nº 2019/10/14656,,

#### RESOLVE:

Art. 1º Homologar, conforme Anexo único, o Regimento Escolar próprio da escola privada de Educação Infantil BERÇÁRIO E ESCOLA DE EDUCAÇÃO INFANTIL MEU SONHO LTDA-ME, CNPJ nº 04.059.257/0001-70, matriz, situada na Rua Vicente Celestino, nº 470, Jardim Antônio Von Zuben, CEP 13.044-640, na Cidade de Campinas, Estado de São Paulo, abrangida pelo Sistema Municipal de Ensino de Campinas.

Art. 2º O Regimento Escolar terá vigência mínima de quatro anos, e deverá ser ree-



laborado mediante adendos ou alterações regimentais, quando as seguintes situações assim o exigirem:

I - Aperfeiçoamento do processo educativo e alteração na legislação educacional;

II - Modificação na tipologia da escola; e

III - Alteração de mantenedora e/ou de endereço.

Art. 3º Esta Portaria entra em vigor na data de sua publicação.

Campinas, 07 de julho de 2021

**AZIZ JULIO SALLES RAMOS**

Representante Regional da Secretaria Municipal de Educação

**ANEXO ÚNICO  
REGIMENTO ESCOLAR  
BERÇÁRIO E ESCOLA DE EDUCAÇÃO INFANTIL MEU SONHO**

**CAPÍTULO I**

**DA IDENTIFICAÇÃO DA MANTENEDORA E DA INSTITUIÇÃO ESCOLAR**

Art. 1º O Berçário e Escola de Educação Infantil Meu Sonho Ltda - ME, CNPJ 04.059.257/0001-70, localizado na Rua Vicente Celestino, nº 470, Jardim Von Zuben, na Cidade de Campinas, Estado de São Paulo, destina-se ao atendimento de crianças de zero a cinco anos de idade.

Art. 2º A escola é mantida pela Senhora Telma Aparecida de Matos.

**CAPÍTULO II**

**DOS PRINCÍPIOS E OBJETIVOS DA INSTITUIÇÃO**

Art. 3º O Berçário e Escola de Educação Infantil Meu Sonho, entidade de direito privado, está a serviço das necessidades e características de desenvolvimento e aprendizagem dos educandos, independentemente de sexo, etnia, cor, situação socioeconômica, credo religioso e ideologia política, inspirada nos princípios de liberdade e nos ideais de solidariedade humana e contrário a qualquer forma de preconceito ou discriminação.

Art. 4º O Berçário e Escola de Educação Infantil Meu Sonho tem como objetivo promover a integração família e escola.

Art. 5º O Berçário e Escola de Educação Infantil Meu Sonho tem como objetivo promover o desenvolvimento da criança completando a ação da família e da comunidade.

Art. 6º O Berçário e Escola de Educação Infantil Meu Sonho tem por objetivo geral assegurar à criança atividades curriculares estimuladoras proporcionando condições adequadas para promover o bem-estar e o desenvolvimento da criança, em seus aspectos físico, psicológico, intelectual, linguístico, moral e social, mediante a ampliação de suas experiências e o estímulo ao interesse pelo conhecimento do ser humano, da natureza e da sociedade.

Art. 7º O Berçário e Escola de Educação Infantil Meu Sonho, além do objetivo geral e dos previstos na Constituição da República Federativa do Brasil, na Lei de Diretrizes e Bases da Educação Nacional, LDB, Lei nº 9.394 de 1996, na Declaração Universal dos Direitos da Criança e no Estatuto da Criança e do Adolescente, tem ainda os seguintes objetivos específicos:

I - criar um ambiente favorável ao desenvolvimento;

II - propiciar à criança o desenvolvimento da criatividade, especialmente como elemento de autopreservação;

III - proporcionar à criança seu desenvolvimento individual para que ela tenha capacidade de estabelecer novas relações entre situações já vivenciadas e as que serão apresentadas e nas quais deverá se integrar;

IV - estimular a curiosidade, a iniciativa e a independência da criança;

V - desenvolver a psicomotricidade que favoreça o desenvolvimento da personalidade e melhor preparar para o aprendizado da leitura e da escrita;

VI - promover iniciação à matemática e ao pensamento científico;

VII - propiciar o desenvolvimento de hábitos de asseio, ordem, economia e iniciativa;

VIII - semente o respeito ao próximo.

**CAPÍTULO III**

**DA ORGANIZAÇÃO ADMINISTRATIVA E DELIBERATIVA DA UNIDADE EDUCACIONAL**

Art. 8º A Escola conta com a seguinte organização:

I - Direção;

II - Corpo docente;

III - Corpo Discente;

IV - Auxiliar de limpeza;

V - Equipe de apoio à ação educativa.

Parágrafo único. Fazem parte da equipe de apoio à ação educativa: Auxiliar de Classe e diretora pedagógica

**CAPÍTULO IV**

**DA ORGANIZAÇÃO DA VIDA ESCOLAR**

**Seção I**

**Dos níveis e modalidades de educação**

Art. 9º O Berçário e Escola de Educação Infantil Meu Sonho mantém o curso de Educação Infantil, creche e pré-escola, com atendimento de crianças da faixa etária de zero a cinco anos de idade, assim organizadas:

I - Berçário, crianças de zero meses a um ano e onze meses de idade;

II - Mini Maternal, crianças de dois anos a dois anos e onze meses de idade;

III - Maternal, crianças de três anos a três anos e onze meses de idade;

IV - Infantil I, crianças de quatro anos a quatro anos e onze meses de idade;

V - Infantil II, crianças de cinco anos a cinco anos e onze meses de idade.

Art. 10. Os agrupamentos de alunos serão organizados considerando-se a faixa etária da criança.

**Seção II**

**Dos fins e objetivos dos cursos**

Art. 11. A Educação Infantil, nos termos do Art. 29 da LDB, Lei no 9.394 de 1996, tem como objetivo o desenvolvimento da criança até cinco anos de idade, em seus aspectos físico, psicológico, intelectual e social, complementando a ação da família e da comunidade.

Art. 12. O Berçário e Escola de Educação Infantil Meu Sonho tem o objetivo de preparar a criança para a vida e a cidadania, através do domínio de competências e habilidades que facilitem a inserção social do educando.

**Seção III**

**Da duração mínima e carga horária**

Art. 13. Os dias letivos serão definidos conforme Resolução anual Específica da Secretaria Municipal de Educação, garantindo:

I - mínimo anual de duzentos dias letivos;

II - carga horária mínima anual de 800 (oitocentas) horas, distribuídas nos dias letivos.

Art. 14. O Berçário e Escola de Educação Infantil Meu Sonho se organiza nos seguintes horários de atendimento:

I - integral, das 7h às 18h;

II - parcial manhã, das 7h às 11h;

III - parcial tarde, das 13h às 17h.

**Seção IV**

**Da organização curricular**

Art. 15. O currículo, significando toda ação educativa da escola que envolve o conjunto de decisões e ações voltadas para a consecução dos objetivos educacionais, abrangerá as seguintes áreas do conhecimento: de acordo com a nova BNCC:

I - Eu, o outro e o nós;

II - Corpo, gestos e movimentos;

III - Traços, sons, cores e formas;

IV - Escuta, fala, pensamentos e imaginação;

V - Espaço, tempo, quantidade, relações e transformações.

Art. 16. O Calendário Escolar será elaborado anualmente, em consonância ao Projeto Pedagógico da Unidade Educacional, baseado na legislação vigente, submetido à homologação do órgão competente e deverá conter:

I - mínimo anual de duzentos dias letivos;

II - férias docentes e recesso escolar na forma estabelecida na convenção coletiva de trabalho dos professores de Educação Básica e de suas representatividades sindicais;

III - feriados; e

IV - data de início e encerramento de cada período letivo;

Art. 17. O Projeto Pedagógico é o documento que registra o compromisso público da comunidade escolar em aperfeiçoar, continuamente, a educação ofertada na escola.

§ 1º A Equipe Gestora da escola é responsável pela elaboração, execução e avaliação coletiva do Projeto Pedagógico em observância às normativas da Secretaria Municipal de Educação, SME.

§ 2º O Projeto Pedagógico deve ficar à disposição de toda comunidade escolar;

**Seção V**

**Da Avaliação**

Art. 18. A avaliação deve ser entendida como um processo contínuo de obtenção de informações, análise e interpretação da ação educativa, visando ao aprimoramento do trabalho escolar.

Art. 19. A avaliação do processo ensino-aprendizagem, deve ser entendida como um diagnóstico do desenvolvimento do aluno na relação com a ação dos educadores e na perspectiva do aprimoramento do processo educativo.

Art. 20. O processo de avaliação deve ser contínuo e ter como base a visão global do aluno subsidiado por observações e registros obtidos no decorrer do processo educativo.

Art. 21. O desenvolvimento das atividades planejadas pela escola é supervisionado pela Direção, com o apoio da comunidade escolar, por meio de mecanismo e instrumento indicados no Plano Escolar.

Art. 22. A Escola promove, periodicamente, a avaliação das atividades programadas, com a participação de professores, especialistas e alunos, visando apurar a produtividade do ensino ministrado.

Parágrafo único. O resultado da avaliação das atividades desenvolvidas pela Escola é objeto de análise dos participantes do processo pedagógico, tendo em vista subsidiar a elaboração do planejamento e orientar a prática pedagógica para a busca de padrões de qualidade de ensino.

**Seção VI**

**Da Matrícula e transferência de alunos**

Art. 23. A matrícula e a transferência do aluno, será efetuada mediante requerimento dos pais ou responsável, no decorrer do ano letivo.

Art. 24. No ato da matrícula os pais ou responsável pelo aluno deverá apresentar originais e cópias dos seguintes documentos:

I - certidão de nascimento da criança;

II - comprovante de residência;

III - carteira de vacinação;

IV - comprovante de guarda ou tutela, quando for o caso;

V - documento de Identidade e CPF dos pais e responsável;

VI - uma foto 3x4 da criança;

V - contrato assinado.

Art. 25. A concordância expressa dos pais ou responsável com os termos deste Regimento Escolar será condição para efetivação da matrícula.

Art. 26. As anuidades escolares serão fixadas de acordo com as normas emanadas dos órgãos competentes, e amplamente divulgadas, antes do início do ano letivo.

Art. 27. As formas de pagamento da anuidade serão fixadas no ato da matrícula, cabendo à Entidade Mantenedora a indicação do local e data em que as parcelas serão pagas.

Art. 28. A matrícula na escola estará condicionada à anuidade e concordância dos pais do aluno com os termos deste Regimento.

Art. 29. A obrigatoriedade do pagamento das anuidades escolares, pela prestação de serviços educacionais será fixada no ato do requerimento de matrícula, através do Contrato de Prestação de Serviços Educacionais que deverá ser assinado pelos pais ou responsável.

Art. 30. Será dada ciência aos pais ou responsável do aluno os serviços, atividades, cursos, etc., não incluídos na anuidade escolar.

**Seção VII**

**Da Frequência de alunos**

Art. 31. Através do uso do Diário de Classe, o Berçário e Escola de Educação Infantil Meu Sonho fará o controle sistemático da frequência diária dos alunos às atividades escolares com a finalidade de garantir a adoção de medidas que preservem o desenvolvimento do processo ensino e aprendizagem, e que atendam o disposto na legislação em vigor, sobretudo o Estatuto da Criança e do Adolescente e a Lei de Diretrizes e Bases da Educação Nacional, observando:

I - a frequência mínima exigida de 60% para criança de quatro e cinco anos;

II - apresentação de justificativa da ausência pelos responsáveis;

III - notificação ao Conselho Tutelar em caso de ausências não justificadas em percentual superior ao estabelecido na legislação.

**Seção VIII**

**Da Expedição de documentos escolares**

Art. 32. A Direção do Berçário e Escola de Educação Infantil Meu Sonho tem por obrigação a elaboração, preenchimento e expedição da Declaração de Matrícula e Frequência do aluno.

Art. 33. A documentação pedagógica para registro individual da trajetória da criança deverá conter:

I - registro diário da frequência;

II - registro individual de avaliação;

III - histórico escolar

IV - documentação de transferência;

V - declaração de transferência ou certificado de encerramento da primeira etapa da Educação Básica.

Art. 34. A documentação de transferência compreende:

I - declaração de vaga;

II - solicitação de transferência e

III - declaração de transferência.

Parágrafo único. Os documentos mencionados neste artigo deverão permanecer arquivados no prontuário da criança.

**CAPÍTULO V**

**DIREITOS E DEVERES DOS PARTICIPANTES DO PROCESSO EDUCATIVO**

**Seção I**

**Das Competências, atribuições, direitos, deveres da direção**

Art. 35. Compete ao(a) diretor(a) as seguintes atribuições e deveres:

I - dirigir a escola, pedagógica e administrativamente, cumprindo e fazendo cumprir as leis, regulamentos, o calendário escolar e as determinações dos organismos superiores de supervisão;

II - coordenar os trabalhos da escola, no sentido de levá-la a atingir os objetivos propostos;

III - convocar e participar das reuniões com os docentes;

IV - coordenar a elaboração do Projeto Pedagógico da Escola, inclusive do planejamento anual, bem como proporcionar condições para a sua avaliação no transcorrer do ano letivo;

V - receber, informar, despachar e assinar documentos, encaminhando-os às autoridades competentes;

VI - cumprir e fazer cumprir as normas didáticas, pedagógicas e administrativas da Escola, bem como o disposto no presente Regimento;

VII - representar a Escola;

VIII - presidir reuniões e festividades promovidas pela Escola ou delegar competência para esse fim;

IX - abrir, rubricar e encerrar os livros em uso pela Escola;

X - manter atualizada a documentação da escola;

XI - promover o contínuo aperfeiçoamento dos recursos físicos, materiais e humanos da escola;

XII - encaminhar proposta de admissão e demissão do pessoal componente da Equipe Escolar à Mantenedora, nos termos da legislação vigente;

XIII - aplicar as penalidades previstas pela legislação específica - Consolidação das Leis do Trabalho - CLT;

XIV - comunicar às autoridades competentes a ocorrência de doenças infecto-contagiosas na escola;

XV - tomar medidas de emergência em situações não previstas;

XVI - dar solução ou encaminhamento aos casos omissos e aqui não previstos a quem de competência técnica, administrativa ou institucional;

XVII - exercer profissionalmente suas atividades, tendo como parâmetro as normas didáticas e pedagógicas gerais.

Art. 36. São direitos do(a) diretor(a):

I - usufruir do disposto na legislação trabalhista vigente - CLT;

II - conhecer o regimento escolar e o regulamento interno da Escola;

III - participar das reuniões escolares;

IV - participar das festividades promovidas pela escola.

**Seção II**

**Dos direitos e deveres do corpo docente**

Art. 37. A docência deve ser entendida como processo planejado de intervenções diretas e contínuas entre a experiência vivenciada do educando e o saber sistematizado, tendo em vista a apropriação, construção e recriação de conhecimento pelos educandos e o compromisso assumido com o conjunto da escola, através da participação em ações coletivamente planejadas e avaliadas, de acordo com a legislação vigente.

Art. 38. O Corpo Docente é constituído por Professore(a)s legalmente habilitado(a)s e contratado(a)s pela entidade mantenedora.

Art. 39. São deveres do corpo docente:

I - participar da elaboração do Projeto Pedagógico da escola;

II - participar da elaboração de todos os programas escolares;

III - utilizar dos recursos pedagógicos auxiliares disponíveis na Escola;

IV - requisitar os materiais didáticos necessários às suas atividades.

V - respeitar deveres oriundos do Regimento Escolar;

VI - planejar adequadamente seu trabalho junto aos alunos no que se refere a objeto, conteúdo, técnicas, linha pedagógica e proposta pedagógica;

VII - zelar pelo bom nome da escola dentro e fora dela;

VIII - evitar atrasos;

IX - ser assíduo e pontual no cumprimento do horário escolar;

X - manter contato com pais de alunos juntamente com a direção;

XI - participar de atividades cívicas, culturais e educativas da comunidade;

XII - participar das reuniões pedagógicas;

XIII - conhecer e respeitar às leis constitucionais e as normas da escola;

XIV - manter em dia a escrituração escolar nos diários de classe;

XV - avisar, com antecedência, a Direção, quando não puder cumprir seu horário de trabalho;

XVI - levar o material didático necessário ao dirigir-se para a sala de aula;

XVII - ter domínio do conteúdo que ensina, buscando aperfeiçoá-lo constantemente;

XVIII - atualizar-se com relação às questões pedagógicas referentes ao processo ensino/aprendizagem;

XIX - ter métodos que lhe permitam ampliar o conteúdo de suas aulas, aumentando o interesse dos alunos;

XX - participar e colaborar na criação de atividades especiais.

Art. 40. São direitos do corpo docente, além dos previstos na legislação em vigor:

I - recorrer às autoridades escolares quando julgar prejudicados os seus direitos;

II - ser tratado com respeito por alunos, colegas e funcionários da escola;

III - receber orientação psicopedagógica de acordo com suas necessidades e interesses.

**Seção III**

**Dos direitos e deveres da Equipe de Apoio à Ação Educativa**

Art. 41. Fazem parte da Equipe de Apoio à Ação Educativa:

I - Auxiliar de Classe;

II - Diretor(a) Pedagógico(a).

Art. 42. São direitos do(a)s Auxiliares de Classe:

- I - usufruir do disposto na legislação trabalhista vigente, CLT;
- II - ter disponível o regulamento interno da Escola;
- III - ter presença nas reuniões escolares;
- IV - ter participação nas festividades promovidas pela escola;
- V - Ser respeitada por todos os integrantes da escola.

Art. 43. São deveres do(a)s Auxiliares de Classe:

- I - acompanhar os alunos na entrada e na saída das classes e outras dependências da escola, bem como em suas mediações;
- II - participar da organização dos alunos nas salas de aulas e outros locais, na ausência do professor;
- III - assistir aos alunos que adoecem ou sofram acidentes, encaminhando-os ao destino conveniente;
- IV - atender aos professores nas solicitações de material escolar, em sala de aula, e em casos de assistência a alunos;
- V - colaborar na organização de solenidades ou festas escolares, acompanhando os alunos;
- VI - verificar as condições de asseio e utilização das salas de aula e outros locais, comunicando ao Diretor as irregularidades e/ou problemas existentes;
- VII - executar demais serviços relacionados às suas funções;
- VIII - falar com clareza e de forma cordial, com funcionários, pais, responsáveis e alunos;
- IX - auxiliar nas atividades de pátio, tomando conta de alunos;
- X - tomar conhecimento do local ou motivo causador de acidentes, para que a Escola tenha condições de comunicar o ocorrido aos pais;
- XI - motivar o aluno para uma boa alimentação;
- XII - anotar todos os recados recebidos dos pais, das mães e responsáveis legais, passando-os aos destinatários.

Art. 44. São direitos do(a) Diretor(a) Pedagógico(a):

- I - usufruir do disposto na legislação trabalhista vigente, CLT;
- II - conhecer o regimento escolar e o regulamento interno da Escola;
- III - participar das reuniões escolares;
- IV - participar das festividades promovidas pela escola.

Art. 45. Compete ao(à) Diretor(a) Pedagógico(a) as seguintes atribuições e deveres:

- I - dirigir a escola, pedagógica e administrativamente, cumprindo e fazendo cumprir as leis, regulamentos, o calendário escolar e as determinações dos organismos superiores de supervisão;
- II - coordenar os trabalhos da escola, no sentido de levá-la a atingir os objetivos propostos;
- III - convocar e participar das reuniões com os docentes;
- IV - coordenar a elaboração do Projeto Pedagógico da Escola, inclusive do planejamento anual, bem como proporcionar condições para a sua avaliação no transcorrer do ano letivo;
- V - receber, informar, despachar e assinar documentos, encaminhando-os às autoridades competentes;
- VI - cumprir e fazer cumprir as normas didáticas, pedagógicas e administrativas da Escola, bem como o disposto no presente Regimento;
- VII - representar a Escola;
- VIII - presidir reuniões e festividades promovidas pela Escola ou delegar competência para esse fim;
- IX - abrir, rubricar e encerrar os livros em uso pela Escola;
- X - manter atualizada a documentação da escola;
- XI - promover o contínuo aperfeiçoamento dos recursos físicos, materiais e humanos da escola;
- XII - encaminhar proposta de admissão e demissão do pessoal componente da Equipe Escolar à Mantenedora, nos termos da legislação vigente;
- XIII - aplicar as penalidades previstas pela legislação específica - Consolidação das Leis do Trabalho, CLT;
- XIV - comunicar às autoridades competentes a ocorrência de doenças infecto-contagiosas na escola;
- XV - tomar medidas de emergência em situações não previstas;
- XVI - dar solução ou encaminhamento aos casos omissos e aqui não previstos a quem de competência técnica, administrativa ou institucional;
- XVII - exercer profissionalmente suas atividades, tendo como parâmetro as normas didáticas e pedagógicas gerais.

#### Seção IV

**Dos Direitos e deveres do(a) Auxiliar de Serviços Gerais**

Art. 46. São direitos do(a) Auxiliar de Serviços Gerais:

- I - usufruir do disposto na legislação trabalhista vigente, CLT;
- II - ter conhecimento do regimento escolar;
- III - participar das reuniões internas;
- IV - fazer parte das festividades promovidas pela escola;
- V - ser respeitado(a) por todos os integrantes da escola.

Art. 47. São deveres do(a) Auxiliar de Serviços Gerais:

- I - auxiliar na preparação dos ambientes para os eventos;
- II - manter a limpeza e a ordem nas dependências da escola;
- III - cuidar da preservação dos recursos físicos e didáticos;
- IV - estar atento para a resolução de imprevistos que possam surgir no dia-a-dia;
- V - executar os serviços de limpeza e arrumação das dependências que lhe forem atribuídos;
- VI - zelar pela conservação do prédio, de suas dependências internas e externas e do mobiliário em geral;
- VII - verificar o uso de iluminação e água, bem como dos equipamentos da escola, evitando mau uso ou desperdício;
- VIII - executar os demais serviços relacionados à função, a critério da Direção.

#### Seção V

**Dos Direitos e deveres do corpo discente**

Art. 48. O corpo discente é constituído pelos alunos regularmente matriculados na escola, aos quais se aplicam, diretamente ou através de seus pais ou responsáveis, as disposições deste Regimento Escolar.

Art. 49. São direitos do(a)s aluno(a)s:

- I - serem respeitados em sua individualidade;
- II - receberem a educação e o ensino que constituem as finalidades e os objetivos da Escola, nos termos deste Regimento Escolar;
- III - terem assegurados todos os direitos como pessoa humana;
- IV - serem considerado(a)s e valorizado(a)s na sua individualidade sem comparações ou preferências;
- V - serem orientado(a)s em suas dificuldades;
- VI - usufruírem de ambiente que possibilite o aprendizado;
- VII - poderem desenvolver sua criatividade;
- VIII - serem ouvidos em suas queixas ou reclamações;
- IX - serem atendidos em suas dificuldades de aprendizado.

Art. 50. São deveres do(a)s aluno(a)s:

- I - cumprir as normas da escola;
- II - observar a pontualidade e assiduidade quanto às atividades escolares, que será sempre estimulada pelo processo educativo;
- III - usar o uniforme escolar;
- IV - manifestar respeito à direção, professore(a)s e funcionário(a)s;
- V - respeitar os colegas, manifestando-se sempre com cordialidade e simpatia.

#### Seção VI

**Dos Direitos e deveres dos pais, mães, responsáveis legais do(a)s aluno(a)s**

Art. 51. São direitos dos pais, mães, responsáveis legais do(a)s aluno(a)s:

- I - expor as suas sugestões e críticas sempre que for oportuno;
  - II - serem informado(a)s sobre tudo o que diga respeito ao(à) seu(sua) filho(a);
  - III - conhecer o horário do(a) seu(sua) filho(a);
  - IV - ser informado(a) do comportamento e aproveitamento do(a) seu(sua) filho(a) após cada um dos momentos de avaliação e, entre estes, mensalmente no dia e hora fixados pelo(a) professor(a);
  - V - colaborar em todas as iniciativas que visam à promoção da melhoria da qualidade da escola.
- Art. 52. São deveres dos pais dos pais, mães, responsáveis legais do(a)s aluno(a)s:
- I - estar em dia com o pagamento de suas obrigações contratuais, até o mês que apresentar o requerimento de baixa de matrícula, e é de responsabilidade do pai do aluno ou do seu responsável, ao requerer renovação da matrícula, desistência, cancelamento de matrícula ou expedição de documentos;
  - II - acompanhar o percurso escolar do seu educando, estimulando-o sempre que necessário;
  - III - participarem em ações motivadoras de aprendizagem e na assiduidade dos alunos;
  - IV - conhecer o regulamento da escola, influenciando o seu filho para que o cumpra;
  - V - contribuir de todas as formas para a educação integral do seu filho;
  - VI - comparecer em todas as reuniões que seja convocado;
  - VII - comparecer à escola sempre que solicitado pelo(a) Professor(a) ou Diretor(a);
  - VIII - contactar regularmente o(a) professor(a), no horário previamente estabelecido, para acompanhamento do processo de aprendizagem da criança;
  - IX - responsabilizar-se pela assiduidade e pontualidade do(a) seu(sua) filho(a);
  - X - fornecer ao professor todos os dados que sejam importantes para mais completo conhecimento do aluno;
  - XI - ser recíproco no bom relacionamento com todas as pessoas em serviço na escola;
  - XII - providenciar para sua criança todo o material necessário.

#### CAPÍTULO VI

##### DISPOSIÇÕES FINAIS

Art. 53. A Escola manterá cópias deste Regimento Escolar à disposição dos pais, mães, responsáveis legais e aluno(a)s.

Art. 54. Incorporar-se-ão a este Regimento Escolar as determinações oriundas de disposições legais ou de normas baixadas pelos órgãos oficiais aos quais compete a regulação e supervisão do ensino no Município de Campinas/SP.

Art. 55. Este Regimento Escolar será alterado sempre que as conveniências didático-pedagógicas ou de origem disciplinar e administrativas assim o indicarem, submetendo-se à aprovação das alterações aos organismos oficiais competentes.

Art. 56. Todas as mudanças que ocorrerem neste Regimento Escolar somente entrarão em vigor no ano civil subsequente, nos termos da lei.

Art.57. Este Regimento Escolar entra em vigor na data de sua publicação.

## CONSELHO MUNICIPAL DE EDUCAÇÃO

**ATA DA 5ª REUNIÃO ORDINÁRIA DO PLENÁRIO DE 2021 - 10/06/2021**

Aos dez dias do mês de junho do ano de dois mil e vinte e um, às oito horas e quarenta e cinco minutos, conforme convocação prévia, e em virtude da crescente ocorrência de casos confirmados do COVID-19 no Brasil, e buscando seguir as orientações das Autoridades Municipais, do Ministério da Saúde e da Organização Mundial da Saúde (OMS), por videochamada, sob o link [meet.google.com/tbg-dwvk-rbg](https://meet.google.com/tbg-dwvk-rbg), foi realizada a quinta Reunião Ordinária da Plenária do Conselho Municipal de Educação do ano de dois mil e vinte e um, sob a Presidência do Prof. Dr. José Tadeu Jorge, na qualidade de Presidente desta Reunião Ordinária, e após confirmação do quórum regimental, às 8h35, inicia os trabalhos. A convocação desta reunião, que será para deliberar seguinte a pauta: 1. Aprovação da Ata da 4ª Reunião Ordinária do CME, de 06/05/2021; 2. Indicação de Conselheiro Titular e Suplente para compor o Novo FUNDEB; 3. Apresentação sintética, sobre as competências e atribuições do PAR, e o papel que os Conselheiros do CME tem ao compor a Equipe Local do Plano de Ações Articuladas (PAR); 4. Relato das primeiras ações da comissão, nomeada para concluir o trabalho de revisão da Lei Municipal nº 8.869 e do Regimento Interno do CME; 5. CONAPE - Informações e 6. Protocolo 2018.10.14105 - Projeto de Lei - Minuta/Decreto - Gestão Democrática. Presentes os seguintes conselheiros, Titulares: Adelaide Albergaria Pereira Gomes, representante titular do SINPRO, Ary James Pissinatto, representante titular da FUMEC; Cláudio Borges da Silva, representante titular do Conselho das Escolas; Edmilson Ricardo Gonçalves, representante titular da PUC-Campinas; Expedicto Ribeiro de Carvalho Júnior, representante titular Coordenadoria Setorial da SME; Flávia Martins Guimarães, representante titular do CMDCA; Marcia Maria Rocha, representante titular do STMC; Nattan Rocha Souza, representante titular da UCES; Rosemary Barbera, representante titular da Diretoria de Ensino Campinas Oeste; Sandra Fernandes Leite, representante titular da UNICAMP; Solange Loureiro Pozzuto, representante Titular da APEOESP. Suplentes: Leila Cláudia Sarubbi Heleno da Silva, representante suplente do CMDCA José Batista de Carvalho Filho, representante suplente da FUMEC; Suely Fátima Oliveira, representante suplente da APEOESP e Thiara Pedico Saragiotto, representante suplente do SIEEESP. Consultoria Técnica: Alenice Marques Mendes; Maria de Lourdes Cardoso da S. Santos; Regina Celi da Silva Rocha e Renata Ortale Landucci. A reunião foi gravada. O Presidente desta Reunião Ordinária cumprimenta a todos e agradece a presença. Seguimos com a pauta. 1. Aprovação da Ata da 4ª Reunião Ordinária do CME, de 06/05/2021. O Prof. Tadeu informa aos conselheiros que a ata foi enviada a todos por e-mail e consulta alguém não recebeu e se há observações a serem feitas. Não havendo observações, submete à aprovação. Não tendo manifestações contrárias, a Ata aprovada em unanimidade, sem ressalvas. 2. Indicação de Conselheiro Titular e Suplente para compor o Novo FUNDEB. O Prof. Tadeu fala que o Novo FUNDEB é uma vitória da educação básica. Explica a mudança na composição do CACS (Conselho de Acompanhamento e Controle Social dos Fundos), dentre as novidades está a inclusão de representantes de organizações da sociedade civil, das escolas indígenas, quilombolas e do campo, assim, quando houver no Município, deverão integrar o Novo FUNDEB, 01 (um) representante do respectivo Conselho Municipal de Educação (CME); 01 (um) representante do Conselho Tutelar, indicado por seus pares; 02 (dois) representantes de organizações da sociedade civil; 01 (um) representante das escolas indígenas; 01 (um) representante das escolas do campo e 01 (um) representante das escolas quilombolas e pergunta quais conselheiros gostariam de participar como membros do novo FUNDEB. A conselheira Leila, diz que gostaria de participar. O conselheiro Expedicto também se predispõe a participar. Não houve mais intenções em participar como membro do CACS. Prof. Tadeu indica a Leila como titular e o Expedicto como suplente pelo simples critério de quem se pronunciou primeiro, abre a plenária e pergunta se há alguém contra às indicações. Como não houve manifestação contrária, fica a Leila (CMDCA) como titular e Expedicto (SME) como suplente, representando o CME na nova composição do CACS - FUNDEB. Seguimos com a pauta, 3. Apresentação sintética, sobre as competências e atribuições do PAR, e o papel que os Conselheiros do CME tem ao compor a Equipe Local do Plano de Ações Articuladas (PAR). Como acordado na 4ª Reunião Ordinária, o Conselheiro José Batista trouxe a este Conselho, uma apresentação sobre as competências e atribuições do PAR e o papel que os Conselheiros do CME tem ao compor a Equipe Local do Plano de Ações Articuladas (PAR). Fez uma apresentação em gráficos e de forma sintética explicou que o Plano de Ações Articuladas (PAR) O Plano de Ações Articuladas (PAR) é uma estratégia de assistência técnica e financeira iniciada pelo Plano de Metas Compromisso Todos pela Educação, instituído pelo Decreto nº 6.094, de 24 de abril de 2007, fundamentada no Plano de Desenvolvimento da Educação (PDE), que consiste em oferecer aos entes federados um instrumento de diagnóstico e planejamento de política educacional, concebido para estruturar e gerenciar metas definidas de forma estratégica, contribuindo para a construção de um sistema nacional de ensino, estamos no quarto ciclo do Plano de Ações Articuladas, o PAR 4 2021-2024. O PAR tem abrangência na Educação Básica. O Prof. Tadeu elogiou a apresentação do Conselheiro José Batista, e pediu que enviasse a mim, para envio a todos os Conselheiros. Em continuidade à pauta, 4. Relato das primeiras ações da comissão, nomeada para concluir o trabalho de revisão da Lei Municipal nº 8.869 e do Regimento Interno do CME. Os membros da comissão relatam que fizeram um levantamento dos documentos que já possuíam para poder fazer um estudo aprofundado e um resgate da parte histórica. Chegaram a fazer um cronograma das reuniões, porém em virtude da pandemia não conseguiram dar prosseguimento. Retomaram agora o trabalho de revisão da Lei Municipal nº 8.869 e do Regimento Interno do CME, convidaram o Prof. Pedro Ganzeli (UNICAMP), que tem experiência com os Conselhos Municipais da Região Metropolitana de Campinas, para auxiliar no trabalho. 5. CONAPE - Informações. A conselheira Solange traz informações sobre a CONAPE/CONEPE. A Conferência Nacional Popular de Educação (CONAPE) será nos dias 10, 11 e 12 de junho de 2022 em Natal (RN), de forma remota. O responsável pela organização é o Fórum Nacional Popular de Educação. A Conferência Estadual Popular de Educação do Estado de São Paulo (CONEPE), etapa estadual, será nos dias 3 e 4 de dezembro de forma remota. As etapas municipais e intermunicipais devem ocorrer até o dia 31 de agosto de 2022, também de forma remota. O Fórum Municipal de Educação de Campinas decidiu pela realização da etapa intermunicipal e ficará responsável pela organização. Solicita a plataforma para essa realização e intérprete de línguas. Prof. Tadeu solicita que envie as informações a mim para que possamos divulgar aos conselheiros. Pede também que envie um e-mail ao Gabinete/SME com as solicitações da plataforma e intérprete de línguas. 6. Protocolo 2018.10.14105 - Projeto de Lei - Minuta/Decreto - Gestão Democrática. Esse último item, é iniciado pelo Prof. Tadeu com um histórico do Projeto de Lei da Gestão Democrática. Em abril de 2016, através do Comunicado 02/2016 é comunicado o processo de discussão da Minuta de Lei que trata da Gestão Democrática no Ensino Público Municipal de Campinas, conforme determina o Art. 10 da Lei Municipal 15.029/



2015. O cronograma sofre alterações através do Comunicado SME/FUMEC Nº 004/2016. Os Profissionais de Educação e as Comunidades Escolares da Rede Municipal de Ensino e da FUMEC poderiam discutir e enviar suas contribuições para a Minuta de Lei que seria encaminhada ao Poder Legislativo. A minuta passou por diversas análises que resultou no texto do Projeto de Lei que foi encaminhada para a Câmara em 11/02/2020, através do Ofício nº15/2020 do Gabinete do Prefeito. A Câmara fez os encaminhamentos às comissões e feita uma análise jurídica. Reza o Art. 16 do PME, que qualquer projeto de lei que se refira à educação deverá ser precedida de consulta à Secretaria Municipal de Educação (SME) e ao Conselho Municipal de Educação de Campinas. Formalmente essa consulta não foi realizada e deveria ser. Prof. Tadeu diz que faz agora, formalmente, a consulta ao CME sobre o Projeto de Lei da Gestão Democrática. A conselheira Solange, pergunta se o Projeto será discutido entre as entidades e volta como pauta na próxima reunião do CME. Tem o apoio de Sandra e Cláudio, que pede acesso ao documento de sistematização da SME para uma maior transparência além de mais tempo de consulta às entidades. Sandra diz que não devemos ter pressa. Precisamos ter cautela e atenção a este importante documento. Regina Celi esclarece que o caminho desse Projeto de Lei foi correto, o documento foi encaminhado à Secretaria, que encaminha ao Prefeito e este encaminha à Câmara. Por conta do Art. 16 do PME, a Câmara depois de apreciar, deve retornar o documento para consulta ao CME. Prof. Tadeu tece algumas considerações, antes de fazer os encaminhamentos: se compromete a tentar resgatar o documento de sistematização. Supõe que esse documento existe, mas não o viu. Buscará nos anais da SME, mas lembra que é um documento de 2016, e encontrando esse documento, não vê nenhuma dificuldade em disponibilizar para que todos conheçam. Fala que os documentos encaminhados à Câmara, nunca é feito diretamente pela SME. Fazemos o encaminhamento ao Prefeito e ele é o único que pode fazer o encaminhamento à Câmara Municipal, logicamente assessorado pela Secretaria de Justiça. No caso específico, esse documento já poderia ser encaminhado à Câmara com a consulta realizada ao CME assim como à SME, não sabe dizer porque o procedimento não foi assim. Diz que o Projeto de Lei de Gestão Democrática é uma iniciativa da Prefeitura, através da Secretaria de Educação e do seu ponto de vista é uma iniciativa importantíssima. Faz observação ao texto do Art. 16 do PME, pede CONSULTA ao CME e não APROVAÇÃO. O CME pode emitir a opinião que achar correta, sobre o Projeto de Lei que o Executivo encaminhou à Câmara; o CME não tem poder de alterar a proposta. Pode ser encaminhado um parecer do CME com o que não se concorda, se irá alterar o PL ou não, é competência da Câmara, onde se produzirá efetivamente, a Lei. É preciso estar atentos aos limites do Conselho. Cabe à Câmara fazer a lei. Sandra diz que esse item sendo retirado da pauta é um ganho na qualidade dessa análise e de forma responsável. Adelaide diz que é preciso aprofundar a discussão nas entidades, trazer o debate e marcar a posição do CME. Reitera o pedido de maior tempo para aprofundar a discussão. Prof. Tadeu retorna a fala e diz que não tem problemas em estar retirando o item da pauta e retomando no próximo mês. Como encaminhamento final, consulta a plenário sobre a retirada dessa pauta. Em unanimidade, é aprovada a retirada deste item de pauta, devendo ser apreciada no próximo mês. Elogia o início da reunião às 8h35 com o quórum normal. Informo a participação de todas as entidades com representatividade ativa neste conselho, presentes nesta Reunião Ordinária. Prof. Tadeu diz que isso realmente merece destaque. O Presidente agradeceu a presença e a participação de todos e encerrou a reunião. Nada mais havendo a tratar, eu Andréia Cristina Penteado de Carvalho Calvo, encerrei a presente lavra, que após aprovada pelos presentes, assinada pelo Presidente será publicada em Diário Oficial do Município. O link da gravação da reunião <https://drive.google.com/file/d/1W3YXNCbdTjU1bPsi0voPkZtuEXuYhxNX/view?usp=sharing>

## RESOLUÇÃO SME Nº008, DE 07 DE JULHO DE 2021

Altera, nos termos que especifica, a Resolução SME nº 02, de 20 de janeiro de 2021, que dispõe sobre as diretrizes para a organização do calendário escolar dos Centros de Educação Infantil, CEIs, administrados em Sistema de cogeestão e das escolas privadas de Educação Infantil de Organizações Sociais Civis Colaboradoras da Secretaria Municipal de Educação de Campinas, SME, para o ano de 2021.

O Secretário Municipal de Educação, no uso das atribuições que lhe confere o Art. 2º da Resolução SME/Fumec nº 4, de 18 de julho de 2007 e CONSIDERANDO a Resolução SME nº 02, de 20 de janeiro de 2021, que dispõe sobre as diretrizes para a organização do calendário escolar dos Centros de Educação Infantil, CEIs, administrados em Sistema de cogeestão e das escolas privadas de Educação Infantil de Organizações Sociais Civis Colaboradoras da Secretaria Municipal de Educação de Campinas, SME, para o ano de 2021;

CONSIDERANDO o contido no processo SEI/PMC.2021.00037464-13,

### RESOLVE:

Art. 1º Esta Resolução altera o § 2º, Art. 5º da Resolução SME nº 02 de 2021, que passa a vigorar com a seguinte redação:

§ 2º no mês de julho, quando caracterizado como férias ou recesso docentes, o atendimento das crianças deve ser garantido:

I - durante todo o mês nos Agrupamentos I, II e de Agrupamento III de atendimento integral, nas escolas privadas de Educação Infantil de Organizações Sociais Civis Colaboradoras da SME;

II - nos períodos de 01 a 07 e de 21 a 31, nos Agrupamentos I e II, nos CEIs "Bem Querer".

Art. 2º Esta Resolução entra em vigor na data de sua publicação.

Campinas, 07 de julho de 2021  
**JOSÉ TADEU JORGE**  
 Secretário Municipal de Educação

## COMUNICADO SME Nº115, DE 07 DE JULHO DE 2021

O Secretário Municipal de Educação de Campinas, no uso das atribuições que lhe confere o Art. 2º da Resolução SME/Fumec nº 4, de 18 de julho de 2007 e CONSIDERANDO a Resolução SME nº 14, de 12 de dezembro de 2019, que dispõe sobre as normas da Formação Continuada em Serviço oferecida pela Secretaria Municipal de Educação de Campinas;

CONSIDERANDO o comunicado SME/DEPE nº 01, de 22 de dezembro de 2020, que orienta a realização das Ações Formativas para o ano de 2021;

CONSIDERANDO a necessidade de planejamento, acompanhamento e avaliação de todas as ações de formação continuada, realizadas no âmbito da Secretaria Municipal de Educação;

CONSIDERANDO os Projetos Pedagógicos das Unidades Educacionais, em especial, as metas e o plano de ações formativas, na implementação das políticas educativas na Secretaria Municipal de Educação;

CONSIDERANDO a necessidade de consonância das ações formativas com os Documentos Curriculares Municipais vigentes;

CONSIDERANDO a necessidade de cumprimento das metas e estratégias do Plano Municipal de Educação de Campinas, PMEC; e

CONSIDERANDO o contido no processo SEI/PMC.2021.00036848-09,  
**COMUNICA** a 2ª relação de ações de ações formativas para o ano de 2021 (Anexo I) e o cronograma de inscrições (Anexo II).

Campinas, 07 de julho de 2021

**JOSÉ TADEU JORGE**  
 Secretário Municipal de Educação

### ANEXO I

#### CATEGORIA A - GRUPO DE ESTUDOS

#### A.25) PAULO FREIRE, A EJA E AS NOVAS TECNOLOGIAS DE COMUNICAÇÃO E INFORMAÇÃO

**Formadores:** Cristina Astolph Martins Roncada/Marco Aurélio Alves/ Mirian Lucia Gonçalves  
**Resumo:** O grupo de estudos "Paulo Freire a EJA" terá como objetivo refletir a prática docente na EJA a partir de escritos de Paulo Freire e das Diretrizes Curriculares Municipais de Campinas da Educação Básica para a Educação de Jovens e Adultos, construindo assim, uma *práxis* pedagógica emancipatória. Além disso, o grupo investigará sobre o uso das Novas Tecnologias de Informação e Comunicação, as quais se impuseram como necessidade diante do isolamento social imposto pela pandemia causada pelo novo Coronavírus, porém investigando seu uso dentro de uma perspectiva crítica em que haja uma tomada de consciência sobre os significados desses avanços científicos e tecnológicos na sociedade e, especialmente, na educação. De tal modo, pretende-se aliar à Educação Popular, concepção de educação abordada no "Projeto EJA Aeroporto Padre Leão Vallerie - Espaço Concórdia, a compreensão de que as NTICs são cruciais para um processo de formação cidadã complexa em que se diminua a distância "entre o saber dos ricos e o saber dos pobres" e extrapola a necessidade imposta pelo isolamento social. O grupo de estudo terá uma abordagem colaborativa em que todos os participantes serão co-responsáveis pelo processo formativo, assumindo a própria prática como referência para o desenvolvimento da investigação e reflexão educativa. O grupo de estudo visa fortalecer a compreensão de que os professores e as professoras que atuam na EJA devem refletir criticamente a sua prática e necessitam de formação pedagógica específica que precisam ser construídas para atuarem com qualidade na EJA.

**Público-Alvo:** Prioritariamente professores do Projeto Espaço Concórdia; Professores atuantes em Educação de Jovens e Adultos - Anos finais.

**Carga Horária Total:** 50 horas

**Carga Horária Semanal:** 2h 30min

**Nº de encontros:** 20

**Nº de vagas:** 15

**Dia e Horário:** quinta-feira das 19h30 às 22h00.

**Local:** Ambiente virtual de aprendizagem - plataforma Google Sala de aula / Google Meet

#### A.26) EDUCAÇÃO DE JOVENS E DE ADULTOS ANOS FINAIS E ANOS INICIAIS - 2º SEMESTRE

**Formador:** Harian Pires Braga

**Resumo:** Grupo de Estudos com mais de 10 anos de existência focando a EJA como modalidade de ensino, seus desafios como política pública e o cotidiano do ambiente escolar. Nas discussões pertinentes às políticas públicas o grupo discute a oferta da modalidade no município, suas especificidades de matrícula e de permanência e atuação de educadoras e de educadores na modalidade. No que tange ao cotidiano escolar, tanto temáticas contemporâneas, transdisciplinares são abordadas, como também as possibilidades pedagógicas dos componentes curriculares, sempre com o norte no Mundo do Trabalho.

**Público-Alvo:** Educadoras e educadores que atuem na Educação Jovens e Adultos, nos Anos Iniciais (FUMEC) e Anos Finais (SME).

**Carga Horária Total:** 30 horas

**Carga Horária Semanal:** 2h 30min

**Nº de encontros:** 12

**Nº de vagas:** 30

**Dia e Horário:** sexta-feira das 08h15 às 10h45.

**Local:** Ambiente virtual de aprendizagem - plataforma Google Sala de aula / Google Meet

#### A.27) CANOAS DA MEMÓRIA: GRUPO DE ESTUDOS INDÍGENAS

**Formadora:** Lise Santos Camargo

**Resumo:** Estudo e discussão acerca das narrativas e memórias indígenas no contexto da sala de aula. O grupo se orientará a partir da organização de leituras, debates, socializações e práticas sobre a temática indígena, distribuída em quatro eixos que priorizam a transversalidade e a interdisciplinaridade das ações: arqueologia, cinema e quadros, línguas e grafismos, literatura e oralidade. Tal ação tem como objetivo criar um espaço de formação contínua, a contribuir coletivamente no processo de construção de práticas escolares compartilhadas e o fortalecimento de repertórios de aprendizagem.

**Público-Alvo:** Gestores, professores da Educação Infantil e professores do Ensino Fundamental (Anos Iniciais, Finais e EJA).

**Carga Horária Total:** 38 horas

**Carga Horária Semanal:** 2h 30min

**Nº de encontros:** 15

**Nº de vagas:** 15

**Dia e Horário:** quarta-feira das 19h00 às 21h30.

**Local:** Ambiente virtual de aprendizagem - plataforma Google Sala de aula / Google Meet

#### A.28) ALFABETIZAÇÃO CIENTÍFICA

**Formadora:** Egmar Almeida Santos da Silva

**Resumo:** Diante de um cenário pandêmico, repleto de *fake news* e descrédito científico, caracteriza-se imprescindível que a escola cumpra seu papel social de abordar os conceitos historicamente acumulados pela sociedade, dentre eles o conhecimento da ciência e seu método como forma de produção de conhecimento. O grupo de estudo visa à construção da proposta metodológica para o Projeto Alfabetização Científica entre os ciclos. Desse modo, as atividades se centrarão na leitura e estudo de referenciais teóricos e na análise e reflexão coletivas sobre as práticas em curso. O GE tem como objetivo produções escritas e audiovisuais sobre a experiência teórico-prática vivida nesse processo de produção coletiva.

**Público-Alvo:** Professores da Escola EMEFEI Elza Maria Pellegrini de Aguiar.

**Carga Horária Total:** 50 horas

**Carga Horária Semanal:** 2h 30min

**Nº de encontros:** 15

**Nº de vagas:** 20

**Dia e Horário:** quarta-feira das 16h20 às 19h40.

**Local:** Ambiente virtual de aprendizagem - plataforma Google Sala de aula / Google Meet

#### A.29) ESTUDO E PLANEJAMENTO DOS ATELIÊS

**Formadora:** Roseli Luz Correia

**Resumo:** O Grupo de Estudo "Planejamento de Ateliês" (EPA) será realizado a partir das necessidades, experiências e da documentação dos professores sobre o trabalho realizado com as crianças nos Ateliês, o cronograma será revisado periodicamente. Trabalharemos os conteúdos com as crianças de forma transdisciplinar, a partir de agrupamentos multietários. Entendemos a criança como centro do processo e dos estudos e o conhecimento como algo a ser construído, visando uma educação integral, ou seja, que considere todos os aspectos da formação humana.

**Público-Alvo:** Professores do 6º ao 9º do Ensino Fundamental II da EMEF Padre Emílio Miotti.

**Carga Horária Total:** 45 horas

**Carga Horária Semanal:** 2h 30min

**Nº de encontros:** 18

**Nº de vagas:** 15

**Dia e Horário:** segunda-feira das 13h30 às 15h10 / terça-feira das 13h30 às 14h20.

**Local:** ambiente virtual de aprendizagem - plataforma Google Sala de aula / Google Meet

#### CATEGORIA B - GRUPO DE TRABALHO

#### B.8) ESTUDO E PLANEJAMENTO DOS ATELIÊS

**Formadoras:** Liana Zélia Ramos Holanda / Ana Laura Poveda Cassiano

**Resumo:** compreendendo o conhecimento como algo a ser construído e a educação de forma integral, ou seja, considerando todos os aspectos da formação humana, o grupo de trabalho: Estudo e planejamento de Ateliês (EPA) será realizado a partir das necessidades, experiências e da documentação dos professores sobre o trabalho realizado com as crianças nos Ateliês, o cronograma será revisado periodicamente. Trabalharemos os conteúdos com as crianças de forma transdisciplinar a partir de agrupamentos multietários. Entendemos que a criança será o centro do processo e dos estudos.

**Público-Alvo:** Professores do 1º ao 5º ano do Ensino Fundamental da EMEF Padre Emílio Miotti.

**Carga Horária Total:** 45 horas

**Carga Horária Semanal:** 2h 30min

**Nº de encontros:** 18

**Nº de vagas:** 15

**Dia e Horário:** segunda-feira das 10h00 às 12h30.

**Local:** Ambiente virtual de aprendizagem - plataforma Google Sala de aula / Google Meet

#### CATEGORIA C - CURSO

**C.20) ALFABETIZAÇÃO E TECNOLOGIA - APROXIMAÇÕES E POSSIBILIDADES****Formadoras:** Celisa Carrara Bonamigo/Karina Aparecida Vicentin/Kelly Cristina Munhoz Arduíno**Resumo:** Essa ação formativa realizará estudos e debates teóricos e práticos buscando abordar temas de natureza conceitual e metodológica que juntamente com os conhecimentos já trazidos pelo grupo de professores comporão os fundamentos para o trabalho com alfabetização e letramento tendo como meio básico de interação as tecnologias digitais e de comunicação.**Público-Alvo:** Prioritariamente profissionais da SME que atuam com turmas de alfabetização.**Carga Horária Total :** 38 horas**Carga Horária Semanal:** 2h 30min**Nº de encontros:** 15**Nº de vagas:** 30**Dia e Horário:** quarta-feira das 14h00 às 16h30.**Local:** Ambiente virtual de aprendizagem - plataforma Google Sala de aula / Google Meet**C.21) A TECNOLOGIA COMO ALIADA DE PROFISSIONAIS DA EDUCAÇÃO****Formador:** Vitor Santos de Faria**Resumo:** Essa ação formativa apresenta algumas ferramentas tecnológicas e dá subsídios para que profissionais da educação a utilizem no cotidiano escolar e, principalmente, nos processos de ensino-aprendizagem. Neste curso serão abordados procedimentos que envolvem a produção de conteúdo audiovisual, edição de vídeo, uso de aplicativos *Google* e a criação de designs atrativos para vídeos e *e-books* através da plataforma Canva.**Público-Alvo:** Profissionais da SME**Carga Horária Total :** 43 horas**Carga Horária Semanal:** 2h 30min**Nº de encontros:** 17**Nº de vagas:** 60 (30 por turma)**Dia e Horário:** Turma A: quarta-feira das 8h30 às 11h00**Turma B:** quinta-feira das 19h00 às 21h30**Local:** Ambiente virtual de aprendizagem - plataforma Google Sala de aula / Google Meet**C.22 (RE)PENSANDO EDUCAÇÃO EM TEMPOS DE PANDEMIA****Formadora:** Maria Isabel Donnabella Orrico**Resumo:** A formação trará leituras e discussões que visem provocar reflexões no coletivo de educadores sobre currículo, metodologia, cotidiano escolar, alunos, famílias e sociedade em tempos de pandemia. Serão priorizados textos e autores que nos ajudem a pensar uma educação humanizadora, em diálogo com os documentos oficiais da Secretaria Municipal de Educação. A ideia é também trazer alguns especialistas (autores) para dialogarem com o grupo.**Público-Alvo:** Exclusivamente professores da EMEF Prof. Vicente Rao.**Carga Horária Total :** 40 horas**Carga Horária Semanal:** 2h 30min**Nº de encontros:** 16**Nº de vagas:** 13**Dia e Horário:** terça-feira das 18h50 às 21h20**Local:** Ambiente virtual de aprendizagem - plataforma Google Sala de aula / Google Meet**C.23) FORMAÇÃO DE FACILITADORES DE CÍRCULOS RESTAURATIVOS E DE PAZ EM ESPAÇOS ESCOLARES****Formadoras:** Flávia Martins Guimaraes/ Christiane Patricia de Oliveira Mendes**Resumo:** Considerando a meta 7, estratégia 7.19 do Plano Municipal de Educação/2015, que define critérios e ações para qualidade da educação básica, a lei municipal nº 15.709/2018, que dispõe sobre as diretrizes gerais da política pública para promoção da cultura de paz e a lei nº 15.846/2019, que institui a Política Pública de Justiça Restaurativa e o Programa de Justiça Restaurativa no âmbito do município de Campinas, a Assessoria de Educação e Cidadania da SME traz a formação de Facilitadores de Processos Circulares como estratégia para a promoção e consolidação de práticas de convívio coletivo pacificadoras e de cuidado com as pessoas que vivem o fenômeno da violência. As práticas restaurativas visam a restauração de vínculos entre as pessoas, a educação cidadã pelo princípio da responsabilidade dos envolvidos e a reparação de danos definida a partir das necessidades reais e diretamente ligadas ao fenômeno conflitivo e as pessoas.**Público-Alvo:** Profissionais ativos em Unidades Educacionais da Rede Municipal de Ensino de Campinas e da FUMEC: gestores, professores, agentes de educação infantil, monitores e profissionais readaptados, que realizaram o Curso de Introdução a Cultura Restaurativa e de Paz nas Escolas nas turmas oferecidas de 2019 e 2020 ou PRINCÍPIOS E PRÁTICAS DE CULTURA RESTAURATIVA E DE PAZ: em e pós- pandemia em 2021.**Carga Horária Total:** 30 horas**Carga Horária Semanal:** 2h30min**Nº de encontros:** 12**Nº de vagas:** 32 (16 por turma)**Dia e Horário:** Turma A: quinta-feira das 8h30 às 11h00**Turma B:** quinta-feira das 13h30 às 16h00**Local:** Ambiente virtual de aprendizagem - plataforma Google Sala de aula / Google Meet**C.24) ENTRE IMAGEM E PALAVRA: AÇÕES DO PROGRAMA DE CINEMA E EDUCAÇÃO NA EJA****Formadoras:** Damaris da Cruz Guedes e Renata Lanza**Resumo:** Esta formação se pauta pelo estudo de diferentes linguagens audiovisuais na educação de jovens e adultos - EJA. O curso apresenta práticas e estudos teóricos no campo da Educação de Jovens e Adultos, a partir de referenciais teóricos da fotografia, da pintura, do cinema, da memória e de experiências educativas e pedagógicas, como provocadores de discussões relacionadas a estes diferentes temas com possibilidades de trabalho com alunos da EJA.**Público-Alvo:** Educadoras e educadores que atuem na Educação Jovens e Adultos, nos Anos Iniciais (FUMEC) e Anos Finais (SME).**Carga Horária Total:** 38 horas**Carga Horária Semanal:** 2h30min**Nº de encontros:** 15**Nº de vagas:** 30 vagas, sendo: 15 vagas destinadas à FUMEC e 15 vagas destinadas à EJA II.**Dia e Horário:** quarta-feira das 9h00 às 11h30**Local:** Plataforma Google Sala de Aula**C.25) CONVERSAS SOBRE A EDUCAÇÃO MIDIÁTICA****Formadoras:** Polyana Cristofolletti Custódio e Viviane Cristina Marques**Resumo:** Este curso tem como objetivo explorar e construir conhecimentos sobre a educação midiática e as ferramentas das tecnologias digitais para promoção de aproximação e fortalecimento de vínculo nos novos contextos sociais que temos vivenciado (ações mitigadoras remotas, distanciamento social, crescente disponibilidade de recursos digitais). Buscaremos investigar as potencialidades próprias desta forma de comunicação, compreendendo-a como uma linguagem inserida nos cotidianos. Portanto, é de extrema importância a oferta de exploração destes meios e suas ferramentas e de que essa exploração aconteça de forma crítica considerando os desafios da atualidade.**Público-alvo:** Profissionais da SME.**Carga Horária Total:** 45h**Carga Horária Semanal:** 2h30**No de encontros:** 18**No de vagas:** 25 por turma**Dia e Horário:** Turma A: quarta-feira das 8h00 às 10h30**Turma B:** quarta-feira das 19h00 às 21h30**Local:** Plataforma Google Sala de Aula**C.26) O RÔMPER DE PAREDES E MUROS E AS APRENDIZAGENS AO AR LIVRE: BRINCANDO COM BEBÊS E CRIANÇAS PEQUENAS NOS ESPAÇOS ABERTOS****Formadora:** Dulce Cometet dos Santos Pomilio**Resumo:** Partindo do resgate das concepções de infância, passando pela discussão filosófica e ecológica da relação homem/natureza, este curso discutirá o “desemparelhamento da infância” no espaço escolar. Analisando experiências já existentes, em Campinas e em outros lugares dentro e fora do Brasil, buscaremos construir alternativas para ampliação do tempo de permanência das crianças em espaços abertos. O curso traz possibilidades de discussões sobre a aprendizagem e novas descobertas das crianças e bebês, no que tange às construções de hipóteses sobre o funcionamento do mundo físico e social, descobertas das ciências naturais, das relações de interdependência, dos processos sócio-históricos, das expressões artísticas e culturais, dos valores, da geografia física e humana. Inclui-se, ainda, o sentimento de pertencimento ao local, ao global, ao bairro, ao planeta, à comunidade de vida e à natureza. O curso “O Romper de Paredes e Muros e as Aprendizagens ao Ar Livre: brincando com bebês e crianças pequenas nos espaços abertos” tem por objetivos principais: Resgatar as concepções de infância e currículo, existentes nos documentos orientadores da Educação Infantil de Campinas; Compreender as práticas, concepções, princípios e diferenças entre algumas propostas de educação em espaços abertos que acontecem em alguns lugares do mundo; Reconhecer as funções sociais dos espaços, para além da sala de aula, e seus potenciais de aprendizagens nas diferentes áreas do conhecimento; Compartilhar experiências vividas em brincadeiras com crianças, em espaços abertos, relatando as aprendizagens construídas, em diferentes áreas, através dessas vivências.**Público-alvo:** Profissionais da Educação Infantil da Rede Municipal de Ensino de Campinas.**Carga Horária Total:** 32 horas**Carga horária Semanal:** 2h**Número de Encontros:** 16**Número de vagas:** 30 por turma**Dia e Horário:** Turma A: quinta-feira das 9h00 às 11h00**Turma B:** quinta-feira das 14h00 às 16h00**Local:** Plataforma Google Sala de Aula**C.27) UMA OUTRA ESCOLA É POSSÍVEL: POSSIBILIDADES FREIREANAS PARA A GESTÃO DE-MOCRÁTICA****Formadora:** Dulce Cometet dos Santos Pomilio**Resumo:** Tendo como referência os documentos orientadores da rede municipal de ensino de Campinas e os pressupostos de Paulo Freire, o curso discutirá a gestão da rotina da Educação Infantil das escolas do NAED Noroeste. Intencionando que a forma do curso seja coerente com o conteúdo, serão feitas provocações sobre temas recorrentes na gestão escolar para que os gestores, analisem as realidades das escolas onde atuam e, referenciados nos estudos propostos, busquem, coletivamente, alternativas de superação dos problemas do cotidiano escolar. A complexificação dos temas propostos será feita de acordo com a trajetória dos participantes que definirão as etapas seguintes da formação.**Público-alvo:** Gestores dos CEIs da Região Noroeste.**Carga Horária Total:** 30 horas**Carga horária Semanal:** 3h**Número de Encontros:** 10**Número de vagas:** 80**Dia e Horário:** quarta-feira das 9h00 às 12h00**Local:** Plataforma Google Sala de Aula**ANEXO II - CRONOGRAMA**

DATA/PERÍ-ODO	ATIVIDADE	RESPONSÁVEL
DE 20/07/2021 ATÉ 27/07/2021	INSCRIÇÕES PELO ENDEREÇO ELETRÔNICO HTTP://INSCRICOES-CEFORTEPE.IMA.SP.GOV.BR	SERVIDORES INTERESSADOS
ATÉ 05/08/2021	PUBLICAÇÃO DA LISTA DOS CLASSIFICADOS RESULTADOS CSF/DEPE	CSF/DEPE
A PARTIR DE 09/08/2021	INÍCIO DAS AÇÕES FORMATIVAS	FORMADORES RESPONSÁVEIS PELAS AÇÕES FORMATIVAS E CURSISTAS

**RESOLUÇÃO SME/FUMEC Nº004, DE 07 DE JULHO DE 2021**

*Altera, nos termos que especifica, a Resolução SME/Fumec nº 01, de 20 de janeiro de 2021, que dispõe sobre as diretrizes para a organização do calendário escolar da Rede Municipal de Ensino de Campinas, RMEC, da Secretaria Municipal de Educação, SME, e da Fundação Municipal para Educação Comunitária, Fumec, no ano de 2021.*

O Secretário Municipal de Educação e Presidente da Fumec, no uso das atribuições que lhe confere o Art. 2º da Resolução SME/Fumec nº 4, de 18 de julho de 2007 e CONSIDERANDO a Resolução SME/Fumec nº 01, de 20 de janeiro de 2021; CONSIDERANDO o contido no processo SEI/PMC.2021.00037464-13,

**RESOLVE:**

Art. 1º Esta Resolução suprime item no ANEXO I da Resolução SME/Fumec nº 01 de 2021, que passa a vigorar com a seguinte redação:

**ANEXO I****RESOLUÇÃO SME/FUMEC Nº 01, DE 20 DE JANEIRO DE 2021**

ORGANIZAÇÃO DO CALENDÁRIO ESCOLAR	
FÉRIAS DOCENTES	04/01/2021 A 02/02/2021
REUNIÕES PEDAGÓGICAS DE AVALIAÇÃO INSTITUCIONAL PARA TODAS AS UNIDADES EDUCACIONAIS	03, 04, 05/02/2021 E 29/04/2021
INÍCIO DAS ATIVIDADES DE EFETIVO TRABALHO ESCOLAR PARA TODAS AS UNIDADES EDUCACIONAIS	08/02/2021
REUNIÕES PARA PLANEJAMENTO, ORGANIZAÇÃO DO TRABALHO OU FORMAÇÃO	15 E 16/02/2021 E 02 /07/2021
RECESSOS ESCOLARES	08 A 20/07/2021 11/10/2021 - COMEMORAÇÃO DO DIA DO PROFESSOR 23 A 31/12/2021
RECESSO ESCOLAR COM ATENDIMENTO PARA OS AGRUPAMENTOS I E II, NOS CEIS	23 A 31/12/2021
	04/06/2021 - APÓS O FERIADO DE CORPUS CHRISTI 06/09/2021 - VÉSPERA DO FERIADO DA INDEPENDÊNCIA 11/10/2021 - VÉSPERA DO FERIADO N. S. APARECIDA 01/11/2021 - COMEMORAÇÃO AO DIA DO SERVIDOR PÚBLICO 24/12/2021 - VÉSPERA DE NATAL 31/12/2021 - VÉSPERA DE ANO NOVO
FERIADOS NACIONAIS	01/01/2021 - CONFRATERNIZAÇÃO UNIVERSAL 21/04/2021 - TIRADENTES 01/05/2021 - DIA DO TRABALHADOR 07/09/2021 - INDEPENDÊNCIA DO BRASIL 12/10/2021 - NOSSA SENHORA APARECIDA 02/11/2021 - FINADOS 15/11/2021 - PROCLAMAÇÃO DA REPÚBLICA 25/12/2021 - NATAL 01/01/2022 - CONFRATERNIZAÇÃO UNIVERSAL
FERIADO ESTADUAL	09/07/2021 - REVOLUÇÃO CONSTITUCIONALISTA 02/04/2021 - PAIXÃO DE CRISTO 03/06/2021 - CORPUS CHRISTI
FERIADOS MUNICIPAIS	20/11/2021 - CONSCIÊNCIA NEGRA 08/12/2021 - NOSSA SENHORA DA CONCEIÇÃO
ORGANIZAÇÃO DOS TRIMESTRES NA EDUCAÇÃO INFANTIL E ENSINO FUNDAMENTAL	1º TRIMESTRE: 08/02/2021 A 21/05/2021 2º TRIMESTRE: 24/05/2021 A 10/09/2021 3º TRIMESTRE: 13/09/2021 A 22/12/2021
ORGANIZAÇÃO DOS SEMESTRES - PROGRAMAS DE EJA E DE EDUCAÇÃO PROFISSIONAL DA FUMEC	1º SEMESTRE: 08/02/2021 A 07/07/2021 2º SEMESTRE: 21/07/2021 A 22/12/2021

ORGANIZAÇÃO DOS SEMESTRES - EJA ANOS FINAIS	1º SEMESTRE 08/02/2021 A 07/07/2021	1º MÓDULO 08/02/2021 A 23/04/2021
	2º SEMESTRE 21/07/2021 A 22/12/2021	2º MÓDULO 26/04/2021 A 07/07/2021 1º MÓDULO 21/07/2021 A 30/09/2021 2º MÓDULO 01/10/2021 A 22/12/2021
ENCERRAMENTO DO ANO	22/12/2021	

Art. 2º Esta Resolução entra em vigor na data da sua publicação.

Campinas, 07 de julho de 2021

**JOSÉ TADEU JORGE**

Secretário Municipal de Educação

### FUNDAÇÃO MUNICIPAL PARA EDUCAÇÃO COMUNITÁRIA - FUMEC

#### AUTORIZAÇÃO DE DESPESA

Processo Administrativo Nº 2020.0000498-35

Interessado: Fundação Municipal para Educação Comunitária

Pregão Eletrônico: 022/2020

**Objeto:** Registro de Preços para Contratação de SERVIÇOS GRÁFICOS E DIAGRAMAÇÃO com vistas à confecção de cartazes, folders, certificados, panfletos, cartões de visita, banner em lona, ficha de matrícula e diários de classe, conforme as especificações constantes no ANEXO I - TERMO DE REFERÊNCIA.

Diante dos elementos constantes no presente processo administrativo, AUTORIZO a despesa em favor da empresa:

- **RB COMUNICAÇÃO VISUAL EIRELI - EPP**, com fulcro na Ata de Registro de Preços nº 25/2020, no valor de R\$ 520,00 (quinhentos e vinte reais).

A área de Gestão Administrativa Financeira - FUMEC para emissão dos empenhos e para as demais providências.

Campinas, 06 de julho de 2021

**JOSÉ TADEU JORGE**

Secretário Municipal de Educação e Presidente da FUMEC

### RESUMO DA ATA DE REGISTRO DE PREÇOS Nº. 36/2021

Pregão Eletrônico nº: 024/2021.

Processo Administrativo nº: FUMEC.2021.00000387-28

**Objeto:** Registro de Preços para aquisição de MATERIAIS DE LIMPEZA para utilização nas unidades da FUMEC/CEPROCAMP, conforme as especificações constantes no ANEXO I - TERMO DE REFERÊNCIA.

**Interessada:** FUMEC Detentora: SANDPLAST COMÉRCIO DE PLÁSTICOS LTDA. Valor: R\$ 16.650,00 Assinatura: 05/07/2021 Vigência: 12 meses a contar da data da assinatura (05/07/2021 a 04/07/2022).

ITEM	DESCRIÇÃO	CÓD. BEC	UNID.	QT.	MARCA MOD FABR	FORNECEDOR	
						UNIT.	TOTAL
8	RECIPIENTE PARA LIXO 50 L	5599954	UND	50	PLAST	118	R\$ 5.900,00
9	RECIPIENTE PARA LIXO 100 L	2921332	UND	50	JSN	215	R\$ 10.750,00
TOTAL							R\$ 16.650,00

Campinas, 06 de julho de 2021

**JOSÉ TADEU JORGE**

Secretário Municipal de Educação e Presidente da FUMEC

### CONVOCAÇÃO

#### CONCURSO PÚBLICO - PROFESSOR CEPROCAMP EDITAL FUMEC Nº 01/2019

A Fundação Municipal para Educação Comunitária - FUMEC convoca o candidato abaixo relacionado, por ordem de classificação, a comparecer dia 13/07/2021, às 09h00, à Área de Recursos Humanos da Fundação Municipal para Educação Comunitária - FUMEC, situada à Rua Antônio Cesarino, 985 - Centro - Campinas, para realização de reunião de preenchimento de vagas.

O candidato deverá comparecer munido de:

- 1) Documento original de Identidade com foto;
- 2) Diploma registrado no órgão competente + Histórico Escolar; OU Certificado de conclusão de Curso com a descrição das Habilitações + Histórico Escolar + protocolo de requerimento do diploma para o candidato recém formado.

A ausência implicará na perda dos direitos legais decorrentes do Concurso Público.

**Somente será permitida, na reunião, a presença do convocado ou seu procurador, devidamente documentado.**

CARGO 001: PROFESSOR DE EDUCAÇÃO PROFISSIONAL (SUBEIXO I - ADMINISTRAÇÃO - SUBEIXO XXVII - LOGÍSTICA; SUBEIXO XXIII - CIDADANIA E RELAÇÕES HUMANAS).		
CLASS.	NOME	DOCUMENTO
1	ALEXSANDER JOSE DOS SANTOS	523862052

CARGO 004: PROFESSOR DE EDUCAÇÃO PROFISSIONAL (SUBEIXO XII - INFORMÁTICA).		
CLASS.	NOME	DOCUMENTO
1	VINICIUS DE OLIVEIRA QUERENCIA	47684213

Campinas, 07 de julho de 2021

**JOSÉ TADEU JORGE**

Secretário Municipal de Educação e Presidente da FUMEC

### RESUMO DA ATA DE REGISTRO DE PREÇOS Nº. 32/2021

Pregão Eletrônico nº: 024/2021. Processo Administrativo nº: FUMEC. 2021.00000387-28 **Objeto:** Registro de Preços para aquisição de MATERIAIS DE LIMPEZA para utilização nas unidades da FUMEC/CEPROCAMP, conforme as especificações constantes no ANEXO I - TERMO DE REFERÊNCIA.

**Interessada:** FUMEC Detentora: D. F. Astolpho Valor: R\$ 32.750,00 Assinatura: 01/07/2021 Vigência: 12 meses a contar da data da assinatura (01/07/2021 a 30/06/2022).

ITEM	DESCRIÇÃO	CÓD. BEC	UNID.	QT.	MARCA MOD FABR	FORNECEDOR (RS)	
						UNIT.	TOTAL
001	COPO DESCARTAVEL POLIPROPILENO, 200ML	3798453	TIRA 100UN	7.000	MASSIMO	4,50	R\$ 31.500,00
003	DETERGENTE LÍQUIDO, NEUTRO	1320530	FRASCO 500 ML	1.000	BIOKRISS	1,25	R\$ 1.250,00
TOTAL							R\$ 32.750,00

Campinas, 06 de julho de 2021

**JOSÉ TADEU JORGE**

Secretário Municipal de Educação e Presidente da FUMEC

### RESUMO DA ATA DE REGISTRO DE PREÇOS Nº. 33/2021

Pregão Eletrônico nº: 024/2021. Processo Administrativo nº: FUMEC. 2021.00000387-28 **Objeto:** Registro de Preços para aquisição de MATERIAIS DE LIMPEZA para utilização nas unidades da FUMEC/CEPROCAMP, conforme as especificações constantes no ANEXO I - TERMO DE REFERÊNCIA.

**Interessada:** FUMEC Detentora: Zoom Comercial Eireli Valor: R\$ 3.600,00 Assinatura: 30/06/2021 Vigência: 12 meses a contar da data da assinatura (30/06/2021 a 29/06/2022).

ITEM	DESCRIÇÃO	CÓD. BEC	UNID.	QT.	MARCA MOD FABR	FORNECEDOR	
						UNIT.	TOTAL
4	PANO DE LIMPEZA, 100% ALGODOAO	2080346	UND	2.000	NEVES IRMÃOS	1,8	R\$ 3.600,00
TOTAL							R\$ 3.600,00

Campinas, 06 de julho de 2021

**JOSÉ TADEU JORGE**

Secretário Municipal de Educação e Presidente da FUMEC

### RESUMO DA ATA DE REGISTRO DE PREÇOS Nº. 34/2021

Pregão Eletrônico nº: 024/2021. Processo Administrativo nº: FUMEC. 2021.00000387-28 **Objeto:** Registro de Preços para aquisição de MATERIAIS DE LIMPEZA para utilização nas unidades da FUMEC/CEPROCAMP, conforme as especificações constantes no ANEXO I - TERMO DE REFERÊNCIA.

**Interessada:** FUMEC Detentora: Climplim Comércio Indústria e Reciclagem Eireli Valor: R\$ 625,00 Assinatura: 01/07/2021 Vigência: 12 meses a contar da data da assinatura (01/07/2021 a 30/06/2022).

ITEM	DESCRIÇÃO	CÓD. BEC	UNID.	QT.	MARCA MOD FABR	FORNECEDOR	
						UNIT.	TOTAL
5	VASSOURA USO DOMÉSTICO	1750690	UND	100	NOVA DONNA DUPLÁS	6,25	R\$ 625,00
TOTAL							R\$ 625,00

Campinas, 06 de julho de 2021

**JOSÉ TADEU JORGE**

Secretário Municipal de Educação e Presidente da FUMEC

### RESUMO DA ATA DE REGISTRO DE PREÇOS Nº. 35/2021

Pregão Eletrônico nº: 024/2021. Processo Administrativo nº: FUMEC. 2021.00000387-28 **Objeto:** Registro de Preços para aquisição de MATERIAIS DE LIMPEZA para utilização nas unidades da FUMEC/CEPROCAMP, conforme as especificações constantes no ANEXO I - TERMO DE REFERÊNCIA.

**Interessada:** FUMEC Detentora: Jadson Oliveira Rosa do Nascimento 30142424897 Valor: R\$ 1.267,50 Assinatura: 30/06/2021 Vigência: 12 meses a contar da data da assinatura (30/06/2021 a 29/06/2022).

ITEM	DESCRIÇÃO	CÓD. BEC	UNID.	QT.	MARCA MOD FABR	FORNECEDOR	
						UNIT.	TOTAL
7	BALDE PARA USO DOMÉSTICO	5372631	UND	50	PLAST	7,51	R\$ 375,50
10	MANGUEIRA; DE JARDIM; TIPO TRANSCADA	4788842	UND	10	SAMATEC	89,2	R\$ 892,00
TOTAL							R\$ 1.267,50

Campinas, 06 de julho de 2021

**JOSÉ TADEU JORGE**

Secretário Municipal de Educação e Presidente da FUMEC

### SECRETARIA DE FINANÇAS

SECRETARIA MUNICIPAL DE FINANÇAS

### GABINETE DO SECRETÁRIO DE FINANÇAS

### EXPEDIENTE DESPACHADO PELO SR. SECRETÁRIO DE FINANÇAS

Protocolo nº: 2010/10/38430 e 2011/10/26371

Data: 13/10/2010

Interessado: CMD Automóveis Ltda.

IM: 134.293-2

CNPJ: 07.023.175/0004-06

Assunto: Restituição/Compensação do ISSQN - Lei Municipal nº 12.471/2006.

#### DECISÃO

Retifico, de ofício, a decisão publicada no DOM em 15/04/2021, alterando o número do protocolo juntado de "2011/20/26371" para "2011/10/26371", mantendo inalterados os demais elementos da decisão.

Campinas, 06 de julho de 2021

**AURÍLIO SERGIO COSTA CAIADO**

SECRETÁRIO MUNICIPAL DE FINANÇAS

### JUNTA DE RECURSOS TRIBUTÁRIOS - JRT

### JUNTA DE RECURSOS TRIBUTÁRIOS - DECISÕES - 3ª CÂMARA JULGADORA - SESSÃO DE 07/07/2021 (REALIZADA POR VIDEOCONFERÊNCIA - PORTARIA MUNICIPAL SMF Nº 01/2020, DOM DE 30/06/2020)

01) PROCESSO 2016/03/23083

Interessado(a): PRICEWATERHOUSECOOPERS AUDITORES INDEPENDENTES

Advogado(a): José Eduardo Burti Jardim - OAB/SP 126.805

Tributo/Assunto: ISSQN - AIIM Principal

AIIM Nº: 003055/2016

Recurso de Ofício e Recurso Voluntário: Processo 2020/03/00503

Relator(a): André dos Santos Mattos Almeida

EMENTA: RECURSOS VOLUNTÁRIO E DE OFÍCIO - ISSQN - AIIM 003055/2016 - LANÇAMENTO POR HOMOLOGAÇÃO X LANÇAMENTO

**DE OFÍCIO - AÇÃO JUDICIAL RECONHECENDO O ENQUADRAMENTO DO CONTRIBUINTE PARA FINS DE LANÇAMENTO POR HOMOLOGAÇÃO - PERDA DO OBJETO DO RECURSO ADMINISTRATIVO VOLUNTÁRIO - INTELIGÊNCIA DOS ARTIGOS 84 E 85 DA LEI MUNICIPAL 13.104/2007 - RECURSO PARCIALMENTE PREJUDICADO - AUSÊNCIA DE RETROAÇÃO DE CRITÉRIO JURÍDICO - CONTRIBUINTE QUE, MESMO NOTIFICADO, NÃO ADIMPLIU A OBRIGAÇÃO TRIBUTÁRIA VOLUNTARIAMENTE - APLICAÇÃO DA MULTA PREVISTA NO ARTIGO 54, INCISO II, ALÍNEA A DA LEI MUNICIPAL Nº 12.392/2005 - EMISSÃO DE NOTAS FISCAIS DE FORMA EQUIVOCADA - RECURSO OFICIAL CONHECIDO E NÃO PROVIDO - RECURSO VOLUNTÁRIO PARCIALMENTE CONHECIDO E NÃO PROVIDO.**

Após a leitura de relatório e voto do relator, os integrantes da 3ª Câmara decidiram, por unanimidade, CONHECER e NEGAR PROVIMENTO AO RECURSO DE OFÍCIO e CONHECER PARCIALMENTE O RECURSO VOLUNTÁRIO, declarando perda de objeto em relação à parte relacionada às questões do enquadramento da contribuinte no regime de homologação, vez que já acobertadas pela coisa julgada formada nos autos da ação declaratória nº 0064929-16.2008.8.26.0114 e repetidas na ação rescisória nº 2006593-16.2020.8.26.0000, nos termos dos artigos 84 e 85 da Lei Municipal nº 13.104/2007, e, quanto à parte admitida, NEGAR-LHE PROVIMENTO, para o fim de manter o lançamento constante no AIIM nº 003055/2016, vez que regularmente lavrado, nos termos do artigo 31, inciso I, artigo 32 e artigo 54, inciso II, alínea a, todos da Lei Municipal 12.392/2005. Houve o acompanhamento do julgamento pela Dra. Luciana Nini Manente, OAB/SP nº 130.049.

#### 02) PROCESSO 2016/03/23084

**Interessado(a): PRICEWATERHOUSECOOPERS AUDITORES INDEPENDENTES**

**Advogado(a): José Eduardo Burti Jardim - OAB/SP 126.805**

**Tributo/Assunto: ISSQN - AIIM Principal**

**AIIM Nº: 003056/2016**

**Recurso de Ofício e Recurso Voluntário: Processo 2020/03/00507**

**Relator(a): André dos Santos Mattos Almeida**

**EMENTA: RECURSOS VOLUNTÁRIO E DE OFÍCIO - ISSQN - AIIM 003056/2016 - LANÇAMENTO POR HOMOLOGAÇÃO X LANÇAMENTO DE OFÍCIO - AÇÃO JUDICIAL RECONHECENDO O ENQUADRAMENTO DO CONTRIBUINTE PARA FINS DE LANÇAMENTO POR HOMOLOGAÇÃO - PERDA DO OBJETO DO RECURSO ADMINISTRATIVO VOLUNTÁRIO - INTELIGÊNCIA DOS ARTIGOS 84 E 85 DA MUNICIPAL LEI 13.104/2007 - RECURSO PARCIALMENTE PREJUDICADO - AUSÊNCIA DE RETROAÇÃO DE CRITÉRIO JURÍDICO - CONTRIBUINTE QUE, MESMO NOTIFICADO, NÃO ADIMPLIU A OBRIGAÇÃO TRIBUTÁRIA VOLUNTARIAMENTE - MULTA CORRETAMENTE APLICADA - ARTIGO 54, INCISO I, DA LEI MUNICIPAL 12.392/2005 - RECURSO OFICIAL CONHECIDO E NÃO PROVIDO - RECURSO VOLUNTÁRIO PARCIALMENTE CONHECIDO E NÃO PROVIDO.**

Após a leitura de relatório e voto do relator, os integrantes da 3ª Câmara decidiram, por unanimidade, CONHECER e NEGAR PROVIMENTO AO RECURSO DE OFÍCIO e CONHECER PARCIALMENTE O RECURSO VOLUNTÁRIO, declarando perda de objeto em relação à parte relacionada às questões do enquadramento da contribuinte no regime de homologação, vez que já acobertadas pela coisa julgada formada nos autos da ação declaratória nº 0064929-16.2008.8.26.0114 e repetidas na ação rescisória nº 2006593-16.2020.8.26.0000, nos termos dos artigos 84 e 85 da Lei Municipal nº 13.104/2007, e, quanto à parte admitida, NEGAR-LHE PROVIMENTO, para o fim de manter o lançamento constante no AIIM nº 003056/2016, vez que regularmente lavrado, nos termos do artigo 31, inciso I, artigo 32 e artigo 54, inciso I, todos da Lei Municipal 12.392/05. Houve o acompanhamento do julgamento pela Dra. Luciana Nini Manente, OAB/SP nº 130.049.

#### 03) PROCESSO 2017/03/01462

**Interessado(a): BANCO ITAÚ UNIBANCO S/A**

**Advogado(a): Marco Antonio Colenci - OAB/SP 150.163**

**Tributo/Assunto: ISSQN - AIIM Principal**

**AIIM Nº: 003083/2017**

**Recurso Voluntário: Processo 2018/03/03385**

**Relator(a): Paulo César Adani**

**EMENTA: RECURSO VOLUNTÁRIO - ISSQN - AIIM Nº 003083/2017 - AUSÊNCIA DE RECOLHIMENTOS - LISTA DE SERVIÇOS - NULIDADE DA DECISÃO DE PRIMEIRA INSTÂNCIA ADMINISTRATIVA - RECURSO CONHECIDO E NÃO PROVIDO.**

Após a leitura de relatório e voto do relator, acompanhado pela declaração de voto do nobre julgador, Dr. José Antônio Khattar, os integrantes da 3ª Câmara decidiram, por unanimidade, CONHECER O RECURSO VOLUNTÁRIO, face o cumprimento dos requisitos de admissibilidade e, quanto ao mérito, NEGAR-LHE PROVIMENTO, para manter na íntegra o AIIM nº 003083/2017, uma vez que se encontra correta a incidência do ISSQN sobre os valores cobrados, conforme lista anexa à Lei Municipal nº 12.392/2005, independentemente do recebimento do preço cobrado pelo serviço. Quanto a multa aplicada e a alegação de efeito confiscatório e afronta aos princípios constitucionais, conhecer e negar provimento, nos termos do artigo 88 da Lei Municipal nº 13.104/2007.

#### 04) PROCESSO 2017/03/01463

**Interessado(a): PRICEWATERHOUSECOOPERS AUDITORES INDEPENDENTES**

**Advogado(a): José Eduardo Burti Jardim - OAB/SP 126.805**

**Tributo/Assunto: ISSQN - AIIM Principal**

**AIIM Nº: 003095/2017**

**Recurso de Ofício e Recurso Voluntário: Processo 2020/03/00505**

**Relator(a): André dos Santos Mattos Almeida**

**EMENTA: RECURSOS VOLUNTÁRIO E DE OFÍCIO - ISSQN - AIIM 003095/2017 - LANÇAMENTO POR HOMOLOGAÇÃO X LANÇAMENTO DE OFÍCIO - AÇÃO JUDICIAL RECONHECENDO O ENQUADRAMENTO DO CONTRIBUINTE PARA FINS DE LANÇAMENTO POR HOMOLOGAÇÃO - PERDA DO OBJETO DO RECURSO ADMINISTRATIVO VOLUNTÁRIO - INTELIGÊNCIA DOS ARTIGOS 84 E 85 DA LEI MUNICIPAL 13.104/2007 - RECURSO PARCIALMENTE PREJUDICADO - AUSÊNCIA DE RETROAÇÃO DE CRITÉRIO JURÍDICO - CONTRIBUINTE QUE, MESMO NOTIFICADO, NÃO ADIMPLIU A OBRIGAÇÃO TRIBUTÁRIA VOLUNTARIAMENTE - APLICAÇÃO DA MULTA PREVISTA NO ARTIGO 54, INCISO II, ALÍNEA A DA LEI MUNICIPAL Nº 12.392/2005 - EMISSÃO DE NOTAS FISCAIS DE FORMA EQUIVOCADA - RECURSO OFICIAL CONHECIDO E**

**NÃO PROVIDO - RECURSO VOLUNTÁRIO PARCIALMENTE CONHECIDO E NÃO PROVIDO.**

Após a leitura de relatório e voto do relator, os integrantes da 3ª Câmara decidiram, por unanimidade, CONHECER e NEGAR PROVIMENTO AO RECURSO DE OFÍCIO e CONHECER PARCIALMENTE O RECURSO VOLUNTÁRIO, declarando perda de objeto em relação à parte relacionada às questões do enquadramento da contribuinte no regime de homologação, vez que já acobertadas pela coisa julgada formada nos autos da ação declaratória nº 0064929-16.2008.8.26.0114 e repetidas na ação rescisória nº 2006593-16.2020.8.26.0000, nos termos dos artigos 84 e 85 da Lei Municipal nº 13.104/2007, e, quanto à parte admitida, NEGAR-LHE PROVIMENTO, para o fim de manter o lançamento constante no AIIM nº 003095/2017, vez que regularmente lavrado, nos termos do artigo 31, inciso I, artigo 32 e artigo 54, inciso II, alínea a, todos da Lei Municipal 12.392/05. Houve o acompanhamento do julgamento pela Dra. Luciana Nini Manente, OAB/SP nº 130.049.

#### 05) PROCESSO 2017/03/01555

**Interessado(a): PRICEWATERHOUSECOOPERS CONTADORES PÚBLICOS LTDA.**

**Advogado(a): José Eduardo Burti Jardim - OAB/SP 126.805**

**Tributo/Assunto: ISSQN - AIIM Principal**

**AIIM Nº: 003138/2017**

**Recurso Voluntário: Processo 2020/03/00504**

**Relator(a): Carlos Eduardo de Oliveira**

Após a leitura de relatório e voto do relator, o julgamento foi adiado em razão de pedido de vista pelo nobre julgador, Dr. João Henrique Marcelino.

#### 06) PROCESSO 2017/03/02048

**Interessado(a): NORMA MOURÃO DE LIMA**

**Advogado(a): não consta representação**

**Tributo/Assunto: ITBI - Isenção**

**Código Cartográfico: 3352.31.97.0015.01001**

**Recurso Voluntário: Processo 2017/10/21891**

**Relator(a): José Antonio Khattar**

**EMENTA: RECURSO VOLUNTÁRIO - ITBI - PEDIDO DE ISENÇÃO PARA IMÓVEL DO PROGRAMA MINHA CASA MINHA VIDA - INDEFERIMENTO PELO SR. DIRETOR DO DRM POR FALTA DE SUBSUNÇÃO DO FATO À NORMA - LEI MUNICIPAL APLICADA NA FUNDAMENTAÇÃO: LEI N. 6033/88 - NULIDADE DA DECISÃO POR ERRO DE FUNDAMENTAÇÃO: LEI APLICÁVEL N. 6.359/90 - ANULAÇÃO DA DECISÃO POR ERRO DE FUNDAMENTAÇÃO - RECURSO CONHECIDO E PARCIALMENTE PROVIDO.**

Após a leitura de relatório e voto do relator, os integrantes da 3ª Câmara decidiram, por unanimidade, CONHECER O RECURSO VOLUNTÁRIO e DAR-LHE PARCIAL PROVIMENTO, anulando a decisão de primeira instância administrativa com base no artigo 93, IX da Constituição Federal, c/c o artigo 458, II do NCPC, devendo os autos retornar à origem para a devida apreciação da controvérsia com base na legislação pertinente, abrindo-se a instrução processual para que não ocorra o cerceamento do direito de defesa da recorrente nem ofensa ao devido processo legal.

#### 07) PROCESSO 2017/03/10681

**Interessado(a): PRICEWATERHOUSECOOPERS CONTADORES PÚBLICOS LTDA**

**Advogado(a): José Eduardo Burti Jardim - OAB/SP 126.805**

**Tributo/Assunto: ISSQN - AIIM Principal**

**AIIM Nº: 003174/2017**

**Recurso Voluntário: Processo 2020/03/00506**

**Relator(a): Carlos Eduardo de Oliveira**

**EMENTA: RECURSO VOLUNTÁRIO - ISSQN - AIIM 003174/2017 - LANÇAMENTO POR HOMOLOGAÇÃO X LANÇAMENTO DE OFÍCIO - AÇÃO JUDICIAL RECONHECENDO O ENQUADRAMENTO DO CONTRIBUINTE PARA FINS DE LANÇAMENTO POR HOMOLOGAÇÃO E CONSECUTÁRIOS - PERDA DO OBJETO DO RECURSO ADMINISTRATIVO VOLUNTÁRIO - INTELIGÊNCIA DOS ARTIGOS 84 E 85 DA LEI MUNICIPAL 13.104/2007 - RECURSO PARCIALMENTE PREJUDICADO - NULIDADE DO LANÇAMENTO - ARTIGO 142 DO CTN E ARTIGO 31 DA LEI MUNICIPAL 13.104/2007 - REQUISITOS PREENCHIDOS - NULIDADE AFASTADA - MULTA PUNITIVA, JUROS E CORREÇÃO MONETÁRIA - PREVISÃO LEGAL - ARTIGOS 88 E 89 DA LEI MUNICIPAL 13.104/2007 - RECURSO PARCIALMENTE CONHECIDO E NÃO PROVIDO.**

Após a leitura de relatório, da sustentação oral realizada pela Dra. Luciana Nini Manente, OAB/SP nº 130.049 e voto do relator, os integrantes da 3ª Câmara decidiram, por unanimidade, CONHECER PARCIALMENTE O RECURSO, declarando perda de objeto em relação à parte relacionada às questões do enquadramento da contribuinte no regime de homologação, vez que deduzidas e exauridas em sede judicial (Processo nº. 0064169-53.2010.8.26.0114 -, com decisão transitada em julgado, que subsidiou o lançamento do AIIM 3174/2017, e Ação Rescisória - Processo nº. 2276157-35.2019.8.26.0000 - com decisão de improcedência), nos termos dos artigos 84 e 85 da Lei Municipal nº. 13.104/2007 e, quanto à parte admitida, NEGAR-LHE PROVIMENTO, para o fim de manter o lançamento constante no AIIM 003174/2017, vez que regularmente lavrado, nos termos do artigo 31, inciso I, artigo 32 e artigo 54, inciso I, todos da Lei Municipal 12.392/2005 cc. artigo 142 do CTN e artigos 31, 88 e 89 da Lei Municipal 13.104/2007.

#### 08) PROCESSO 2018/03/04563

**Interessado(a): CENTRO ESPÍRITA ALLAN KARDEC**

**Advogado(a): Fábio Martins Bonilha Curi - OAB/SP 267.650**

**Tributo/Assunto: ISSQN Construção Civil - Impugnação de Lançamento**

**Guia Nº: 030004/2018**

**Recurso Voluntário: Processo 2019/10/29751**

**Relator(a): João Henrique Marcelino**

**EMENTA: RECURSO VOLUNTÁRIO - LANÇAMENTO DO ISSQN - CONSTRUÇÃO CIVIL - GUIA 030.004/2018 - SUBSTITUIÇÃO TRIBUTÁRIA - IMUNIDADE TRIBUTÁRIA DE QUE GOZA A ENTIDADE RELIGIOSA, QUE NÃO ABARCA A COBRANÇA DO IMPOSTO, NA CONDIÇÃO DE SUBSTITUTA TRIBUTÁRIA - INTELIGÊNCIA DO ART. 6º, §2º, INCISO II, DA LC Nº 116/2003 - RECURSO CONHECIDO E NÃO PROVIDO.**

Após a leitura de relatório e voto do relator, os integrantes da 3ª Câmara decidiram, por unanimidade, CONHECER O RECURSO VOLUNTÁRIO, interposto nos termos do art. 76 da Lei Municipal nº 13.104/2007 e, no mérito, NEGAR-LHE PROVIMENTO, mantendo-se a decisão proferida em primeira instância administrativa, publicada no Diário Oficial de 12/11/2019, que indeferiu a impugnação e manteve na íntegra o lançamento do ISSQN incidente sobre os serviços de construção civil, guia nº 30004/2018.

**CARLOS EDUARDO DE OLIVEIRA**

Presidente da 3ª Câmara Julgadora

**DEPARTAMENTO DE COBRANÇA E CONTROLE DE ARRECADAÇÃO - DCCA****DEPARTAMENTO DE COBRANÇA E CONTROLE DE ARRECADAÇÃO DCCA / SMF***Expediente despachado pelo Sr. Coordenador***Protocolo SEI: PMC.2021.00037463-32****Interessado: LAERTE DE SOUZA**

Atendendo ao disposto nos art. 3º, 66 e 70 da Lei Municipal nº 13.104/2007 e Instrução Normativa nº 001/2018-DCCA/SMF e ainda, com base na instrução do Setor de Controle desta Coordenadoria e, nos documentos constantes nos autos, **foi apurado crédito tributário pago indevidamente no valor de 63,6409 UFIC** -decorrente do recolhimento em duplicidade da(s) parcela(s) 03/05 a 05/05do carnê de IPTU/Taxa(s) de 2021- emissão 01/2021, lançado para o imóvel 3263.22.09.0086.04024, nos moldes do Parágrafo Único do artigo 44 da Lei Municipal 13.104/2007. **Decido que a repetição do referido indébito será processada pela forma de restituição**, nos moldes do artigo 45 da Lei Municipal 13.104/2007. Caso no momento de efetivar o pagamento da restituição constem débitos exigíveis em nome do contribuinte, fica autorizada a C.S.A.C.P.T./D.C.C.A. a providenciar a compensação do crédito reconhecido, nos moldes do artigo 43 e 45 da Lei Municipal 13.104/2007 e Instrução Normativa SMF nº 001/2012.

Campinas, 07 de julho de 2021

**LUCAS SILVA CUNHA**  
COORDENADOR DA CSACPT.**DEPARTAMENTO DE COBRANÇA E CONTROLE DE ARRECADAÇÃO DCCA / SMF***Expediente despachado pelo Sr. Coordenador***Protocolo SEI: PMC.2021.00026259-22****Interessado: ARIALDO BOSCOLO**

Atendendo ao disposto nos art. 3º, 66 e 70 da Lei Municipal nº 13.104/2007 e Instrução Normativa nº 001/2018-DCCA/SMF e ainda, com base na instrução do Setor de Controle desta Coordenadoria e nos documentos constantes nos autos, **AUTORIZO** a conversão em renda dos depósitos administrativos, no montante **27.771,6284UFIC's**, referente ao IPTU dos exercícios de **2009 a 2015**, relativo ao imóvel cadastrado sob o código cartográfico nº 4153.63.01.0372.00000, conforme artigo 102 da Lei Municipal nº 13.104/2007. Considerando que o IPTU de 2009 a 2015 foram anulados pela decisão do processo judicial nº1042794-46.2015.8.26.0114, o referido valor deverá ser restituído ao sujeito passivo, em razão da inexistência de débitos de qualquer origem em seu nome, nos moldes dos artigos 42 e 43 da Lei 13.104/2007. Caso no momento de efetivar o pagamento da restituição constem débitos vencidos ou vincendos em nome do contribuinte, autorizo que seja providenciada a compensação do crédito, nos moldes do artigo 43 e 45 da Lei Municipal 13.104/2007 e Instrução Normativa SMF nº 001/2012.

Campinas, 07 de julho de 2021

**LUCAS SILVA CUNHA**  
COORDENADOR DA CSACPT.**DEPARTAMENTO DE RECEITAS IMOBILIÁRIAS - DRI****DEPARTAMENTO DE RECEITAS IMOBILIÁRIAS***RELATÓRIO DE DECISÃO EM PRIMEIRA INSTÂNCIA DE PROCEDIMENTO ADMINISTRATIVO TRIBUTÁRIO***Protocolado: PMC.2021.00003563-47****Interessado: Jorge Moraes Soares Filho****Código Cartográfico: 3214.14.65.0259.01005****Assunto: Isenção do IPTU e Taxa de Lixo para Área de Preservação Ambiental Permanente**

Com fulcro na manifestação da Área competente e demais elementos acostados aos autos e atendendo as disposições dos artigos 3º, 58, 66, 69, 70 e 82 da Lei Municipal nº 13.104/07, **INDEFIRO** o pedido de isenção do IPTU e Taxa de Lixo para Área de Preservação Ambiental Permanente, referente ao imóvel de código cartográfico nº **3214.14.65.0259.01005**, visto que regularmente notificado por e-mail em 18/03/2021, para apresentar documentos necessários à análise do mérito do pedido de acordo com o artigo 10º do Decreto Municipal nº 19.723/2017, o interessado não atendeu referida notificação, nem apresentou contestação formalizada para sua omissão, deixando assim de comprovar a efetiva preservação da área, com base no artigo 63, § 2º da Lei Municipal nº 13.104/2007, sendo a preservação da área requisito constante no artigo 4º, inciso V da Lei Municipal 11.111/2001.

**Deixo de recorrer** a Junta de Recursos Tributários, tendo em vista que a presente decisão não se enquadra na obrigatoriedade do recurso oficial estabelecido pelo artigo 74 da Lei Municipal nº 13.104/07 alterado pela Lei Municipal nº 16.636/09.

Campinas, 07 de julho de 2021

**PAULO RODRIGO PERUSSI SILVESTRE**  
AFTM - Matrícula nº 128.849-0 - Diretor do DRI/SMF**DEPARTAMENTO DE RECEITAS IMOBILIÁRIAS - DRI/SMF***RELATÓRIO DE DECISÃO DE PRIMEIRA INSTÂNCIA DE PROCESSO E PROCEDIMENTO ADMINISTRATIVO TRIBUTÁRIO***Protocolados: PMC.2020.00061149-90 e anexo: PMC2021.00010631-14****Interessado: NAI CAMPINAS PARTICIPAÇÕES S/A.****Código Cartográfico: 3342.34.75.0002.01002 a 3342.34.75.0002.01251 para os exercícios retroativos 2015 a 2017 (reemissão novembro de 2020)****Código Cartográfico: 3342.34.75.0002.01252 para exercícios retroativos 2018 e 2019, exercício 2020 (reemissões novembro de 2020) e exercício 2021 (emissão geral)****Assunto: Revisão de Tributos Imobiliários**

Com base na manifestação do setor competente, nos elementos e documentos constantes do presente processo e atendendo as disposições do artigo 4º combinados com os artigos 68 a 70 da Lei nº 13.104/2007, **indefiro** os pedidos de impugnação dos lançamentos tributários referentes ao IPTU exercícios retroativos 2015 a 2017 (reemissão novembro de 2020) dos imóveis cadastrados no código cartográfico nº **3342.34.75.0002.01002 a 3342.34.75.0002.01251 e dos exercícios retroativos 2018 e 2019, exercício 2020 (reemissões novembro de 2020) e exercício 2021 (emissão geral)** referentes ao imóvel cadastrado no código cartográfico **3342.34.75.0002.01252**. Quanto aos exercícios retroativos 2015 a 2017 (reemissão novembro de 2020), não procede o pedido de aplicação do fator gleba que seria utilizado para o terreno em sua área integral para todas as unidades autônomas do empreendimento, tendo em vista que o lançamento está subdividido em unidades autônomas, e nos termos do artigo 21, Caput, o lançamento é distinto para cada imóvel ou unidade autônoma, segundo constante de matrícula individualizada, ainda que contíguos ou vizinhos e pertencentes ao

mesmo proprietário. Quanto ao requerimento de que seja considerado para o exercício 2017 a área de preservação ambiental de 122.132,37m² aprovada no processo administrativo 2016/03/6.093, junto com a área de terreno tributável para o correto enquadramento dos fatores aplicáveis no terreno, é improcedente o pedido pois o artigo 31 caput e seu parágrafo único, do Decreto 19.723/2017, determinam que nos casos das isenções que não recaiam sobre a totalidade da área do imóvel, considera-se como área tributável a área total, subtraídas as áreas isentas e que para fins de cálculo do tributo, a alíquota, descontos e demais elementos quantitativos do cálculo deverão considerar o valor venal apenas da área tributável. Quanto ao requerido para o IPTU dos exercícios 2018 e 2019 retroativos e exercício 2020 (reemissões novembro de 2020), referente ao lançamento englobado no código cartográfico 3342.34.75.0002.01252, para que o valor de metro quadrado de terreno retorne para 157,2913 UFICs conforme os lançamentos originais em unidades autônomas nos exercícios de 2018 a 2020, já que a sua alteração importaria em mudança de critério jurídico, o que é vedado pelo ordenamento tributário, não procede, haja vista que o lançamento foi revisto e reemitido por ter sido englobado em uma única unidade de lançamento, por força de alteração do registro do imóvel no cartório de imóveis, e com a reemissão, foi corrigido o valor do metro quadrado de terreno dentro das especificações da Lei 15.499/2017, que em seu artigo 4º, inciso II, estipula que no caso de imóvel abrangido por mais de uma Região Fiscal, será atribuído o valor de metro quadrado da Região Fiscal com o maior valor, estando portanto correto o enquadramento. Quanto ao peticionado para o exercício 2021, referente ao lançamento englobado no código cartográfico 3342.34.75.0002.01252, para que o valor de metro quadrado de terreno seja atribuído o valor de 157,2913 UFICs, conforme os lançamentos originais em unidades autônomas nos exercícios de 2018 a 2020, considerando-se os princípios da isonomia e capacidade contributiva, respeitando o valor atribuído para o terreno de acordo com o mapa de valores do município e diante da apresentação nos autos de fontes extrínsecas que comprovam a incorreção na fixação dos valores de terreno para a região, ou que seja determinada vistoria ao imóvel para comprovação da incorreção do valor de metro quadrado de terreno atribuído ao imóvel em relação ao valor de venda de outros imóveis na região, cabe o indeferimento tendo em vista que apesar do imóvel ser abrangido por 3 regiões fiscais, sendo a região fiscal 300: Shopping Parque das Bandeiras com valor de 352,9370 UFICs a de maior valor, por força do artigo 4º, inciso II, da Lei 15.499/2017, este é o valor a ser atribuído ao imóvel. Como a Planta Genérica de Valores do Município de Campinas atribui, por arbitramento, os valores genéricos por metro quadrado de terreno das Regiões Fiscais, relativos aos imóveis do município de Campinas, homogêneos segundo critérios técnicos e uniformes quanto aos atributos físicos dos imóveis, aos preços correntes das transações e das ofertas à venda no mercado imobiliário, às características das respectivas zonas no tocante à natureza física, à infraestrutura, aos equipamentos comunitários, às possibilidades de desenvolvimento e às posturas legais para uso e ocupação do solo, está correto o enquadramento do valor de metro quadrado de terreno, não procedendo o pedido de vistoria ao local para revisão do valor de metro quadrado de terreno. Nada a providenciar quanto ao reconhecimento ao direito de restituição da diferença de 32.998,23 UFICs a favor da interessada, referente aos valores pagos nos tributos do lançamento original do exercício 2015, em relação aos valores compensados no recálculo pela Administração Tributária, posto que a análise da restituição ou compensação destes valores está sendo elaborada pelo protocolo PMC.2020.00062750-63.

No mais, outros argumentos expendidos pelo impugnante ficam compreendidos por esta decisão que por mais abrangente, os engloba e, implicitamente, os exclui, invocando para tanto, aplicação subsidiária do CPC e dos entendimentos jurisprudenciais correspondentes à função administrativa judicante, segundo os quais o juiz não está obrigado a responder todas as alegações das partes, quando já tenha encontrado motivo suficiente para fundar decisão nem se obriga a ater-se aos fundamentos indicados por elas e tampouco a responder um a um todos os seus argumentos (RJTJESP 115/207). Registre-se que no mesmo diapasão postula o enunciado dos artigos 69 e 91 da Lei 13.104/07. Deixo de recorrer à Junta de Recursos Tributários tendo em vista que a presente decisão não se enquadra na obrigatoriedade do recurso oficial de que trata o artigo 74 da Lei Municipal nº 13.104/07, alterado pela Lei Municipal nº 13.636/09.

**Deixo de recorrer à Junta de Recursos Tributários**, tendo em vista que a decisão não se enquadra na obrigatoriedade de recurso oficial previsto no artigo 74 da Lei 13.104/2007, alterado pela Lei 13.636/2009.

**Protocolado: PMC.2021.00001718-19****Interessado: SQ EMPREENDIMENTOS IMOBILIÁRIOS LTDA****Código Cartográfico: 3264.12.65.0001.00000****Assunto: Revisão de Tributos Imobiliários**

Com fulcro na manifestação da área responsável pela instrução e demais elementos constantes dos autos e, com fundamento nos artigos 4º, 68, 69 e 70 da Lei Municipal nº 13.104/2007, certifico a **perda do objeto do pedido** de revisão do lançamento do IPTU e Taxa de Lixo, referente ao exercício de 2021, para o imóvel cadastrado sob código cartográfico nº **3162.34.81.0656.00000 (atual 01001)**, com fundamento no artigo 85 da Lei 13.104/2007, tendo em vista que o lançamento ora questionado foi cancelado por meio do protocolado nº PMC.2020.00008415-47.

**Protocolado: PMC.2021.00004906-63****Interessado: VERA NEGRINI****Código Cartográfico: 3411.64.98.0550.01001****Assunto: Revisão de Tributos Imobiliários**

Com fulcro na manifestação da área responsável pela instrução e demais elementos constantes dos autos e, com fundamento nos artigos 4º, 68, 69 e 70 da Lei Municipal nº 13.104/2007, certifico a **perda do objeto do pedido** de revisão do lançamento do IPTU, referente ao exercício de 2021, para o imóvel cadastrado sob código cartográfico nº **3411.64.98.0550.01001**, com fundamento no artigo 85 da Lei 13.104/2007, tendo em vista que o lançamento ora questionado foi cancelado por meio do protocolado nº PMC.2019.00003333-72.

**Protocolado: PMC.2021.00004328-92****Interessado: ANA ROSA FERREIRA****Código Cartográfico: 3431.51.76.0419.01001****Assunto: Revisão de Tributos Imobiliários**

Com fulcro na manifestação da área responsável pela instrução e demais elementos constantes dos autos e, com fundamento nos artigos 4º, 68, 69 e 70 da Lei Municipal nº 13.104/2007, certifico a **perda do objeto do pedido** de revisão do lançamento do IPTU, referente ao exercício de 2021, para o imóvel cadastrado sob código cartográfico nº **3431.51.76.0419.01001**, com fundamento no artigo 85 da Lei 13.104/2007, tendo em vista que o lançamento ora questionado foi cancelado por meio do protocolado nº PMC.2020.00002744-48.

**Protocolado: PMC.2021.00003906-18****Interessado: ANTÔNIO AUGUSTO DE CARVALHO MARCELO**



**Código Cartográfico:** 3263.32.42.1699.01001

**Assunto:** Revisão de Tributos Imobiliários

Com fulcro na manifestação da área responsável pela instrução e demais elementos constantes dos autos e, com fundamento nos artigos 4º, 68, 69 e 70 da Lei Municipal nº 13.104/2007, certifico a **perda do objeto do pedido** de revisão do lançamento do IPTU e Taxa de Lixo, **referente ao exercício de 2021**, para o imóvel cadastrado sob código cartográfico nº **3263.32.42.1699.01001**, com fundamento no artigo 85 da Lei 13.104/2007, tendo em vista que o lançamento ora questionado foi cancelado por meio do protocolo nº PMC.2019.00047173-37.

**Protocolado:**PMC.2021.00009852-12

**Interessado:** TASMÂNIA PARTICIPAÇÕES E EMPREENDIMENTOS LTDA

**Código Cartográfico:** 3412.33.51.0160.01001

**Assunto:** Revisão de Tributos Imobiliários

Com fulcro na manifestação da área responsável pela instrução e demais elementos constantes dos autos e, com fundamento nos artigos 4º, 68, 69 e 70 da Lei Municipal nº 13.104/2007, certifico a **perda do objeto do pedido** de revisão do lançamento do IPTU e Taxa de Lixo, **referente ao exercício de 2021**, para o imóvel cadastrado sob código cartográfico nº **3412.33.51.0160.01001**, com fundamento no artigo 85 da Lei 13.104/2007, tendo em vista que o lançamento ora questionado foi cancelado por meio do protocolo nº PMC.2018.00004996-88.

**Protocolado:**PMC.2021.00009692-76

**Interessado:** JOSÉ LUIZ PERETTI

**Código Cartográfico:** 4111.61.59.0151.01001

**Assunto:** Revisão de Tributos Imobiliários

Com fulcro na manifestação da área responsável pela instrução e demais elementos constantes dos autos e, com fundamento nos artigos 4º, 68, 69 e 70 da Lei Municipal nº 13.104/2007, certifico a **perda do objeto do pedido** de revisão do lançamento do IPTU e Taxa de Lixo, **referente ao exercício de 2021**, para o imóvel cadastrado sob código cartográfico nº **4111.61.59.0151.01001**, com fundamento no artigo 85 da Lei 13.104/2007, tendo em vista que o lançamento ora questionado foi cancelado por meio do protocolo nº PMC.2021.00001465-39.

**Protocolado:**PMC.2021.00009383-97

**Interessado:** LF ADMINISTRAÇÃO INVESTIMENTOS E PARTICIPAÇÕES LTDA

**Código Cartográfico:** 3243.34.16.0001.01001

**Assunto:** Revisão de Tributos Imobiliários

Com fulcro na manifestação da área responsável pela instrução e demais elementos constantes dos autos e, com fundamento nos artigos 4º, 68, 69 e 70 da Lei Municipal nº 13.104/2007, certifico a **perda do objeto do pedido** de revisão do lançamento do IPTU e Taxa de Lixo, **referente ao exercício de 2021**, para o imóvel cadastrado sob código cartográfico nº **3243.34.16.0001.01001**, com fundamento no artigo 85 da Lei 13.104/2007, tendo em vista que o lançamento ora questionado foi cancelado por meio do protocolo nº 1999/00/52854.

**Protocolado:**PMC.2021.00002248-66

**Interessado:** LUIZ MOLLE JÚNIOR

**Código Cartográfico:** 3452.63.73.0115.00000 (atual01001)

**Assunto:** Revisão de Tributos Imobiliários

Com fulcro na manifestação da área responsável pela instrução e demais elementos constantes dos autos e, com fundamento nos artigos 4º, 68, 69 e 70 da Lei Municipal nº 13.104/2007, certifico **perda do objeto do pedido** de revisão do lançamento do IPTU e Taxa de Lixo, **referente ao exercício de 2021**, para o imóvel cadastrado sob código cartográfico nº **3452.63.73.0115.00000 (atual01001)**, com fundamento no artigo 85 da Lei 13.104/2007, tendo em vista que o lançamento ora questionado foi cancelado por meio do protocolo nº PMC.2018.00010748-85.

**Protocolado:** PMC.2020.00007270-94 (e anexado PMC.2021.00008214-49)

**Interessados:** CLAUDIO MAINENTI MINIQUELO / VERA LUCIA FURTA-DO MINIQUELO

**Códigos Cartográficos:** 3441.23.22.0001.01001 / 3441.23.22.0006.01001

**Assunto:** Revisão de Tributos Imobiliários

Em face do exposto, com fulcro na manifestação do setor competente e demais elementos acostados aos autos, e atendendo aos preceitos do artigo 4º, combinado com os artigos 68 a 70, e 89, todos da Lei Municipal nº 13.104/2007 e alterações, **indeferir** os pedidos de revisão de lançamentos de IPTU e da Taxa de Lixo, referentes aos exercícios de 2020 e 2021, em relação aos imóveis cadastrados sob códigos cartográficos nº **3441.23.22.0001.01001** e nº **3441.23.22.0006.01001**, posto que os lançamentos tributários estão constituídos conforme os dados contidos no cadastro imobiliário do Município e em acordo com o disposto nas Leis Municipais nº 6.355/1990 e 11.111/2001, e respectivas alterações, não tendo sido evidenciada irregularidade, assim como, por não haver o cumprimento da condição estabelecida no artigo 21, §9º, da Lei Municipal nº 11.111/2001, com nova redação dada pela Lei Complementar nº 181/2017, e regulamentação através do Decreto Municipal nº 19.723/2017.

**Deixo de recorrer** Junta de Recursos Tributários, tendo em vista que a presente decisão não se enquadra na obrigatoriedade do recurso oficial estabelecido pelo artigo 74 da Lei Municipal nº 13.104/2007, alterado pela Lei Municipal nº 13.636/2009.

**Protocolado:**PMC.2021.00001256-12

**Interessado:** CLÁUDIO MÁRIO DE SOUZA SARTI

**Código Cartográfico:** 3242.52.18.0127.00000 (atual01001)

**Assunto:** Revisão de Tributos Imobiliários

Com fulcro na manifestação da área responsável pela instrução e demais elementos constantes dos autos e, com fundamento nos artigos 4º, 68, 69 e 70 da Lei Municipal nº 13.104/2007, certifico **perda do objeto do pedido** de revisão do lançamento do IPTU e Taxa de Lixo, **referente ao exercício de 2021**, para o imóvel cadastrado sob código cartográfico nº **3242.52.18.0127.00000 (atual01001)**, com fundamento no artigo 85 da Lei 13.104/2007, tendo em vista que o lançamento ora questionado foi cancelado por meio do protocolo nº PMC.2017.00005073-62.

**Protocolado:**PMC.2021.00008559-39

**Interessado:** ROBERTO GONÇALVES DE GODOY

**Código Cartográfico:** 4312.24.90.0001.01011

**Assunto:** Revisão de Tributos Imobiliários

Com fulcro na manifestação da área responsável pela instrução e demais elementos constantes dos autos e, com fundamento nos artigos 4º, 68, 69 e 70 da Lei Municipal nº 13.104/2007, certifico **perda do objeto do pedido** de revisão do lançamento do IPTU e Taxa de Lixo, **referente ao exercício de 2021**, para o imóvel cadastrado sob código cartográfico nº **4312.24.90.0001.01011**, com fundamento no artigo 85 da Lei 13.104/2007, tendo em vista que o lançamento ora questionado foi cancelado por meio do protocolo nº PMC.2020.00027182-54.

**Protocolado:**PMC.2021.00001121-20

**Interessado:** ANA LÚCIA FRIAS CONTI

**Código Cartográfico:** 3262.21.24.0078.00000 (atual01001)

**Assunto:** Revisão de Tributos Imobiliários

Com fulcro na manifestação da área responsável pela instrução e demais elementos constantes dos autos e, com fundamento nos artigos 4º, 68, 69 e 70 da Lei Municipal nº 13.104/2007, certifico **perda do objeto do pedido** de revisão do lançamento do IPTU e Taxa de Lixo, **referente ao exercício de 2021**, para o imóvel cadastrado sob código cartográfico nº **3262.21.24.0078.00000 (atual01001)**, com fundamento no artigo 85 da Lei 13.104/2007, tendo em vista que o lançamento ora questionado foi cancelado por meio do protocolo nº PMC.2020.00011883-16.

**Protocolado:**PMC.2021.00007323-49

**Interessado:** ACÁCIA APARECIDA ANGELI DOS SANTOS

**Código Cartográfico:** 4312.24.90.0001.01015

**Assunto:** Revisão de Tributos Imobiliários

Com fulcro na manifestação da área responsável pela instrução e demais elementos constantes dos autos e, com fundamento nos artigos 4º, 68, 69 e 70 da Lei Municipal nº 13.104/2007, certifico **perda do objeto do pedido** de revisão do lançamento do IPTU e Taxa de Lixo, **referente ao exercício de 2021**, para o imóvel cadastrado sob código cartográfico nº **4312.24.90.0001.01015**, com fundamento no artigo 85 da Lei 13.104/2007, tendo em vista que o lançamento ora questionado foi cancelado por meio do protocolo nº PMC.2020.00027188-40.

**Protocolado:**PMC.2021.00001068-21

**Interessado:** Eduardo Caldeira de Deus

**Código Cartográfico:** 3244.53.26.0445.00000 (atual01001)

**Assunto:** Revisão de Tributos Imobiliários

Com fulcro na manifestação da área responsável pela instrução e demais elementos constantes dos autos e, com fundamento nos artigos 4º, 68, 69 e 70 da Lei Municipal nº 13.104/2007, certifico **perda do objeto do pedido** de revisão do lançamento do IPTU e Taxa de Lixo, **referente ao exercício de 2021**, para o imóvel cadastrado sob código cartográfico nº **3244.53.26.0445.00000 (atual01001)**, com fundamento no artigo 85 da Lei 13.104/2007, tendo em vista que o lançamento ora questionado foi cancelado por meio do protocolo nº PMC.2018.00042049-68.

**Protocolado:**PMC.2021.00007761-25

**Interessado:** Mário Augusto Giacomello Siqueira

**Código Cartográfico:** 4154.41.59.2917.00000

**Assunto:** Revisão de Tributos Imobiliários

Com fulcro na manifestação da área responsável pela instrução e demais elementos constantes dos autos e, com fundamento nos artigos 4º, 68, 69 e 70 da Lei Municipal nº 13.104/2007, certifico **perda do objeto do pedido** de revisão do lançamento do IPTU e Taxa de Lixo, **referente ao exercício de 2021**, para o imóvel cadastrado sob código cartográfico nº **4154.41.59.2917.00000**, com fundamento no artigo 85 da Lei 13.104/2007, tendo em vista que o lançamento ora questionado foi cancelado por meio do protocolo nº PMC.2020.00049105-19.

**Protocolado:**PMC.2021.00006459-69

**Interessado:** Luiz Carlos Fares Honorato

**Código Cartográfico:** 4312.24.90.0001.01004

**Assunto:** Revisão de Tributos Imobiliários

Com fulcro na manifestação da área responsável pela instrução e demais elementos constantes dos autos e, com fundamento nos artigos 4º, 68, 69 e 70 da Lei Municipal nº 13.104/2007, certifico **perda do objeto do pedido** de revisão do lançamento do IPTU e Taxa de Lixo, **referente ao exercício de 2021**, para o imóvel cadastrado sob código cartográfico nº **4312.24.90.0001.01004**, com fundamento no artigo 85 da Lei 13.104/2007, tendo em vista que o lançamento ora questionado foi cancelado por meio do protocolo nº PMC.2020.00027165-53.

**Protocolado:**PMC.2021.00005658-50

**Interessado:** MARIA FERNANDA ERBETTA

**Código Cartográfico:** 4312.24.90.0001.01007

**Assunto:** Revisão de Tributos Imobiliários

Com fulcro na manifestação da área responsável pela instrução e demais elementos constantes dos autos e, com fundamento nos artigos 4º, 68, 69 e 70 da Lei Municipal nº 13.104/2007, certifico a **perda do objeto do pedido** de revisão do lançamento do IPTU e Taxa de Lixo, **referente ao exercício de 2021**, para o imóvel cadastrado sob código cartográfico nº **4312.24.90.0001.01007**, com fundamento no artigo 85 da Lei 13.104/2007, tendo em vista que o lançamento ora questionado foi cancelado por meio do protocolo nº PMC.2020.00027174-44.

**Protocolado:**PMC.2021.00005646-16

**Interessado:** REBECA MAGALHÃES NADALUTI

**Código Cartográfico:** 4312.24.90.0001.01003

**Assunto:** Revisão de Tributos Imobiliários

Com fulcro na manifestação da área responsável pela instrução e demais elementos constantes dos autos e, com fundamento nos artigos 4º, 68, 69 e 70 da Lei Municipal nº 13.104/2007, certifico **perda do objeto do pedido** de revisão do lançamento do IPTU e Taxa de Lixo, **referente ao exercício de 2021**, para o imóvel cadastrado sob código cartográfico nº **4312.24.90.0001.01003**, com fundamento no artigo 85 da Lei 13.104/2007, tendo em vista que o lançamento ora questionado foi cancelado por meio do protocolo nº PMC.2020.00027164-72.

**Protocolado:** PMC.2021.00002387-35

**Interessado:** RCC EMPREENDIMENTOS AGRÍCOLAS E IMOBILIÁRIOS LTDA

**Código Cartográfico:** 3414.34.89.0239.01001

**Assunto:** Revisão de Tributos Imobiliários

Com fulcro na manifestação da área responsável pela instrução e demais elementos constantes dos autos e, com fundamento nos artigos 4º, 68, 69 e 70 da Lei Municipal nº 13.104/2007, certifico a **perda do objeto do pedido** de revisão do lançamento do IPTU e Taxa de Lixo, **referente ao exercício de 2021**, para o imóvel cadastrado sob código cartográfico nº **3414.34.89.0239.01001**, com fundamento no artigo 85 da Lei 13.104/2007, tendo em vista que o lançamento ora questionado foi cancelado por meio do protocolo nº PMC.2020.00040801-41.

Campinas, 07 de julho de 2021

PAULO RODRIGO PERUSSI SILVESTRE

AFTM - Matrícula nº 128.849-0 - Diretor - DRI/SMF

**DECISÃO DE PRIMEIRA INSTÂNCIA DE PROCESSO E PROCEDIMENTO ADMINISTRATIVO TRIBUTÁRIO**

Processo: PMC.2021.00032244-76

Interessado: NELMA DOLORES FUZARO



Código Cartográfico: 3412.53.86.0378.02003

De acordo com o encaminhamento, fundamentado no artigo 4º, inciso I, da Lei Municipal nº 11.111/2001 e alterações especialmente o §2º inserido com a redação da Lei Complementar 181/2017, atendendo o disposto nos artigos 58, 66, 69 e 70 da Lei Municipal nº 13.104/07 c/c o disposto no artigo 2º, IV, 'a', da Instrução Normativa nº 3/2017 do Departamento de Receitas Imobiliárias, DEFIRO O PEDIDO DE ISENÇÃO PARA APOSENTADO(A)/PENSIONISTA, para o exercício de 2022 e subsequentes, se mantido os requisitos legais. A isenção concedida limita-se ao valor de 416,0000 UFIC's, acrescido do reajuste estabelecido pelo artigo 4º, I, 'd', da Lei Municipal nº 11.111/2001, introduzido pela Lei Complementar nº 181/2017, cabendo o recolhimento do valor da diferença, caso houver, por parte do(a) Interessado(a). A presente decisão não se aplica às taxas imobiliárias porventura incidentes sobre o imóvel.

Campinas, 05 de julho de 2021

**RONALDO PALMEIRA DE VASCONCELLOS**  
Coordenador de Atendimento DRI

## DECISÃO DE PRIMEIRA INSTÂNCIA DE PROCESSO E PROCEDIMENTO ADMINISTRATIVO TRIBUTÁRIO

Processo: PMC.2021.00029858-99

Interessado: NAIR RODRIGUES DE SOUZA

Código Cartográfico: 3441.13.43.0077.01001

De acordo com o encaminhamento, fundamentado no artigo 4º, I, da Lei Municipal nº 11.111/2001 e alterações, atendendo o disposto nos artigos 58, 66, 69 e 70 da Lei Municipal nº 13.104/07 c/c o disposto no artigo 2º, IV, 'a', da Instrução Normativa nº 3/2017 do Departamento de Receitas Imobiliárias, DEFIRO O PEDIDO DE ISENÇÃO PARA APOSENTADO(A)/PENSIONISTA, para o exercício de 2022 e exercícios subsequentes se mantido os requisitos legais, e DETERMINO A REVISÃO DE OFÍCIO do exercício de 2021, cancelando os lançamentos originariamente constituídos e reemitindo-os com a isenção de imposto para aposentado/pensionista, posto que foi comprovado o cumprimento ao disposto no artigo 4º, I, 'f', da Lei Municipal nº 11.111/2001, acrescido pela Lei Complementar nº 181/2017. A isenção, referente ao exercício de 2020, limita-se ao valor de 416,0000 UFIC's, acrescido do reajuste estabelecido pelo artigo 4º, I, 'd', da Lei Municipal nº 11.111/2001, introduzido pela Lei Complementar nº 181/2017, cabendo o recolhimento do valor da diferença, caso houver, por parte do(a) Interessado(a). A isenção não se aplica às taxas imobiliárias porventura incidentes sobre o imóvel.

Campinas, 05 de julho de 2021

**RONALDO PALMEIRA DE VASCONCELLOS**  
Coordenador de Atendimento DRI

## DECISÃO DE PRIMEIRA INSTÂNCIA DE PROCESSO E PROCEDIMENTO ADMINISTRATIVO TRIBUTÁRIO

Processo: PMC.2021.00033699-54

Interessado: CELIA APARECIDA PENACHIN FRANCO

Código Cartográfico: 3432.42.63.0001.02008

## DECISÃO DE PRIMEIRA INSTÂNCIA DE PROCESSO E PROCEDIMENTO ADMINISTRATIVO TRIBUTÁRIO

Protocolo: PMC.2021.00035131-50

Interessado: MIRTES MINNITI

Código Cartográfico: 3441.52.43.0185.01001

De acordo com o encaminhamento, fundamentado no artigo 4º, inciso I, da Lei Municipal nº 11.111/2001 e alterações especialmente o §2º inserido com a redação da Lei Complementar 181/2017, atendendo o disposto nos artigos 58, 66, 69 e 70 da Lei Municipal nº 13.104/07 c/c o disposto no artigo 2º, IV, 'a', da Instrução Normativa nº 3/2017 do Departamento de Receitas Imobiliárias, DEFIRO O PEDIDO DE ISENÇÃO PARA AMPARO SOCIAL AO IDOSO, para os exercícios de 2022 e 2023, sendo necessário o pedido de renovação em época própria se mantido os requisitos legais. A isenção concedida limita-se ao valor de 416,0000 UFIC's, acrescido do reajuste estabelecido pelo artigo 4º, I, 'd', da Lei Municipal nº 11.111/2001, introduzido pela Lei Complementar nº 181/2017, cabendo o recolhimento do valor da diferença, caso houver, por parte do(a) Interessado(a). A presente decisão não se aplica às taxas imobiliárias porventura incidentes sobre o imóvel.

Campinas, 05 de julho de 2021

**RONALDO PALMEIRA DE VASCONCELLOS**  
Coordenador de Atendimento DRI

De acordo com o encaminhamento, fundamentado no artigo 4º, inciso I, da Lei Municipal nº 11.111/2001 e alterações especialmente o §2º inserido com a redação da Lei Complementar 181/2017, atendendo o disposto nos artigos 58, 66, 69 e 70 da Lei Municipal nº 13.104/07 c/c o disposto no artigo 2º, IV, 'a', da Instrução Normativa nº 3/2017 do Departamento de Receitas Imobiliárias, INDEFIRO O PEDIDO DE ISENÇÃO DE IPTU PARA APOSENTADO/PENSIONISTA para 2022, haja vista o(a) requerente não atender os requisitos descritos no rol taxativo para a concessão da isenção pleiteada, em especial, constar no patrimônio do(a) Interessado(a) direitos sobre outro bem imóvel além daquele objeto do pedido de isenção, contrariando o disposto no art. 4º, I, 'a', da Lei Municipal nº 11.111/2001, modificado pela Lei Complementar nº 181/2017.

Deixo de recorrer à Junta de Recursos Tributários, tendo em vista que a presente decisão não se enquadra na obrigatoriedade do recurso oficial estabelecido pelo artigo 74 da Lei 13.104/07, alterado pela Lei nº 13.636/09.

Campinas, 05 de julho de 2021

**RONALDO PALMEIRA DE VASCONCELLOS**  
Coordenador de Atendimento DRI

## DECISÃO DE PRIMEIRA INSTÂNCIA DE PROCESSO E PROCEDIMENTO ADMINISTRATIVO TRIBUTÁRIO

Processo: PMC.2021.00028255-14

Interessado: VANDA DA SILVA OLIVEIRA

Código Cartográfico: 3431.13.42.0279.01001

## DECISÃO DE PRIMEIRA INSTÂNCIA DE PROCESSO E PROCEDIMENTO ADMINISTRATIVO TRIBUTÁRIO

Processo: PMC.2021.00033197-79

Interessado: APARECIDA SILVA DE SOUZA

Código Cartográfico: 3322.42.24.0214.01001

De acordo com o encaminhamento, fundamentado no artigo 4º, I, da Lei Municipal nº 11.111/2001 e alterações, atendendo o disposto nos artigos 58, 66, 69 e 70 da Lei Municipal nº 13.104/07 c/c o disposto no artigo 2º, IV, 'a', da Instrução Normativa nº 3/2017 do Departamento de Receitas Imobiliárias, DEFIRO O PEDIDO DE ISENÇÃO PARA APOSENTADO(A)/PENSIONISTA, para o exercício de 2022 e exercícios subsequentes se mantido os requisitos legais, e DETERMINO A REVISÃO DE OFÍCIO do exercício de 2021, cancelando os lançamentos originariamente constituídos e reemitindo-os com a isenção de imposto para aposentado/pensionista, posto que foi comprovado o cumprimento ao disposto no artigo 4º, I, 'f', da Lei Municipal nº 11.111/2001, acrescido pela Lei Complementar nº 181/2017. A isenção, referente ao exercício de 2020, limita-se ao valor de 416,0000 UFIC's, acrescido do reajuste estabelecido pelo artigo 4º, I, 'd', da Lei Municipal nº 11.111/2001, introduzido pela Lei Complementar nº 181/2017, cabendo o recolhimento do valor da diferença, caso houver, por parte do(a) Interessado(a). A isenção não se aplica às taxas imobiliárias porventura incidentes sobre o imóvel.

Campinas, 05 de julho de 2021

**RONALDO PALMEIRA DE VASCONCELLOS**  
Coordenador de Atendimento DRI

De acordo com o encaminhamento, fundamentado no artigo 4º, I, da Lei Municipal nº 11.111/2001 e alterações, atendendo o disposto nos artigos 58, 66, 69 e 70 da Lei Municipal nº 13.104/07 c/c o disposto no artigo 2º, IV, 'a', da Instrução Normativa nº 3/2017 do Departamento de Receitas Imobiliárias, DEFIRO O PEDIDO DE ISENÇÃO PARA APOSENTADO(A)/PENSIONISTA, para o exercício de 2022 e exercícios subsequentes se mantido os requisitos legais, e DETERMINO A REVISÃO DE OFÍCIO do exercício de 2021, cancelando os lançamentos originariamente constituídos e reemitindo-os com a isenção de imposto para aposentado/pensionista, posto que foi comprovado o cumprimento ao disposto no artigo 4º, I, 'f', da Lei Municipal nº 11.111/2001, acrescido pela Lei Complementar nº 181/2017. A isenção, referente ao exercício de 2020, limita-se ao valor de 416,0000 UFIC's, acrescido do reajuste estabelecido pelo artigo 4º, I, 'd', da Lei Municipal nº 11.111/2001, introduzido pela Lei Complementar nº 181/2017, cabendo o recolhimento do valor da diferença, caso houver, por parte do(a) Interessado(a). A isenção não se aplica às taxas imobiliárias porventura incidentes sobre o imóvel.

Campinas, 07 de julho de 2021

**RONALDO PALMEIRA DE VASCONCELLOS**  
Coordenador de Atendimento DRI

## DEPARTAMENTO DE RECEITAS IMOBILIÁRIAS - DRI/SMF

### RELATÓRIO DE DECISÃO DE PRIMEIRA INSTÂNCIA DE PROCESSO E PROCEDIMENTO ADMINISTRATIVO TRIBUTÁRIO

Protocolado: PMC.2019.00005044-44

Interessado: CARLOS ADONAI DE ALMEIDA DANTAS

Código Cartográfico: 4313.41.45.0001.01020

Assunto: Revisão de Lançamentos Tributários

## DECISÃO DE PRIMEIRA INSTÂNCIA DE PROCESSO E PROCEDIMENTO ADMINISTRATIVO TRIBUTÁRIO

Processo: PMC.2021.00031127-59

Interessado: CRISTINA ZECHIN NASCIMENTO HANSTED

Código Cartográfico: 3421.41.50.0160.01001

De acordo com o encaminhamento, fundamentado no artigo 4º, inciso I, da Lei Municipal nº 11.111/2001 e alterações especialmente o §2º inserido com a redação da Lei Complementar 181/2017, atendendo o disposto nos artigos 58, 66, 69 e 70 da Lei Municipal nº 13.104/07 c/c o disposto no artigo 2º, IV, 'a', da Instrução Normativa nº 3/2017 do Departamento de Receitas Imobiliárias, DEFIRO O PEDIDO DE ISENÇÃO PARA APOSENTADO(A)/PENSIONISTA, para o exercício de 2022 e subsequentes, se mantido os requisitos legais. A isenção concedida limita-se ao valor de 416,0000 UFIC's, acrescido do reajuste estabelecido pelo artigo 4º, I, 'd', da Lei Municipal nº 11.111/2001, introduzido pela Lei Complementar nº 181/2017, cabendo o recolhimento do valor da diferença, caso houver, por parte do(a) Interessado(a). A presente decisão não se aplica às taxas imobiliárias porventura incidentes sobre o imóvel.

Campinas, 05 de julho de 2021

**RONALDO PALMEIRA DE VASCONCELLOS**  
Coordenador de Atendimento DRI

Em face do exposto, com fulcro na manifestação do setor competente e demais elementos acostados aos autos, e atendendo aos preceitos dos artigos 3º e 4º, combinado com os artigos 66, 68 a 70 e 89, todos da Lei Municipal nº 13.104/2007 e alterações, defiro parcialmente o pedido de revisão de lançamento de IPTU, referente ao exercício de 2019, em relação ao imóvel cadastrado sob código cartográfico nº 4313.41.45.0001.01020, alterando-se a área construída tributável total lançada de '201,61m²' para '192,04m²', por restar demonstrado que o imóvel possui área construída tributável privativa de '189,75m²' e área construída tributável comum de '2,2925m²', conforme descrição contida na certidão de matrícula imobiliária nº 107.709 (1º Cartório de Registro de Imóveis de Campinas) e não ter sido constatada a existência de área construída tributável irregular, não abrangendo a totalidade do contido na exordial, visto que o Interessado não considerou, em sua formulação, a existência de área construída tributável comum; **determino a retificação de ofício dos lançamentos de IPTU e Taxa de Coleta, Remoção e Destinação de Lixo**, referentes ao exercício de 2016, e de Taxa de Coleta, Remoção e Destinação de Lixo, referente ao exercício de 2019, em relação ao imóvel cadastrado sob código cartográfico nº 4313.41.45.0001.01020, cancelando-os e reemitindo-os com alteração de área construída tributável '201,61m²' para '192,04m²', com a mesma motivação já referida, mantendo-se inalterados dados cadastrais não expressamente citados, nos termos de pareceres fiscais acostados aos presentes autos; e **determino a retificação de ofício dos lançamentos de IPTU e Taxa de Coleta, Remoção e Destinação de lixo**, referentes aos exercícios de 2017, 2018, 2020 e 2021, e doravante, caso mantidos mesmos elementos constitutivos e critérios jurídicos, aplicáveis ao caso concreto, em relação ao imóvel cadastrado sob código cartográfico nº 4313.41.45.0001.01020, cancelando-os e reemitindo-os com alteração de área construída tributável '201,61m²' para '192,04m²', de

## DECISÃO DE PRIMEIRA INSTÂNCIA DE PROCESSO E PROCEDIMENTO ADMINISTRATIVO TRIBUTÁRIO

Processo: PMC.2021.00029199-18

Interessado: RONALDO VALENTIM PHELIPPE

Código Cartográfico: 4311.52.72.0550.01001

De acordo com o encaminhamento, fundamentado no artigo 4º, inciso I, da Lei Municipal nº 11.111/2001 e alterações especialmente o §2º inserido com a redação da Lei Complementar 181/2017, atendendo o disposto nos artigos 58, 66, 69 e 70 da Lei Municipal nº 13.104/07 c/c o disposto no artigo 2º, IV, 'a', da Instrução Normativa nº 3/2017 do Departamento de Receitas Imobiliárias, DEFIRO O PEDIDO DE ISENÇÃO PARA APOSENTADO(A)/PENSIONISTA, para o exercício de 2022 e subsequentes, se mantido os requisitos legais. A isenção concedida limita-se ao valor de 416,0000 UFIC's, acrescido do reajuste estabelecido pelo artigo 4º, I, 'd', da Lei Municipal nº 11.111/2001, introduzido pela Lei Complementar nº 181/2017, cabendo o recolhimento do valor da diferença, caso houver, por parte do(a) Interessado(a). A presente decisão não se aplica às taxas imobiliárias porventura incidentes sobre o imóvel.

Campinas, 05 de julho de 2021

**RONALDO PALMEIRA DE VASCONCELLOS**  
Coordenador de Atendimento DRI

categoria/padrão construtivo 'Residencial Horizontal - 4 (RH-4)' para **Residencial Horizontal - 5 (RH-5)**, com a mesma motivação já referida, conforme quadro resumo abaixo, mantendo-se inalterados dados cadastrais não expressamente citados, nos termos de pareceres fiscais acostados aos presentes autos, estando tudo fundamentado nas Leis Municipais nº 6.355/1990, nº 11.111/2001, nº 15.136/2015, nº 15.360/2016 e nº 15.499/2017, e respectivas alterações, e nos Decretos Municipais nº 16.274/2008, nº 17.734/2012, nº 18.540/2014, nº 19.360/2016 e nº 19.723/2017, naquilo em que couberem, desde que, no momento da execução da presente decisão pela CSPFCLI-DRI/SMF, ainda estejam dentro do prazo legal para a revisão de ofício de que tratam os artigos 145, III, 149, VIII, e parágrafo único, combinados com o artigo 173, I, do Código Tributário Nacional (CTN), Lei Federal nº 5.172/1966, e alterações, consubstanciados nas disposições do artigo 23 da Lei Municipal nº 11.111/2001, alterado pelas Leis Municipais nº 12.445/2005 e nº 13.209/2007, e Lei Complementar nº 181/2017.

QUADRO RESUMO (MANTIDOS INALTERADOS DADOS CADASTRAIS NÃO EXPRESSAMENTE CITADOS).		
PROTOCOLADO: PMC.2019.00005044-44		
CÓDIGO CARTOGRAFICO: 4313.41.45.0001.01020		
EXERCÍCIOS	2016	2017 EM DIANTE
TIPO	PREDIAL	PREDIAL
ÁREA CONSTRUÍDA TRIBUTÁVEL (EM M²)	192,04	192,04
CATEGORIA/PADRÃO CONSTRUTIVO	RH-4	RH-5
ANO BASE	2005	2005

Eventual pagamento de obrigação tributária decorrente dos lançamentos revisados será devidamente computado para fins de determinação do total devido pelo sujeito passivo, nos termos do artigo 23 da Lei Municipal nº 11.111/2001, e alterações. Eventual crédito apurado em favor do contribuinte será aproveitado em lançamentos futuros relativos ao mesmo imóvel, nos termos do artigo 55 da Lei Municipal nº 13.104/2007.

**Deixo de recorrer** à Junta de Recursos Tributários, tendo em vista que a presente decisão não se enquadra na obrigatoriedade do recurso oficial estabelecido pelo artigo 74 da Lei Municipal nº 13.104/2007, alterado pela Lei Municipal nº 13.636/2009.

Campinas, 07 de julho de 2021

**PAULO RODRIGO PERUSSI SILVESTRE**

AFTM - Matrícula nº 128.849-0 - Diretor - DRI/SMF

## DECISÃO DE PRIMEIRA INSTÂNCIA DE PROCESSO E PROCEDIMENTO ADMINISTRATIVO TRIBUTÁRIO

Processo: PMC.2021.00028003-50

Interessado: YU MEIYUAN

Código Cartográfico: 3423.13.56.9001.01014

De acordo com o encaminhamento, fundamentado no artigo 4º, inciso I, da Lei Municipal nº 11.111/2001 e alterações especialmente o §2º inserido com a redação da Lei Complementar 181/2017, atendendo o disposto nos artigos 58, 66, 69 e 70 da Lei Municipal nº 13.104/07 c/c o disposto no artigo 2º, IV, 'a', da Instrução Normativa nº 3/2017 do Departamento de Receitas Imobiliárias, DEFIRO O PEDIDO DE ISENÇÃO PARA APOSENTADO(A)/PENSIONISTA, para o exercício de 2022 e subsequentes, se mantido os requisitos legais. A isenção concedida limita-se ao valor de 416.0000 UFIC's, acrescido do reajuste estabelecido pelo artigo 4º, I, 'd', da Lei Municipal nº 11.111/2001, introduzido pela Lei Complementar nº 181/2017, cabendo o recolhimento do valor da diferença, caso houver, por parte do(a) Interessado(a). A presente decisão não se aplica às taxas imobiliárias porventura incidentes sobre o imóvel.

Campinas, 07 de julho de 2021

**RONALDO PALMEIRA DE VASCONCELLOS**

Coordenador de Atendimento DRI

## DECISÃO DE PRIMEIRA INSTÂNCIA DE PROCESSO E PROCEDIMENTO ADMINISTRATIVO TRIBUTÁRIO

Processo: PMC.2021.00027152-47

Interessado: JOSÉ MARIA

Código Cartográfico: 3432.22.24.0290.01001

De acordo com o encaminhamento, fundamentado no artigo 4º, inciso I, da Lei Municipal nº 11.111/2001 e alterações especialmente o §2º inserido com a redação da Lei Complementar 181/2017, atendendo o disposto nos artigos 58, 66, 69 e 70 da Lei Municipal nº 13.104/07 c/c o disposto no artigo 2º, IV, 'a', da Instrução Normativa nº 3/2017 do Departamento de Receitas Imobiliárias, INDEFIRO O PEDIDO DE ISENÇÃO PARA IPTU PARA APOSENTADO/PENSIONISTA para 2022, haja vista o(a) requerente não atender os requisitos descritos no rol taxativo para a concessão da isenção pleiteada, em especial, verifica-se que o imóvel objeto do pedido não está classificado na categoria estritamente residencial, contrariando o disposto no art. 4º, I da Lei Municipal nº 11.111/2001, modificado pela Lei Complementar nº 181/2017.

**Deixo de recorrer** à Junta de Recursos Tributários, tendo em vista que a presente decisão não se enquadra na obrigatoriedade do recurso oficial estabelecido pelo artigo 74 da Lei 13.104/07, alterado pela Lei nº 13.636/09.

Campinas, 07 de julho de 2021

**RONALDO PALMEIRA DE VASCONCELLOS**

Coordenador de Atendimento DRI

## DECISÃO DE PRIMEIRA INSTÂNCIA DE PROCESSO E PROCEDIMENTO ADMINISTRATIVO TRIBUTÁRIO

Protocolo: PMC.2021.00027973-83

Interessado: MARCOS ANTONIO MERANTI

Código Cartográfico: 3423.21.07.0040.01071

De acordo com o encaminhamento, fundamentado no artigo 4º, inciso I, da Lei Municipal nº 11.111/2001 e alterações especialmente o §2º inserido com a redação da Lei Complementar 181/2017, atendendo o disposto nos artigos 58, 66, 69 e 70 da Lei Municipal nº 13.104/07 c/c o disposto no artigo 2º, IV, 'a', da Instrução Normativa nº 3/2017 do Departamento de Receitas Imobiliárias, DEFIRO O PEDIDO DE ISENÇÃO PARA AMPARO SOCIAL AO IDOSO, para os exercícios de 2022 e 2023, sendo necessário o pedido de renovação em época própria se mantido os requisitos legais. A isenção concedida limita-se ao valor de 416.0000 UFIC's, acrescido do reajuste estabelecido pelo artigo 4º, I, 'd', da Lei Municipal nº 11.111/2001, introduzido pela Lei Complementar nº 181/2017, cabendo o recolhimento do valor da diferença, caso houver, por parte do(a) Interessado(a). A presente decisão não se aplica às taxas imobiliárias porventura incidentes sobre o imóvel.

Campinas, 07 de julho de 2021

**RONALDO PALMEIRA DE VASCONCELLOS**

Coordenador de Atendimento DRI

## DECISÃO DE PRIMEIRA INSTÂNCIA DE PROCESSO E PROCEDIMENTO ADMINISTRATIVO TRIBUTÁRIO

Processo: PMC.2021.00028900-81

Interessado: ELENITA GOMES CHELLIS

Código Cartográfico: 3432.24.11.0139.04001

De acordo com o encaminhamento, fundamentado no artigo 4º, inciso I, da Lei Municipal nº 11.111/2001 e alterações especialmente o §2º inserido com a redação da Lei Complementar 181/2017, atendendo o disposto nos artigos 58, 66, 69 e 70 da Lei Municipal nº 13.104/07

c/c o disposto no artigo 2º, IV, 'a', da Instrução Normativa nº 3/2017 do Departamento de Receitas Imobiliárias, DEFIRO O PEDIDO DE ISENÇÃO PARA APOSENTADO(A)/PENSIONISTA, para o exercício de 2022 e subsequentes, se mantido os requisitos legais. A isenção concedida limita-se ao valor de 416.0000 UFIC's, acrescido do reajuste estabelecido pelo artigo 4º, I, 'd', da Lei Municipal nº 11.111/2001, introduzido pela Lei Complementar nº 181/2017, cabendo o recolhimento do valor da diferença, caso houver, por parte do(a) Interessado(a). A presente decisão não se aplica às taxas imobiliárias porventura incidentes sobre o imóvel.

Campinas, 07 de julho de 2021

**RONALDO PALMEIRA DE VASCONCELLOS**

Coordenador de Atendimento DRI

## DECISÃO DE PRIMEIRA INSTÂNCIA DE PROCESSO E PROCEDIMENTO ADMINISTRATIVO TRIBUTÁRIO

Processo: PMC.2021.00033596-49

Interessado: LENALDA MARIA DOS SANTOS

Código Cartográfico: 3443.32.09.0161.01001

De acordo com o encaminhamento, fundamentado no artigo 4º, inciso I, da Lei Municipal nº 11.111/2001 e alterações especialmente o §2º inserido com a redação da Lei Complementar 181/2017, atendendo o disposto nos artigos 58, 66, 69 e 70 da Lei Municipal nº 13.104/07 c/c o disposto no artigo 2º, IV, 'a', da Instrução Normativa nº 3/2017 do Departamento de Receitas Imobiliárias, DEFIRO O PEDIDO DE ISENÇÃO PARA APOSENTADO(A)/PENSIONISTA, para o exercício de 2022 e subsequentes, se mantido os requisitos legais. A isenção concedida limita-se ao valor de 416.0000 UFIC's, acrescido do reajuste estabelecido pelo artigo 4º, I, 'd', da Lei Municipal nº 11.111/2001, introduzido pela Lei Complementar nº 181/2017, cabendo o recolhimento do valor da diferença, caso houver, por parte do(a) Interessado(a). A presente decisão não se aplica às taxas imobiliárias porventura incidentes sobre o imóvel.

Campinas, 07 de julho de 2021

**RONALDO PALMEIRA DE VASCONCELLOS**

Coordenador de Atendimento DRI

## DECISÃO DE PRIMEIRA INSTÂNCIA DE PROCESSO E PROCEDIMENTO ADMINISTRATIVO TRIBUTÁRIO

Processo: PMC.2021.00029145-25

Interessado: APRIGIO VIEIRA

Código Cartográfico: 3362.13.99.0001.01001

De acordo com o encaminhamento, fundamentado no artigo 4º, inciso I, da Lei Municipal nº 11.111/2001 e alterações especialmente o §2º inserido com a redação da Lei Complementar 181/2017, atendendo o disposto nos artigos 58, 66, 69 e 70 da Lei Municipal nº 13.104/07 c/c o disposto no artigo 2º, IV, 'a', da Instrução Normativa nº 3/2017 do Departamento de Receitas Imobiliárias, DEFIRO O PEDIDO DE ISENÇÃO PARA APOSENTADO(A)/PENSIONISTA, para o exercício de 2022 e subsequentes, se mantido os requisitos legais. A isenção concedida limita-se ao valor de 416.0000 UFIC's, acrescido do reajuste estabelecido pelo artigo 4º, I, 'd', da Lei Municipal nº 11.111/2001, introduzido pela Lei Complementar nº 181/2017, cabendo o recolhimento do valor da diferença, caso houver, por parte do(a) Interessado(a). A presente decisão não se aplica às taxas imobiliárias porventura incidentes sobre o imóvel.

Campinas, 07 de julho de 2021

**RONALDO PALMEIRA DE VASCONCELLOS**

Coordenador de Atendimento DRI

## DECISÃO DE PRIMEIRA INSTÂNCIA DE PROCESSO E PROCEDIMENTO ADMINISTRATIVO TRIBUTÁRIO

Processo: PMC.2021.00036156-61

Interessado: RENATO MATHEUS GOMES

Código Cartográfico: 4154.53.18.0201.01001

De acordo com o encaminhamento, fundamentado no artigo 4º, inciso I, da Lei Municipal nº 11.111/2001 e alterações especialmente o §2º inserido com a redação da Lei Complementar 181/2017, atendendo o disposto nos artigos 58, 66, 69 e 70 da Lei Municipal nº 13.104/07 c/c o disposto no artigo 2º, IV, 'a', da Instrução Normativa nº 3/2017 do Departamento de Receitas Imobiliárias, DEFIRO O PEDIDO DE ISENÇÃO PARA APOSENTADO(A)/PENSIONISTA, para o exercício de 2022 e subsequentes, se mantido os requisitos legais. A isenção concedida limita-se ao valor de 416.0000 UFIC's, acrescido do reajuste estabelecido pelo artigo 4º, I, 'd', da Lei Municipal nº 11.111/2001, introduzido pela Lei Complementar nº 181/2017, cabendo o recolhimento do valor da diferença, caso houver, por parte do(a) Interessado(a). A presente decisão não se aplica às taxas imobiliárias porventura incidentes sobre o imóvel.

Campinas, 07 de julho de 2021

**RONALDO PALMEIRA DE VASCONCELLOS**

Coordenador de Atendimento DRI

## DECISÃO DE PRIMEIRA INSTÂNCIA DE PROCESSO E PROCEDIMENTO ADMINISTRATIVO TRIBUTÁRIO

Processo: PMC.2021.00036256-24

Interessado: JANDIRA MARTINS MAIA

DERCI MARTINS MAIA

Código Cartográfico: 3423.53.93.0030.01001

De acordo com o encaminhamento, fundamentado no artigo 4º, I, da Lei Municipal nº 11.111/2001 e alterações, atendendo o disposto nos artigos 58, 66, 69 e 70 da Lei Municipal nº 13.104/07 c/c o disposto no artigo 2º, IV, 'a', da Instrução Normativa nº 3/2017 do Departamento de Receitas Imobiliárias, DEFIRO O PEDIDO DE ISENÇÃO PARA APOSENTADO(A)/PENSIONISTA, para o exercício de 2022 e exercícios subsequentes se mantido os requisitos legais, e DETERMINO A REVISÃO DE OFÍCIO do exercício de 2021, cancelando os lançamentos originariamente constituídos e reemitindo-os com a isenção de imposto para aposentado/pensionista, posto que foi comprovado o cumprimento ao disposto nos artigos 4º, I, 'f', da Lei Municipal nº 11.111/2001, acrescido pela Lei Complementar nº 181/2017. A isenção, referente ao exercício de 2020, limita-se ao valor de 416.0000 UFIC's, acrescido do reajuste estabelecido pelo artigo 4º, I, 'd', da Lei Municipal nº 11.111/2001, introduzido pela Lei Complementar nº 181/2017, cabendo o recolhimento do valor da diferença, caso houver, por parte do(a) Interessado(a). A isenção não se aplica às taxas imobiliárias porventura incidentes sobre o imóvel.

Campinas, 07 de julho de 2021

**RONALDO PALMEIRA DE VASCONCELLOS**

Coordenador de Atendimento DRI

## DECISÃO DE PRIMEIRA INSTÂNCIA DE PROCESSO E PROCEDIMENTO ADMINISTRATIVO TRIBUTÁRIO

Processo: PMC.2021.00037348-31

Interessado: JOSÉ EDUARDO SALOMÃO

Código Cartográfico: 3413.31.81.0129.01001

De acordo com o encaminhamento, fundamentado no artigo 4º, inciso I, da Lei Municipal nº 11.111/2001 e alterações especialmente o §2º inserido com a redação da Lei Complementar 181/2017, atendendo o disposto nos artigos 58, 66, 69 e 70 da Lei Municipal nº 13.104/07 c/c

o disposto no artigo 2º, IV, 'a', da Instrução Normativa nº 3/2017 do Departamento de Receitas Imobiliárias, DEFIRO O PEDIDO DE ISENÇÃO PARA APOSENTADO(A)/PENSIONISTA, para o exercício de 2022 e subsequentes, se mantido os requisitos legais. A isenção concedida limita-se ao valor de 416.000 UFIC's, acrescido do reajuste estabelecido pelo artigo 4º, I, 'd', da Lei Municipal nº 11.111/2001, introduzido pela Lei Complementar nº 181/2017, cabendo o recolhimento do valor da diferença, caso houver, por parte do(a) Interessado(a). A presente decisão não se aplica às taxas imobiliárias porventura incidentes sobre o imóvel.

Campinas, 07 de julho de 2021

**RONALDO PALMEIRA DE VASCONCELLOS**

Coordenador de Atendimento DRI

**DEPARTAMENTO DE RECEITAS MOBILIÁRIAS - DRM****COORDENADORIA SETORIAL DE FISCALIZAÇÃO MOBILIÁRIA***Edital de Notificação*

Fica NOTIFICADO o Sujeito Passivo, na condição de Responsável Tributário, do lançamento do Imposto Sobre Serviços de Qualquer Natureza -ISSQN, incidente sobre os Serviços de Construção Civil e congêneres, nos termos do art. 30, incisos I a VI, §1º e 2º da Lei Municipal nº 13.104/2007, apurado a partir do protocolo abaixo identificado, com fundamento na Legislação Tributária Municipal, em especial o art. 2º, subitens 7.02, 7.04 e 7.05 da Lista de Serviços, c/c art. 16, inciso V ou art. 14, incisos II e V, art. 22, § 3º, art. 27, inciso II, artigo 30, inciso I, alínea b, e artigo 30C, todos previstos na Lei Municipal n. 12.392/05 e alterações; e a Resolução SMF n.º 001/2016. Pode o Responsável Tributário efetuar o pagamento, o parcelamento, ou apresentar impugnação, no prazo de 30 (trinta) dias a contar da data em que se considera efetuada a notificação, nos termos dos artigos 22, inciso III, c/c. o art. 29, I e 34 da Lei Municipal n.º 13.104/2007.

INSCRIÇÃO MOBILIÁRIA	NÚMERO DA GUIA	NÚMERO DO PROTOCOLO	SUJEITO PASSIVO	ENDEREÇO DA OBRA	SERVICO	AREA TRIBUTADA (A)	VALOR DO M2 EM UFIC (B)	BASE DE CÁLCULO EM UFIC (AXB)	FATO GERADOR	ISSQN DEVIDOS
2921766	035363/2021	SEI 2020.00008623-82	VADMILSON FERREIRA DE SOUZA	AVENIDA LUIS ANTONIO PINHEIRO PORTO 170 LOTEAMENTO RESIDENCIAL CAMPINA VERDE 13057198	CONSTRUÇÃO	28,8	241,5904	6.957,80	07/03/2016	922,61
3382621	035364/2021	2015/11/7210	CICERO ESPERIDIAO DA SILVA	RUA GENERAL EURÍPEDES MACHADO BOAVISTA 34 PARQUE VALENÇA I 13058532	CONSTRUÇÃO	244,27	241,5904	59.013,29	31/07/2019	11.178,89
4111230	035365/2021	2016/11/10806	COMERCINDA DE LOURDES BERNUSO	RUA DÉCIO ANDRADE SILVA 267 JARDIM LISA 13058360	CONSTRUÇÃO	347,55	241,5904	83.964,74	22/02/2018	15.905,44
5002141	035366/2021	2018/11/8802	DIEGO PUEKER PACCI	RUA LEONILDA BASSAN BOLINI 114 SWISS PARK 13049509	CONSTRUÇÃO	267,79	319,9250	83.073,33	25/10/2019	15.736,58
6354297	035367/2021	SEI 2019.00022662-31	AMPLIARE REALIZACOES IMOBILIARIAS LTDA	RUA AZARIAS DE MELLO 650 TAQUARAL 13076008	CONSTRUÇÃO	6.071,29	241,5904	1.466.765,38	04/03/2020	277.849,37
5058643	035368/2021	SEI 2021.00014526-09	POLIMAR IMOVEIS LTDA	AVENIDA FRANCISCO JOSÉ DE CAMARGO ANDRADE (CAPITÃO CHICO) 770 JARDIM CHAPADÃO 13070051	CONSTRUÇÃO	2.112,06	241,5904	510.253,42	04/12/2020	96.657,31
5463521	035369/2021	2018/11/8817	EMPREENHIMENTOS PAGUE MENOS S.A.	AVENIDA BARÃO DE ITAPURA 2060 JARDIM GUANABARA 13073300	CONSTRUÇÃO	249,06	241,5904	60.170,51	25/06/2019	11.398,10
3297829	035370/2021	SEI 2020.00005892-79	FRANCISCO DE ASSIS CAMPOS GUERRA	RUA MÁRIO RIGHI 57 SWISS PARK 13049575	CONSTRUÇÃO	180	297,4833	53.546,99	11/02/2016	7.100,38
4015045	035371/2021	SEI 2020.00008412-02	JOSE ROBERTO MENDES	RUA LUIZ MORETZSHON CAMARGO 1101 JARDIM SANTANA 13088691	CONSTRUÇÃO	141,56	297,4833	42.111,74	31/12/2016	5.584,06
5570115	035372/2021	1949/0/12757	DALVA SIMOES FELGAR DE TOLEDO	RUA DIOGO PRADO 56 CAMBUÍ 13024210	REFORMA	110	241,5904	7.972,48	21/06/2019	1.510,23
5510848	035373/2021	2019/11/2061	SOLANGE CORONADO FERREIRA	RUA JOAQUIM AUGUSTO TERRA 330 JARDIM SÃO JUDAS TADEU 13059703	CONSTRUÇÃO	56	231,1325	12.943,42	01/06/2020	2.451,87
5158311	035374/2021	2018/99/793	LUCAS ALMEIDA PADOVANI	RUA VICENTE DE CAMARGO 85 SWISS PARK 13049536	CONSTRUÇÃO	223,77	297,4833	63.381,79	17/09/2019	12.006,41
5022924	035375/2021	2018/99/581	ALEXSANDRO DA SILVA	RUA FILOMENA SANTARELLI BIONDI 110 SWISS PARK 13049384	CONSTRUÇÃO	350,62	319,9250	108.432,18	03/12/2019	20.540,31
5012104	035376/2021	2018/99/566	ADRIANO FRANCISCO IZAC FERREIRA	RUA ULISSES NICOLINI 17 SWISS PARK 13049467	CONSTRUÇÃO	248,15	297,4833	71.589,36	25/11/2019	13.561,17
5250056	035377/2021	2018/11/16398	SANDRA REGINA DA SILVA VILARONGA	RUA ORIVALDO DE BARROS 254 LUZERN SWISS PARK 13049581	CONSTRUÇÃO	309,61	319,9250	96.978,87	17/03/2020	18.370,71
5195454	035378/2021	2018/11/15739	CLAUDIO SOLE PONCE	RUA ADVOGADO MÁRIO BATISTA DE CAMPOS 173 SWISS PARK 13049335	CONSTRUÇÃO	278,78	319,9250	86.387,75	10/01/2020	16.364,43
5113725	035379/2021	2018/11/13123	ELIANDRO BILIA	RUA ELVIRA CARRIOLATO FUSSI 177 SWISS PARK 13049281	CONSTRUÇÃO	306,1	319,9250	95.289,66	30/03/2020	18.050,72
4845544	035380/2021	2018/11/4971	RODRIGO LUIZ DA SILVA	RUA JOSÉ MARIA FERNANDES 171	CONSTRUÇÃO	221,55	297,4833	64.048,15	06/11/2019	12.132,64

				SWISS PARK 13049584							
5477069	035381/2021	2018/11/368	JAIRO BROMBERG	RUA TORELLO JOSÉ DELLA MAGGIORE ORLANDI 60 ALPHAVILLE DOM PEDRO 3 13097257	CONSTRUÇÃO	302,24	319,9250	94.294,69	15/05/2020	17.862,24	
4860209	035382/2021	2018/11/149	MILTON LOBO NATALI	RUA MARIA CARMEM CHIMINAZZO 273 SWISS PARK 13049395	CONSTRUÇÃO	301,45	319,9250	94.598,62	15/05/2020	17.919,82	
4743938	035383/2021	2017/11/912	LEONARDO RUFFI DE MORAES	RUA MARIO GOMES 93 COLINAS DO ERMITAGE (SOUSAS) 13106106	CONSTRUÇÃO	250,2	319,9250	78.039,31	29/10/2019	14.782,99	
4951603	035384/2021	2018/99/207	EDINALDO CARVALHO RAMOS	RUA DOUTOR TALMIR RUSSO BÔA VISTA 77 SWISS PARK 13049466	CONSTRUÇÃO	219,05	297,4833	63.006,96	21/08/2019	11.935,41	
4520866	035385/2021	2017/11/12067	JOSE CARLOS PENTEADO VILELA	RUA SÍLVIO BERTOLINI 7 LOTEAMENTO PARQUE DOS ALECRINS 13098585	CONSTRUÇÃO	340,46	319,9250	104.826,63	26/09/2019	19.857,31	
4152786	035386/2021	2016/11/9839	GUILHERME RIBEIRO DO AMARAL	RUA LUCIA RIBEIRO DO VALLE NOGUEIRA 155 LOTEAMENTO RESIDENCIAL JAGUARI (SOUSAS) 13104251	CONSTRUÇÃO	376,31	319,9250	117.783,59	29/08/2019	22.311,75	
5299080	035387/2021	2019/11/1460	CARLOS ROBERTO DE MORAES	RUA FRANCISCO SOARES 10 PARQUE ALTO TAQUARAL 13087753	CONSTRUÇÃO	193,75	297,4833	57.637,39	25/11/2019	10.918,25	
4770641	035388/2021	2018/99/119	AIRES JEAN SEMEDO	RUA ORIVALDO DE BARROS 118 SWISS PARK 13049581	CONSTRUÇÃO	364,9	319,9250	113.381,42	08/02/2019	21.477,84	
4392426	035389/2021	SEL-201700036314-98	ANTONIO BENEDITO BERTOLO	RUA PRAIA DA URCA 55 VILA OROZIMBO MAIA 13100800	CONSTRUÇÃO	79,56	231,1325	18.388,90	31/12/2016	2.438,39	
3313662	035390/2021	SEL-202000002442-98	HELIO FRANCISCO DE ARAUJO	RUA ANIZIO RODRIGUES 95 REAL PARQUE 13082781	CONSTRUÇÃO	41	231,1325	9.476,43	03/10/2016	1.256,58	
4970900	035391/2021	1993/0/19239	JOICY JORDANA TROMBINI	AVENIDA ARMANDO MÁRIO TOZZI 314 JARDIM LISA 13058378	CONSTRUÇÃO	289,5	241,5904	37.068,42	08/02/2019	7.021,87	
5314380	035392/2021	2012/11/12971	RODRIGO CHADDAD RAINERI	AVENIDA COPACABANA 970 LOTEAMENTO CAMINHOS DE SÃO CONRADO (SOUSAS) 13104082	CONSTRUÇÃO	290,73	319,9250	93.011,80	01/02/2021	17.619,22	
4951840	035393/2021	2017/11/12379	JULIO SALVATO DIAS	RUA EVARISTO JÚLIO CIRILO FRANCESCCHINI 180 PARQUE JATIBAIA (SOUSAS) 13104010	CONSTRUÇÃO	35,18	319,9250	11.254,96	29/08/2017	1.492,42	
4874366	035394/2021	1993/0/39208	JOAO FERNANDO DIAS FEITOSA	RUA DOUTOR JOAQUIM DE CASTRO TIBIRIÇA 353 PARQUE SÃO QUIRINO 13088290	CONSTRUÇÃO	32,13	319,9250	10.279,19	07/02/2018	1.947,19	

**EDUARDO SCORCIONE**  
AFTM - CSFM/DRM/SMF

### COORDENADORIA SETORIAL DE FISCALIZAÇÃO MOBILIÁRIA

#### Notificação de AIIM-Principal nº 003559/2021

Em observância às orientações de isolamento social para controle e prevenção da propagação da COVID 19 e assim sendo o Auditor Fiscal Tributário da Coordenadoria Setorial de Fiscalização Mobiliária, no uso de suas atribuições legais e amparado pelos artigos 7º, 28, 29, 30, 31 e 32 da Lei nº 13.104/07, vem por meio de publicação em Diário Oficial, notificar o contribuinte abaixo identificado da lavratura de Auto de Infração e Imposição de Multa - Principal nº 003559/2021

O prazo para eventual impugnação é de 30 (trinta) dias, nos termos dos artigos 33 a 35 c/c artigos 21 a 23 da Lei nº 13.104/07.

INSCRIÇÃO MUNICIPAL	DADOS DO CONTRIBUINTE	DATA DE EMISSÃO	Nº PROTO-COLO	MONTANTE TRIBUTÁVEL (BC)	ISSQN
115.806-6	ANESTHESIOLOGY SERVICOS MEDICOS LTDA - CNPJ 07.899.311/0001-83	01/07/2021	2021/03/00136	R\$ 466.917,53	R\$ 23.303,88

**LINO CORREIA MARTINS**  
AFTM - CSFM/DRM/SMF

### COORDENADORIA SETORIAL DE FISCALIZAÇÃO MOBILIÁRIA

*Termo de Encerramento de Fiscalização - Notificação nº 02/LCM/2021-ASM.*

Em observância às orientações de isolamento social para controle e prevenção da propagação da COVID 19 e assim sendo o Auditor Fiscal Tributário da Coordenadoria Setorial de Fiscalização Mobiliária, no uso de suas atribuições legais e amparado pelos artigos 7º e 20 da Lei 13104/07, vem por meio de publicação em Diário Oficial, notificar o contribuinte ANESTHESIOLOGY SERVICOS MEDICOS LTDA - CNPJ 07.899.311/0001-83, CCM: 115806-6 do encerramento do processo de fiscalização, referente ao Imposto Sobre Serviços de Qualquer Natureza - ISSQN, relativa ao período de 01/2016 a 12/2020, sem caráter homologatório, iniciada através da Notificação nº 01/LCM/2021-ASM e lavrado o AIIM de nº 003559/2021.

**LINO CORREIA MARTINS**  
AFTM - CSFM/DRM/SMF

### COORDENADORIA SETORIAL DE FISCALIZAÇÃO MOBILIÁRIA

Protocolado nº 2017/03/05882 de 22/03/2017

**IMPUGNANTE: COMERCIAL FURTUOSO LTDA.**

**ASSUNTO: Impugnação de lançamentos do ISSQN Construção Civil**

Com base no artigo 68 da Lei Municipal 13.104/07, nos artigos 1º e 4º da Instrução Normativa DRM/SMF 004/2018, e nos elementos do protocolo, conheço as razões de impugnação, conforme determinação do artigo 35, §1º e 2º da lei nº13104/2007, e com fundamento em parte da manifestação fiscal e documentos que instruem sua manifestação, mantenho os lançamentos do ISSQN sobre serviços de construção civil notificados sob nº 026733/2017 e 026735/2017, não havendo comprovação do recolhimento do imposto devido, tampouco foram constatadas incorreções que justifiquem sua retificação/anulação de ofício.

Protocolado nº 2019/10/27979 de 19/11/2019

**INTERESSADO: OSVALDO ZANARDI****ASSUNTO: Impugnação de lançamento do ISSQN Construção Civil**

Com base no artigo 68 da Lei Municipal 13.104/07, nos artigos 1º e 4º da Instrução Normativa DRM/SMF 004/2018, e nos elementos do protocolado, não conheço as razões de impugnação, conforme determinação do artigo 83, inciso I da Lei nº13104/2007, com fundamento na manifestação fiscal e documentos contidos no protocolado 1983/00/16718 cujas cópias instruem a referida manifestação, mantenho o lançamento do ISSQN sobre serviços de construção civil nº 940005907, tendo em vista que não há motivos de fato e de direito que justifiquem o cancelamento ou retificação.

**Protocolado nº 2019/10/27971 de 19/11/2019**

**NOTIFICAÇÃO: 940005782**

**IMPUGNANTE: IRENE GARCIA MARTINEZ****ASSUNTO: Impugnação de lançamento do ISSQN por responsabilidade solidária.**

Com base no artigo 68 da Lei Municipal 13.104/07, nos artigos 1º e 4º da Instrução Normativa DRM/SMF 004/2018, e nos elementos do protocolado, não conheço a impugnação, em face de sua intempestividade evidente, e, com base na manifestação fiscal e documentos extraídos do protocolado 1994/00/20693, **CANCELO DE OFÍCIO o lançamento do ISSQN sobre serviços de construção civil notificação nº 940005782**, tendo em vista a inexistência do lançamento no protocolado anotado como sua origem, e, tendo em vista os motivos de fato e de direito que justificam seu cancelamento.

**Protocolado nº 2020/03/00369 de 06/10/2020**

**INTERESSADO: PIERINA CASAGRANDE****ASSUNTO: Impugnação de lançamento do ISSQN Construção Civil**

Com base no artigo 68 da Lei Municipal 13.104/07, nos artigos 1º e 4º da Instrução Normativa DRM/SMF 004/2018, e nos elementos do protocolado, não conheço as razões de impugnação, conforme determinação do artigo 83, inciso I da Lei nº13104/2007, com fundamento na manifestação fiscal e documentos contidos no protocolado 1996/00/14169 cujas cópias instruem a referida manifestação, mantenho o lançamento do ISSQN sobre serviços de construção civil nº 033004/2020, tendo em vista que não há motivos de fato e de direito que justifiquem o cancelamento ou retificação.

Campinas, 23 de junho de 2021

**BRUNO CÉSAR PEREIRA LANGONI**

AFTM - Coordenador da CSFM/DRM/SMF

## COORDENADORIA SETORIAL DE FISCALIZAÇÃO MOBILIÁRIA

**Protocolo:** 2014/10/41458

**Interessado:** Condomínio Edifício Forte São Paulo**Assunto:** Impugnação de Lançamento do ISSQN - Construção Civil - Guia 020229/2014

Com base no artigo 68 da Lei Municipal 13.104/07, nos artigos 1º e 4º da Instrução Normativa DRM/SMF 004/2018, e nos elementos do protocolado, **indefiro** a impugnação e mantenho na íntegra o lançamento do ISSQN sobre serviços de construção civil notificado sob nº **020229/2014**, tendo em vista que foi efetuado em conformidade com o disposto nos artigos 142 da Lei 5.172/66-CTN, 22, § 3º, e 30, I, "b" da Lei Municipal 12.392/05, e não foram apresentados motivos de fato e/ou de direito que justifiquem sua retificação ou anulação.

**Protocolo:** 2017/3/11684

**Interessada:** Sueli de Siqueira e Silva**Assunto:** Impugnação de Lançamento do ISSQN - Construção Civil - Guia 025188/2016

Com base no artigo 68 da Lei Municipal 13.104/07, nos artigos 1º e 4º da Instrução Normativa DRM/SMF 04/2018, e nos elementos do protocolado, **não conheço** a impugnação por intempestiva, nos termos do artigo 83, I, da lei municipal 13.104/07. De ofício, com fundamento nos artigos 145, III, e 149, VIII, da Lei 5.172/66-CTN, determino a retificação do lançamento do ISSQN notificado sob nº **025188/2016** para alterar a área construída tributada de 119,93 m² para 54,81 m², passando o valor do crédito tributário de **1.248,3930 UFIC** para **443,3930 UFIC**, mantidos inalterados os demais elementos do lançamento.

**Protocolo:** 2019/3/338

**Interessada:** Tenda Atacado Ltda.**Assunto:** Impugnação de Lançamento do ISSQN - Construção Civil - Guia 030257/2018

Com base no artigo 66 da Lei Municipal 13.104/07, nos artigos 1º e 3º da Instrução Normativa DRM/SMF 04/2018, e nos elementos do protocolado, **não conheço** a impugnação com fundamento no artigo 83, I da Lei Municipal 13.104/07, por intempestiva. De ofício, com fundamento nos artigos 145, III, e 149, VIII, da Lei 5.172/66-CTN, determino a retificação do lançamento do ISSQN notificado sob nº **030257/2018**, para excluir da sua base de cálculo o valor da soma das bases de cálculo das notas fiscais passíveis de aproveitamento, cujo imposto foi recolhido no curso da obra, passando o valor do crédito tributário de **33.044,7577 UFIC** para **2.345,3644 UFIC**, mantidos inalterados os demais elementos do lançamento.

**Protocolo:** 2020/3/315

**Interessada:** Imperador D. Pedro II Empreendimentos SPE Ltda.**Assunto:** Impugnação de Lançamento do ISSQN - Construção Civil - Guia 032840/2020

Com base no artigo 68 da Lei Municipal 13.104/07, nos artigos 1º e 4º da Instrução Normativa DRM/SMF 004/2018, e nos elementos do protocolado, **defiro** parcialmente a impugnação, com fundamento nos artigos 145, III, e 149, VIII, da Lei 5.172/66-CTN, retificando o lançamento do ISSQN sobre serviços de construção civil notificado sob nº **032840/2020**, para excluir da sua base de cálculo o valor da soma das bases de cálculo das notas fiscais, cujo imposto foi recolhido no curso da obra, passando o valor do crédito tributário de **633,8514UFIC** para **506,2844 UFIC**.

Campinas, 23 de junho de 2021

**BRUNO CÉSAR PEREIRA LANGONI**

AFTM - Coordenador da CSFM/DRM/SMF

## SECRETARIA DE GESTÃO E DESENVOLVIMENTO DE PESSOAS

SECRETARIA MUNICIPAL DE GESTÃO E DESENVOLVIMENTO DE PESSOAS

### REPUBLICAÇÃO DE CONVOCAÇÃO - CONCURSO PÚBLICO

EDITAL 04/2019 - SAÚDE /GERAL

A Secretaria de Gestão e Desenvolvimento de Pessoas da Prefeitura Municipal de Campinas REPUBLICA a convocação divulgada na página 32 do Diário Oficial de 07/07/2021, por ter sido omitido o horário da reunião de preenchimento de vagas. Segue abaixo a convocação correta:

#### CONVOCAÇÃO - CONCURSO PÚBLICO

EDITAL 04/2019 - SAÚDE /GERAL

A Secretaria de Gestão e Desenvolvimento de Pessoas da Prefeitura Municipal de Campinas convoca a candidata abaixo relacionada, por ordem de classificação, a comparecer **dia 12/07/2021 (segunda-feira), às 9h30, à Sala Multiuso II (entrada pelo Espaço do Servidor) do Paço Municipal - Avenida Anchieta, 200 - Centro -**

Campinas, para realização de reunião de preenchimento de vaga.

A candidata (ou seu procurador, devidamente identificado) deverá comparecer com documento original de Identidade - R.G.

Caso a candidata apresente sintomas gripais na data da reunião, a mesma deverá enviar um procurador para representá-la, de forma a garantir a segurança de todos diante da pandemia ocasionada pelo Coronavírus.

**Não será permitido participar da reunião em dia e horário diferentes para o qual foi convocado.**

**Somente será permitida a presença dos convocados na reunião.**

CARGO	CLA	NOME	DOCUMENTO
MÉDICO VETERINÁRIO	11	LILLIAN GONZALEZ BONIFACIO	44812971-1

Campinas, 07 de julho de 2021

**AIRTON APARECIDO SALVADOR**

Diretor do Departamento de Gestão e Desenvolvimento de Pessoas

## PORTARIAS ASSINADAS PELA SENHORA SECRETARIA

**PORTARIA Nº 95712/2021**

.A Senhora Secretária de Gestão e Desenvolvimento de Pessoas, usando das atribuições que lhes foram conferidas pelo Exmo. Sr. Prefeito Municipal de Campinas e, de acordo com o SEI PMC.2021.00032095-91, pela presente,

**Resolve**

Designar no período de 29/06/2021 a 31/12/2021, o servidor ISAAC RODRIGUES SAGLIA, matrícula 131564-1, para exercer em caráter de substituição o cargo de Vice-Diretor, junto- EMEF Oziel Alves Pereira.

**PORTARIA N.95641/2021**

?A Senhora Secretária de Gestão e Desenvolvimento de Pessoas, usando das atribuições que lhes foram conferidas pelo Exmo. Sr. Prefeito Municipal de Campinas e, de acordo com o SEI PMC.2021.00025335-64, pela presente,

**Resolve**

Designar no período de 02/06/2021 a 31/12/2021, a servidora VIVIANE DE OLIVEIRA BICALHO, matrícula 130543-3, para exercer em caráter de substituição o cargo de Vice Diretor, junto ao CEI Maria Amélia Ramos Massucci.

**PORTARIA N.95642/2021**

?A Senhora Secretária de Gestão e Desenvolvimento de Pessoas, usando das atribuições que lhes foram conferidas pelo Exmo. Sr. Prefeito Municipal de Campinas e, de acordo com o SEI PMC.2021.00030179-26, pela presente,

**Resolve**

Designar no período de 14/06/2021 a 31/12/2021, o servidor LOURIVAL DANTAS DE SOUZA, matrícula 122159-0, para exercer em caráter de substituição o cargo de Diretor Educacional, junto ao CEI José Fidelis.

**PORTARIA N.95640/2021**

?A Senhora Secretária de Gestão e Desenvolvimento de Pessoas, usando das atribuições que lhes foram conferidas pelo Exmo. Sr. Prefeito Municipal de Campinas e, de acordo com o SEI PMC.2021.00013683-06, pela presente,

**Resolve**

Designar no período de 01/06/2021 a 31/12/2021, a servidora MARIA FERNANDA BUARRAJ, matrícula 132675-9, para exercer em caráter de substituição o cargo de Supervisor Educacional, junto ao NAED Leste.

**PORTARIA N.95635/20212**

?A Senhora Secretária de Gestão e Desenvolvimento de Pessoas, usando das atribuições que lhes foram conferidas pelo Exmo. Sr. Prefeito Municipal de Campinas e, de acordo com o SEI PMC.2021.00030375-28, pela presente,

**Resolve**

Designar no período de 09/06/2021 a 31/12/2021, a servidora PEGGY MARIA SALIM, matrícula 127290-0 para exercer em caráter de substituição o cargo de Vice Diretor, junto ao CEI Guilherme de Almeida e CEI do CIS Dr Tancredo Neves.

## PORTARIAS ASSINADAS PELO SENHOR PREFEITO

**PORTARIA N 95414/2021**

O Excelentíssimo Senhor Prefeito Municipal de Campinas, usando das atribuições de seu cargo e, de acordo com o SEI PMC.2021.00024414-49

**Resolve**

Nomear os servidores abaixo relacionados, para compor a Comissão Especial que dispõe sobre o Padrão Mínimo de Qualidade do Sistema Único e Integrado de Execução Orçamentária, Administração Financeira e Controle - SIAFIC, nos termos do Decreto Municipal nº.: 21.478/2021:

**Secretaria Municipal de Finanças:**

Aurílio Sérgio Costa Caiado - matrícula nº: 136642-4

**Departamento de Contabilidade e Orçamento:**

Luciana Litardi de Lima - Matrícula: 37770-8

Wagner Henrique Oliveira - Matrícula: 67994-1

**Área da Tecnologia da Informação:**

Luciana Wenck - matrícula nº: 118310-9

**Instituto de Previdência Social do Município de Campinas - Camprev:**

Samantha de Castro Kojima - matrícula nº: 13

**Rede Municipal Dr. Mário Gatti de Urgência, Emergência e Hospitalar**

Fábio dos Santos Ribeiro - matrícula nº: 1651

**Fundação José Pedro de Oliveira**

Cristina Mayumi Arai - matrícula nº: 2-7

**Serviços Técnicos Gerais - SETEC**

Viviane Schiavolin Ferreira - matrícula nº.: 1267

**Fundação Municipal para Educação Comunitária - FUMEC**

Julio Yoshihiko - matrícula nº.: 10236

**PORTARIA N.95568/2021**

O Excelentíssimo Senhor Prefeito Municipal de Campinas, usando das atribuições de seu cargo e, de acordo com o SEI PMC.2021.00023493-99

**Resolve**

Revogar a partir de 01/06/2021, a portaria nº 94467/2020, que designou o servidor ADRIANO DOURADO GOMES, matrícula 38467-4, para exercer a Gratificação de Função nível IV, junto à Secretaria Municipal de Serviços Públicos.

Designar a partir de 01/06/2021, o servidor ANTONIO APARECIDO FILHO, matrícula 85055-1 para exercer a Gratificação de Função nível IV, junto à Secretaria Municipal de Serviços Públicos.

Nomear a partir de 01/06/2021, o servidor ADRIANO DOURADO GOMES, matrícula 38467-4, para exercer o cargo em comissão de Coordenador Departamental, junto à Coordenadoria Setorial de Suprimentos, do Departamento Administrativo Financeiro, junto à Secretaria Municipal de Serviços Públicos.

#### PORTARIA N.95595/2021

O Excelentíssimo Senhor Prefeito Municipal de Campinas, usando das atribuições de seu cargo e, de acordo com o SEI PMC.2021.00034247-26

##### Resolve

Exonerar a pedido, a partir de 24/06/2021, a servidora JORCIANA APARECIDA DE CAMPOS OLIVEIRA, matrícula nº 130255-8, do cargo de Técnico em Enfermagem.

#### PORTARIA N.95620/2021

O Excelentíssimo Senhor Prefeito Municipal de Campinas, usando das atribuições de seu cargo e, de acordo com o SEI PMC.2021.00034106-95

##### Resolve

Exonerar a pedido, a partir de 23/06/2021, a servidora LEILA VELOSO CALAHANI FELÍCIO, matrícula nº 136326-3, do cargo de Psicólogo, junto à Secretaria Municipal de Saúde.

#### PORTARIA N.95654/2021

O Excelentíssimo Senhor Prefeito Municipal de Campinas, usando das atribuições de seu cargo e, de acordo com o SEI PMC.2021.00034535-81

##### Resolve

Exonerar a pedido, a partir de 24/06/2021, a servidora ELIENE APARECIDA PEDROSA BARATELLI, matrícula nº 129865-8, do cargo de Agente de Educação Infantil, junto à Secretaria Municipal de Educação.

#### PORTARIA N.95655/2021

O Excelentíssimo Senhor Prefeito Municipal de Campinas, usando das atribuições de seu cargo e, de acordo com o SEI PMC.2021.00034545-52

##### Resolve

Exonerar a pedido, a partir de 21/06/2021, a servidora PATRICIA APARECIDA MUNIZ GONÇALVES, matrícula nº 121750-0, do cargo de Agente de Educação Infantil, junto à Secretaria Municipal de Educação.

#### PORTARIA N.95656/2021

O Excelentíssimo Senhor Prefeito Municipal de Campinas, usando das atribuições de seu cargo e, de acordo com o SEI PMC.2021.00034840-36

##### Resolve

Designar o servidor VITOR RAFAEL DE ANDRADE ASSUNÇÃO, matrícula 123229-0, para responder pelo Departamento de Projetos e Obras, da Secretaria Municipal de Infraestrutura, durante o afastamento do servidor RENATO DE CAMARGO BARROS, matrícula nº 111353-4, no período de 05/07/21 a 19/07/21, por férias regulamentares.

#### PORTARIA N.95657/2021

O Excelentíssimo Senhor Prefeito Municipal de Campinas, usando das atribuições de seu cargo e, de acordo com o SEI PMC.2021.00032536-54

##### Resolve

Exonerar a pedido, a partir de 17/06/2021, o servidor CLAUDINEI APARECIDO DE CARVALHO, matrícula nº 111721-1, do cargo de Guarda Municipal - Segunda Classe Masculina, junto à Secretaria Municipal de Cooperação nos Assuntos de Segurança Pública.

#### PORTARIA N.95658/2021

O Excelentíssimo Senhor Prefeito Municipal de Campinas, usando das atribuições de seu cargo e, de acordo com o SEI PMC.2021.00035858-19

##### Resolve

Exonerar a pedido, a partir de 30/06/2021, a servidora ELIANE APARECIDA DA SILVA JANETTI, matrícula nº 134790-0, do cargo de Técnico em Enfermagem, junto à Secretaria Municipal de Saúde.

#### PORTARIA N.95671/2021

O Excelentíssimo Senhor Prefeito Municipal de Campinas, usando das atribuições de seu cargo e, de acordo com o SEI PMC.2021.00035982-10

##### Resolve

Exonerar a pedido, a partir de 30/06/2021, a servidora ALINE CRISTINA AMGARTEN CARDEAL, matrícula 121295-8, do cargo de Professor Adjunto I, junto à Secretaria Municipal de Educação.

#### PORTARIA N.95672/2021

O Excelentíssimo Senhor Prefeito Municipal de Campinas, usando das atribuições de seu cargo e, de acordo com o SEI PMC.2021.00033402-04

##### Resolve

Revogar a partir de 10/07/2021, o item da portaria nº 95222/2021, que designou a servidora PAULA PRISCILA LOPES TOZATI, matrícula nº 123623-7, para exercer a Função Gratificada de Chefe de Setor, junto ao Centro de Saúde Santa Bárbara, da Coordenadoria Distrital de Saúde Norte, do Departamento de Saúde, da Secretaria Municipal de Saúde.

Designar a partir de 10/07/2021, o servidor ANDRE LUIZ BULGARELLI, matrícula nº 128224-7, para exercer a Função Gratificada de Chefe de Setor, junto ao Centro de Saúde Santa Bárbara, da Coordenadoria Distrital de Saúde Norte, do Departamento de Saúde, da Secretaria Municipal de Saúde.

#### PORTARIA N.95674/2021

O Excelentíssimo Senhor Prefeito Municipal de Campinas, usando das atribuições de seu cargo e, de acordo com o SEI PMC.2021.00035466-78

##### Resolve

Exonerar a pedido, a partir de 30/06/2021, a servidora ANDRÉA GIORGETTI DOS SANTOS, matrícula nº 132087-4, do cargo de Médico Clínica Geral, junto à Secretaria Municipal de Saúde.

#### PORTARIA Nº 95678/2021

O Excelentíssimo Senhor Prefeito Municipal de Campinas, usando das atribuições de seu cargo e, de acordo com o SEI PMC.2021.00036681-96

##### Resolve

Designar o Sr RAFAEL SAIDEMBERG OTTAVIANO, matrícula nº 134801-9, para responder pela Secretaria Municipal de Justiça durante o afastamento do Sr PETER PANUTTO, matrícula nº 135601-1, no período de 05/07/21 a 19/07/21, por férias regulamentares.

### ERRATA - COMUNICADO DE CONCURSO PÚBLICO

(EDITAL 004/2019)

Departamento de Promoção à Saúde do Servidor da Secretaria Municipal de Gestão e Desenvolvimento de Pessoas retifica a redação da publicação **COMUNICADO DE CONCURSO PÚBLICO (EDITAL 004/2016)**, no Diário Oficial do Município do dia 30 de junho de 2021, página 14.

#### ONDE SE LÊ :

COMUNICADO DE CONCURSO PÚBLICO  
(EDITAL 004/2016)

#### LEIA-SE :

COMUNICADO DE CONCURSO PÚBLICO  
(EDITAL 004/2019)

Campinas, 07 de julho de 2021

**JOSE FRANCISCO SILVA FERREIRA**

RESPONDENDO PELO DEPARTAMENTO DE PROMOÇÃO À SAUDE DO SERVIDOR

### COMUNICADO DE CONCURSO PÚBLICO

(EDITAL 003/2016)

O Departamento de Promoção à Saúde do Servidor da Secretaria Municipal de Gestão e Desenvolvimento de Pessoas **COMUNICA** que o candidato abaixo relacionado foi considerado eliminado do Concurso Público Edital 003/2016 por não comparecimento ao Exame Médico Pré-admissional.

Cargo: DIRETOR EDUCACIONAL

Nome: TATIANA ALVES DANTAS

Campinas, 07 de julho de 2021

**JOSE FRANCISCO SILVA FERREIRA**

RESPONDENDO PELO DEPARTAMENTO DE PROMOÇÃO À SAUDE DO SERVIDOR

### COMUNICADO DE CONCURSO PÚBLICO

(EDITAL 004/2019)

O Departamento de Promoção à Saúde do Servidor da Secretaria Municipal de Gestão e Desenvolvimento de Pessoas **comunica** os resultados dos Exames Médicos Pré-Admissionais, dos candidatos ao cargo público relacionados abaixo:

Cargo: ENFERMEIRO

Nome: ANDRESA APARECIDA DE A COSTA

Avaliação Médica: APTO

Cargo: ENFERMEIRO

Nome: NAYANNE MELO ROLIM

Avaliação Médica: APTO

Campinas, 07 de julho de 2021

**JOSE FRANCISCO SILVA FERREIRA**

RESPONDENDO PELO DEPARTAMENTO DE PROMOÇÃO À SAUDE DO SERVIDOR

### COMUNICADO - PROCESSO SELETIVO SIMPLIFICADO - AGENTE DE EDUCAÇÃO INFANTIL

Edital 010/2019

O Departamento de Promoção à Saúde do Servidor da Secretaria Municipal de Gestão e Desenvolvimento de Pessoas **comunica** o resultado do Exame Médico Pré-Admissional, do candidatos relacionado abaixo:

Nome: DANIELA CRISTINA BERALDO

Avaliação Médica: APTO

Nome: DEBORA DE BRITO ANTUNES

Avaliação Médica: APTO

Campinas, 07 de julho de 2021

**JOSE FRANCISCO SILVA FERREIRA**

RESPONDENDO PELO DEPARTAMENTO DE PROMOÇÃO À SAUDE DO SERVIDOR

### EXPEDIENTE DESPACHADO PELO EXMO. SR. PREFEITO

#### PORTARIA N.95724/2021

O Excelentíssimo Senhor Prefeito Municipal de Campinas, usando das atribuições de seu cargo e, de acordo com o SEI PMC.2021.00034563-34

##### Resolve

Revogar a partir de 07/07/2021, o item da portaria Nº 95222/2021, que designou o servidor MARCO AURÉLIO CARUSO, matrícula 56821-0, para exercer a Função Gratificada de Chefe de Setor, junto ao Setor Financeiro e Orçamentário, da Coordenadoria Setorial Administrativa e Financeira, do Departamento Administrativo, da Secretaria Municipal de Esportes e Lazer.

Nomear a partir de 07/07/2021, a servidora ADRIANA ARMANDO LOPES, matrícula 36.646-3, para exercer a Função Gratificada de Chefe de Setor, junto ao Setor Financeiro e Orçamentário, da Coordenadoria Setorial Administrativa e Financeira, do Departamento Administrativo, da Secretaria Municipal de Esportes e Lazer

## SECRETARIA DE HABITAÇÃO

SECRETARIA MUNICIPAL DE HABITAÇÃO

## REGULARIZAÇÃO FUNDIÁRIA URBANA DE INTERESSE SOCIAL - REURB-S



**Núcleo Residencial Getúlio Vargas - 2ª Fase**

O Município de Campinas, através da Secretaria Municipal de Habitação, no uso de suas atribuições e, tendo em vista o que dispõe a Lei Federal nº 13.465/17 e o Decreto Federal nº 9.310/18, NOTIFICA a todos que interessar que o Poder Público Municipal iniciou o processo de REGULARIZAÇÃO FUNDIÁRIA URBANA DE INTERESSE SOCIAL - REURB-S do NÚCLEO RESIDENCIAL GETÚLIO VARGAS - 2ª FASE, implantado sobre as seguintes áreas públicas: Praça 2 do Loteamento Parque São Quirino - Qt. Municipal nº 8376 - Lei nº 5.609 de 15/10/85 - Transc. Nº 53.354 - Lv: 3-AX - Fls. 112, Lote 3 do Loteamento Jardim Santana - Qt. Municipal nº 6858 - Transc. nº 29.813 - Lv: 3-AB- Fls. 68, Lote 2 do Loteamento Jardim Santana - Qt. Municipal nº 6858 - Transc. nº 29.813 - Lv: 3-AB- Fls. 68, Rua Projetada (Lot. Jardim Santana) - Transc. nº 29.813 - Lv: 3-AB- Fls. 68. O núcleo tem área incidente sobre Praça 2 do Loteamento Parque São Quirino - Qt. Municipal nº 8376 - Lei nº 5.609 de 15/10/85 - Transc. Nº 53.354 - Lv: 3-AX - Fls. 112, Lote 3 do Loteamento Jardim Santana - Qt. Municipal nº 6858 - Transc. nº 29.813 - Lv: 3-AB- Fls. 68, Lote 2 do Loteamento Jardim Santana - Qt. Municipal nº 6858 - Transc. nº 29.813 - Lv: 3-AB- Fls. 68, Rua Luiz Moretzshon Camargo (10) - Lei nº 2.282 de 25/03/60 - Transc. nº 29.813 - Lv: 3-AB- Fls. 68, Rua Antônio Leite Camargo (27) - Lei nº 2.282 de 25/03/60 - Transc. nº 29.813 - Lv: 3-AB- Fls. 68, Rua Antônio Leite Camargo (23) - Lei nº 2.282 de 25/03/60 - Transc. Nº 53.354 - Lv: 3-AX - Fls. 112, Rua Vergniaud Neger (17) - Dec. nº 3.549 de 29/12/69 - Transc. Nº 53.354 - Lv: 3-AX - Fls. 112, Rua Cyrênia Arruda Camargo (22) - Lei nº 2.282 de 25/03/60 - Transc. Nº 53.354 - Lv: 3-AX - Fls. 112 e Rua Cyrênia Arruda Camargo (9) - Lei nº 2.282 de 25/03/60 - Transc. nº 29.813 - Lv: 3-AB- Fls. 68.

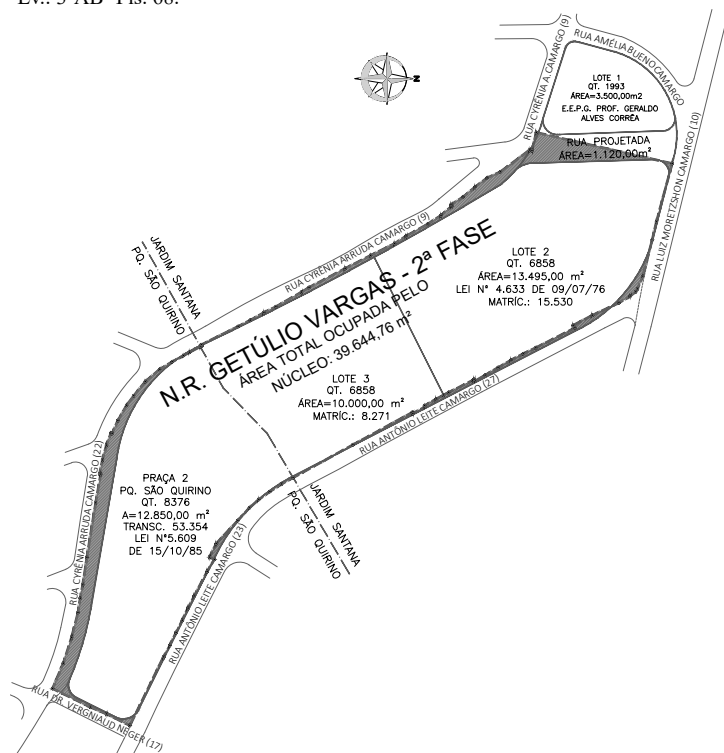

QUADRO DE ÁREAS ATINGIDAS E CONFRONTAÇÕES				
OS PROPRIETÁRIOS DAS ÁREAS ABAIXO INTEGRAM A REGULARIZAÇÃO FUNDIÁRIA DO NÚCLEO RESIDENCIAL GETÚLIO VARGAS - 2ª FASE				
IDENTIFICAÇÃO ÁREA	CONFRONTANTES	ATO DE REGISTRO	ÁREA TOTAL (m²)	ÁREA (m²) INTEGRANTE DO NÚCLEO
PRAÇA 2 LOT. P.Q. SÃO QUIRINO	MUNICÍPIO DE CAMPINAS	TRANSC. Nº 53.354 DO LIVRO 3-AX FLS.112	12.850,00	13.217,90*
LOTE 3 - QT. 6858 LOT. JARDIM SANTANA	CAIXA ECONÔMICA FEDERAL	R.1-MAT.: 8.271 1ª CRI	10.000,00	9.747,62*
LOTE 2 - QT. 6858 LOT. JARDIM SANTANA	CAIXA ECONÔMICA FEDERAL	R.1-MAT.: 15.530 1ª CRI	13.495,00	13.941,90*
RUA PROJETADA LOT. JARDIM SANTANA	MUNICÍPIO DE CAMPINAS	TRANSC. Nº 29.813 DO LIVRO 3-AB FLS.68	1.120,00	685,60*
R. LUIZ MORETZSHON CAMARGO (10) LOT. JARDIM SANTANA LEI Nº 2.282 DE 25/03/60	MUNICÍPIO DE CAMPINAS	TRANSC. Nº 29.813 DO LIVRO 3-AB FLS.68	---	---
R. ANTONIO L. CAMARGO (27) LOT. JARDIM SANTANA LEI Nº 2.282 DE 25/03/60	MUNICÍPIO DE CAMPINAS	TRANSC. Nº 29.813 DO LIVRO 3-AB FLS.68	---	107,51
R. ANTONIO L. CAMARGO (23) LOT. P.Q. SÃO QUIRINO LEI Nº 2.282 DE 25/03/60	MUNICÍPIO DE CAMPINAS	TRANSC. Nº 53.354 DO LIVRO 3-AX FLS.112	---	14,73
R. DR. VERGNIAUD NEGER (17) LOT. P.Q. SÃO QUIRINO DEC. Nº 3.549 DE 29/12/69	MUNICÍPIO DE CAMPINAS	TRANSC. Nº 53.354 DO LIVRO 3-AX FLS.112	---	81,56
R. CYRÊNIA A. CAMARGO (22) LOT. P.Q. SÃO QUIRINO LEI Nº 2.282 DE 25/03/60	MUNICÍPIO DE CAMPINAS	TRANSC. Nº 53.354 DO LIVRO 3-AX FLS.112	---	1.296,24
R. CYRÊNIA A. CAMARGO (9) LOT. JARDIM SANTANA LEI Nº 2.282 DE 25/03/60	MUNICÍPIO DE CAMPINAS	TRANSC. Nº 29.813 DO LIVRO 3-AB FLS.68	---	551,70

Não havendo ddiva quanto a identificação do imóvel, o título anterior a retificação poderá ser levado a registro desde que requerido pelo adquirente promovendo-se o registro em conformidade com a nova descrição. Declaramos na qualidade de confrontantes da área objeto desta descrição permitida e que estamos de acordo com as alterações de área consignadas no presente, planta e que nos responsabilizamos pela veracidade dos fatos aqui registrados.

\* A diferença da área registrada difere do cálculo analítico executado com as medidas do título em questão, sendo para este fim adotado a área calculada analiticamente.

Sendo assim, ficam os responsáveis pela implantação do núcleo urbano informal, os

proprietários, os titulares de domínio, os confinantes, bem como os terceiros eventualmente interessados NOTIFICADOS, nos termos do §1º do artigo 31 da Lei Federal nº 13.465/17 c/c §1º do artigo 24 do Decreto Federal nº 9.310/18, de que dispõem o prazo de 30 (trinta) dias, contados a partir desta publicação, para se MANIFESTAR a este promovente da REGULARIZAÇÃO FUNDIÁRIA URBANA DE INTERESSE SOCIAL - REURB-S, representado pela Secretaria Municipal de Habitação, localizada à Rua São Carlos, nº 677 - Parque Itália, neste Município, em horário de expediente, ou seja, nos dias úteis, das 9hs às 16hs. A ausência de manifestação, no prazo acima assinalado, implicará na concordância tácita com o referido processo de regularização fundiária, bem como na perda de eventual direito de que o notificado titularize sobre o imóvel objeto da REURB-S do NÚCLEO RESIDENCIAL GETÚLIO VARGAS - 2ª FASE.

Campinas, 07 de julho de 2021  
**ARLY DE LARA ROMEO**  
Secretário Municipal de Habitação

**SECRETARIA DE INFRAESTRUTURA**

SECRETARIA MUNICIPAL DE INFRAESTRUTURA

**GABINETE DO SECRETÁRIO**  
*CERTIDÃO ADMINISTRATIVA*

Protocolo: nº 2021/10/8404

Interessado: CCISA 74 Incorporadora Ltda.

Com base nas disposições do Decreto Municipal nº 18.050/13, defiro o pedido de certidão de inteiro teor do processo protocolizado sob nº 20210/12531 em nome de CCISA 74 Incorporadora Ltda. O prazo máximo para disponibilização da certidão é de 15 dias corridos e deverá ser retirada pelo requerente, no 4º andar do Paço Municipal - Coordenadoria Setorial de Expediente do Gabinete do Prefeito, no prazo de 30 dias após a solicitação.

Campinas, 07 de julho de 2021

**ENGº CARLOS JOSÉ BARREIRO**  
SECRETÁRIO MUNICIPAL DE INFRAESTRUTURA

**SECRETARIA DE JUSTIÇA**

SECRETARIA MUNICIPAL DE JUSTIÇA

**EXTRATO**

**Processo Administrativo:** PMC.2019.00026964-13 **Interessado:** Secretaria Municipal de Saúde **Modalidade:** Pregão Eletrônico nº 107/21 **Contratada:** NEWS COMÉRCIO DE PRÓTESES EIRELI - EPP. CNPJ nº 23.250.738/0001-02 **Termo de Contratonº** 102/21 **Objeto:** Prestação de serviços de confecção de calçados e palmilhas especiais, para pés Neuropáticos e/ou com deformidades **Valor:** R\$ 302.999,00 **Prazo:** 12 meses **Assinatura:** 06/07/2021.

**Processo Administrativo:** PMC.2021.00028657-29 **Interessado:** Secretaria Municipal de Saúde **Modalidade:** Contratação Direta nº 381/21 **Contratada:** IRMANDADE DE MISERICÓRDIA DE CAMPINAS CNPJ nº 46.045.290/0001-90 **Termo de Contratonº** 103/21 **Objeto:** Contratação de leitos de Unidade de Terapia Intensiva Adulto e de Enfermaria Clínica de Retaguarda, para o enfrentamento da epidemia de infecção humana pelo novo coronavírus (COVID-19) no âmbito do Sistema Único de Saúde (SUS) de Campinas/SP. **Valor:** R\$ 3.432.216,00 **Prazo:** 120 dias **Assinatura:** 06/07/2021.

**DEPARTAMENTO DE PROTEÇÃO AO CONSUMIDOR - PROCON**

**RELAÇÃO DAS EMPRESAS MAIS RECLAMADAS NO MÊS DE JUNHO DE 2021**

AS DEZ EMPRESAS MAIS RECLAMADAS

Em atendimento à Lei Municipal nº 14.984, de 24 de março de 2015, o PROCON de Campinas divulga a lista com as dez empresas mais reclamadas mensalmente.

**RANKING - GRUPO EMPRESAS**  
**JUNHO 2021 - TOTAL GERAL DA DEMANDA: 2.093**  
**(10 MAIS RECLAMADAS)\***

POSIÇÃO	GRUPO RECLAMADO	SEGMENTOS RECLAMADOS	TOTAL	%
01º	CLARO / NET CAMPINAS / EMBRATEL / NEXTEL	TELEFONIA MÓVEL PROVEDORES DE INTERNET PROVEDORES DE TV TELEFONIA FIXA / DDD DDI	137	6,54
02º	VIVO / TELEFONICA / GVT	PROVEDORES DE INTERNET TELEFONIA FIXA TELEFONIA MÓVEL PROVEDORES DE TV	104	4,96
03º	GRUPO BRADESCO - BANCO CAPITALIZAÇÃO E PREVIDÊNCIA HSBC BANCO	BANCOS FINANCEIRAS CARTÕES DE CRÉDITO SEGUROS	88	4,2
04º	TIM S/A	TELEFONIA DDD / DDI TELEFONIA MÓVEL PROVEDORES DE INTERNET	54	2,58
05º	GRUPO VIA VAREJO - CASAS BAHIA E PONTO FRIO PONTOFRIO.COM / EXTRA.COM / CASASBAHIA.COM	COMÉRCIO ELETRÔNICO MAGAZINES	53	2,53
06º	CPFL ENERGIA	ENERGIA ELETRICA	52	2,48
07º	ITAU - LUIZACRED - GARANTEC - REDECARD OUVI-DORIA	CARTÕES DE CREDITO BANCOS FINANCEIRAS SEGUROS	50	2,38
08º	MERCADO LIVRE - MERCADO PAGO	COMÉRCIO ELETRÔNICO	43	2,05
09º	CAIXA ECONOMICA FEDERAL	BANCOS CARTÕES DE CREDITO FINANCEIRAS SEGUROS	36	1,72
10º	BANCO C6	BANCOS FINANCEIRAS	31	1,48
	GRUPO SANTANDER	FINANCEIRAS BANCOS CARTÕES DE CRÉDITO SEGURADORA		

\*INFORMAÇÕES OBTIDAS PELO SISTEMA DO PROCON DE CAMPINAS EM 06/07/2021

Campinas, 07 de julho de 2021

**YARA PUPO**  
DIRETORA DO DEPARTAMENTO DE PROTEÇÃO AO CONSUMIDOR

**SECRETARIA DE PLANEJAMENTO E URBANISMO**

SECRETARIA MUNICIPAL DE PLANEJAMENTO E URBANISMO

**EDITAL DE NOTIFICAÇÃO DE INTIMAÇÃO**  
**COORDENADORIA DEPARTAMENTAL DE PREVENÇÃO CONTRA**  
**INCÊNDIO E PÂNICO**  
**DEPARTAMENTO DE CONTROLE URBANO**

Secretaria Municipal de Planejamento e Urbanismo, no uso de suas atribuições, torna pública a presente intimação de seus proprietários/possuidores/representantes legais de condomínios residenciais neste município e abaixo relacionado(s), e vem através do presente Edital, intimá-lo(s) da obrigação constituída no Decreto 8890/86, Artigo 4º, estabelecendo-se que devam apresentar documentação técnica comprobatória de prevenção contra incêndio e pânico no prazo de 30 (trinta) dias a contar desta publicação, para o(s) local(is) abaixo relacionado(s). O não cumprimento da presente intimação ensejará a imposição de multa conforme determinada na Lei Complementar 09/03, Artigos 164º e 182º e adoção de medidas previstas nos citados diplomas legais.

1) Edifício Dona Izolina - CNPJ 68.001.692/0001-26 - Intimação 25965 (4048329) - Processo SEI PMC 2019.00004714-14.

Campinas, 05 de julho de 2021

**ENG.º MARCOS MENDES**

COORDENADOR DE PREVENÇÃO CONTRA INCÊNDIO

**EDITAL DE AUTO DE INFRAÇÃO E MULTA**  
**COORDENADORIA DEPARTAMENTAL DE PREVENÇÃO CONTRA**  
**INCÊNDIO E PÂNICO**  
**DEPARTAMENTO DE CONTROLE URBANO**

A Secretaria Municipal de Planejamento e Urbanismo, no uso de suas atribuições e tendo constatado que os proprietários/possuidores/representantes legais de condomínios residenciais neste município, não atenderam a(s) intimação(ões) para apresentação de documentação técnica comprobatória, conforme Lei Complementar 09/03, Artigo 45º, para o(s) local(is) abaixo relacionado(s), no respectivo prazo legal, vem pelo presente Edital, notificá-lo(s) do(s) Auto(s) de Infração e Multa lavrado(s) conforme Artigo 173º. É facultado ao(s) proprietários/possuidores/representantes legais a interposição de defesa, por escrito, no prazo máximo de 10 (dez) dias a contar da presente data, sob pena de inscrição do valor não quitado em Dívida Ativa e posterior cobrança judicial.

1) Condomínio Edifício Fernanda - CNPJ 00.309.228/0001-68 - AIM 07869 - Protocolo 2008/11/4001.

Campinas, 02 de julho de 2021

**HÉLIO CÉSAR GOMES**

DIRETOR DE CONTROLE URBANO

**EDITAL DE NOTIFICAÇÃO DE INTIMAÇÃO**  
**COORDENADORIA DEPARTAMENTAL DE PREVENÇÃO CONTRA**  
**INCÊNDIO E PÂNICO**  
**DEPARTAMENTO DE CONTROLE URBANO**

Secretaria Municipal de Planejamento e Urbanismo, no uso de suas atribuições, torna pública a presente intimação de seus proprietários/possuidores/representantes legais de condomínios residenciais neste município e abaixo relacionado(s), e vem através do presente Edital, intimá-lo(s) da obrigação constituída na Lei Complementar 09/03, Artigo 45º, estabelecendo-se que devam apresentar documentação técnica comprobatória de prevenção contra incêndio e pânico no prazo de 30 (trinta) dias a contar desta publicação, para o(s) local(is) abaixo relacionado(s). O não cumprimento da presente intimação ensejará a imposição de multa conforme Artigo 173º e adoção de medidas previstas nos citados diplomas legais.

1) Condomínio Edifício Fernanda - CNPJ 00.309.228/0001-68 - Intimação 25084 - Protocolo 2008/11/4001.

Campinas, 02 de julho de 2021

**ENG.º MARCOS MENDES**

COORDENADOR DE PREVENÇÃO CONTRA INCÊNDIO

**GABINETE DO SECRETÁRIO**  
**COMISSÃO DE ANÁLISE EIV/RIV**

PARA CIÊNCIA:

DE ACORDO COM O ESTABELECIDO NO DECRETO 20.633/2019, ART. 33 ESTÁ DISPONÍVEL PARA CONSULTA E MANIFESTAÇÃO DA POPULAÇÃO EM GERAL E DAS SECRETARIAS MUNICIPAIS E AUTARQUIAS NO PRAZO MÁXIMO DE 15 DIAS O ESTUDO DE IMPACTO DE VIZINHANÇA (EIV/RIV) DO EMPREENDIMENTO DE LOTEAMENTO NÃO RESIDENCIAL SITUADO NA GLEBA 97, QUARTEIRÃO 230.020, DESMEMBRADA DA FAZENDA BOA VISTA, SOB O PROTOCOLO 2021/11/3752, QUE PODERÁ SER CONSULTADO ATRAVÉS DO PORTAL DO EIV/RIV NO SITE [HTTPS://EIV.CAMPINAS.SP.GOV.BR/CONSULTA](https://eiv.campinas.sp.gov.br/consulta). PROT. 2021/11/3752 JOSÉ STEFANES FERREIRA GRINGO

Campinas, 07 de julho de 2021

**MÁRCIO RODRIGO BARBUTTI**

COORDENADOR EIV-RIV GS/SEPLURB

**GABINETE DO SECRETÁRIO**  
**COMISSÃO DE ANÁLISE EIV/RIV****PARECER CONCLUSIVO DO EIV/RIV****REF: PARECER TÉCNICO EIV/RIV Nº 24/2021****PROTOCOLO: 2020/11/1932 - INTERESSADO: EVÊNIO ALVARENGA BASTOS**

Empreendimento do tipo: Construção Habitacional Multifamiliar Vertical - HMV, projetado sobre o lote 001-UNI da Quadra XXI do loteamento Jardim Nova Aparecida, Distrito de Nova Aparecida, Qt. 3772, Código cartográfico 3161.64.14.0137.00000, Matrícula 140241 do 2º Serviço de Registro de Imóveis, situado na Rua Alberto Bosco, nº 41, inserido na Zona ZM2 - Zona Mista Dois.

A área total construída será de 23.126,94m² e deverá abrigar 296 unidades habitacionais em 3 torres com 13 pavimentos cada, em terreno com área de 9.962,00m², proveniente de anexação de 22 lotes do loteamento Jardim Aparecida, o que permitiu a configuração de um lote único com dimensão total da Quadra XXI do referido loteamento. Após análise e manifestação da Comissão de Análise EIV/RIV que resultou na emissão do Parecer Técnico EIV/RIV nº 24/2021, esta Presidência acolhe integralmente. CONSIDERANDO QUE, CONFORME APONTADO NO EIV:

- O custo total estimado da obra é de R\$38.535.201,60 (10.171.356,60UFIC's);
- A previsão da execução da obra é de vinte e quatro meses, conforme cronograma apresentado;
- O EIV aponta a previsão de incremento populacional de 944 pessoas e população flutuante de 157 pessoas;
- Quanto aos impactos na anexação de lotes unifamiliares e verticalização, o EIV aponta que as torres impactarão na paisagem à medida que se destacarão num contexto predominantemente horizontal;
- Quanto à mitigação de impactos urbanísticos relacionados à permeabilidade visual,

o projeto encartado às fls. 212 indica que gradis de 2,00m de altura sobre muretas de 40 cm de altura comporão as divisas do empreendimento e sua integração do com o entorno, considerando a relação de 2/3 em toda a testada do lote e de 50% nos demais limites do empreendimento;

- Em relação à insolação, as simulações apresentadas no EIV apontam que haverá incidência solar em ao menos um período do dia ao longo de todo o ano;

- Quanto à drenagem urbana, o estudo informa que em atendimento à Lei Estadual 12.526/2007, serão executados dois reservatórios para captação das águas pluviais, cada um com 37,44m³ de capacidade;

- Quanto aos passeios públicos, o projeto encartado às fls. 211 indica que em toda a extensão da quadra os passeios terão largura mínima de 4,00m de largura, incluindo nas concordâncias com as esquinas;

- Quanto ao acesso de veículos ao empreendimento, o projeto encartado às fls. 211 não atende a priorização do pedestre, solicitada na análise emitida por essa comissão em 26/03/2021. Dessa forma, para a aprovação do empreendimento o interessado deverá adequar o projeto do acesso de veículos, indicando que o passeio público permanecerá integralmente em nível, com sinalização de priorização dos pedestres nos trechos onde ocorre o cruzamento de veículos para acesso ao empreendimento, pontos onde poderá haver o rebaixamento de guias mas não do passeio;

- Com relação ao impacto no sistema viário e de transportes, o interessado apresentou declaração de comprometimento de elaboração posterior do Relatório de Impacto de Trânsito - RIT, conforme previsto na OS 04/2020;

- A mitigação dos impactos do empreendimento nos equipamentos de educação, constam da manifestação da Secretaria de Educação no protocolo SEI PMC 2021.00018409-51;

- A mitigação dos impactos do empreendimento nos equipamentos de saúde, constam da manifestação da Secretaria de Saúde no protocolo SEI PMC2021.00018415-08;

- A mitigação dos impactos do empreendimento nos equipamentos de esporte e lazer, constam da manifestação da Secretaria de Esporte e Lazer no protocolo SEI PMC 2021.00018429-03;

- Com relação à mitigação dos impactos nos equipamentos de cultura, a Secretaria de Cultura se manifestou no protocolo SEI PMC 2021.000184432-09 informando que o equipamento de cultura Teatro Maria Monteiro encontra-se fora da área de influência do empreendimento;

- Com relação à mitigação dos impactos nas praças próximas ao empreendimento, a Secretaria de Serviços Públicos se manifestou no protocolo SEI PMC 2021.00053966-30 informando que o Sistema de Lazer 1 está sob responsabilidade da Secretaria de Esporte e Lazer;

- As mitigações do empreendimento foram discutidas e validadas pelo Grupo de Avaliação das Mitigações, conforme despacho nº 3927500 de 08/06/2021 do protocolo SEI PMC 2021.00031640-40.

A Comissão de Análise do EIV/RIV representada pelo seu Presidente, condicionada a viabilidade e aprovação deste EIV ao firmamento de Termo de Acordo e Compromisso junto ao empreendedor, com as seguintes obrigações:

I) Implementação de Programa de Gestão e Controle Ambiental da Construção durante a fase de implantação do empreendimento, com funcionamento da obra de acordo com a legislação municipal, especialmente as leis 11.642/2003 e 14.011/2011;

II) Atendimento à Lei Estadual 12.526/2007, com Implantação e operação de dois reservatórios de captação e retenção provisória de águas pluviais, cada um com 37,44m³ de capacidade;

III) Aprovação do projeto de drenagem, assinatura de Termo de Uso do Solo Público e emissão de Ordem de Serviço da SEINFRA de viabilidade para interligação do sistema de drenagem predial à drenagem urbana. Se, eventualmente, os projetos dos equipamentos urbanos (redes de galeria, de água e de esgoto do empreendimento) passarem sobre áreas de terceiros, caberá ao empreendedor realizar as tratativas com os proprietários atingidos, arcando com os custos diretos e indiretos da instituição da servidão ou da desapropriação;

IV) Mitigação urbanística garantindo a permeabilidade visual conforme projeto, com gradis de 2,00m de altura sobre muretas de 40cm de altura, compondo as divisas do empreendimento e sua integração do com o entorno, na relação de 2/3 em toda a testada do lote e de 50% nos demais limites do empreendimento com os passeios públicos e espaços de fruição pública;

V) Mitigação na mobilidade ativa, com implantação de passeio público de no mínimo 4,00m de largura em todo o entorno do empreendimento, podendo usar o Espaço de Fruição Pública - EFP para complementação da largura, conforme previsto na LC 208/2018 e manutenção do passeio público integralmente em nível, com sinalização de priorização dos pedestres nos trechos onde ocorre o cruzamento de veículos para acesso ao empreendimento, pontos onde poderá haver o rebaixamento de guias mas não do passeio;

VI) Mitigação urbanística nos trechos de passeio público lindeiros em toda extensão do empreendimento que não estiverem arborizados, que deverão ser arborizados segundo o Guia de Arborização Urbana de Campinas;

VII) Mitigação dos impactos nos equipamentos de Educação conforme apontado no despacho nº 3927500 do SEI PMC 2021.00031640-40, transcrito a seguir:

“LOCAL: CEI Joana Kallajian, RUA AMANTINO DE FREITAS, S/N, VILA PADRE ANCHIETA.

A) Construção de 2 salas tipo creche com banheiro e circuito de banho e cada uma com metragem de 45m².

B) construção de aproximadamente 20,00 m² de cozinha, despensa, sanitário de cozinheiras e refeitório para alunos.

C) adequação da antiga cozinha e refeitório para acomodar duas salas de aula com sanitários (aproximadamente 290,00 m² de reforma e 12,00 m² de ampliação do sanitário)

D) a cobertura de interligação e do bloco a ser construído deverá ser em telha termoaústica; deverá ser prevista a drenagem na área de intervenção.

E) todos os caixilhos deverão ter tela milimétrica antivandalismo. Portas e janelas externas deverão ser de ferro, e portas internas de madeira.

F) na cozinha e sanitários deverão ser instalados revestimentos até o teto. No refeitório deverá ser instalado revestimento a 1,20m.

G) os projetos executivos de engenharia e arquitetura deverão ser elaborados pela empresa interessada, sendo utilizado o croqui apresentado como parâmetro a ser construído. Os projetos de arquitetura deverão ter a aprovação da CAE antes da elaboração dos projetos de engenharia. Os projetos de engenharia deverão ser aprovados pela SEINFRA antes da entrega final. deverão ser entregues as respectivas ARTs dos projetos elaborados.

CUSTO DA MITIGAÇÃO R\$: 1.700.000,00” - correspondente a 448.714,56 UFICs

VIII) Mitigação dos impactos nos equipamentos de Saúde conforme apontado no despacho nº 3927500 do SEI PMC 2021.00031640-40, transcrito a seguir:

“Centro de Saúde Vila Padre Anchieta, com área total de 765m².

- Reforma Elétrica: R\$ 230.000,00 (incluso elétrica e SPDA) (3775914);

- Reforma Cobertura: R\$ 120.000,00 (3775914);  
 - Para implantação do PEC na UBS, faz-se necessário aquisição de computadores para os locais: 15 consultórios, sala de vacina, Odontologia, sala de procedimento, sala de vigilância, sala de especialidades médicas, sala de pós-consulta, recepção (dois computadores) e Farmácia (dois computadores). O Custo total dos Equipamentos: R\$ 133.308,16 (3758513), verificar tabela no referido despacho.  
 CUSTO DA MITIGAÇÃO R\$: 483.308,16” - correspondente a 127.569,06 UFICs  
 IX) Mitigação dos impactos nos equipamentos de Esporte e Lazer conforme apontado no despacho nº 3927500 do SEI PMC 2021.00031640-40, transcrito a seguir:  
 “Praça Mário dos Santos Sampaio e Praça Mário Bosco  
 a) Substituição do playground por novos equipamentos (Escorregador, Trepa Trepa, Gira gira, Gangorra e balanço) Valor estimado R\$ 12.000,00  
 b) Melhoria na quadra de areia (Manutenção em alamedado e drenagem) Valor estimado R\$ 18.000,00  
 CUSTO DA MITIGAÇÃO R\$: 30.000,00” - correspondente a 7.918,49 UFICs  
 X) Realização da contagem veicular e elaboração do RIT completo num prazo de até seis meses após o final da quarentena e cumprimento de todas as exigências que forem solicitadas no momento pelo poder público municipal para a emissão do CCO (Certificado de Conclusão de Obra).  
 XI) Considerando que o interessado apresentou na documentação complementar ao EIV a comprovação da anexação dos lotes, fica suprimido a exigência neste item;  
 XII) A estimativa do valor total das mitigações nos equipamentos públicos soma R\$ 2.213.308,16 (dois milhões, duzentos e treze mil, trezentos e oito reais e dezesseis-centavos), correspondente a 584.202,12 UFICs, o que representa 5,74% do custo total da obra;  
 Lembramos que o art. 29 do Decreto 20.633/2019 estabelece que “A somatória dos custos para execução das medidas mitigadoras resultantes do Parecer Conclusivo do EIV/RIV terá como referência o valor máximo de 5% (cinco por cento) sobre o valor total da obra ou o equivalente para a área ocupada pela atividade e não poderá gerar qualquer ônus à Municipalidade.” E ainda o parágrafo segundo deste artigo complementa “Se o valor total das medidas mitigadoras, compensatórias e potencializadoras ultrapassar os percentuais definidos no caput deste artigo, o empreendimento e/ou atividade serão considerados inviáveis, salvo se o empreendedor optar por arcar com a integralidade dos custos das intervenções necessárias à mitigação dos impactos e a Municipalidade entender que há interesse público na implantação do empreendimento.”  
 Considerando que poderá haver ajustes projetuais que impliquem alteração no número de unidades habitacionais e na área construída, entendemos que até 5% de variação não compromete a presente análise e este parecer.  
 Não foram analisados os demais parâmetros que competem ao processo de aprovação do empreendimento e futuras obras e ampliações não estarão isentas de novo EIV, de acordo com a legislação vigente.  
 O Parecer Conclusivo não isenta o empreendedor de seguir outras exigências e leis, bem como atender a possíveis exigências de outros órgãos municipais.  
 O Parecer Conclusivo terá a validade de 2 anos de acordo com o estabelecido no Art. 48 do Decreto 20.633/2019.

Campinas, 07 de julho de 2021

**RENATO NÍVEO GUIMARÃES MESQUITA**  
 PRESIDENTE DO EIV-RIV/ GS/SEPLURB

### GABINETE DO SECRETÁRIO

INDEFERIDO O RECURSO

PROT. 20/11/794 MELISSA VANSAN.

Campinas, 07 de julho de 2021

**RENATO NÍVEO GUIMARÃES MESQUITA**  
 SECRETÁRIO DE PLANEJAMENTO E URBANISMO

### SECRETARIA DE SAÚDE

SECRETARIA MUNICIPAL DE SAÚDE

### DEPARTAMENTO DE VIGILÂNCIA EM SAÚDE O SETOR DE VIGILÂNCIA SANITÁRIA DE SERVIÇOS RELACIONADOS À SAÚDE comunica:

**PROTOCOLO: PMC.2021.00015483-80**  
**INTERESSADO:** ALESSANDRO HENRIQUE REGINATTO DA CRUZ  
**CNPJ:** 09.261.191/0001-10  
**ASSUNTO:** RENOVAÇÃO DE LICENÇA SANITÁRIA PARA O CNAE 7500-1/00  
**DEFERIDO**

**PROTOCOLO: PMC.2021.00034753-98**  
**INTERESSADO:** MARIA ROSEANE XAVIER  
**CPF:** 585.166.386-34  
**ASSUNTO:** RENOVAÇÃO DE LICENÇA PARA CNAE 8650-0/04  
**DEFERIDO**

**PROTOCOLO: PMC.2021.00000043-19**  
**INTERESSADO:** CADMO ODONTOLOGIA LTDA  
**CNPJ:** 38.354.499/0001-08  
**ASSUNTO:** LICENÇA SANITÁRIA INICIAL PARA O CNAE 8630-5/04  
**DEFERIDO**

**PROTOCOLO: PMC.2020.00061791-88**  
**INTERESSADO:** TATIANA DE AGUIAR NORMANHA  
**CPF:** 273.806.868-52  
**ASSUNTO:** RENOVAÇÃO DE LICENÇA SANITÁRIA PARA O CNAE 8630-5/04  
**DEFERIDO**

**PROTOCOLO: PMC.2021.00033276-15**  
**INTERESSADO:** ANA RITA VIEIRA  
**CPF:** 120.405.478-94  
**ASSUNTO:** RENOVAÇÃO DE LICENÇA SANITÁRIA PARA O CNAE 8650-0/03  
**DEFERIDO**

**PROTOCOLO: PMC.2021.00033732-18**  
**INTERESSADO:** WALMIR CANDIDO DE OLIVEIRA  
**CPF:** 045.923.378-59  
**ASSUNTO:** RENOVAÇÃO DE LICENÇA, PARA O (CNAE 8630-5/03),  
**DEFERIDO**

**PROTOCOLO: PMC.2020.00057206-08**  
**INTERESSADO:** ESCOLA INFANTIL ELEFANTINHO AZUL LTDA  
**CNPJ:** 58.392.713/0001-28  
**ASSUNTO:** RENOVAÇÃO DE LICENÇA SANITÁRIA PARA A ATIVIDADE DE: CNAE 85.11-2/00  
**DEFERIDO**

**PROTOCOLO: PMC.2021.00031740-11**  
**INTERESSADO:** AROLDO MOMESSO CUOGHI  
**CPF:** 252.705.688-10  
**ASSUNTO:** LICENÇA SANITÁRIA INICIAL  
**INDEFERIDO**

**PROTOCOLO: PMC.2021.00032888-73**  
**INTERESSADO:** GERALDO SERGIO OLIVA DA FONSECA NETTO  
**CPF:** 107.967.338-56  
**ASSUNTO:** RENOVAÇÃO DE LICENÇA, PARA O (CNAE 8630-5/03)  
**DEFERIDO**

**PROTOCOLO: PMC.2021.00031937-32**  
**INTERESSADO:** CARLA REGINA FERREIRA GAZIO  
**CPF:** 123.710.318-52  
**ASSUNTO:** RENOVAÇÃO DE LICENÇA, PARA O (CNAE 8630-5/03)  
**DEFERIDO**

**PROTOCOLO: PMC.2020.00057691-01**  
**INTERESSADO:** PATRICIA TEIXEIRA ROCHAEL MATHIAS  
**CPF:** 215.655.798-52  
**ASSUNTO:** RENOVAÇÃO DE LICENÇA, PARA O CNAE 8630-5/04  
**DEFERIDO**

**PROTOCOLO: PMC.2021.00029781-75**  
**INTERESSADO:** CLÍNICA MÉDICA BONFIGLIOLI LTDA  
**CNPJ:** 10.201.502/0001-34  
**ASSUNTO:** RENOVAÇÃO DE LICENÇA SANITÁRIA PARA O CNAE 8630-5/02 E COM RESPONSABILIDADE TÉCNICA DE RUBENS BONFIGLIOLI, CPF 035.310.698-45 E CRM 43.639.  
**DEFERIDO**

**PROTOCOLO: PMC.2021.00030510-16**  
**INTERESSADO:** CENTRO DE HEMOTERAPIA CELULAR EM MEDICINA LTDA  
**CNPJ:** 52.349.628/0004-43  
**ASSUNTO:** RENOVAÇÃO DA LICENÇA SANITÁRIA PARA O CNAE: 8640-2-12  
**DEFERIDO**

**PROTOCOLO: PMC.2021.00031609-91**  
**INTERESSADO:** RAIMUNDO FERREIRA CAMPOS  
**CPF:** 039.304.592-72  
**ASSUNTO:** RENOVAÇÃO DE LICENÇA, PARA O (CNAE 8630-5/03)  
**DEFERIDO**

**PROTOCOLO: PMC.2021.00000313-91**  
**INTERESSADO:** LABORATORIO DE PATOLOGIA DR MENEZES LTDA  
**CNPJ:** 00.772.149/0001-99  
**ASSUNTO:** RENOVAÇÃO DE LICENÇA SANITÁRIA  
**DEFERIDO**

**PROTOCOLO: PMC.2021.00034614-19**  
**INTERESSADO:** MARIA RITA ALMEIDA CORREA  
**CPF:** 863.808.698-91  
**ASSUNTO:** RENOVAÇÃO DE LICENÇA, PARA O (CNAE 8630-5/03)  
**DEFERIDO**

**PROTOCOLO: PMC.2021.00027257-14**  
**INTERESSADO:** NOVA CAMPINAS OFTALMOLOGIA S/S LTDA  
**CNPJ:** 09.417.076/0001-91  
**ASSUNTO:** RENOVAÇÃO DE LICENÇA SANITÁRIA PARA O CNAE 86.30-5-02.  
**DEFERIDO**

**PROTOCOLO: PMC.2021.00026586-93**  
**INTERESSADO:** GALENO DESENVOLVIMENTO DE PESQUISA CLINICAS LTDA  
**CNPJ:** 05.531.007/0002-34  
**ASSUNTO:** RENOVAÇÃO DE LICENÇA SANITÁRIA PARA A O CNAE 86.30-5-02.  
**DEFERIDO**

**PROTOCOLO: PMC.2021.00024819-12**  
**INTERESSADO:** CLINICA DERMATOLÓGICA CAMPINAS LTDA  
**CNPJ:** 05.207.110/0001-42  
**ASSUNTO:** LICENÇA SANITÁRIA INICIAL PARA O CNAE 8630.5/01 E ASSUNÇÃO DO RESPONSÁVEL TÉCNICO THEODORO HABERMANN NETO, CRM 70.488.  
**DEFERIDO**

**PROTOCOLO: PMC.2021.00031061-98**  
**INTERESSADO:** VERA MARCIA DE SOUZA LIMA RUFENSEN  
**CPF:** 108.095.288-86  
**ASSUNTO:** RENOVAÇÃO DE LICENÇA, PARA O (CNAE 8630-5/03)  
**DEFERIDO**

07 de julho de 2021

**ANA LUCIA DA SILVA MONTINI**  
 CHEFE DE SETOR

### DEPARTAMENTO DE VIGILÂNCIA EM SAÚDE

*O SETOR DE VIGILÂNCIA SANITÁRIA DE ALIMENTOS comunica:*

**PROTOCOLO: PMC.2021.00015731-47**  
**INTERESSADO:** CIANDRES COMERCIO DE PRODUTOS ALIMENTÍCIOS LTDA  
**CNPJ/CPF:** 08.990.571/0001-22  
**ASSUNTO:** LAUDO TÉCNICO DE AVALIAÇÃO  
**DEFERIDO**

Campinas, 07 de julho de 2021

**MARIA GERALDA RODRIGUES DE ALMEIDA**  
 CHEFE DE SETOR

### DEPARTAMENTO DE VIGILÂNCIA EM SAÚDE O SETOR DE VIGILÂNCIA SANITÁRIA DE SERVIÇOS RELACIONADOS À SAÚDE comunica:

**PROTOCOLO: PMC.2021.00028377-84**  
**INTERESSADO:** RESIDENCIAL GERIÁTRICO DOCE VIVER EIRELI  
**CNPJ/CPF:** 17.622.743/0003-68  
**ASSUNTO:** RENOVAÇÃO DE LICENÇA SANITÁRIA  
**DEFERIDO**

**PROTOCOLO: PMC.2020.00061165-18**  
**INTERESSADO:** CEC - BARÃO CLINICA ESPECIALIZADA EM CARDIOLOGIA LTDA  
**CNPJ/CPF:** 26.324.321/0001-35  
**ASSUNTO:** RENOVAÇÃO DE LICENÇA SANITÁRIA  
**DEFERIDO**

**PROTOCOLO: PMC.2020.00056553-51**  
**INTERESSADO:** RENATA RACHEL MANCINI LOURENÇO  
**CNPJ/CPF:** 216.518.518-16  
**ASSUNTO:** RENOVAÇÃO DE LICENÇA SANITÁRIA DE ESTABELECIMENTO COM EQUIPAMENTO DE RX  
**DEFERIDO**

**PROTOCOLO: PMC.2021.00014419-17**  
**INTERESSADO:** CLÍNICA FURLANETTO LTDA - ME  
**CNPJ/CPF:** 33.579.584/0001-50  
**ASSUNTO:** RENOVAÇÃO DE LICENÇA SANITÁRIA  
**DEFERIDO**

**PROTOCOLO: PMC.2020.00055766-47**  
**INTERESSADO:** ELISABETH SAYURI SEO  
**CNPJ/CPF:** 050.381.318-40  
**ASSUNTO:** RENOVAÇÃO DE LICENÇA SANITÁRIA  
**DEFERIDO**

**PROTOCOLO: PMC.2021.00028159-77**  
**INTERESSADO:** M. LOPES DE FARIA OFTALMOLOGISTAS ASSOCIADOS LTDA  
**CNPJ/CPF:** 20.968.652/0001-21  
**ASSUNTO:** LICENÇA SANITÁRIA INICIAL E ASSUNÇÃO DE RESPONSABILIDADE TÉCNICA DE JACQUELINE MENDONÇA LOPES DE FARIA, CPF: 150.032.518-07, CRM-SP: 68.526.  
**DEFERIDO**

**PROTOCOLO: PMC.2021.00002772-18**  
**INTERESSADO:** CISO MED - CENTRO INTEGRADO DE SEGURANÇA OCUPACIONAL E MEDICINA LTDA  
**CNPJ/CPF:** 01.568.684/0001-95  
**ASSUNTO:** RENOVAÇÃO DE LICENÇA SANITÁRIA  
**DEFERIDO**

**PROTOCOLO: PMC.2020.00046806-88**  
**INTERESSADO:** RENATA MONTANHEIRO MIKINEV  
**CNPJ/CPF:** 132.131.918-50  
**ASSUNTO:** RENOVAÇÃO DE LICENÇA SANITÁRIA DE ESTABELECIMENTO COM EQUIPAMENTO DE RX  
**INDEFERIDO**

**PROTOCOLO: PMC.2021.00031727-35**  
**INTERESSADO:** ESPAÇO ODONTOLOGIA LTDA  
**CNPJ/CPF:** 14.399.449/0001-89  
**ASSUNTO:** LICENÇA SANITÁRIA INICIAL E ASSUNÇÃO DE RESPONSABILIDADE TÉCNICA DE GIULIANO DE PAULA MARINCOLO, CPF 255.716.028-80, CROSP 63894  
**DEFERIDO**

**PROTOCOLO: PMC.2021.00022693-61**  
**INTERESSADO:** LA TRENCH HARMONIZAÇÃO FACIAL LTDA  
**CNPJ/CPF:** 39.310.643/0001-77  
**ASSUNTO:** BAIXA DE RESPONSABILIDADE TÉCNICA DE FERNANDA LACERDA EVARISTO GRAGNANI, CPF 357.067.718-47 E CRF 32635.  
**DEFERIDO**

**PROTOCOLO: PMC.2020.00041362-01**  
**INTERESSADO:** LABORATÓRIO DE ANALISES CLINICAS DR. ROBERTO FRANCO DO AMARAL LTDA  
**CNPJ/CPF:** 46.043.998/0006-17  
**ASSUNTO:** RENOVAÇÃO DE LICENÇA SANITÁRIA  
**DEFERIDO**

**PROTOCOLO: PMC.2020.00060413-13**  
**INTERESSADO:** JOÃO MAURO DOS SANTOS MENEZES  
**CNPJ/CPF:** 025.108.008-09  
**ASSUNTO:** RENOVAÇÃO DE LICENÇA SANITÁRIA  
**DEFERIDO**

**PROTOCOLO: PMC.2021.00029549-18**  
**INTERESSADO:** LUZINETE FRANCISCA DOS SANTOS  
**CNPJ/CPF:** 09.398.928/0001-40  
**ASSUNTO:** LAUDO TÉCNICO DE AVALIAÇÃO - LTA  
**INDEFERIDO**

**PROTOCOLO: PMC.2021.00029824-40**  
**INTERESSADO:** CONSULTARE SERVIÇOS MÉDICOS LTDA  
**CNPJ/CPF:** 24.639.016/0001-07  
**ASSUNTO:** DEFESA/RECURSO  
**“INDEFERIDO POR NÃO TEREM SIDO APRESENTADOS ELEMENTOS QUE COMPROMETAM A LEGALIDADE DO ATO ADMINISTRATIVO.”**

**PROTOCOLO: PMC.2021.00033903-09**  
**INTERESSADO:** ETHEL MARIA FERREIRA PENNA  
**CNPJ/CPF:** 060.235.208-80  
**ASSUNTO:** RENOVAÇÃO DE LICENÇA SANITÁRIA  
**DEFERIDO**

**PROTOCOLO: PMC.2021.00033899-80**  
**INTERESSADO:** DANIELA GANDOLPHI DE CARVALHO NUCCI  
**CNPJ/CPF:** 137.619.298-54  
**ASSUNTO:** RENOVAÇÃO DE LICENÇA SANITÁRIA  
**DEFERIDO**

**PROTOCOLO: PMC.2020.00061304-13**  
**INTERESSADO:** CLAUDIA REGINA KOTI TINEN  
**CNPJ/CPF:** 145.697.088-70  
**ASSUNTO:** RENOVAÇÃO DE LICENÇA SANITÁRIA DE ESTABELECIMENTO COM EQUIPAMENTO DE RX  
**DEFERIDO**

**PROTOCOLO: PMC.2020.00062915-14**  
**INTERESSADO:** MARIZA NAVARRETE PELISSONI MANFRIM  
**CNPJ/CPF:** 029.279.888-11  
**ASSUNTO:** RENOVAÇÃO DE LICENÇA SANITÁRIA DE ESTABELECIMENTO COM EQUIPAMENTO DE RX  
**DEFERIDO**

**PROTOCOLO: PMC.2021.00034367-32**  
**INTERESSADO:** RENATA GASPAROTTO BANDEIRA DE ALMEIDA PRADO  
**CNPJ/CPF:** 271.605.968-38  
**ASSUNTO:** LICENÇA SANITÁRIA INICIAL E ASSUNÇÃO DE RESPONSABILIDADE TÉCNICA DE RENATA GASPAROTTO BANDEIRA DE ALMEIDA PRADO, CRM SP 99226  
**DEFERIDO**

**PROTOCOLO: PMC.2021.00031707-91**  
**INTERESSADO:** LABORATÓRIO DE ANALISES CLINICAS DR. ROBERTO FRANCO DO AMARAL LTDA  
**CNPJ/CPF:** 46.043.998/0007-06  
**ASSUNTO:** RENOVAÇÃO DE LICENÇA SANITÁRIA  
**DEFERIDO**

**PROTOCOLO: PMC.2021.00031114-34**  
**INTERESSADO:** ANA PAULA MARTONI PATIRI  
**CNPJ/CPF:** 102.457.728-71  
**ASSUNTO:** LICENÇA SANITÁRIA INICIAL E ASSUNÇÃO DE RESPONSABILIDADE TÉCNICA DE ANA PAULA MARTONI PATIRI, CPF 102.457.728-71 E CROSP 39467  
**DEFERIDO**

**PROTOCOLO: PMC.2021.00030963-71**  
**INTERESSADO:** NAHIA PURCHIO BALLURA  
**CNPJ/CPF:** 225.828.128-89  
**ASSUNTO:** RENOVAÇÃO DE LICENÇA SANITÁRIA  
**DEFERIDO**

**PROTOCOLO: PMC.2020.00042916-06**  
**INTERESSADO:** ROLAND BRAGGION JUNIOR  
**CNPJ/CPF:** 592.625.088-91  
**ASSUNTO:** RENOVAÇÃO DE LICENÇA SANITÁRIA  
**DEFERIDO**

**PROTOCOLO: PMC.2021.00029556-39**  
**INTERESSADO:** PRINT DREAMS 3D ARTIGOS ORTOPÉDICOS LTDA  
**CNPJ/CPF:** 13.378.510/0001-49

**ASSUNTO:** LAUDO TÉCNICO DE AVALIAÇÃO - LTA  
**INDEFERIDO**

**PROTOCOLO: PMC.2021.00029272-61**  
**INTERESSADO:** GOH CLINIC MEDICINA INTEGRATIVA LTDA  
**CNPJ/CPF:** 23.322.345/0001-67  
**ASSUNTO:** LAUDO TÉCNICO DE AVALIAÇÃO - LTA  
**DEFERIDO COM CONDICIONANTES**

**PROTOCOLO: PMC.2021.00032524-11**  
**INTERESSADO:** VILLA REAL - PRESTAÇÃO DE SERVIÇOS MÉDICOS LTDA  
**CNPJ/CPF:** 11.181.425/0001-60  
**ASSUNTO:** LAUDO TÉCNICO DE AVALIAÇÃO - LTA  
**DEFERIDO COM CONDICIONANTES**

**PROTOCOLO: PMC.2021.00033162-49**  
**INTERESSADO:** PRIMAVERA BERÇÁRIO E ESCOLA DE EDUCAÇÃO INFANTIL LTDA  
**CNPJ/CPF:** 11.032.138/0001-99  
**ASSUNTO:** LAUDO TÉCNICO DE AVALIAÇÃO - LTA  
**INDEFERIDO**

**PROTOCOLO: PMC.2021.00031715-00**  
**INTERESSADO:** GRAMED ASSISTÊNCIA MEDICA LTDA  
**CNPJ/CPF:** 09.685.662/0001-17  
**ASSUNTO:** LAUDO TÉCNICO DE AVALIAÇÃO - LTA  
**DEFERIDO COM CONDICIONANTES**

**PROTOCOLO: PMC.2021.00031354-57**  
**INTERESSADO:** ESCOLA 14 BIS LTDA  
**CNPJ/CPF:** 02.760.018/0001-17  
**ASSUNTO:** LAUDO TÉCNICO DE AVALIAÇÃO - LTA  
**DEFERIDO COM CONDICIONANTES**

**PROTOCOLO: PMC.2021.00027920-71**  
**INTERESSADO:** PLENITUDE RESIDENCIAL E CRECHE PARA IDOSOS LTDA  
**CNPJ/CPF:** 31.354.734/0001-00  
**ASSUNTO:** LAUDO TÉCNICO DE AVALIAÇÃO - LTA  
**INDEFERIDO**

**PROTOCOLO: PMC.2021.00002446-20**  
**INTERESSADO:** ESHO EMPRESA DE SERVIÇOS HOSPITALARES S/A  
**CNPJ/CPF:** 29.435.005/0084-56  
**ASSUNTO:** RENOVAÇÃO DE LICENÇA SANITÁRIA  
**INDEFERIDO**

**PROTOCOLO: PMC.2021.00031947-12**  
**INTERESSADO:** GERORT SERVIÇOS MÉDICOS S/S LTDA  
**CNPJ/CPF:** 13.190.093/0001-06  
**ASSUNTO:** LICENÇA SANITÁRIA INICIAL E ASSUNÇÃO DE RESPONSABILIDADE TÉCNICA DE CLÓVIS ACURCIO MACHADO - CPF: 018.690.678-19 - CRM-SP: 41.80.  
**DEFERIDO**

**PROTOCOLO: PMC.2021.00031774-51**  
**INTERESSADO:** GERORT SERVIÇOS MÉDICOS S/S LTDA  
**CNPJ/CPF:** 13.190.093/0001-06  
**ASSUNTO:** LICENÇA SANITÁRIA INICIAL E ASSUNÇÃO DE RESPONSABILIDADE TÉCNICA DE CLÓVIS ACURCIO MACHADO - CPF: 018.690.678-19 - CRM-SP: 41.80.  
**DEFERIDO**

**PROTOCOLO: PMC.2021.00031050-35**  
**INTERESSADO:** ELIZABETH REZENDE DE LIMA APARÍCIO  
**CNPJ/CPF:** 018.818.358-20  
**ASSUNTO:** RENOVAÇÃO DE LICENÇA SANITÁRIA  
**DEFERIDO**

**PROTOCOLO: PMC.2021.00030219-58**  
**INTERESSADO:** BRUNA CRISTINA RODRIGUES  
**CNPJ/CPF:** 384.684.758-58  
**ASSUNTO:** LICENÇA SANITÁRIA INICIAL E ASSUNÇÃO DE RESPONSABILIDADE TÉCNICA DE BRUNA CRISTINA RODRIGUES, CPF: 384.684.758-58, CRMV/SP: 37.641.  
**DEFERIDO**

Campinas, 07 de julho de 2021

**ANA LUCIA DA SILVA MONTINI**  
CHEFE DE SETOR

## **DEPARTAMENTO DE VIGILÂNCIA EM SAÚDE** *O SETOR DE VIGILÂNCIA SANITÁRIA DE PRODUTOS DE INTERESSE À SAÚDE comunica:*

**PROTOCOLO: PMC.2021.00008722-72**  
**INTERESSADO:** BIOCAM EQUIPAMENTO MEDICO HOSPITALAR EIRELI  
**CNPJ/ CPF:** 03.938.196/0001-58  
**ASSUNTO:** RENOVAÇÃO DE LICENÇA SANITÁRIA  
**“INDEFERIDO POR NÃO CUMPRIR OS REQUISITOS DA RESOLUÇÃO RDC 16/13.”**

**PROTOCOLO: PMC.2021.00034853-51**  
**INTERESSADO:** BIOCAM EQUIPAMENTO MEDICO HOSPITALAR EIRELI  
**CNPJ/ CPF:** 03.938.196/0001-58  
**ASSUNTO:** DEFESA/RECURSO  
**“INDEFIRO A PRESENTE DEFESA/ RECURSO E MANTENHO O AUTO DE INFRAÇÃO Nº 3960615, O AUTO DE IMPOSIÇÃO DE PENALIDADE Nº 3961277 - INTERDIÇÃO DE ESTABELECIMENTO TOTAL, TEMPORÁRIA. “**

Campinas, 07 de julho de 2021

**ANA HELOISA DE LIMA VIEIRA**  
CHEFE DE SETOR

## **DEPARTAMENTO DE VIGILÂNCIA EM SAÚDE** *A COORDENADORIA SETORIAL DE VIGILÂNCIA SANITÁRIA comunica:*

**PROTOCOLO: PMC.2021.00030261-60**  
**INTERESSADO:** FUTURE CARGO TRANSPORTE LTDA  
**CNPJ/ CPF:** 13.719.780/0001-76  
**ASSUNTO:** ASSUNÇÃO DE RESPONSABILIDADE TÉCNICA DEMARÍLIA EMBOAVA DA SILVEIRA FRANCO, CRF Nº 98.137, CPF Nº 417.631.338-26.  
**DEFERIDO**

**PROTOCOLO: PMC.2021.00022483-63**  
**INTERESSADO:** ORIONPLEX COMERCIO E IMPORTAÇÃO LTDA  
**CNPJ/ CPF:** 09.653.790/0001-89  
**ASSUNTO:** BAIXA DE RESPONSABILIDADE TÉCNICA DEARIANE CRISTINA DE ALMEIDA DIAS - CPF 400.713.448-02, CRF 80 603  
**DEFERIDO**

**PROTOCOLO: PMC.2021.00019187-30**  
**INTERESSADO:** CARREFOUR COMERCIO E INDÚSTRIA LTDA  
**CNPJ/ CPF:** 45.543.915/0398-00  
**ASSUNTO:** ASSUNÇÃO DE RESPONSABILIDADE TÉCNICA DE ROBERTO DE OLIVEIRA E SOUZA - CRF 43202, CPF 102.213.008-05  
**DEFERIDO**

**PROTOCOLO: PMC.2021.00015360-21**  
**INTERESSADO:** ORIONPLEX COMERCIO E IMPORTAÇÃO LTDA  
**CNPJ/ CPF:** 09.653.790/0001-89  
**ASSUNTO:** RENOVAÇÃO DE LICENÇA SANITÁRIA  
**DEFERIDO**







ESK0D08	A002080840	76331	28/06/2021	ESR0550	P176575737	60503	21/06/2021	FJH4144	A004255532	76331	26/06/2021	FJJ3739	A005849665	55412	28/06/2021
ESU4283	A007067265	55500	26/06/2021	ETB7842	A008056224	55412	26/06/2021	FJN2237	A037803113	76331	28/06/2021	FJN6316	A016241280	55500	25/06/2021
ETD1327	A005488433	55412	26/06/2021	ETD2253	P176576407	60503	22/06/2021	FJP6641	A000449685	51851	28/06/2021	FJR2426	A037803121	76331	28/06/2021
ETE1386	A030015527	54521	25/06/2021	ETF1533	A020048589	55500	26/06/2021	FJR4689	P176570567	60503	21/06/2021	FJS9D96	A001435220	55417	25/06/2021
ETH0819	A030237880	51851	25/06/2021	ETH2171	P176604887	74550	23/06/2021	FJV5741	P176607207	74550	23/06/2021	FKA8538	A016241116	55500	25/06/2021
ETQ6172	A037802940	55412	26/06/2021	ETR8A87	A002463227	75870	26/06/2021	FKF2G17	P176578047	74550	23/06/2021	FKF8G79	A022808521	65300	26/06/2021
ETS1604	A005652101	76331	28/06/2021	ETS3063	A035202651	56221	25/06/2021	FKF8G79	A022006522	65300	27/06/2021	FKG9539	A020048678	55500	27/06/2021
ETS3717	A001672558	55500	28/06/2021	ETV6923	A006471810	76331	28/06/2021	FKI5992	A008056232	55500	26/06/2021	FKI6907	A037803164	55412	28/06/2021
ETV0082	A0037002544	55500	25/06/2021	ETV2324	A002282834	76331	25/06/2021	FKK9180	A001672396	55412	25/06/2021	FKN4744	A007067494	76331	28/06/2021
ETV2763	A015041997	76331	28/06/2021	ETV6465	A006245755	75870	25/06/2021	FKN9J77	A019029274	55500	25/06/2021	FKO2086	A007872478	76331	28/06/2021
ETV8190	A004255419	51851	26/06/2021	ETV8339	A005652110	51851	28/06/2021	FKW5967	A006471844	55412	28/06/2021	FKX0921	P176608407	60503	23/06/2021
ETV8837	A0007872451	51851	28/06/2021	EUFO444	A007067516	60501	28/06/2021	FKX1371	A011032985	60412	27/06/2021	FKX3485	A007067281	56650	26/06/2021
EUG5H87	A004255346	60501	25/06/2021	EU15019	A004864539	76332	28/06/2021	FKX3683	A037002609	57030	25/06/2021	FLY1810	A006853941	72340	26/06/2021
EUVQ019	P176568257	60503	21/06/2021	EUX4848	A007670581	76331	25/06/2021	FKZ3646	A009462552	76331	28/06/2021	FLZ2C48	P176609277	55500	23/06/2021
EVA2460	A003862095	51851	25/06/2021	EVB8006	P176606317	74550	23/06/2021	FLB0551	P176588507	56732	23/06/2021	FLD4475	A031609803	55680	25/06/2021
EV8626	A019623443	60501	25/06/2021	EVG5686	A016241264	55500	25/06/2021	FLD7081	A005488441	55412	26/06/2021	FLD7801	P176608737	74550	23/06/2021
EVH1814	P176585207	60503	23/06/2021	EVH5622	A015041970	76331	26/06/2021	FLD8030	A015042020	76331	28/06/2021	FLF1727	A036405734	56221	26/06/2021
EVI5003	A013232779	60412	25/06/2021	EVK0890	A003862230	51851	27/06/2021	FLG2D50	A037002617	51851	25/06/2021	FLF4286	A016038299	55500	28/06/2021
EVL5D33	A015657777	55920	26/06/2021	EVR1920	P176567047	60503	21/06/2021	FLG4710	A007271598	75870	25/06/2021	FLF2D68	A015657823	55680	27/06/2021
EVR4164	A016241221	55500	25/06/2021	EVR4577	A011033019	76331	28/06/2021	FLP6668	A014036450	76331	25/06/2021	FLS0165	A015657793	55500	27/06/2021
EVR5152	A018013623	57380	26/06/2021	EVR5622	A001884679	76331	28/06/2021	FLS6975	P176593887	74550	23/06/2021	FLT0771	A009462382	60501	25/06/2021
EVS4871	P176571227	60503	21/06/2021	EVT5399	A005849584	51852	26/06/2021	FLT4619	A002283091	51851	28/06/2021	FLU9908	A001435270	76331	23/06/2021
EVT2E56	A002080670	76332	26/06/2021	EWA4057	A037803067	55414	26/06/2021	FLU9608	A001435289	51851	25/06/2021	FLX1356	P176606107	74550	23/06/2021
EWB6657	A037002595	76842	25/06/2021	EWB7086	A024211700	54521	27/06/2021	FLY1498	P176589157	74550	23/06/2021	FMB8F85	P176580867	74550	23/06/2021
EWB7086	A024211786	58191	27/06/2021	EWB7086	A034602664	76331	25/06/2021	FMD0899	A002662505	55412	26/06/2021	FMD1063	P176575297	60503	23/06/2021
EWK6167	A020428012	59910	25/06/2021	EWB7086	A004864539	76332	28/06/2021	FMD2335	P176601477	74550	23/06/2021	FMH7231	A009462455	55412	26/06/2021
EWM3214	A002080875	76331	28/06/2021	EWB7086	A002662491	55412	26/06/2021	FMY9129	P176605007	74550	23/06/2021	FMY9609	A004255273	76251	26/06/2021
EWS0947	P176603347	74550	23/06/2021	EWB7086	A034602648	60501	25/06/2021	FMY2070	P176569907	60503	21/06/2021	FMZ6619	A015657742	55500	26/06/2021
EVH7B79	P176587507	60503	23/06/2021	EWS8G95	P176607307	74550	23/06/2021	FMG6463	A002463138	55412	26/06/2021	FNH0661	A005652080	55412	26/06/2021
EWSR813	A000879116	55414	28/06/2021	EWT3924	P176571117	60503	21/06/2021	FNJ9D58	A007670522	76331	25/06/2021	FNJ0455	A006853879	55500	25/06/2021
EXJ7326	A035003217	60412	25/06/2021	EXV8669	A005652136	60501	28/06/2021	FNJ0585	A006471747	55500	26/06/2021	FNJ0860	A038802104	54525	22/06/2021
EXY4488	A035403304	75870	28/06/2021	EYA4977	A009462439	55412	26/06/2021	FNJ0916	A018425290	60412	26/06/2021	FNJ3E78	A017426713	60501	25/06/2021
EYA9665	P176577507	74550	23/06/2021	EYA9665	P176577637	74550	23/06/2021	FNJ5539	P176572877	60503	21/06/2021	FNK03090	P176581677	60503	23/06/2021
EYD1074	A002080654	55414	26/06/2021	EYD2G91	A030237848	51851	25/06/2021	FNK5C50	A037802974	55412	26/06/2021	FNL6800	A021405474	54521	27/06/2021
EYD3694	P176600377	74550	23/06/2021	EYE1845	A002282850	51851	25/06/2021	FNZ9728	A016241060	76331	25/06/2021	FOB7890	P176598837	74550	23/06/2021
EYE3237	A018238600	60501	28/06/2021	EYF1627	A008862476	55412	26/06/2021	FOH8995	P176595867	74550	23/06/2021	FOG2027	A030237856	51851	25/06/2021
EYL1685	A030237791	73662	25/06/2021	EYJ3723	A037002587	57030	25/06/2021	FOI8477	A034602737	60501	28/06/2021	FOK3132	P176569137	60503	21/06/2021
EYL4979	P176596207	74550	23/06/2021	EYM4927	A000879086	55412	28/06/2021	FON4360	A004255486	54521	26/06/2021	FON6944	A004864440	51851	28/06/2021
EYTG207	A009462609	55412	28/06/2021	EYU4314	P176590697	74550	23/06/2021	FON4089	P176582007	60503	23/06/2021	FOR4394	A004462782	57380	28/06/2021
EZA0831	A016241426	55500	28/06/2021	EZC4894	P176577057	74550	22/06/2021	FOR4727	A001672566	55412	28/06/2021	FOX3G72	A008056194	76252	26/06/2021
EZE4F12	A014036523	76331	25/06/2021	EZG3702	A032010005	54521	28/06/2021	FOV8025	A007067214	75870	25/06/2021	FOY8631	A002283095	76332	28/06/2021
EZL6827	A008231310	51851	28/06/2021	EZO5046	A030238011	76331	27/06/2021	FOX7954	P176589267	74550	23/06/2021	FPCE914	A002662530	60501	26/06/2021
EZS6D36	A006471836	76331	28/06/2021	EZU8811	P176606867	74550	23/06/2021	FPE1171	A016241299	54521	25/06/2021	FPF1171	A019029123	55500	25/06/2021
EZU8811	P176606977	74550	23/06/2021	EZX6800	A007271610	76331	26/06/2021	FPK0263	A007067070	51851	28/06/2021	FPL0840	A007271547	75870	25/06/2021
FAB7612	A018238627	60501	28/06/2021	FAC9042	A016241370	55500	27/06/2021	FPK3G43	A014437579	76331	28/06/2021	FPK3428	A034602745	76331	28/06/2021
FAF2384	A0007872311	60412	25/06/2021	FADJ3379	P176605437	60503	23/06/2021	FPF4749	A000879027	60501	25/06/2021	FPW5251	A016826300	60412	25/06/2021
FAK9096	A004864555	76332	28/06/2021	FAN7780	A031609757	56222	25/06/2021	FPY0661	A002080883	76331	28/06/2021	PPS5W79	A011032942	56731	25/06/2021
FAN7954	A000449537	76331	25/06/2021	FAO5105	A018839647	75870	28/06/2021	FPX7760	A000879035	51851	25/06/2021	FPZ5749	A007271474	75870	25/06/2021
FAR9451	A021405440	54521	27/06/2021	FAV1295	A034602699	60501	25/06/2021	FAQ6930	A00598397	74550	23/06/2021	FOK4E97	P176606427	74550	23/06/2021
FAZ3634	A006059927	76331	26/06/2021	FBIC1474	A000879051	55500	27/06/2021	FAQ2A58	A004864385	59670	25/06/2021	FQE0289	A000879043	65300	25/06/2021
FBK3648	A005488530	55414	26/06/2021	FBR2F64	A009462390	55411	26/06/2021	FQG2097	A019029207	72340	25/06/2021	FQJ2340	A016241230	54520	25/06/2021
FBR6D82	P176587407	74550	23/06/2021	FBR8554	A000449626	55090	25/06/2021	FOK3736	A005849606	76331	26/06/2021	FQK3736	A007067532	76331	28/06/2021
FBS1994	A006471801	60501	26/06/2021	FBT2254	A002463162	55412	26/06/2021	FQX1335	A003862222	60501	25/06/2021	FQT1338	A015041989	60501	28/06/2021
FBT2975	P176581897	60503	23/06/2021	FBT6B70	A005652063	55412	28/06/2021	FQX5012	P176569247	60503	21/06/2021	FQE2649	P176595107	74550	23/06/2021
FBT8008	A009462617	55412	28/06/2021	FBU9931	A023409370	54600	26/06/2021	FRX1046	A031609838	73662	25/06/2021	FRE4759	A001435386	76841	24/06/2021
FBV2E86	P176581567	60503													



CER1037	P176799917	74550	23/06/2021	CES2755	A007670719	55412	28/06/2021	DXC2625	P176626997	74550	23/06/2021	DXC3625	A009462781	51851	29/06/2021
CEV1187	P176809707	74550	23/06/2021	CEW4398	A0364005920	51851	28/06/2021	DXC4564	A003862338	51851	28/06/2021	DXC5355	P176618197	74550	23/06/2021
CFD4152	P176642507	74630	23/06/2021	FO02000	P176710267	74550	23/06/2021	DXC9641	P176618527	74550	23/06/2021	DXE3778	P176644487	60503	23/06/2021
CFX0204	P176614237	74630	23/06/2021	CFX0204	P176614347	74550	23/06/2021	XO1787	A001672710	55500	28/06/2021	DXO2267	A002283229	60843	29/06/2021
CFZ0021	A005849800	56221	29/06/2021	CFZ4168	P176802117	60503	23/06/2021	DXP2143	P176648667	74550	23/06/2021	DXU0043	A002463324	54521	28/06/2021
CGF4100	A006648957	75870	29/06/2021	CGU6156	A004667768	55412	29/06/2021	DXU5859	A006854034	55412	28/06/2021	DXU6260	P176797497	60503	23/06/2021
CHD3497	A019434446	75870	29/06/2021	CHD4923	P176671437	60503	23/06/2021	DXU9119	P176657577	74550	23/06/2021	DXU9357	P176651417	60503	23/06/2021
CHN1373	P176813557	74550	23/06/2021	CHS2414	A001885080	51851	29/06/2021	DYW7393	P176701247	74550	23/06/2021	DYB1886	P176814877	74550	23/06/2021
CHV4332	P176707737	60503	23/06/2021	CHW3023	P176656147	74550	23/06/2021	DYI0217	P176658457	74550	23/06/2021	DYK4644	P176712137	74550	23/06/2021
CIE5309	P176671877	74550	23/06/2021	CHF0669	A001884849	51851	29/06/2021	DYZ6052	P176662197	74550	23/06/2021	DZA6109	P176714997	74550	23/06/2021
CIO9B26	P176802007	60503	23/06/2021	CIV4841	P176704327	74550	23/06/2021	DZB6551	P176629637	74550	23/06/2021	DZD4C49	P176800577	60503	23/06/2021
CJD8848	P176715767	74550	24/06/2021	CJD8848	P176715877	74630	24/06/2021	DZN1488	P176645917	74550	23/06/2021	DZS4438	P176654057	74550	23/06/2021
CJD8848	P176716427	74550	24/06/2021	CJD8848	P176716537	74550	24/06/2021	DZV8D36	A004667520	55412	28/06/2021	DZV8D36	A007067664	55412	29/06/2021
CJD8848	P176716647	74630	24/06/2021	CJD8848	P176716867	74550	24/06/2021	EAA3160	A001631170	60330	28/06/2021	EAA3360	P176813117	60503	23/06/2021
CJD8848	P176717087	74550	24/06/2021	CJH4651	A009462706	76331	29/06/2021	EAA7006	P176700707	60503	23/06/2021	EAA7006	P176676607	74550	23/06/2021
CJV0610	P176646577	60503	23/06/2021	CJY0534	P176716097	74550	24/06/2021	EAAH3670	P176646807	60503	23/06/2021	EAAH375	P176625347	74550	23/06/2021
CKJ0973	P176814657	60503	23/06/2021	CKP7880	A006471887	60501	28/06/2021	EAI1015	P176642947	74550	23/06/2021	EAI2214	A009462587	76331	29/06/2021
CKT4865	A030238054	51851	28/06/2021	CKQ0228	P176645367	74550	23/06/2021	EAS2206	P176663957	74550	23/06/2021	EAI6451	A004667741	54600	29/06/2021
CKX0228	P176645477	74630	23/06/2021	CLJ3799	P176804977	60503	23/06/2021	EAS2206	A009462668	55412	28/06/2021	EAI6550	P176645037	74550	23/06/2021
CLP7477	P176671757	74550	23/06/2021	CMG6933	P176620177	74550	23/06/2021	EAV3717	P176814107	74550	23/06/2021	EAV3903	P176717747	74550	24/06/2021
CNI02170	P176648227	74550	23/06/2021	CNA3319	P176650647	60503	23/06/2021	EAV4595	P176713677	74630	23/06/2021	EAV7631	P176640527	74550	23/06/2021
CNK0743	P176632497	60503	23/06/2021	CNN4440	P176656367	74550	23/06/2021	EAW2761	P176618087	60503	23/06/2021	EAW5558	P176644707	60503	23/06/2021
CNO3263	A009462811	51851	29/06/2021	CNV4598	A006854085	51851	28/06/2021	EAW7848	A014835809	51930	28/06/2021	EAW7848	A014835850	54521	28/06/2021
CNZ3526	P176658017	74550	23/06/2021	COE1820	P176641077	60503	23/06/2021	EAY4148	P176641407	74550	23/06/2021	EAW27H04	A001672728	55500	28/06/2021
COZ3066	A018013641	55500	28/06/2021	CPG1D49	P176811907	74550	23/06/2021	EAY2208	A006245828	76331	28/06/2021	EBE2154	A009462684	55414	28/06/2021
CPG7768	P176811687	74550	23/06/2021	CPQ0245	P176644597	60503	23/06/2021	EBF1378	P176662967	74550	23/06/2021	EBM1828	P176650427	60503	23/06/2021
CPUR736	A034602761	76331	29/06/2021	CQB9817	A001884792	51851	29/06/2021	EBN1979	A006471917	55412	29/06/2021	EBM5SH50	A006648965	75870	29/06/2021
CQF8292	P176639317	74550	23/06/2021	CQF9G77	P176717197	74550	24/06/2021	EBT3640	A006648850	60501	28/06/2021	EBT6960	P176619957	74550	23/06/2021
CQG7434	P1766475747	74550	22/06/2021	CQG7434	P176337477	74550	22/06/2021	ECB3173	P176688267	60503	23/06/2021	EAF7524	A031410420	60501	23/06/2021
CQH3H10	P176634257	74550	23/06/2021	CQU1D59	A005849878	55500	29/06/2021	ECG5760	P176612707	74550	23/06/2021	ECG9666	P176638107	74550	23/06/2021
CRLOC99	P176650207	74550	23/06/2021	CRN0607	A018013668	54521	28/06/2021	ECO1026	P176630847	74550	23/06/2021	ECR2H48	P176651087	60503	23/06/2021
CRQZ2E8	A007067591	76331	29/06/2021	CRW0479	P176712797	74550	23/06/2021	ECRF4F8	P176810257	74630	23/06/2021	ECSS080	P176659337	74550	23/06/2021
CRX2106	P176643827	74550	23/06/2021	CSC1353	P176665497	74550	23/06/2021	ECZ3251	P176655607	74550	23/06/2021	ECZ3251	P176660437	74550	23/06/2021
CSP7636	P176639867	74550	23/06/2021	CSY2398	A036405866	51851	28/06/2021	EDC8068	P176711417	60503	23/06/2021	EDDO797	P176654277	74550	23/06/2021
CTM1907	P176647237	60503	23/06/2021	CTP2031	A008056356	75870	28/06/2021	EDEH546	P176642067	74550	23/06/2021	EDD8689	A000449758	75870	29/06/2021
CTP3546	P176710597	74550	23/06/2021	CTP6680	P176797057	74550	23/06/2021	EDF9129	A006648981	76331	29/06/2021	EDF3841	A036405777	51851	28/06/2021
CTU5062	P176666607	74550	23/06/2021	CUH0150	A030015535	56221	28/06/2021	EDF3964	P176652297	60503	23/06/2021	EDF7969	P176636127	74550	23/06/2021
CUI7458	P176628647	74550	23/06/2021	CUK6120	P176703887	60503	23/06/2021	EDF8432	A030238224	56221	29/06/2021	EDJ9539	A008056429	76331	29/06/2021
CUI5353	P176808387	60503	23/06/2021	CVAI181	A036405785	51851	28/06/2021	EDO4413	P176627007	74550	23/06/2021	EEDCS94	P176627547	74550	23/06/2021
CVC8987	P176638547	74550	23/06/2021	CWG4022	P176705647	60503	23/06/2021	EED8265	A031410466	51852	29/06/2021	EEJ4710	P176631397	74550	23/06/2021
CWG6580	A004667679	51851	29/06/2021	CWG9B78	P176709387	74550	23/06/2021	EEM9D69	P176710047	74550	23/06/2021	EEJ2F29	A038802110	56221	29/06/2021
CWL6153	P176615337	74550	23/06/2021	CWX6033	A001884768	54525	28/06/2021	EEO2011	P176612807	74550	23/06/2021	EEP5423	A031410642	51851	29/06/2021
CXE0870	P176618637	74550	23/06/2021	CXG0547	P176612917	60503	23/06/2021	EES4883	A006854206	55412	28/06/2021	EEF7521	A032010042	58434	29/06/2021
CYI8931	P176675507	60503	23/06/2021	CXZ1E93	P176710047	74550	23/06/2021	EER7482	A018013722	51852	28/06/2021	EEF7992	P176708727	60503	23/06/2021
CYH0306	A007872533	57380	29/06/2021	CYK9448	P176667037	74550	23/06/2021	EES0A63	P176658237	74630	23/06/2021	EEU4245	P176715007	74550	23/06/2021
CYL2219	P176634587	74550	23/06/2021	CYT1063	P176675067	74550	23/06/2021	EEV6236	A030238119	51851	28/06/2021	EEV2179	P176802447	74550	23/06/2021
CYR8307	A036405823	51851	28/06/2021	CYX9056	A006854000	55412	28/06/2021	EEU2179	P176638697	56732	23/06/2021	EEV4A19	P176805527	60503	23/06/2021
CYZ1125	P176799707	74550	23/06/2021	CZC6905	P176648777	60503	23/06/2021	EYF0161	P176631727	74550	23/06/2021	EEY9487	P176632387	74550	23/06/2021
CZE7456	P176803547	60503	23/06/2021	CZK0719	A030015560	56221	28/06/2021	EFC3740	P176615007	74550	23/06/2021	EEF9246	A037082617	55680	29/06/2021
DAE7414	A009462722	55412	29/06/2021	DAK4519	P176672867	56732	23/06/2021	EFG7883	P176707407	74550	23/06/2021	EFL7420	A005849843	60501	29/06/2021
DAS9327	P176800467	60503	23/06/2021	DAY4324	P176805747	60503	23/06/2021	EFG7044	P176177207	74550	22/06/2021	EFG7712	A036601924	58511	29/06/2021
DAZ7516	P176708177	74550	23/06/2021	DBJ5402	A020048880	60412	29/06/2021	EFR2032	P176711697	60503	23/06/2021	EFG9460	P176650867	60503	23/06/2021
DB816252	P176681227	74550	23/06/2021	DBJ6593	A000879159	73662	28/06/2021	EFY4737	A001672752	51851	28/06/2021	EFGA2692	A004462929	76331	23/06/2021
DBS4945	A000449880	60501	29/06/2021	DBT6816	A006648868	60501	28/06/2021	EFG0706	P176651307	74550	23/06/2021	EGC1474	A008056429	51851	28/06/2021
DCA2424	A006649023	75870	29/06/2021	DDH8491	P176812907	74550	23/06/2021	EGL1698	P176680267	60503	23/06/2021	EGL4698	P176670237	74550	23/06/2021
DDJ0150	A004462937	51851													



GFP0009	P176674307	60503	23/06/2021	GFP0009	P176674407	74550	23/06/2021	RFH7F89	P176633157	74630	23/06/2021	RF10C40	P176649437	60503	23/06/2021
GFP8D78	P176710817	60503	23/06/2021	GFS9901	P176649007	74550	23/06/2021	RFO0H44	P176799257	74550	23/06/2021	RFU4J19	P176648887	74550	23/06/2021
GFX6165	P176673857	74550	23/06/2021	GFX6976	P176696957	60503	23/06/2021	RFV8G90	A006853976	55412	28/06/2021	RFW4G52	P176803877	74550	23/06/2021
GGF8E58	P176633607	74550	23/06/2021	GGG1426	P176705977	74550	23/06/2021	RFZ1B92	P176673967	60503	23/06/2021	RGC4163	P176624137	74550	23/06/2021
GGG9918	P176625677	74550	23/06/2021	GGG9918	P176625897	74630	23/06/2021	RFMB034	P176622607	60503	23/06/2021	RFMFD37	P176645707	74550	23/06/2021
GGH8G11	P176810477	60503	23/06/2021	GKG4616	P176612587	74550	23/06/2021	RFM6C64	P176663517	74550	23/06/2021	RMM1J19	A005849754	55500	29/06/2021
GGK9F85	P176639097	74550	23/06/2021	GLL4584	P176798707	60503	23/06/2021	RFM7H58	P176697067	60503	23/06/2021	RFM9F66	P176641307	74550	23/06/2021
GGO0900	P176812897	60503	23/06/2021	GGO6196	P176807837	74550	23/06/2021	RFMQ6H38	P176670887	74550	23/06/2021	RFMR6J18	P176615117	60503	23/06/2021
GGQ6145	A011631250	54521	28/06/2021	GGR8399	P176660547	74550	23/06/2021	RFMVA4B07	P176640307	74550	23/06/2021	RFMV4F51	P176798597	74550	23/06/2021
GHA6518	P176653397	60503	23/06/2021	GHI2042	A006471895	76331	28/06/2021	RNA0B71	P176803987	74550	23/06/2021	RNA1E16	P176677817	60503	23/06/2021
GHG1059	A005849770	60501	29/06/2021	GHI2204	A014036566	54522	28/06/2021	RNC1D77	P176656037	74550	23/06/2021				
GHI3634	P176621497	74550	23/06/2021	GHM5F51	P176809817	74550	23/06/2021								
GHM3J08	P176398637	60503	22/06/2021	GHI1781	P176709827	74550	23/06/2021								
GHP9005	A037803229	55411	29/06/2021	GHR1H44	P176640417	74550	23/06/2021								
GHQ7104	P176621057	74550	23/06/2021	GHT2759	A003862362	73662	28/06/2021								
GHS2060	P176813337	74630	23/06/2021	GHW9616	P176704767	74550	23/06/2021								
GHU4518	P176612477	74550	23/06/2021	GHX2D76	P176652747	74550	23/06/2021								
GHX0J87	A000879140	76331	28/06/2021	GIB7815	P176719507	74550	24/06/2021								
GHZ2J35	P176678037	60503	23/06/2021	GIF1778	P176646027	74550	23/06/2021								
GIF1689	A006471852	57030	28/06/2021	GIF9359	P176672207	60503	23/06/2021								
GIF3H46	P176618747	74550	23/06/2021	GIG5365	P176632507	74550	23/06/2021								
GIK4B33	P176618417	74550	23/06/2021	GIW9135	A007670786	55412	29/06/2021								
GIN2C08	A009462730	76331	29/06/2021	GJA4119	P176814767	76630	23/06/2021								
GIY0607	A004462961	57463	29/06/2021	GJC4929	P176812017	60503	23/06/2021								
GJC0635	P176669017	74550	23/06/2021	GJG6F81	A011631226	55090	28/06/2021								
GJE7890	P176715327	74550	23/06/2021	GJU1850	P176802887	74550	23/06/2021								
GJR7B03	A006854042	76331	28/06/2021	GKB3730	A034602753	52583	28/06/2021								
GJZ0859	A000449839	76331	29/06/2021	GKI7184	P1766344707	74550	23/06/2021								
GKZF2B41	P176624247	74550	23/06/2021	GNJ9813	P176654937	74550	23/06/2021								
GLT6625	P176620397	74550	23/06/2021	GNV2393	A000449871	55500	29/06/2021								
GNB7851	P176637227	74550	23/06/2021	GSAS515	A004667610	51851	29/06/2021								
GNW5669	A001884830	51851	29/06/2021	GWX7959	P176643057	60503	23/06/2021								
GWP2619	A031410454	51851	29/06/2021	HCC3Q407	P176646107	74550	22/06/2021								
HCG7023	A004667717	76332	29/06/2021	HDJ4567	P176707187	60503	23/06/2021								
HCV9119	A001672663	55412	28/06/2021	HDX2694	A006648922	75870	29/06/2021								
HDS8E70	P176622377	74550	23/06/2021	HGX0D20	A004667636	51851	29/06/2021								
HGS7E98	P176680237	60503	23/06/2021	HIG3251	P176797717	74550	23/06/2021								
HIC9962	A027006458	54521	28/06/2021	HLH2484	A010043649	76331	28/06/2021								
HKT3032	A001672671	76331	28/06/2021	HMH3955	A000879132	73662	23/06/2021								
HMW1H68	P176803217	60503	23/06/2021	HNO4449	P176806887	74550	23/06/2021								
HNBC109	A004667695	51851	29/06/2021	HOD6824	P176796947	74550	23/06/2021								
HOC2279	P176808167	60503	23/06/2021	HYR3481	A001672825	55412	29/06/2021								
HOTJ7528	P176666707	60503	23/06/2021	INB1491	A002283172	76331	28/06/2021								
IFM1212	P176718627	74550	24/06/2021	IQE7528	P176691567	74550	23/06/2021								
IOO9D96	A038802129	54521	28/06/2021	JAA3105	P176630957	74550	23/06/2021								
IRH8970	P176812237	60503	23/06/2021	JAG9347	A036405807	51851	28/06/2021								
JG9A347	A030238089	51852	28/06/2021	JKGB566	P176619627	74550	23/06/2021								
JIK2C37	A002463332	60412	28/06/2021	JJG8959	A011631218	55090	28/06/2021								
JOBS047	P176801567	60503	23/06/2021	JKB6396	P17667597	60503	23/06/2021								
JSM5538	P176622707	74550	23/06/2021	KFJ9400	P176656587	74550	23/06/2021								
JU10970	P176803107	60503	23/06/2021	KJX6114	P176705107	74550	23/06/2021								
KCR8320	P176797277	60503	23/06/2021	KMF9400	A001884857	51851	29/06/2021								
KHG5654	P176666157	74550	23/06/2021	KN7H942	P176666817	74550	23/06/2021								
KMY8284	P176694867	74550	23/06/2021	KON7321	P176546447	74550	22/06/2021								
KON7620	P176805637	74550	23/06/2021	KPE9496	A007872664	76331	28/06/2021								
KPQ2719	A001672817	54522	29/06/2021	KQK1412	A007067630	54521	29/06/2021								
KRA9524	P176665507	74550	23/06/2021	KRN9170	P176612147	74630	23/06/2021								
KRX4643	A001884822	51851	29/06/2021	KVV5609	P176677597	60503	23/06/2021								
KYF3358	A019029401	51851	28/06/2021	KYU8A70	P176676507	60503	23/06/2021								
LB47493	P176644817	74550	23/06/2021	LBJ2933	P176717527	74550	24/06/2021								
LBH2933	P176717637	74550	24/06/2021	LBR6380	A000449790	75870	29/06/2021								
LCC5495	P176666487	60503	23/06/2021	LCE5H70	P176618967	74550	23/06/2021								
LCE5H70	P176619297	74630	23/06/2021	LKH3225	P176707517	74550	23/06/2021								
LL09712	P176623147	60503	23/06/2021	LNN0576	P176678587	74550	23/06/2021								
LSO8268	A000449766	75870	29/06/2021	LQE2395	P176671197	60503	23/06/2021								
LRG8E74	P176611927	60503	23/06/2021	LRK1128	A001884873	51851	29/06/2021								
LRLU019	A004667687	51852	29/06/2021	LSC3B11	P176669457	60503	23/06/2021								
LSJ8621	A001672701	55500	28/06/2021	LTL3400	A001672612	55920	28/06/2021								
LVF2779	A010240622	57380	29/06/2021	LMA8783	P176645587	74550	23/06/2021								
MFW2155	P176661097	74550	23/06/2021	MJG2201	P176656447	74550	23/06/2021								
MKG3312	A007827613	51851	28/06/2021	MLK3772	P176615677	74550	23/06/2021								
MMH2322	A036405890	51851	28/06/2021	MMMD208	P176672317	60503	23/06/2021								
MPB1775	P176656257	74630	23/06/2021	MN33356	P176806517	60503	23/06/2021								
MPY8107	P176803437	60503	23/06/2021	MUQY4764	P176718187	74550	24/06/2021								
NAX5G95	P176700807	74550	23/06/2021	NDQ3116	A004462953	57463	29/06/2021								

CVZ3518	O18030447	60503	19/02/2020	0,00	CVZ9168	O187478387	74550	11/03/2020	0,00	DXU9277	P143218787	74550	23/12/2020	0,00	DXV0815	P146336737	60503	07/01/2021	0,00
CWD4119	A018420956	75870	13/01/2021		CWD4119	P146883987	60503	13/01/2021		DXV1129	P148905237	60503	19/01/2021		DXZ6220	O189854497	74550	03/04/2020	0,00
CWO8864	A000801870	51851	26/04/2019	0,00	CWP1C83	P145491827	60503	06/01/2021	0,00	DY3C985	P138454467	74550	09/12/2020	0,00	DYH6318	P141764707	60503	18/12/2020	293,47
CWQ5418	O185788237	74550	26/02/2020	0,00	CW26784	O169219817	60503	05/10/2019	0,00	DYF2425	O190297467	74550	08/04/2020	0,00	DYF2425	O191177357	60503	17/04/2020	0,00
CWZ8736	A019233548	60501	16/12/2020	0,00	CX00579	O186549007	60503	03/03/2020	0,00	DYG1903	O188193937	74550	18/03/2020	0,00	DYH3347	A006825158	51851	07/12/2019	0,00
CXS1515	A010812200	60501	05/11/2019	0,00	CXT5463	O18418854	75870	03/12/2020	0,00	DYK2163	P139154067	60503	10/12/2020	0,00	DYK5D51	O190195167	74550	07/04/2020	0,00
CXT7905	O187498847	60503	11/03/2020	0,00	CXV4913	O185202817	56732	20/02/2020	0,00	DYK5F51	P140805497	60503	16/12/2020	0,00	DYK7699	A024605482	60501	24/06/2019	0,00
CY66627	A015213178	55500	31/12/2020	0,00	CYR8727	P139370547	74550	11/12/2020	0,00	DYQ2612	A005434783	57461	08/01/2020	0,00	DZA3357	O189130917	60503	27/03/2020	293,47
CYR8727	P141082477	74550	17/12/2020	0,00	CYR8727	P142149037	74550	20/12/2020	0,00	DZC2433	A005469153	76331	04/01/2021	0,00	DZK1189	P148420797	74550	17/01/2021	0,00
CYW6249	P145105727	74550	01/01/2021	0,00	CYZ4670	P142725007	74550	20/12/2020	0,00	DZK1466	O187527887	60503	12/03/2020	0,00	DZK1662	P150805267	74550	29/01/2021	0,00
CZJ3951	O188640867	60503	20/03/2020	0,00	DAE1599	O186099977	60503	28/02/2020	0,00	DZK1662	P145543207	60503	06/01/2021	0,00	DZK7670	A005825081	76331	20/03/2020	0,00
DAJ6006	O188718307	60503	21/03/2020	0,00	DAM1990	A006629154	76331	21/02/2020	0,00	DZK3834	P144759117	74550	31/12/2020	0,00	DZK8324	P144761647	74630	10/01/2021	0,00
DAO5470	A011408950	51851	09/08/2019	0,00	DAR4150	A013629539	75870	17/12/2020	0,00	DZK3834	A029810220	54521	16/04/2020	0,00	DZK9904	O185322497	74550	21/02/2020	0,00
DAT6435	O184244607	60503	12/02/2020	0,00	DAR4150	A013629539	75870	03/03/2020	0,00	DZK3834	A029810220	54521	16/04/2020	0,00	DZK9904	O185322497	74550	21/02/2020	0,00
DAZ9483	O185455057	56732	25/02/2020	0,00	DAZ9483	P138126997	74550	07/12/2020	0,00	DZK3834	A029810220	54521	16/04/2020	0,00	DZK9904	O185322497	74550	21/02/2020	0,00
DBH9627	P142131187	60503	27/12/2020	0,00	DBJ3596	O192125007	74550	25/04/2020	0,00	DZK3834	A029810220	54521	16/04/2020	0,00	DZK9904	O185322497	74550	21/02/2020	0,00
DBJ7292	O190500857	60503	09/04/2020	0,00	DBL3660	P144992427	74550	30/12/2020	0,00	DZK3834	A029810220	54521	16/04/2020	0,00	DZK9904	O185322497	74550	21/02/2020	0,00
DBN9121	P146414397	74550	08/01/2021	0,00	DBX1E20	A013822258	75870	19/01/2021	0,00	DZK3834	A029810220	54521	16/04/2020	0,00	DZK9904	O185322497	74550	21/02/2020	0,00
DBX1E20	P149686677	60503	23/01/2021	0,00	DC47603	A018811335	55412	17/02/2020	0,00	DZK3834	A029810220	54521	16/04/2020	0,00	DZK9904	O185322497	74550	21/02/2020	0,00
DCB4917	O183223147	60503	01/02/2020	0,00	DC7C870	A007822403	76332	28/11/2020	0,00	DZK3834	A029810220	54521	16/04/2020	0,00	DZK9904	O185322497	74550	21/02/2020	0,00
DCZ7830	A010822940	76331	18/12/2020	0,00	DC7F886	P150860487	60503	29/01/2021	0,00	DZK3834	A029810220	54521	16/04/2020	0,00	DZK9904	O185322497	74550	21/02/2020	0,00
DCG1169	A009415457	75870	16/07/2019	0,00	DCK5467	P143416897	74550	26/12/2020	0,00	DZK3834	A029810220	54521	16/04/2020	0,00	DZK9904	O185322497	74550	21/02/2020	0,00
DCN6545	A010408787	75870	06/08/2019	0,00	DCW8C49	A009454800	60411	26/01/2021	0,00	DZK3834	A029810220	54521	16/04/2020	0,00	DZK9904	O185322497	74550	21/02/2020	0,00
DCW4213	O185378607	60503	21/02/2020	0,00	DCW9110	O151587697	74550	17/05/2019	0,00	DZK3834	A029810220	54521	16/04/2020	0,00	DZK9904	O185322497	74550	21/02/2020	0,00
DCZ4313	A004401227	75870	04/03/2020	0,00	DDA0430	A015825246	76331	06/01/2021	0,00	DZK3834	A029810220	54521	16/04/2020	0,00	DZK9904	O185322497	74550	21/02/2020	0,00
DDJ0519	O185076317	74550	19/02/2020	0,00	DDJ0519	P146235867	74550	07/01/2021	0,00	DZK3834	A029810220	54521	16/04/2020	0,00	DZK9904	O185322497	74550	21/02/2020	0,00
DDL8146	P148050317	74550	17/01/2021	0,00	DDP1979	A018224014	57200	03/03/2020	0,00	DZK3834	A029810220	54521	16/04/2020	0,00	DZK9904	O185322497	74550	21/02/2020	0,00
DDR4919	A002619871	60411	10/08/2019	0,00	DDT14165	A018825107	68580	05/01/2021	0,00	DZK3834	A029810220	54521	16/04/2020	0,00	DZK9904	O185322497	74550	21/02/2020	0,00
DDV0407	O166577527	60503	13/09/2019	0,00	DDV8015	A000432952	55412	20/03/2020	0,00	DZK3834	A029810220	54521	16/04/2020	0,00	DZK9904	O185322497	74550	21/02/2020	0,00
DDV8545	O182465617	60503	13/02/2020	0,00	DEA9961	P13944287	74550	07/12/2020	0,00	DZK3834	A029810220	54521	16/04/2020	0,00	DZK9904	O185322497	74550	21/02/2020	0,00
DEA9961	P139717047	74550	11/12/2020	0,00	DEE0698	P150795587	74550	21/01/2021	0,00	DZK3834	A029810220	54521	16/04/2020	0,00	DZK9904	O185322497	74550	21/02/2020	0,00
DEL0739	O191777407	74550	22/04/2020	0,00	DEL2049	O191698867	60503	20/04/2020	0,00	DZK3834	A029810220	54521	16/04/2020	0,00	DZK9904	O185322497	74550	21/02/2020	0,00
DET4227	A024206928	55250	07/03/2020	0,00	DEW7297	A009032140	60412	09/12/2020	0,00	DZK3834	A029810220	54521	16/04/2020	0,00	DZK9904	O185322497	74550	21/02/2020	0,00
DEW3661	A001216994	60412	25/06/2019	0,00	DEY3258	A001873650	55412	03/02/2021	0,00	DZK3834	A029810220	54521	16/04/2020	0,00	DZK9904	O185322497	74550	21/02/2020	0,00
DEY7367	O186531067	74550	03/03/2020	0,00	DEZ8259	P138532457	74550	08/12/2020	0,00	DZK3834	A029810220	54521	16/04/2020	0,00	DZK9904	O185322497	74550	21/02/2020	0,00
DFE3130	O184873587	60503	17/02/2020	0,00	DFE3917	A009633977	75870	01/12/2020	0,00	DZK3834	A029810220	54521	16/04/2020	0,00	DZK9904	O185322497	74550	21/02/2020	0,00
DFE3917	P150106007	74550	26/01/2021	0,00	DFP3626	P137265037	74550	04/12/2020	0,00	DZK3834	A029810220	54521	16/04/2020	0,00	DZK9904	O185322497	74550	21/02/2020	0,00
DFU7364	P142092907	74630	20/12/2020	0,00	DFV9010	P149467887	74550	22/01/2021	0,00	DZK3834	A029810220	54521	16/04/2020	0,00	DZK9904	O185322497	74550	21/02/2020	0,00
DFV9009	P145862307	74550	04/01/2021	0,00	DGM9980	P138166597	74550	06/12/2020	0,00	DZK3834	A029810220	54521	16/04/2020	0,00	DZK9904	O185322497	74550	21/02/2020	0,00
DGU2418	P141653707	74550	20/12/2020	0,00	DGW4289	A008210916	75870	18/02/2020	0,00	DZK3834	A029810220	54521	16/04/2020	0,00	DZK9904	O185322497	74550	21/02/2020	0,00
DGU4512	A016032266	51851	04/01/2021	195,23	DGWT072	P140483307	74550	14/12/2020	0,00	DZK3834	A029810220	54521	16/04/2020	0,00	DZK9904	O185322497	74550	21/02/2020	0,00
DHE7E39	O185140117	74550	20/02/2020	0,00	DHR7926	O199769017	74550	16/06/2020	0,00	DZK3834	A029810220	54521	16/04/2020	0,00	DZK9904	O185322497	74550	21/02/2020	0,00
DHR7926	A013418929	55090	22/09/2020	0,00	DHS1438	P147631767	74550	11/01/2021	0,00	DZK3834	A029810220	54521	16/04/2020	0,00	DZK9904	O185322497	74550	21/02/2020	0,00
DHS1348	P146983537	74550	11/01/2021	0,00	DIA8477	A003033030	55412	18/03/2020	0,00	DZK3834	A029810220	54521	16/04/2020	0,00	DZK9904	O185322497	74550	21/02/2020	0,00
DIC2870	P148323117	74550	18/01/2021	0,00	DIC2870	P148386367	74550	18/01/2021	0,00	DZK3834	A029810220	54521	16/04/2020	0,00	DZK9904	O185322497	74550	21/02/2020	0,00
DIC4736	A005818069	57380	19/09/2019	0,00	DIP4418	O184377707	60503	15/02/2020	0,00	DZK3834	A029810220	54521	16/04/2020	0,00	DZK9904	O185322497	74550	21/02/2020	0,00
DIQ5414	P140167607	74550	13/12/2020	0,00	DIQ5414	P141823327	74550	19/12/2020	0,00	DZK3834	A029810220	54521	16/04/2020	0,00	DZK9904	O185322497	74550	21/02/2020	0,00
DIQ5414	P145089887	74550	01/01/2021	0,00	DIQ5414	P145108917	74550	02/01/2021	0,00	DZK3834	A029810220	54521	16/04/2020	0,00	DZK9904	O185322497	74550	21/02/2020	0,00
DIQ5414	P144869447	74550	02/01/2021	0,00	DIR8379	A029813466	60411	25/04/2020	0,00	DZK3834	A029810220	54521	16/04/2020	0,00	DZK9904	O185322497	74550	21/02/2020	0,00
DIS9H15	P141212827	60503	16/12/2020	0,00	DIU0701	O185569777	74550	23/02/2020	0,00	DZK3834	A029810220	54521	16/04/2020	0,00	DZK9904	O185322497	74550	21/02/2020	0,00
DIX1408	O191393407	74550	19/04/2020	0,00	DIX9473	P139415207	60503	12/12/2020	0,00	DZK3834	A029810220	54521	16/04/2020	0,00	DZK9904	O185322497	74550	21/02/2020	0,0



Table with 15 columns: ID, Name, Value, Date, Status, ID, Name, Value, Date, Status, ID, Name, Value, Date, Status, ID, Name, Value, Date, Status. The table lists various entries with alphanumeric identifiers and associated numerical values.





Table with 15 columns: QD/PL, Value 1, Value 2, Date, Value 3, Value 4, Value 5, Value 6, Value 7, Value 8, Value 9, Value 10, Value 11, Value 12, Value 13, Value 14. The table contains a large volume of alphanumeric data, likely representing a list of records or transactions.

VINÍCIOS ISSA LIMA RIVERETE

Secretário Municipal de Transportes

RESOLUÇÃO Nº 200/2021

EDITAL DE NOTIFICAÇÃO DE AUTUAÇÃO PELO COMETIMENTO DE INFRAÇÃO DE TRÂNSITO

Considerando o disposto no artigo 24 e seus incisos, da Lei Federal n.º 9.503, de 23 de setembro de 1997, que instituiu o Código de Trânsito Brasileiro;

Considerando que o órgão executivo de trânsito neste município é a Secretaria de Transportes, por força do disposto no artigo 22, inciso VII da Lei Municipal n.º 7.721, de 15 de dezembro de 1993;

O Secretário Municipal de Transportes, no uso de suas atribuições, com fulcro no artigo 281 do Código de Trânsito Brasileiro, torna público, nos termos da Resolução do CONTRAN nº619/16, a relação de Auto de Infração de Trânsito (AIT) validados e processados em 01/07/2021, nesta Secretaria e notifica os proprietários dos veículos que, caso queiram, terão prazo de 30 (trinta) dias, a contar da data de publicação, para oferecer defesa da autuação e/ou informar condutor infrator. A informação de condutor infrator aqui autorizada somente é cabível quando este não tiver sido identificado na lavratura do auto de infração.

Table with 10 columns: PLACA, AIT, COD.INFR, DATA INFR, PLACA, AIT, COD.INFR, DATA INFR. This table lists vehicle license plates, violation codes, and dates.

Table with 14 columns: alphanumeric ID, date, alphanumeric ID, alphanumeric ID, alphanumeric ID, date, alphanumeric ID, alphanumeric ID, alphanumeric ID, alphanumeric ID, alphanumeric ID, date, alphanumeric ID, alphanumeric ID. The table lists various entries with their respective identifiers and dates.





BGJ7256	P117973017	74550	12/09/2020	BGK3686	P115420027	74550	01/09/2020	BKG2640	P115733307	74550	02/09/2020	BKG2640	P115726607	74550	03/09/2020
BGL6250	A002442688	51852	09/09/2020	BGL9429	A010818144	75870	16/09/2020	BKG2640	P115938897	74550	03/09/2020	BKG2640	P115999617	74630	03/09/2020
BGM6078	P115343797	74550	01/09/2020	BGM8219	P115759927	74550	02/09/2020	BKG2640	P117355477	74550	10/09/2020	BKG2640	P118752707	74630	15/09/2020
BGN0627	P116074087	60503	04/09/2020	BGN9250	P116196307	74550	06/09/2020	BKG2640	P118744337	74550	16/09/2020	BKG6259	P118440077	74630	14/09/2020
BGN9889	A016431772	51930	04/09/2020	BGO7325	A012822491	51851	03/09/2020	BKH0760	A005239590	51851	11/09/2020	BKH1491	P116245687	74550	05/09/2020
BGO7325	P117285737	60503	10/09/2020	BGO7325	A011421418	51851	11/09/2020	BKH3322	P117260657	74550	10/09/2020	BKH3322	P118144407	74550	13/09/2020
BGO7325	P118483637	60503	14/09/2020	BGO7325	P118486277	60503	15/09/2020	BKH6408	P116758397	74550	07/09/2020	BKL1679	P117895357	74630	12/09/2020
BGO9377	P116218077	74550	05/09/2020	BGO2771	P116278687	74550	06/09/2020	BKJ5897	A010230023	54521	09/09/2020	BKJ6257	P116866207	74550	08/09/2020
BHG03786	P118116567	74550	12/09/2020	BGR0552	P118557667	74550	15/09/2020	BKJ6257	A009627020	51851	09/09/2020	BKJ6257	P116858507	74550	09/09/2020
BHGS0260	A009817938	51851	03/09/2020	BGS5859	P116299037	74550	06/09/2020	BKJ6257	P117238547	74550	10/09/2020	BKJ6257	P117736847	74710	11/09/2020
BHGS6695	P117768527	60503	12/09/2020	BGS6707	P118010967	74550	13/09/2020	BKJ6257	P117674037	74710	12/09/2020	BKJ6257	P117718807	74630	12/09/2020
BHGS9025	A013814123	60412	02/09/2020	BGV0655	P116577667	74550	05/09/2020	BKJ6257	P118224917	60503	14/09/2020	BKJ6257	P118348337	60503	15/09/2020
BHU2651	P118092807	60503	13/09/2020	BGV4223	P118234267	74550	14/09/2020	BKJ6257	P115621657	60503	02/09/2020	BKJ7225	P116060667	60503	04/09/2020
BHW1002	P115943077	60503	04/09/2020	BGW1002	P116317737	74550	06/09/2020	BKJ8978	P115755417	74630	03/09/2020	BKK3020	P115750357	74550	03/09/2020
BHGX9G15	P118564707	74550	16/09/2020	BGZ9542	P118246807	74550	14/09/2020	BKK3020	P116284077	74630	06/09/2020	BKK3020	P116428397	74630	06/09/2020
BHB6136	A005637277	51851	02/09/2020	BHE3667	P118277607	74550	13/09/2020	BKK3020	P116285617	74550	06/09/2020	BKK3020	P117420487	74550	10/09/2020
BHE3667	P118127017	74550	13/09/2020	BHE4918	A020422618	55500	09/09/2020	BKK3020	P117153187	74550	10/09/2020	BKK3020	P117514647	74550	11/09/2020
BHE5178	A012421985	60412	10/09/2020	BHF0589	A007247310	55412	11/09/2020	BKK3020	P117617387	74550	11/09/2020	BKK3020	P118765897	74550	15/09/2020
BHG0434	P117693507	60503	12/09/2020	BHG2680	P116252727	60503	05/09/2020	BKK3020	P118683287	74550	16/09/2020	BKL4763	A017019581	51851	10/09/2020
BHH5181	A006231800	73662	15/09/2020	BHH0131	P114877837	60503	01/09/2020	BKL4763	P117784147	74550	11/09/2020	BKL4763	P117690647	74550	12/09/2020
BHH0566	P177074707	60503	24/06/2021	BHH1085	A008619466	51851	14/09/2020	BKL4763	P117933207	74630	12/09/2020	BKL4763	P117893267	74550	12/09/2020
BHH1761	A003837724	55412	11/09/2020	BHH1933	A007648993	76332	11/09/2020	BKL4763	P118134057	74550	12/09/2020	BKL4763	P117879407	74550	13/09/2020
BHH12520	P115761137	74550	03/09/2020	BHH2520	P115973007	74550	03/09/2020	BKL4763	P118047157	74630	13/09/2020	BKL4763	P117988207	74630	13/09/2020
BHH1305	P115484377	74550	01/09/2020	BHH3269	A002253257	51851	13/09/2020	BKL4763	P118084337	60503	13/09/2020	BKL4763	P118104797	74630	13/09/2020
BHH4006	P116266807	74630	05/09/2020	BHH4346	P117269897	74550	09/09/2020	BKL6280	P117783157	74550	12/09/2020	BKL6280	P117655667	74550	12/09/2020
BHH4434	P116822967	74550	09/09/2020	BHH4850	P117588127	74550	10/09/2020	BKL6280	P118153967	74630	13/09/2020	BKL6280	A009443353	54521	14/09/2020
BHH5386	P118904167	60503	16/09/2020	BHH6082	P117356577	74550	10/09/2020	BKL8908	P115972007	74550	03/09/2020	BKL8908	P118459547	74550	14/09/2020
BHH8176	A022085883	54521	03/09/2020	BHK3927	A009025861	76332	09/09/2020	BKM6225	P115472607	74630	01/09/2020	BKM6225	P115702617	74550	02/09/2020
BHL1038	P116757517	74550	07/09/2020	BHL3244	P116252067	60503	05/09/2020	BKM6225	P115948807	74550	03/09/2020	BKM6225	P115755207	74550	03/09/2020
BHL3244	P116435987	74550	05/09/2020	BHL3244	P116895907	74550	08/09/2020	BKM6225	P116376147	74550	05/09/2020	BKM6225	P116289467	60503	05/09/2020
BHL3244	P117362077	74550	10/09/2020	BHL3244	P118259457	74550	14/09/2020	BKM6225	P116358327	74550	06/09/2020	BKM6225	P116912177	60503	08/09/2020
BHL8951	P115622647	60503	01/09/2020	BHL8951	P118905157	60503	16/09/2020	BKM6225	P117889637	74550	12/09/2020	BKM6225	P118049807	60503	13/09/2020
BHM7320	P117934737	74550	12/09/2020	BHM9307	P117726257	74550	11/09/2020	BKM6225	P118432047	74630	14/09/2020	BKN8835	P115825817	60503	04/09/2020
BHN5987	P118100407	74550	13/09/2020	BHN9525	P116516727	74550	06/09/2020	BKO2995	A007247905	76331	15/09/2020	BKR4477	A030411236	51851	04/09/2020
BHO3868	P115415307	60503	02/09/2020	BHP2803	P115402207	74550	02/09/2020	BKS3134	P118343507	60503	14/09/2020	BKS51715	P116307407	60503	05/09/2020
BHP2921	A009626288	51851	01/09/2020	BHP5398	P117371207	74550	10/09/2020	BKT0343	P117436007	74550	10/09/2020	BKT0343	P116726547	74550	24/06/2021
BHP5398	P117360577	74550	10/09/2020	BHR5028	P115921307	74550	04/09/2020	BKT8861	P118678557	60503	16/09/2020	BKU0406	P118472197	60503	15/09/2020
BHR7869	A007247972	73662	15/09/2020	BHR7985	P116382527	74550	06/09/2020	BKU1023	A004667830	76331	29/06/2021	BKU1403	P118429187	60503	14/09/2020
BHS3900	P17677697	60503	24/06/2021	BHT5072	A018816272	51851	02/09/2020	BKU2566	A002442645	76332	08/09/2020	BKU2809	A022806014	53800	13/09/2020
BHV6154	P117219077	74550	10/09/2020	BHW3259	P117257797	74550	10/09/2020	BKU3H69	P117316977	60503	09/09/2020	BKU3004	P117672827	74550	12/09/2020
BHX0552	A010621162	76331	01/09/2020	BHX0552	A014021720	76331	15/09/2020	BKU4662	P117362307	74630	10/09/2020	BKU4662	P118735207	60503	15/09/2020
BIA1631	A006231401	76251	10/09/2020	BIA1631	A007045059	76331	15/09/2020	BKU4748	A005453168	73662	03/09/2020	BKU4747	A008032546	54521	01/09/2020
BIA2242	A009219470	51851	16/09/2020	BIA3794	A008217260	51851	02/09/2020	BKU8179	A010026582	76331	04/09/2020	BKU11270	P114836697	74550	01/09/2020
BIA4292	P176764827	74550	24/06/2021	BIB5984	P115475687	74550	01/09/2020	BKW2058	P117054737	74550	08/09/2020	BKW6678	P116023267	74550	04/09/2020
BIB5984	P117659937	74550	07/09/2020	BIB5984	P117522347	74550	11/09/2020	BKW6678	P116622217	74550	07/09/2020	BKW6678	P117027677	74550	07/09/2020
BIB8485	P115945167	74550	04/09/2020	BIC1351	P115850787	74550	03/09/2020	BKW6678	P117097857	74550	08/09/2020	BKW6678	P116984227	74550	08/09/2020
BIC3085	A017421150	60412	02/09/2020	BID1998	A017618752	51930	15/09/2020	BKW8505	P116739477	74550	07/09/2020	BKW8505	P119091827	74550	16/09/2020
BID2463	P116543787	60503	05/09/2020	BID5583	P115448627	74550	02/09/2020	BKX2587	A003837759	52070	11/09/2020	BLA2A39	A025418392	57380	02/09/2020
BID6303	P118692967	74550	16/09/2020	BID6303	P119090397	74550	16/09/2020	BLA2A39	A01863477	51851	14/09/2020	BLA5490	P16273627	74630	05/09/2020
BID6837	P116259987	74550	06/09/2020	BID6837	P118671407	74630	15/09/2020	BLA9145	P115476347	74550	01/09/2020	BLB6186	A005637420	55500	05/09/2020
BID9016	P118039127	74630	13/09/2020	BID9016	P118022077	74550	13/09/2020	BLD0730	P116211917	74550	06/09/2020	BLD7671	P115580737	60503	01/09/2020
BIE0013	P117018217	74550	09/09/2020	BIE0013	P117214907	74550	10/09/2020	BLD7671	P115581617	60503	02/09/2020	BLD8140	P118817927	74550	16/09/2020
BIE0013	P117559747	74550	11/09/2020	BIE0013	P118296527	74550	14/09/2020	BLE5619	P117736517	74550	11/09/2020	BLE2808	P116556447	74550	06/09/2020
BIE0028	A008836289	51852	09/09/2020	BIE0142	P117152087	74550	10/09/2020	BLG1666	A017421290	60412	06/09/2020	BLH9873	P115753477	74630	03/09/2020
BIE2787	P118104467	74630	13/09/2020	BIE2787	P118280247	74550	13/09/2020	BLH9873	P115959907	74710	03/09/2020	BLH9873	P116269777	74630	05/09/2020
BIE4749	P116584817	74550	06/09/2020	BIE5924	P118574387	60503	16/09/2020	BLH9873	P117900207	74550	12/09/2020	BLI7355	A009818039	51851	04/09/2020
BIE5924	P118566467	74550	16/09/2020	BIE6477	A023009290	55412	02/09/2020	BLI7964	A005456388	57030	16/09/2020	BLI8444	A025420265	55500	12/09/2020
BIE9411	P116104887	60503	04/09/2020	BIE9411	A001863507	51851	14/09/2020	BLI9H29	P115836707	60503	04/09/2020	BLJ5443	P118261997	74550	14/09/2020
BIE9966	P117555967	74550	03/09/2020	BIE2572	P115438617	60503	01/09/2020	BLK0454	P117674167	74550	24/06/2021	BLK6363	A005239824	51851	14/09/2020
BIF2572	P116293207	74550	05/09/2020	BIE2572	P118049577	74550	13/09/2020	BLK7073	A030411597	76331	08/09/2020	BLL6338	P117584167	74550	11/09/2020
BIF5446	A009025993	51851	09/09/2020	BIF8198	P117339967	60503	10/09/2020	BLL6338	P117686807						

BNC1149	A004241817	55500	02/09/2020	BNC3599	P118229107	74550	14/09/2020	BPQ5623	P118289267	74550	15/09/2020	BPQ6573	P176782427	60503	24/06/2021
BNC3599	P118372207	74550	15/09/2020	BNC6411	P117882597	74550	13/09/2020	BPQ8480	P115644757	74550	01/09/2020	BPQ9147	P117460197	60503	11/09/2020
BNC6411	P118143737	74550	13/09/2020	BNC7807	P116122267	74550	06/09/2020	BPQ9349	A006036757	52070	05/09/2020	BPQ9349	A006837954	57380	14/09/2020
BNC9280	P118392337	74550	14/09/2020	BND6834	P118598917	60503	16/09/2020	BPQ9996	P176372907	74550	20/06/2021	BPR2617	P119107007	74550	16/09/2020
BNE0912	P115973217	74550	03/09/2020	BNE1000	P116764337	74550	07/09/2020	BPS0182	A023009401	58191	09/09/2020	BPS0962	P115605927	60503	01/09/2020
BNF0267	P118735647	74550	15/09/2020	BNF1995	P115748607	74550	03/09/2020	BPS1424	A007044621	60501	10/09/2020	BPS1424	P118119647	60503	13/09/2020
BNF5230	P116526187	74550	05/09/2020	BNF6685	P116196187	74550	06/09/2020	BPS1424	P118049687	74550	13/09/2020	BPS6B29	A005453796	55500	04/09/2020
BNG3090	P118399707	60503	14/09/2020	BNG5114	P115283297	74550	02/09/2020	BPS7901	P118713097	60503	15/09/2020	BPS9963	A002058098	76331	14/09/2020
BNG5114	P117993257	74550	13/09/2020	BNG5555	P117820007	74550	12/09/2020	BPT0721	P117330067	60503	10/09/2020	BPT0774	P117517507	74550	11/09/2020
BNI0829	P115454127	74550	02/09/2020	BNI0829	P117684377	74550	12/09/2020	BPT0774	P117426647	74550	11/09/2020	BPT19278	P116346007	74550	05/09/2020
BNI3727	P118635657	74550	16/09/2020	BNJ5397	A002057261	58191	05/09/2020	BPT4284	A019231464	55500	15/09/2020	BPU10078	P116638497	60503	07/09/2020
BNKJ597	A004844791	58191	05/09/2020	BNKJ597	P117673707	74550	12/09/2020	BPU1303	P115692387	60503	03/09/2020	BPU2301	A008835584	55412	03/09/2020
BNK7681	P118004917	74550	13/09/2020	BNL6612	P118482867	60503	15/09/2020	BPU3463	P116104997	60503	04/09/2020	BPU3967	A002857136	76331	02/09/2020
BNL8758	P118554147	60503	14/09/2020	BNM1417	P115977727	60503	03/09/2020	BPU7834	A010026566	76331	04/09/2020	BPUV4545	A002252811	51851	03/09/2020
BNN3853	P115946047	74550	04/09/2020	BNN3853	P116009297	74550	04/09/2020	BPV4545	A030214902	51851	08/09/2020	BPW8200	P116482737	74550	05/09/2020
BNM4277	P116538617	60503	05/09/2020	BNM8980	P117506407	74550	11/09/2020	BPX5279	P116213457	74550	05/09/2020	BPX8370	P115821307	60503	04/09/2020
BNN3643	A030214511	51851	02/09/2020	BNN3842	P116251407	60503	05/09/2020	BPX8370	P117445127	60503	11/09/2020	BPY1110	P117934077	74550	12/09/2020
BNN6630	A020024647	60501	11/09/2020	BNO9441	P116173637	74550	06/09/2020	BPY1110	P117877537	74550	12/09/2020	BPY1110	P117894697	74630	12/09/2020
BNN9394	P116579207	74550	06/09/2020	BNO9394	P118512347	74550	14/09/2020	BPY6569	P115423217	60503	02/09/2020	BPY6569	A00258213	60503	10/09/2020
BNP3857	P115416837	74550	02/09/2020	BNP3857	P116722317	74550	07/09/2020	BPZ0C35	P116495507	74550	05/09/2020	BPZ1802	A004667890	76332	30/06/2021
BNP6896	P116187057	60503	06/09/2020	BNP9352	A022805867	54521	03/09/2020	BPZ2267	P118705067	60503	16/09/2020	BPZ3447	P117635097	74550	12/09/2020
BNR0524	A005638230	60501	16/09/2020	BNR6534	P115485367	74550	01/09/2020	BPZ5138	A006036285	60501	02/09/2020	BPZ7457	P115677107	60503	02/09/2020
BNR6534	A009025608	76332	03/09/2020	BNS7199	P117750707	74550	12/09/2020	BPZ8170	P117331717	60503	10/09/2020	BPZ8199	P118310607	60503	15/09/2020
BNS1072	P117053857	74710	07/09/2020	BNS7199	P117531507	74550	11/09/2020	BPZ8682	A009024954	51851	02/09/2020	BPZ8682	A014021739	51851	15/09/2020
BNS3288	P116377807	74550	05/09/2020	BNS5280	P118465707	60503	15/09/2020	BPZ8895	P118555687	74550	15/09/2020	BPZ8928	P118109857	60503	13/09/2020
BNS5310	A005833084	76331	10/09/2020	BNT2341	P118023287	74550	13/09/2020	BQA0371	P116526517	74550	05/09/2020	BQA0490	P118029117	74550	13/09/2020
BNT3003	A013813860	51851	01/09/2020	BNT4886	P116421577	74550	06/09/2020	BQA1066	P117918457	60503	13/09/2020	BQA4496	P115912937	74550	04/09/2020
BNT8393	A018817341	55500	15/09/2020	BNT8822	P117961797	74550	12/09/2020	BQA5818	P117120737	74550	08/09/2020	BQB0223	P116223467	74550	05/09/2020
BNT8822	P118068387	74550	12/09/2020	BNT9471	A020024272	75870	08/09/2020	BQB0223	P118582857	74550	16/09/2020	BQB0342	P116136457	74550	05/09/2020
BNT9471	P116924937	74550	08/09/2020	BNU1066	P115421677	74630	01/09/2020	BQB0342	P116797997	74550	08/09/2020	BQB0342	P118209997	74550	13/09/2020
BNU1066	P115406827	74630	01/09/2020	BNU1066	P115995767	74550	03/09/2020	BQB4799	P115536187	74550	03/09/2020	BQB7384	P116437197	74550	05/09/2020
BNU1066	P115731987	74550	03/09/2020	BNU1066	P115982017	74550	03/09/2020	BQB7810	P118044407	74550	13/09/2020	BQB7810	P118127237	74550	13/09/2020
BNU1066	P115993347	74630	03/09/2020	BNU1066	P116265927	74550	05/09/2020	BQC2144	P115735837	74550	03/09/2020	BQC2144	P116243707	74550	05/09/2020
BNU1066	P116307507	60503	05/09/2020	BNU1066	P116330937	74630	05/09/2020	BQC2144	P116532237	60503	05/09/2020	BQC2144	P116532347	60503	06/09/2020
BNU1066	P116726937	74550	06/09/2020	BNU1066	P116428177	74710	06/09/2020	BQC2144	P116357447	74550	06/09/2020	BQC2144	P118260117	74630	13/09/2020
BNU1066	P116677767	74630	07/09/2020	BNU1066	P116702297	74710	07/09/2020	BQC2144	P118726207	74630	15/09/2020	BQE9294	A016028137	55500	03/09/2020
BNU1066	P116730237	74550	07/09/2020	BNU1066	P116686237	74550	07/09/2020	BQE9357	P118338107	60503	15/09/2020	BQE9710	P115798647	74630	03/09/2020
BNU1066	P116720667	74630	07/09/2020	BNU1066	P11689207	60503	08/09/2020	BQE8338	P115757507	74550	02/09/2020	BQE8338	P115437077	74550	02/09/2020
BNU1066	P116901287	74710	08/09/2020	BNU1066	P116956947	74710	08/09/2020	BQG1349	P116578547	74550	05/09/2020	BQG2180	P116305747	74550	04/09/2020
BNU1066	P116898427	60503	08/09/2020	BNU1066	P116903047	74710	08/09/2020	BQG2180	P116920537	74550	08/09/2020	BQG3027	P116010947	74550	04/09/2020
BNU1066	P117180137	74630	09/09/2020	BNU1066	P117172327	74710	09/09/2020	BQG3027	P116930107	74550	08/09/2020	BQG3027	P118663927	74550	16/09/2020
BNU1066	P116975647	74630	09/09/2020	BNU1066	P117172657	74630	09/09/2020	BQG3054	P118555137	60503	15/09/2020	BQG4494	P116241727	74630	05/09/2020
BNU1066	P117199167	74630	09/09/2020	BNU1066	P117353387	74630	10/09/2020	BQG4510	P116068707	60503	04/09/2020	BQG4542	P116697567	60503	07/09/2020
BNU1066	P117604407	74710	10/09/2020	BNU1066	P117349647	74710	10/09/2020	BQG4970	P116912067	60503	08/09/2020	BQG4970	P117423457	60503	11/09/2020
BNU1533	P115831867	60503	03/09/2020	BNU4070	A005238356	54521	01/09/2020	BQG6300	P115355017	74550	02/09/2020	BQG8806	P118266057	74630	13/09/2020
BNV7380	P117104237	60503	07/09/2020	BNV0889	P116971357	74550	09/09/2020	BQG6806	P117883997	74550	13/09/2020	BQG8806	P117869837	74550	13/09/2020
BNV7380	P117931877	74550	12/09/2020	BNV7380	P118403667	74550	14/09/2020	BQG8867	A002057644	55412	10/09/2020	BQG9199	P1177067007	60503	24/06/2021
BNW1801	P117673007	74550	12/09/2020	BNX7052	P116876757	74550	08/09/2020	BQH0939	A006837474	60411	02/09/2020	BQH1928	P118727067	74550	16/09/2020
BNX7052	P118022737	74630	13/09/2020	BNY1493	P118114037	60503	12/09/2020	BQH12095	P117748507	74550	11/09/2020	BQH1928	P116877967	74550	07/09/2020
BNY2999	A005637293	55414	04/09/2020	BNY3140	P118130317	74550	12/09/2020	BQH16171	P116161317	74550	05/09/2020	BQH6767	P118806597	74550	16/09/2020
BNY3464	A017019824	51851	16/09/2020	BNY5305	P115422117	74630	01/09/2020	BQH8G62	P1177088447	74550	24/06/2021	BQH8585	A026803621	65300	16/09/2020
BNY5306	P117200597	74550	09/09/2020	BNY5306	P117692187	74550	12/09/2020	BQH9664	P116766107	60503	04/09/2020	BQI0057	P115535207	74550	02/09/2020
BNY5306	P118151657	60503	13/09/2020	BNY6101	A016230521	65640	05/09/2020	BQI0600	P118219207	74550	14/09/2020	BQI0601	P116380987	74550	06/09/2020
BNY6101	P116915917	74550	08/09/2020	BNY6101	P118421267	74550	10/09/2020	BQI0601	P116320157	74550	06/09/2020	BQI0601	P116357557	74630	06/09/2020
BNY6101	P115402977	60503	01/09/2020	BNY9610	P115531017	74550	01/09/2020	BQI0601	P116750587	74550	07/09/2020	BQI0601	P116690527	74630	07/09/2020
BNZ0401	P115682707	74550	03/09/2020	BNZ0402	P118354167	74550	10/09/2020	BQI0601	P116750807	74550	07/09/2020	BQI0601	P116968057	74550	09/09/2020
BNZ4254	P115972227	74550	03/09/2020	BNZ4254	P116517717	74550	06/09/2020	BQI0601	P117179037	74550	09/09/2020	BQI0601	P117423897	74550	11/09/2020
BNZ7H55	A008619083	60412	10/09/2020	BOA7128	P117644117	60503	12/09/2020	BQI0601	P117457007	74550	11/09/2020	BQI0601	P117477027	74550	11/09/2020
BNZ8555	P117216107	74550	10/09/2020	BOA2183	A013623476	60503	10/09/2020	BQI0601	P117892057	74550	10/09/2020	BQI0601	P118455147	74550	14/09/2020
BOA6767	P118120527	74550	13/09/2020	BOB7126	A004638679	55500	14/09/2020	BQI0601	P118754907	74550	15/09/2020	BQI0601	P118714967	74550	15/09/2020
BOB7585	A014427492	54525	06/09/2020	BOB7947</											

BRQ5574	P118854227	74550	16/09/2020	BRQ6750	P115687547	74550	03/09/2020	BUD7480	P117203237	74550	09/09/2020	BUD8135	P115778517	60503	03/09/2020
BRQ7010	A017815736	60681	16/09/2020	BRQ7548	P118046167	74550	13/09/2020	BUD9666	P115612527	60503	02/09/2020	BUF5151	P117307957	74550	09/09/2020
BRQ7690	P117092797	74550	07/09/2020	BRQ8027	P118587257	60503	16/09/2020	BUF6112	P117497157	74550	11/09/2020	BUG1844	A015639132	75870	03/09/2020
BRQ9740	P117846407	74550	11/09/2020	BRQ9846	P117611777	74550	11/09/2020	BUG2573	A022046830	56731	01/09/2020	BUG5082	P115746177	74550	02/09/2020
BRQ9994	P116621447	60503	07/09/2020	BRS2097	P117292007	60503	10/09/2020	BUG5082	P115967937	74550	04/09/2020	BUG5082	P115946487	74550	04/09/2020
BRU6854	P116813397	60503	08/09/2020	BRU9615	P116781387	74550	08/09/2020	BUG5082	P116009487	74630	04/09/2020	BUG5082	P116396937	74630	06/09/2020
BRV0674	A005456230	60501	15/09/2020	BRV4570	P115629907	60503	01/09/2020	BUG5911	P118354057	60503	15/09/2020	BUG6933	A011221559	76331	08/09/2020
BRW5683	A010817997	60501	08/09/2020	BRV0760	P115801727	60503	03/09/2020	BUG9130	A000856523	56221	03/09/2020	BUG9336	P116130957	60503	05/09/2020
BRY1260	P117086197	74550	07/09/2020	BRY2414	P118513227	74550	14/09/2020	BUG9336	P116131407	74550	05/09/2020	BUG9336	P117859167	74630	13/09/2020
BRY3010	P117175187	74630	09/09/2020	BRY3039	A001863590	55412	15/09/2020	BUG9336	P117883147	74550	13/09/2020	BUG9336	P117914387	74550	13/09/2020
BRY3938	P115391537	74550	02/09/2020	BRY4319	P117501007	74550	10/09/2020	BUG9783	P118396737	74550	14/09/2020	BUG9783	P118405977	74630	14/09/2020
BRY4332	A010423808	54522	06/09/2020	BRY5956	A009024784	60412	02/09/2020	BUG9783	P118499477	74630	14/09/2020	BUH0400	P116492857	74550	06/09/2020
BRY6179	P116055607	60503	04/09/2020	BRY7H07	P117881607	74550	06/09/2020	BUH0400	P116470637	74550	06/09/2020	BUH0910	P116062097	60503	04/09/2020
BRY7796	P118815617	74550	16/09/2020	BRY8551	P115899307	74550	04/09/2020	BUH0663	P115643767	74550	01/09/2020	BUH0201	A005637706	60501	12/09/2020
BRY9G55	P115281097	74550	01/09/2020	BRY9828	A016241620	55500	29/06/2021	BUH0240	A005238631	76331	04/09/2020	BUH0877	P117589667	74550	11/09/2020
BRY9936	P117968617	60503	13/09/2020	BRZ1539	P116306407	74550	04/09/2020	BUH1065	P116459747	74550	05/09/2020	BUH1261	P118412577	74550	14/09/2020
BRZ1539	P116374827	74550	04/09/2020	BRZ2969	P116904037	74550	08/09/2020	BUH1932	P117202467	74550	09/09/2020	BUH3F04	P116782597	60503	08/09/2020
BRZ3000	P117039887	60503	07/09/2020	BRZ3148	P118721237	74550	15/09/2020	BUH3713	P116296177	60503	06/09/2020	BUH3980	P116249537	74550	06/09/2020
BRZ4518	P115933837	74550	03/09/2020	BSA1956	P115928887	74550	04/09/2020	BUH4387	P115704487	74550	02/09/2020	BUH4387	P116308497	74710	05/09/2020
BSA1956	P118022627	74550	13/09/2020	BSA1956	P118537757	74550	14/09/2020	BUH4387	P116344357	74710	05/09/2020	BUH4387	P116897767	74550	08/09/2020
BSA1956	P118637307	74550	15/09/2020	BSA1977	P116507597	74550	05/09/2020	BUH4387	P116943737	74630	08/09/2020	BUH4387	P116921637	74630	08/09/2020
BSA5527	P118763707	74550	15/09/2020	BSC0350	P116165507	60503	05/09/2020	BUH4387	P116932747	74630	08/09/2020	BUH4387	P118663607	74630	16/09/2020
BSC3030	P117293657	60503	10/09/2020	BSC4325	A002857225	55412	03/09/2020	BUH4387	P118705287	74630	16/09/2020	BUH4387	P118726077	74630	16/09/2020
BSD0756	P118475827	60503	14/09/2020	BSD3655	P115488997	74550	01/09/2020	BUH4454	P117447987	74550	11/09/2020	BUH4967	P117864667	74550	12/09/2020
BSG8778	P116160767	74550	05/09/2020	BSD9449	P117967517	74550	12/09/2020	BUH9004	P118741697	74550	16/09/2020	BUH5044	P116724897	74550	24/06/2021
BSG9760	P116965857	60503	09/09/2020	BSH4181	P116193327	74550	05/09/2020	BUH5130	P115886667	74550	04/09/2020	BUH5130	P118162327	60503	13/09/2020
BSH5097	P118754897	74550	15/09/2020	BSH6682	P114678077	74550	01/09/2020	BUH6047	P115761797	74550	03/09/2020	BUH7016	P116167707	60503	06/09/2020
BSH8390	P176723907	74550	24/06/2021	BSI2118	P116164397	60503	06/09/2020	BUH7780	A019425293	59910	12/09/2020	BUH7804	P115477117	74550	01/09/2020
BSI3314	A009442446	60411	01/09/2020	BSI2949	P177087897	60503	24/06/2021	BUH7804	P115705307	60503	02/09/2020	BUH7804	P116410467	74550	05/09/2020
BSI7537	P117353827	74550	10/09/2020	BSJP072	P115823067	60503	04/09/2020	BUH7804	P117189047	74550	09/09/2020	BUH7804	P118256597	74550	14/09/2020
BSP5403	A017019573	75870	10/09/2020	BSP5603	A004446826	60501	14/09/2020	BUH8080	P115946267	74550	04/09/2020	BUH8080	P116322807	74550	06/09/2020
BSP8700	P117116777	74550	07/09/2020	BSP2112	P115421127	74630	01/09/2020	BUH8080	P117522017	74550	11/09/2020	BUH8080	P117964987	74550	12/09/2020
BSPQ1212	P116273297	74630	05/09/2020	BSP2469	A022406873	60174	11/09/2020	BUH8080	P118125697	74550	13/09/2020	BUH8080	P118280027	74550	13/09/2020
BSQ3012	A005239000	59670	09/09/2020	BSQ3035	P116263727	74550	05/09/2020	BUH8144	A025222056	60411	12/09/2020	BUH8799	P116724567	60503	24/06/2021
BSQ3380	A004241973	55500	03/09/2020	BSQ3414	A014021887	51851	15/09/2020	BUH8836	P118879347	74550	14/09/2020	BUH8933	A019615963	76331	08/09/2020
BSQ3939	A014836023	55500	30/06/2021	BSQ4117	A012428360	60412	30/06/2021	BUH8933	A017421444	73662	11/09/2020	BUH9077	P118055957	74550	13/09/2020
BSQ4982	P116044387	74550	04/09/2020	BSQ4982	P116812627	60503	08/09/2020	BUH9077	P118057057	74550	13/09/2020	BUH9096	P116932667	60503	08/09/2020
BSQ4982	P116829237	74550	09/09/2020	BSQ4982	P118189607	74550	14/09/2020	BUH9117	P116318507	74550	06/09/2020	BUH9117	P116355797	74550	06/09/2020
BSQ4982	P118331397	74550	14/09/2020	BSQ4982	P118515867	74550	15/09/2020	BUH9136	P118324027	74550	15/09/2020	BUH9559	A025420087	51851	10/09/2020
BSQ4982	P118520817	74550	15/09/2020	BSQ4982	P118787677	74550	16/09/2020	BUH9559	P118445027	74550	14/09/2020	BUH9582	A031603074	55500	01/09/2020
BSQ4982	P118784487	74550	16/09/2020	BSQ6258	A006837695	55500	08/09/2020	BUH0066	P116175947	56732	06/09/2020	BUH1313	P115719777	74550	02/09/2020
BSQ6324	P115899407	74550	04/09/2020	BSQ6588	P115475137	74550	01/09/2020	BUH1313	P116253717	74550	05/09/2020	BUH1313	A000856817	73661	09/09/2020
BSQ6588	P115457647	74550	01/09/2020	BSQ6588	P115462597	74550	02/09/2020	BUH1313	A010027015	60501	09/09/2020	BUH1313	P116981807	74550	09/09/2020
BSQ6588	P115423547	60503	02/09/2020	BSQ6588	P115720987	74550	02/09/2020	BUH1313	P117594507	60503	10/09/2020	BUH1313	P117362187	74550	10/09/2020
BSQ6588	P115701957	74550	02/09/2020	BSQ6588	P116329287	74550	05/09/2020	BUH1313	P118124267	74550	13/09/2020	BUH1313	P118259237	74630	14/09/2020
BSQ6588	P116366247	74630	05/09/2020	BSQ6588	P116249867	74630	06/09/2020	BUH1313	P118444497	74550	14/09/2020	BUH1313	P118413567	74550	14/09/2020
BSQ6588	P116359317	74550	06/09/2020	BSQ6588	P116942977	74630	08/09/2020	BUH1313	P118330517	74550	14/09/2020	BUH1313	P118777117	74550	15/09/2020
BSQ6588	P118653257	74710	15/09/2020	BSQ6588	P118732677	74550	15/09/2020	BUJ2358	P117151977	74550	10/09/2020	BUH8188	P115597017	60503	03/09/2020
BSQ6967	P116309487	74550	05/09/2020	BSQ7120	P116259437	74550	06/09/2020	BUK1934	P115598667	60503	02/09/2020	BUK4171	P118549527	74630	14/09/2020
BSQ7650	P116131177	60503	05/09/2020	BSQ7780	A007248073	51851	16/09/2020	BUL0219	A004638520	51852	11/09/2020	BUL0251	P117679907	74550	12/09/2020
BSQ7780	A006636789	51851	16/09/2020	BSQ8290	P115977507	60503	03/09/2020	BUM3890	P118395637	60503	14/09/2020	BUM4511	P118653697	74550	16/09/2020
BSQ8748	P116140967	60503	05/09/2020	BSQ9040	P117632457	74550	12/09/2020	BUM6132	A016431918	57380	05/09/2020	BUN0718	A011621476	51851	03/09/2020
BSQ9383	P116606707	74550	05/09/2020	BSQ9939	P115411997	60503	01/09/2020	BUM3323	A012037409	54521	28/06/2021	BUN3638	P115429607	74630	02/09/2020
BSR4483	P115344677	60503	01/09/2020	BSS2405	P116066057	74550	04/09/2020	BUO4811	P116076067	60503	04/09/2020	BUO9801	P115866847	60503	04/09/2020
BSS6503	P116400457	74550	05/09/2020	BSS6303	P117696367	74550	12/09/2020	BUO4011	P118698687	74550	15/09/2020	BUO9801	A025420516	55412	14/09/2020
BSU2460	P116067597	74550	04/09/2020	BSU2460	P115811517	74550	01/09/2020	BUR0680	P117031087	74550	08/09/2020	BUR0734	P117137237	74550	08/09/2020
BSU9106	P117444027	60503	11/09/2020	BSV0258	A006837822	51851	11/09/2020	BUR0734	P118906257	74550	06/09/2020	BUR1004	P116594727	60503	05/09/2020
BSW1086	P117624647	74550	12/09/2020	BSV7016	P116274177	74550	05/09/2020	BUR1664	P116767967	74630	06/09/2020	BUR3715	P116201907	74630	05/09/2020
BSW9270	A002857756	57030	04/09/2020	BSX0027	A011420799	73662	03/09/2020	BUR3715	P116225777	74710	05/09/2020	BUR3715	P116463707	74550	05/09/2020
BSX0044	A010026442	76331	03/09/2020	BSX0044	P118309617	60503	15/09/2020	BUR3835	P117943647	7455					

BWE8184	P117877107	74550	13/09/2020	BWE8184	P119104037	74550	16/09/2020	BYQ3558	P117822427	74550	12/09/2020	BYQ3629	P115900727	74550	04/09/2020	
BWG2333	P117128877	74550	08/09/2020	BWG4279	A015639728	75870	16/09/2020	BYQ6714	P118673387	74630	15/09/2020	BYQ7C25	P117536207	74550	11/09/2020	
BWG4279	A020025139	60501	16/09/2020	BWG4279	P118888877	60503	16/09/2020	BYQ7447	P117553587	74550	11/09/2020	BYR8018	P118349527	74550	14/09/2020	
BWH3847	A008217910	51851	11/09/2020	BWH5229	A005238445	65300	01/09/2020	BYQ9448	P115592397	60503	01/09/2020	BYR4G23	P117673737	74550	24/06/2021	
BWH5498	P116810207	74550	08/09/2020	BWI0725	A027002835	54010	15/09/2020	BYR6714	A020023918	60501	02/09/2020	BYR7012	P117704837	74550	12/09/2020	
BW13337	P116076397	60503	04/09/2020	BWI5391	P115882207	74550	04/09/2020	BYR7012	P118548207	74550	15/09/2020	BYR7164	A026002831	55500	01/09/2020	
BWJ7981	P115427177	74550	02/09/2020	BWK6168	P176949307	74550	24/06/2021	BYR8411	P117040217	74550	07/09/2020	BYR8460	A002652275	55500	14/09/2020	
BWL1797	P117288707	60503	09/09/2020	BWM2B56	P116801517	60503	09/09/2020	BYR8693	A008423421	76331	29/06/2021	BYR8693	P117956957	74550	12/09/2020	
BWM4462	A005456507	55412	16/09/2020	BWM9093	P118551617	74550	14/09/2020	BYR8693	P119081707	74550	16/09/2020	BYR8693	P118550517	74550	15/09/2020	
BWM9568	P116042187	74630	04/09/2020	BWM9568	P115876197	74550	04/09/2020	BYR8693	P118898667	74630	16/09/2020	BYR8693	P116438407	74550	05/09/2020	
BWM9886	P116846837	74550	09/09/2020	BWN8315	P116785017	56732	09/09/2020	BYR8693	P117189817	60503	09/09/2020	BYR8693	P117485937	74550	11/09/2020	
BWO1993	P118310827	74550	15/09/2020	BWO4903	P117700767	60503	11/09/2020	BYR8693	P118898667	74630	16/09/2020	BYR8693	P115424207	74630	02/09/2020	
BWP8729	A006036650	55500	05/09/2020	BWQ9D79	A005455136	51851	11/09/2020	BYR8693	P117948887	74550	13/09/2020	BYR8693	P118776237	74550	15/09/2020	
BWR3326	A007044915	51851	14/09/2020	BWR5847	P117061777	60503	07/09/2020	BYR8693	P117974887	74550	13/09/2020	BYR8693	P117947507	60503	12/09/2020	
BWS6420	A020024337	60412	08/09/2020	BWT8019	P116856077	74550	08/09/2020	BYR8693	P117093457	60503	07/09/2020	BYR8693	P115321577	60503	01/09/2020	
BWT9A81	P117727167	74550	11/09/2020	BWT9151	A007648357	60411	03/09/2020	BYR8693	P115322017	74550	01/09/2020	BYR8693	P118906037	74550	16/09/2020	
BWU0996	P116913497	74550	08/09/2020	BWV0809	P118043747	74550	13/09/2020	BYR8693	P115642557	74550	02/09/2020	BYR8693	P117642507	74550	24/06/2021	
BWV2395	P116664017	74550	08/09/2020	BWV2720	A024405360	60501	03/09/2020	BYR8693	A021805987	65300	04/09/2020	BYR8693	A015042195	55500	30/06/2021	
BWV3240	A014020945	73662	08/09/2020	BWV3395	P117995907	74550	13/09/2020	BYR8693	P115865417	74550	03/09/2020	BYR8693	A010424570	54521	16/09/2020	
BWV5011	P117476147	74550	11/09/2020	BWV5049	P117080917	60503	07/09/2020	BYR8693	P118767877	74630	15/09/2020	BYR8693	P115421787	74550	01/09/2020	
BWV5320	P116475917	74630	06/09/2020	BWV5320	P117943207	74550	12/09/2020	BYR8693	P117982477	74550	13/09/2020	BYR8693	P117347337	60503	10/09/2020	
BWV5338	P118621137	74550	15/09/2020	BWV5987	P116759507	74550	07/09/2020	BYR8693	P118274197	74550	13/09/2020	BYR8693	P117253727	60503	10/09/2020	
BWV5987	P117860817	74550	12/09/2020	BWV5987	P117952997	74550	12/09/2020	BYR8693	P117389977	60503	10/09/2020	BYR8693	P117246797	74550	09/09/2020	
BWV6F45	P115564347	60503	02/09/2020	BWV6427	P115523757	74550	04/09/2020	BYR8693	A018625337	55500	04/09/2020	BYR8693	P118010637	74550	13/09/2020	
BWV6427	P117708227	74550	24/06/2021	BWV9299	P116489007	74550	06/09/2020	BYR8693	P11989859	A004466842	55500	14/09/2020	BYR8693	A015639094	60501	03/09/2020
BWV9043	P115696907	60503	03/09/2020	BWW0043	P116875767	74550	07/09/2020	BYR8693	P116670727	74630	07/09/2020	BYR8693	P115409137	74550	02/09/2020	
BWW0005	P118011957	74550	13/09/2020	BWW0417	P118019327	74550	13/09/2020	BYR8693	P1176760317	74550	24/06/2021	BYR8693	P117978627	74550	13/09/2020	
BWW1409	P118197307	74550	14/09/2020	BWW2853	P117505297	74550	11/09/2020	BYR8693	P115815257	74550	04/09/2020	BYR8693	P1176744697	74550	24/06/2021	
BWW3631	P117021077	74550	07/09/2020	BWW4107	A004242228	55500	06/09/2020	BYR8693	P1155207	A035003306	74550	29/06/2021	BYR8693	P117788657	74550	12/09/2020
BWW4774	P117020207	74550	07/09/2020	BWW4774	P117312137	74550	10/09/2020	BYR8693	P117685707	74550	12/09/2020	BYR8693	A014427581	76331	09/09/2020	
BWW4837	A004446192	76331	03/09/2020	BWW5459	A011621522	60412	03/09/2020	BYR8693	P115606147	60503	02/09/2020	BYR8693	P116705157	74550	07/09/2020	
BWW6A98	P116351837	74550	05/09/2020	BWW6001	A025418562	76331	02/09/2020	BYR8693	P116517497	74550	24/06/2021	BYR8693	P116841557	74550	09/09/2020	
BWW6680	P115476687	74550	01/09/2020	BWW6680	P116670507	74550	07/09/2020	BYR8693	P1176755477	74550	06/09/2020	BYR8693	A007839675	55500	16/09/2020	
BWW7004	P115617807	74550	01/09/2020	BWW7004	P117277407	74550	09/09/2020	BYR8693	P116233367	74550	06/09/2020	BYR8693	A009024687	76331	01/09/2020	
BWW7850	A012026407	73662	16/09/2020	BWW7875	A025012302	58433	14/09/2020	BYR8693	P117583947	74550	11/09/2020	BYR8693	P117805707	74550	11/09/2020	
BWW7955	P118358347	60503	15/09/2020	BWW9930	P118252297	74550	04/09/2020	BYR8693	P116073427	60503	04/09/2020	BYR8693	P115335877	74550	01/09/2020	
BWX9744	P116442587	74550	06/09/2020	BWX9745	P118210837	60503	14/09/2020	BYR8693	P117583947	74550	24/06/2021	BYR8693	P116227647	74550	05/09/2020	
BWY2G73	P117729147	74550	24/06/2021	BWY2400	P177080197	74550	24/06/2021	BYR8693	P116878187	74550	07/09/2020	BYR8693	P115553677	74550	01/09/2020	
BWZ0042	P176949957	74550	16/09/2021	BWZ0470	A018816671	55500	11/09/2020	BYR8693	P117153297	74550	10/09/2020	BYR8693	P118796367	74550	16/09/2020	
BWZ1978	A008618591	60412	01/09/2020	BWZ1978	P116100487	74550	04/09/2020	BYR8693	P117222017	60503	24/06/2021	BYR8693	P116135797	74550	05/09/2020	
BWZ1978	P116506937	74550	05/09/2020	BWZ1978	P116157687	74550	05/09/2020	BYR8693	A030214449	73662	01/09/2020	BYR8693	A025222366	51851	15/09/2020	
BWZ3399	A012422132	54526	11/09/2020	BWZ4304	P116744757	60503	07/09/2020	BYR8693	A025222307	76331	15/09/2020	BYR8693	P116592307	60503	05/09/2020	
BXA1103	P116804157	60503	09/09/2020	BXA1515	A000856396	54525	02/09/2020	BYR8693	A013634087	54525	30/06/2021	BYR8693	A007043625	76331	01/09/2020	
BXA6678	P118593807	60503	16/09/2020	BXB0648	P118440187	74550	14/09/2020	BYR8693	A007044010	55412	02/09/2020	BYR8693	P114827457	74550	01/09/2020	
BXB8433	P115752227	74550	03/09/2020	BXD0070	A025221432	76331	08/09/2020	BYR8693	P116182327	74630	06/09/2020	BYR8693	P115876857	74550	03/09/2020	
BXD1759	A007839055	58191	08/09/2020	BXD2307	P118816387	74550	16/09/2020	BYR8693	P117569427	74550	10/09/2020	BYR8693	P1166028374	55500	13/09/2020	
BXD2554	A009026221	76332	11/09/2020	BXD2657	P118056507	74550	13/09/2020	BYR8693	A004638393	76332	11/09/2020	BYR8693	P116603187	60503	06/09/2020	
BXD3560	P117153077	74550	10/09/2020	BXD4646	P116465687	74630	05/09/2020	BYR8693	P118901747	74550	16/09/2020	BYR8693	P116530917	60503	06/09/2020	
BXD7F45	P117678547	74550	12/09/2020	BXD7412	P117404977	74550	11/09/2020	BYR8693	P116696137	74550	07/09/2020	BYR8693	P117414437	74550	11/09/2020	
BXD7473	A009443450	76332	14/09/2020	BXD9879	P118337117	74550	15/09/2020	BYR8693	P118085657	74550	13/09/2020	BYR8693	P117744767	74550	12/09/2020	
BXF3483	A002057962	88270	12/09/2020	BXF6944	P115720217	74550	02/09/2020	BYR8693	P117785997	74550	11/09/2020	BYR8693	P115642447	74550	02/09/2020	
BXF6944	P116744427	74550	07/09/2020	BXF6944	P116934507	74550	08/09/2020	BYR8693	P117986217	74550	13/09/2020	BYR8693	P116631347	60503	07/09/2020	
BXH9012	P117597707	60503	11/09/2020	BXJ1077	A006037621	55417	16/09/2020	BYR8693	P117694057	60503	12/09/2020	BYR8693	P117948377	74630	12/09/2020	
BXJ1380	P117987647	74550	13/09/2020	BXK15412	P117769847	60503	11/09/2020	BYR8693	P118269027	74550	13/09/2020	BYR8693	P118395327	60503	14/09/2020	
BXK6524	P118523457	74550	14/09/2020	BXK5767	P117555127	74550	10/09/2020	BYR8693	P116397047	74550	06/09/2020	BYR8693	A027002681	54870	10/09/2020	
BXK6749	A008032716	51851	02/09/2020	BXK7262	P116307837	60503	05/09/2020	BYR8693	P116100607	60503	04/09/2020	BYR8693	P117346787	60503	10/09/2020	
BXK7262	P118111397	74550	13/09/2020	BXK9181	A009025489	51851	02/09/2020	BYR8693	P117917247	60503	13/09/2020	BYR8693	P118153417	74550	13/09/2020	
BXL0872	P118766447	74550	15/09/2020	BXL1290	P116169237	74550	06/09/2020	BYR8693	P116590207	74550	06/09/2020	BYR8693	P117418397	60503	11/09/2020	
BXL3995	P117831337	74550	12/09/2020	BXL5199	P117058477	74550	07/09/2020	BYR8693	P117766767	74550	12/09/2020	BYR8693	P116524887	60503	04/09/2020	
BXL8095	P117805817	74550	11/09/2020	BXM1981	P118319297	74550	14/09/2020	BYR8693	P115985537	74630	03/09/2020	BYR8693	P115990927	74630		

Table with multiple columns containing alphanumeric codes (e.g., BZZ4235, BZZ2806), dates (e.g., 12/09/2020, 13/09/2020), and various alphanumeric identifiers. The table lists numerous entries in a structured grid format.

CEJ2244	P116141407	60503	06/09/2020	CEJ2544	P116341387	74550	04/09/2020	CGT3516	A019014790	60501	08/09/2020	CGT3526	P115452917	60503	02/09/2020
CEJ2544	P116283967	74550	06/09/2020	CEJ2544	P118735107	60503	15/09/2020	CGT4895	A004845275	55412	11/09/2020	CGT7422	P117042637	74550	08/09/2020
CEJ2544	P118690657	74550	15/09/2020	CEJ2544	P119085997	74550	16/09/2020	CGT7649	P116061987	74550	04/09/2020	CGT7930	P116001267	74630	03/09/2020
CEJ3476	P118687357	74550	16/09/2020	CEJ2814	P118669107	74550	15/09/2020	CGX78515	P117644007	60503	12/09/2020	CGU79129	P117881507	74550	13/09/2020
CEJ5271	P115422337	74550	01/09/2020	CEJ3476	P115424097	74550	02/09/2020	CGU3066	P115433117	74550	02/09/2020	CGU3066	P115941867	74550	03/09/2020
CEL1718	P115755087	74550	03/09/2020	CEK0231	P119086547	74630	16/09/2020	CGU3066	P117199507	74630	09/09/2020	CGU3066	P117430607	74550	10/09/2020
CEL3947	P117558107	74550	11/09/2020	CEL3760	P115935157	74550	03/09/2020	CGU3066	P117494407	74550	11/09/2020	CGU3066	P117470317	74630	11/09/2020
CEL7770	A004241760	55500	01/09/2020	CEL4989	P115610007	74550	02/09/2020	CGU3066	P117979407	60503	13/09/2020	CGU3864	A012026296	60501	16/09/2020
CEM8602	P116079707	60503	04/09/2020	CEM2380	P115623207	60503	01/09/2020	CGU4504	P115373167	74630	02/09/2020	CGU5346	P116239637	74550	06/09/2020
CEN5558	P118126797	74550	13/09/2020	CEM9014	A007043781	51851	01/09/2020	CGU5579	P116130307	60503	06/09/2020	CGU5707	A011023285	60412	03/09/2020
CEO6E67	P116440827	74550	06/09/2020	CEN5957	P116290677	74550	05/09/2020	CGU6962	P115585807	74550	02/09/2020	CGU6974	P117022727	74630	08/09/2020
CEP1078	P115502857	74550	01/09/2020	CEO8885	P118218427	60503	14/09/2020	CGU9539	P115943627	60503	04/09/2020	CGU9780	P117905307	74630	13/09/2020
CEP1402	P116193437	74550	05/09/2020	CEP1323	A002057806	60411	11/09/2020	CGV0494	P115799527	74550	03/09/2020	CGV1479	A009626695	51851	04/09/2020
CEP2126	P116732987	74550	07/09/2020	CEP1470	P118862477	60503	16/09/2020	CGV4404	P118149567	74550	12/09/2020	CGV4880	P115687217	74630	10/09/2020
CEP9779	P117317857	74550	09/09/2020	CEP9383	P117408937	74550	11/09/2020	CGX1478	P117446887	74550	11/09/2020	CGX1478	P117473837	74630	11/09/2020
CER1983	A00244220	55414	04/09/2020	CER9145	P115647407	74550	01/09/2020	CGX8010	P118859837	74550	16/09/2020	CGZ4272	P117433027	60503	11/09/2020
CER6388	P118274637	74550	13/09/2020	CER1983	P117231947	74550	10/09/2020	CGZ4468	P118828817	74550	16/09/2020	CGZ9599	P115490427	74550	01/09/2020
CET5272	P117065707	74550	07/09/2020	CES6223	P117385507	74550	10/09/2020	CGZ9599	P115550707	74550	01/09/2020	CGZ9599	P116029427	74550	05/09/2020
CET7608	P115967057	74550	04/09/2020	CET7602	A002058411	55412	16/09/2020	CGZ9599	P117731457	74550	11/09/2020	CGZ9599	P118347897	74550	14/09/2020
CET7877	P116785677	60503	08/09/2020	CET7602	P115960127	74550	03/09/2020	CGZ9599	P118307207	74550	15/09/2020	CHA11367	P118290587	74550	04/09/2020
CEU4624	P116176277	60503	06/09/2020	CEU1787	P115946607	74550	04/09/2020	CHA1864	P116692617	74550	07/09/2020	CHA1367	P116646207	74550	07/09/2020
CEV0090	P115780387	74550	03/09/2020	CEU5334	P115464357	60503	01/09/2020	CHAE582	P116726437	74550	24/06/2021	CHAE588	P118290587	74550	15/09/2020
CEV0369	P117255927	60503	09/09/2020	CEV0390	P115961557	74550	03/09/2020	CHAE588	P116946877	74550	24/06/2021	A002882616	55500	29/06/2021	
CEV1830	A015639663	51851	15/09/2020	CEV0080	P118551947	74550	15/09/2020	CHA9410	A032010123	58433	30/06/2021	CHB1933	P116196077	74550	06/09/2020
CEV2707	P115520787	74550	02/09/2020	CEV0380	A012628180	60501	09/09/2020	CHB8908	P115795907	74550	03/09/2020	CHG17276	P117081247	60503	08/09/2020
CEV3011	P118379797	74550	15/09/2020	CEV2111	P116924057	74550	08/09/2020	CHD3497	A005456396	51851	16/09/2020	CHD7025	A001862969	51851	04/09/2020
CEV3252	P115656307	74550	01/09/2020	CEV2707	P118087307	74630	13/09/2020	CHD8989	P117370217	74630	10/09/2020	CHD4495	P117212477	74550	10/09/2020
CEV4E56	P177086137	74550	24/06/2021	CEV3223	P118643247	74550	16/09/2020	CHES293	P118135927	74550	12/09/2020	CHHE6283	P118907577	74550	16/09/2020
CEV4869	P116630027	74550	07/09/2020	CEV3984	A021806215	52312	12/09/2020	CHIE9A01	P115488667	74630	01/09/2020	CHIE9A01	P115416407	74550	02/09/2020
CEV5357	A011622391	60412	16/09/2020	CEV4869	P116124137	74550	06/09/2020	CHF1506	P116830557	60503	08/09/2020	CHIF6953	P116916577	74630	08/09/2020
CEV5417	A007044613	72340	10/09/2020	CEV5089	A009443140	57030	11/09/2020	CHF7407	P116462497	74550	05/09/2020	A030411740	51851	09/09/2020	
CEV5875	A002857012	57380	02/09/2020	CEV5366	P116195307	74550	06/09/2020	CHI3588	P117477467	74550	11/09/2020	CHI9369	P117832437	74550	12/09/2020
CEV6075	P116405307	74630	06/09/2020	CEV5533	P116443907	74550	05/09/2020	CHI9511	A022206050	51851	06/09/2020	CHI0985	A007839357	65300	11/09/2020
CEV6795	P118493337	60503	14/09/2020	CEV6056	P117660397	60503	12/09/2020	CHI0995	A022206114	65300	06/09/2020	CHI1937	P115824717	60503	04/09/2020
CEV7468	P115451817	74630	01/09/2020	CEV6737	P118313687	74550	15/09/2020	CHI3179	A010621596	51851	10/09/2020	CHI2520	P118151007	74550	12/09/2020
CEV7468	P116386607	74550	06/09/2020	CEV7468	P115465457	74630	01/09/2020	CHM2008	P117194327	74710	09/09/2020	CHM2547	A019015036	54521	12/09/2020
CEV7963	A012628024	51851	02/09/2020	CEV7468	P115463037	74630	01/09/2020	CHM2568	P116761257	74550	07/09/2020	CHM5188	P116672597	74630	07/09/2020
CEV7971	P117657867	60503	12/09/2020	CEV7703	P116815487	74550	08/09/2020	CHM7005	P118035717	60503	13/09/2020	CHM8048	P118450857	74710	14/09/2020
CEV8667	P116640917	60503	07/09/2020	CEV7971	P11771387	60503	12/09/2020	CHM8622	P115564897	74630	02/09/2020	CHM8622	P115568087	74550	03/09/2020
CEY9149	A009818152	51851	04/09/2020	CEV7971	A012628339	60501	16/09/2020	CHM8622	P116050657	74630	04/09/2020	CHM8622	P117742127	74550	11/09/2020
CEW2C53	P118125477	74550	13/09/2020	CEY0150	P116289137	74550	06/09/2020	CHN0391	P118913077	60503	16/09/2020	A002080956	51851	30/06/2021	
CEY0424	P117637187	60503	12/09/2020	CEY1508	P117404427	74550	11/09/2020	CHN1254	A019615980	73662	09/09/2020	CHN2010	P118462517	60503	14/09/2020
CEY2894	A009818632	60412	16/09/2020	CEY2946	P118783937	74550	16/09/2020	CHN1382	A019231367	58191	01/09/2020	CHN3749	A008835819	55412	04/09/2020
CEY3092	P117487917	60503	11/09/2020	CEY3228	A002651732	60411	04/09/2020	CHN3749	P118883817	60503	16/09/2020	CHN4234	P117797897	60503	11/09/2020
CEY3261	P115953967	60503	03/09/2020	CEY3261	P116802287	60503	08/09/2020	CHN4531	P116127767	60503	06/09/2020	CHN4531	P116516397	74550	06/09/2020
CEY3261	P117607707	74550	10/09/2020	CEY3261	P117601987	60503	10/09/2020	CHN4951	P117492317	74550	11/09/2020	CHN5290	P117361857	74550	10/09/2020
CEY3464	P115951007	74550	04/09/2020	CEY3314	P115415297	60503	02/09/2020	CHN5402	P115513207	74550	02/09/2020	CHN5290	P115933727	74550	03/09/2020
CEY4262	P118453057	74550	14/09/2020	CEY3506	P115415297	60503	02/09/2020	CHN5402	P117165617	74550	09/09/2020	CHN5402	P117018007	74550	09/09/2020
CEY4414	A025420273	55411	12/09/2020	CEY4310	A008835274	55412	01/09/2020	CHN5402	P117586917	74550	11/09/2020	CHN5402	P118251097	74630	14/09/2020
CEY5416	P11709457	74630	12/09/2020	CEY4516	P116104667	60503	04/09/2020	CHN5402	P118296207	74550	14/09/2020	CHN5402	P118421607	74550	14/09/2020
CEY5580	A007044478	54522	10/09/2020	CEY5450	P117687567	74550	12/09/2020	CHN6465	P117662047	74550	12/09/2020	CHN6465	P118003707	74550	13/09/2020
CEY6743	P117374067	74550	10/09/2020	CEY5450	P117370547	74550	10/09/2020	CHN6876	A025420710	55417	15/09/2020	CHN7380	A001862644	51851	11/09/2020
CEY6915	P117587797	74550	11/09/2020	CEY5450	P117751257	74550	12/09/2020	CHN7485	P115568197	74550	03/09/2020	CHN7380	P116050877	74630	04/09/2020
CEY7222	A036204402	54521	29/06/2021	CEY7222	P11698127	74550	06/09/2020	CHN7485	P116515847	74550	06/09/2020	CHN7485	P117254497	60503	09/09/2020
CEY8390	P115971787	60503	03/09/2020	CEY7222	A004637664	51851	09/09/2020	CHN7485	P117742347	74550	11/09/2020	CHN7485	P117711327	74630	12/09/2020
CEY8571	P116131617	60503	06/09/2020	CEY7700	P116972127	74630	09/09/2020	CHN7485	P118838827	74550	16/09/2020	CHN7922	A009818624	73662	16/09/2020
CEY8836	P116409257	74550	05/09/2020	CEY8490	A012422205	60411	14/09/2020	CHN8112	P115598447	60503	02/09/2020	CHN8112	P115384057	74550	01/09/2020
CEY9173	A005849967	51851	30/06/2021	CEY8836	P115433777	60503	01/09/2020	CHN8185	P117356027	74550	10/09/2020	CHN9638	A025222420	54521	15/09/2020
CEZ6B65	A005456493	51851	16/09/2020	CEY8836	P116261417	60503	05/09/2020	CHN9209	A002442777	76331	10/09/2020	CHN9638	P115575237	74550	03/09/2020
CFB2G23	A007839640	60501	15/09/2020	CEY9670	P117409817	60503	11/09/2020	CHO6978	P116877207	74550	08/09/2020	CHO7192	P115595037	60503	

C1W4447	P177066887	60503	24/06/2021	C1W5355	P115867067	60503	04/09/2020	CK11701	P118028017	74550	13/09/2020	CK14546	A011621450	54870	02/09/2020
C1W6101	A023607856	73662	10/09/2020	C1X0622	A007043820	51851	01/09/2020	CK14546	A012026091	51851	12/09/2020	CK17857	P116176387	60503	06/09/2020
C1X1725	P116419157	74550	05/09/2020	C1X1725	P116394187	74550	06/09/2020	CK18442	P118279917	74550	13/09/2020	CKJ1829	P115883237	74550	03/09/2020
C1X2350	P117965867	74550	12/09/2020	C1X2587	A014437714	51851	30/06/2021	CKJ1936	P118176627	74550	13/09/2020	CKJ2083	P118394207	60503	14/09/2020
C1X2788	P116387257	74550	06/09/2020	C1X2813	P117910757	60503	13/09/2020	CKJ2421	A003838674	51930	16/09/2020	CKJ2789	P117407067	74550	11/09/2020
C1X3909	A004844783	51851	04/09/2020	C1X5860	P117663367	60503	12/09/2020	CKJ3860	A014426828	54521	01/09/2020	CKJ9760	A003836825	55500	03/09/2020
C1X9515	A009026140	51852	10/09/2020	C1Y4744	A025802575	60501	01/09/2020	CKK0652	P118138237	60503	13/09/2020	CKK2493	P117105227	60503	08/09/2020
C1Y5468	P116338417	74550	04/09/2020	C1Y5468	P118431387	74550	14/09/2020	CKK5269	P116384837	74550	05/09/2020	CKK7575	P115703497	74550	02/09/2020
C1Y6388	P116991157	74550	09/09/2020	C1Y9591	P116631457	56732	07/09/2020	CKK7636	A030215194	51851	09/09/2020	CKK7950	A012823056	51851	16/09/2020
C1Z0809	A005833106	76331	10/09/2020	C1Y9591	P116631457	56732	07/09/2020	CKL5198	A005637242	51851	02/09/2020	CKL5413	P115365027	74550	02/09/2020
CJA0117	P116986537	74550	08/09/2020	CJA1053	A008231395	51851	30/06/2021	CKL5573	P115619457	74550	01/09/2020	CKL5573	P117090607	74630	07/09/2020
CJA3330	P117666557	74550	12/09/2020	CJA4025	P116720887	74550	07/09/2020	CKL5573	P117785577	74550	11/09/2020	CKL8715	P118179157	74550	13/09/2020
CJA9671	P116942107	74550	08/09/2020	CJA9671	P117508157	74550	11/09/2020	CKL5573	P118443487	74550	14/09/2020	CKL8715	A005453672	55412	04/09/2020
CJB1789	P118510697	74630	14/09/2020	CJC0387	P117411807	60503	11/09/2020	CKM0499	A022067076	51851	06/09/2020	CKM1625	A008056682	55413	29/06/2021
CJC8980	P115543667	74630	02/09/2020	CJC8980	P115544987	74550	03/09/2020	CKO0257	P118552717	60503	14/09/2020	CKO2948	P177071397	60503	24/06/2021
CJC8980	P117007107	74630	09/09/2020	CJC8980	P117228537	74550	10/09/2020	CKO0428	A004638725	51851	14/09/2020	CKO5104	P118446907	60503	14/09/2020
CJC8980	P117228647	74630	10/09/2020	CJC8980	P117554807	74630	11/09/2020	CKO5275	P116199267	74550	06/09/2020	CKO5275	P116856307	74550	08/09/2020
CJC8980	P117723757	74550	12/09/2020	CJC8980	P117704727	74550	12/09/2020	CKO5275	P117786017	74550	11/09/2020	CKO6770	P176162797	74550	20/06/2021
CJC8980	P118059367	74550	13/09/2020	CJC8980	P117929567	74630	13/09/2020	CKP2770	A014828004	55920	08/09/2020	CKP2772	P115992807	74550	03/09/2020
CJC8980	P118061347	74550	13/09/2020	CJC8980	P118794387	74550	16/09/2020	CKP5642	P117815277	74550	11/09/2020	CKP7029	P116263287	74630	05/09/2020
CJC9912	P115854857	60503	03/09/2020	CJD1334	A013814581	72340	08/09/2020	CKP7029	P116406617	74550	05/09/2020	CKP8254	A014828276	760501	14/09/2020
CJD1557	P117483517	74550	11/09/2020	CJD2838	A007247670	60411	14/09/2020	CKQ1908	P116230047	74550	06/09/2020	CKQ1908	P116441487	74550	06/09/2020
CJD3058	P117449527	60503	10/09/2020	CJD5058	P118138897	60503	13/09/2020	CKQ1908	P117453267	74630	10/09/2020	CKQ2934	P116195747	74550	06/09/2020
CJD3139	A006443441	76331	10/09/2020	CJD4562	P116642567	74550	07/09/2020	CKQ7966	A007648306	54522	03/09/2020	CKQ8079	P116468007	74550	05/09/2020
CJD5003	A006231835	72340	15/09/2020	CJD5035	A007839063	55412	08/09/2020	CKN8015	P118552717	60503	24/06/2021	CKS2789	P117208307	74550	09/09/2020
CJD5918	A004844767	76331	04/09/2020	CJD5918	P117790637	60503	11/09/2020	CKT2895	P118541717	74550	14/09/2020	CKT2980	P115600207	60503	01/09/2020
CJD6515	P118518287	74550	14/09/2020	CJD6654	A007044710	51852	12/09/2020	CKT4428	P116711097	74550	07/09/2020	CKT6105	P115812287	74550	05/09/2020
CJD7359	P118662277	60503	16/09/2020	CJD7308	P116766977	74630	06/09/2020	CKT7993	A014827717	51851	01/09/2020	CKU0337	P115370417	74550	02/09/2020
CJD7341	P116801627	60503	09/09/2020	CJD7978	P116128537	74550	05/09/2020	CKU1323	P115728577	74550	03/09/2020	CKU1323	P115980477	74550	03/09/2020
CJD7978	P116170337	74550	05/09/2020	CJD7978	P116450397	74550	06/09/2020	CKU1323	P118903397	60503	16/09/2020	CKU2009	A026803567	76331	10/09/2020
CJD7978	P116828247	74550	09/09/2020	CJD7978	P117707177	74550	11/09/2020	CKU3331	P115557197	74550	10/09/2020	CKU7599	P117490337	74550	15/09/2020
CJD7978	P117466467	74550	11/09/2020	CJD7978	P117654897	74550	12/09/2020	CKU9179	P116850527	74630	05/09/2020	CKV1756	P117105557	60503	07/09/2020
CJD7978	P117771507	74550	12/09/2020	CJD7978	P118595397	74550	16/09/2020	CKV8382	P115729237	74550	03/09/2020	CKW2362	P176729957	74550	24/06/2021
CJD8384	P115387907	74550	02/09/2020	CJD8384	P116160987	74550	05/09/2020	CKX0228	P176776267	74550	24/06/2021	CKX0232	P118410927	60503	15/09/2020
CJD8486	P115299797	74550	01/09/2020	CJD8748	P116517397	74550	06/09/2020	CKX0430	P117250647	74550	10/09/2020	CKX0571	A025419429	55500	08/09/2020
CJD9515	A002441835	76332	02/09/2020	CJD9515	P117058917	74550	07/09/2020	CKX0648	P116222807	74550	06/09/2020	CKX0839	P116769067	74630	08/09/2020
CJD9563	P117243827	74550	10/09/2020	CJD9730	P118824417	74550	16/09/2020	CKX1145	P118443817	74550	14/09/2020	CKX1337	P118122397	60503	13/09/2020
CJDP942	P116147457	60503	06/09/2020	CJE0576	P116160327	74550	05/09/2020	CKX1663	P116561717	60503	05/09/2020	CKX1666	A009627128	51851	10/09/2020
CJE0600	P118424567	60503	15/09/2020	CJE2632	P118572187	74550	16/09/2020	CKX1944	P118165517	74550	13/09/2020	CKX2362	P118165517	74550	03/09/2020
CJE5432	P118083787	74550	13/09/2020	CJE7628	A002858809	76331	16/09/2020	CKX2405	P117825727	74550	11/09/2020	CKX2508	P115606477	60503	02/09/2020
CJE8895	P118661407	74550	15/09/2020	CJE9D00	P117128217	74550	08/09/2020	CKX2882	P116459087	74550	06/09/2020	CKX3059	P117339087	60503	10/09/2020
CJE9965	P116196517	74550	06/09/2020	CJF2F50	P176723247	74550	24/06/2021	CKX3073	P116301677	74630	04/09/2020	CKX3073	P116336437	74710	04/09/2020
CJH4H05	P115932627	74550	04/09/2020	CJH4H05	P118643907	74550	16/09/2020	CKX4452	A013814026	51851	02/09/2020	CKX5650	P115990817	74550	03/09/2020
CJH5B29	P114867717	74550	01/09/2020	CJH5B29	P117337767	74550	10/09/2020	CKX5650	P116922407	74630	08/09/2020	CKX5650	P116960467	74550	08/09/2020
CJH5907	P115916677	74550	04/09/2020	CJH5907	P118655347	74550	16/09/2020	CKX5650	P116904477	74630	08/09/2020	CKX5650	P117204007	74550	09/09/2020
CJH6684	A009025853	76332	09/09/2020	CJH441	A004844538	55412	03/09/2020	CKX6177	P177078007	60503	24/06/2021	CKX6447	P176761197	74550	24/06/2021
CJH1441	A002857292	55412	03/09/2020	CJH441	A005453591	55412	04/09/2020	CKX6453	P116123367	74550	05/09/2020	CKX6851	P116295627	60503	06/09/2020
CJH1441	A009627110	73662	10/09/2020	CJH2820	P118413457	74550	14/09/2020	CKX7130	A002442815	51930	10/09/2020	CKX7268	P117431927	60503	11/09/2020
CJH3655	P116881927	73662	08/09/2020	CJH3655	A005454920	51851	10/09/2020	CKX7341	P115710427	74550	02/09/2020	CKX7585	A025419474	55412	09/09/2020
CJH3655	P118582527	60503	16/09/2020	CJH6199	P118364507	74550	15/09/2020	CKX8103	P117748287	74550	11/09/2020	CKX8376	P117304767	74550	09/09/2020
CJH6116	P118757317	74550	15/09/2020	CJH7152	P118329417	74630	15/09/2020	CKX8450	P118894597	74550	16/09/2020	CKX8635	P176795297	74550	24/06/2021
CJH0170	P117997877	74550	13/09/2020	CJH6650	P177062927	74550	24/06/2021	CKX8659	P115382737	74550	02/09/2020	CKX8934	P117602110	74630	10/09/2020
CJM0503	A007045172	51851	16/09/2020	CJH1394	P115827797	60503	04/09/2020	CKX9889	P117920217	74550	12/09/2020	CKX9664	P115947367	60503	03/09/2020
CJM4407	P116180897	60503	06/09/2020	CJM5577	A008618729	51851	03/09/2020	CKY2287	P116383297	74550	06/09/2020	CKY2950	P116918557	74550	08/09/2020
CJM8739	P118769307	74550	15/09/2020	CJM9532	P115426517	74630	02/09/2020	CKY5007	P115761027	74550	03/09/2020	CKY5007	P116402007	74630	06/09/2020
CJM9532	P1														





Table with 14 columns: ID, Name, Age, Date, ID, Name, Age, Date, ID, Name, Age, Date, ID, Name, Age, Date. Contains a large list of names and dates.



Table with multiple columns containing alphanumeric identifiers (e.g., CWN4863, CXX0130), dates (e.g., 14/09/2020, 04/09/2020), and numerical values (e.g., 74550, 60503). The table lists various records and their corresponding details.



Table with 14 columns: ID, Name, Value, Date, ID, Name, Value, Date, ID, Name, Value, Date, ID, Name, Value, Date. Contains a large list of alphanumeric identifiers and dates.





Table with multiple columns containing alphanumeric identifiers (e.g., DWG0332, A011421485, 62700), dates (e.g., 15/09/2020), and other alphanumeric codes. The table is organized in a grid-like structure with approximately 15 columns per row.



Table with 14 columns: ID, Name, Value, Date, Name, Value, Date, Name, Value, Date, Name, Value, Date, Name, Value, Date. It lists various entries such as DKY7307, DMY7399, etc., with associated numerical values and dates.







Table with 14 columns: ID, Name, Value, Date, ID, Name, Value, Date, ID, Name, Value, Date, ID, Name, Value, Date. Contains a dense list of alphanumeric identifiers and dates.











Table with 11 columns: ID, Code, Value, Date, ID, Code, Value, Date, ID, Code, Value, Date, ID, Code, Value, Date, ID, Code, Value, Date, ID, Code, Value, Date. Contains a dense grid of alphanumeric data.



Table with columns for identification numbers (e.g., EEP4758, A008217775, 60501), dates (e.g., 10/09/2020), and names (e.g., EEP4760, P117950027, 60503). The table contains multiple rows of data, including entries for EEP4758 through EFP3968.







Table with columns for identification numbers (e.g., EYJ1369, EYJ2172), dates (e.g., 16/09/2020, 10/09/2020), and various alphanumeric codes (e.g., P118590777, P117854987). The table lists multiple entries across the page, organized in columns.



Table with multiple columns containing alphanumeric identifiers (e.g., END3843, ENT3849), dates (e.g., 07/09/2020, 01/09/2020), and numerical values (e.g., 74550, 64012).



Table with 26 columns representing lot numbers, area, owner name, date, and other identifiers. It contains multiple rows of data organized in a grid-like structure.









Table with 12 columns: Vehicle ID, Plate Number, Value, Date, Licensee Name, License Number, Value, Date, Licensee Name, License Number, Value, Date, Licensee Name, License Number. It lists various vehicles and their associated license information.

Table with 16 columns: EWM ID, P ID, V, D1, EWM ID, P ID, V, D2, EWS ID, P ID, V, D3, EWS ID, P ID, V, D4. Contains a dense list of identifiers and values for various entities.



Table with columns for identification numbers (e.g., EYL5545, P116922077, 74710, 08/09/2020) and names (e.g., EYL5545, P117494847, 74630, 11/09/2020).

Table with columns for identification numbers (e.g., FAE7620, FAE9975), dates (e.g., 20/06/2021, 04/09/2020), and other alphanumeric codes. The table lists numerous entries across the page.





Table with 14 columns: FCP#, P#, date, FCP#, P#, date, FCP#, P#, date, FDK#, P#, date, FDK#, P#, date. It lists various identification numbers and dates for multiple entries.



Table with multiple columns containing alphanumeric codes (e.g., FEQ8506, FFK1020) and numerical values. The table lists various entries in a structured format.





Table with multiple columns containing alphanumeric identifiers (e.g., FIK8022, FIK8754), dates (e.g., 14/09/2020, 01/09/2020), and other numerical data points. The table lists various records in a structured grid format.







Table with multiple columns containing alphanumeric codes (e.g., FLT8048, P116475587, 74550), dates (e.g., 06/09/2020), and other identifiers. The table lists various entries in a structured grid format.





Table with multiple columns containing alphanumeric identifiers, dates, and numerical values. The table lists various records and their corresponding dates and values.

Table with 15 columns: ID, Name, Date, ID, Name, Date, ID, Name, Date, ID, Name, Date, ID, Name, Date, ID, Name, Date. It lists various entries with alphanumeric identifiers and dates.

Table with 14 columns: Code, Date, Value, Code, Date, Value, Code, Date, Value, Code, Date, Value, Code, Date, Value. It contains a grid of numerical data points organized in 14 columns and multiple rows.

Table with 13 columns: FTN/FUF, ID, Value, Date, FTN/FUF, ID, Value, Date, FTN/FUF, ID, Value, Date, FTN/FUF, ID, Value, Date. Contains multiple rows of alphanumeric data and dates.

Table with multiple columns containing alphanumeric codes, dates, and numerical values. The table lists various entries across 18 columns, including codes like FUV6832, FUV844, FUV9035, and FVT6099, along with dates and numbers.















Table with 14 columns: Code, Name, Date, Code, Name, Date, Code, Name, Date, Code, Name, Date, Code, Name, Date. Contains a large list of alphanumeric identifiers and dates.

Table with multiple columns containing alphanumeric codes, dates, and numerical values. The table is organized in a grid-like structure with approximately 15 columns per row.



GKA1498	P117878967	74550	12/09/2020	GKA1498	P117970157	74550	12/09/2020	GUT7172	P116613207	74630	05/09/2020	GUT7172	P117330507	74550	10/09/2020
GKA1788	A001885241	76331	29/06/2021	GKA3310	P117384957	74630	10/09/2020	GUT7172	P117426097	74550	11/09/2020	GUT7172	P117804717	74630	11/09/2020
GKA3310	P118235037	74550	14/09/2020	GKA6316	A030411422	76331	04/09/2020	GUU1196	P117280127	74550	10/09/2020	GUU1196	P117209727	74550	10/09/2020
GKA6660	P116042737	60503	04/09/2020	GKA6660	P116538397	60503	05/09/2020	GUU1196	P117394967	74630	10/09/2020	GUU3188	P116264387	74550	05/09/2020
GKA8755	A002652186	76331	12/09/2020	GKB1770	A002057873	55680	11/09/2020	GUV5620	P115785227	60503	03/09/2020	GUV6612	A015033390	55500	04/09/2020
GKB1777	A014022050	76331	16/09/2020	GKB2268	A007648721	55500	11/09/2020	GUV8458	P116538837	60503	05/09/2020	GUV8793	P116199157	74550	06/09/2020
GKB3712	P117039557	60503	07/09/2020	GKB7137	P118377607	74550	15/09/2020	GUV8793	P118113597	74550	13/09/2020	GUV8968	P117410147	74550	11/09/2020
GKB7137	P118839047	74550	16/09/2020	GKB7476	P116104117	74550	04/09/2020	GUX7681	P118484297	60503	14/09/2020	GUY0556	P118272877	74550	13/09/2020
GKCO85	P118440297	74550	14/09/2020	GKC3170	P116510237	74550	06/09/2020	GUY1364	A023407270	55250	07/09/2020	GUY5039	P117707227	74550	24/06/2021
GKC3170	P117211597	74550	10/09/2020	GKC4454	P117374407	74550	10/09/2020	GUY5039	P116783197	74630	24/06/2021	GUY5919	P118743237	74630	16/09/2020
GKC4454	P117605407	74550	10/09/2020	GKC6455	P117572727	74550	10/09/2020	GUY5919	P118684277	74550	16/09/2020	GUY7731	P115792927	74550	03/09/2020
GKC7769	P116688437	74550	07/09/2020	GKD0137	P115316407	60503	02/09/2020	GVB3050	P117413887	74550	11/09/2020	GVE2261	A005238437	51851	01/09/2020
GKD0402	P115783907	60503	03/09/2020	GKD1524	P116661487	74550	07/09/2020	GVF9076	P117327977	74550	10/09/2020	GVG2466	A025419321	51851	08/09/2020
GKD2288	P118388817	74550	14/09/2020	GKD3135	A015033811	54870	10/09/2020	GVG2549	A007839098	76331	08/09/2020	GVG4849	P116564027	74550	24/06/2021
GKD5326	P176768237	60503	24/06/2021	GKDSH49	P176762737	60503	24/06/2021	GVG4849	P116454807	74550	06/09/2020	GVGS580	P116780117	60503	06/09/2020
GKD5218	P115672147	74550	01/09/2020	GKD9060	P116799977	60503	08/09/2020	GVG6728	P115561077	74550	03/09/2020	GVG7877	P117570857	74550	10/09/2020
GKD9315	P115848807	74550	04/09/2020	GKD9315	P116167807	74550	06/09/2020	GVG8137	A006231045	51851	04/09/2020	GVG8158	P116023927	74550	04/09/2020
GKD9315	P116387367	74630	06/09/2020	GKD9510	P117999527	74550	12/09/2020	GVG9018	A006231711	51851	14/09/2020	GVG9018	P118359447	60503	05/09/2020
GKE1277	P118457127	74550	14/09/2020	GKE1553	A008836548	55412	11/09/2020	GVK3992	P117938257	60503	13/09/2020	GVJL763	A002651929	57030	15/09/2020
GKE1600	P118551507	74550	14/09/2020	GKE2010	P115726817	74550	03/09/2020	GVN2549	P116983017	74550	09/09/2020	GVY50931	P117781947	74550	11/09/2020
GKE2010	P115978827	74550	03/09/2020	GKE2010	P115942857	60503	04/09/2020	GVN2824	P117964437	74550	12/09/2020	GVY78824	P118070477	74550	12/09/2020
GKE2010	P115944727	74550	04/09/2020	GKE2010	P116269337	74550	05/09/2020	GVN2824	P118759187	74630	16/09/2020	GVY78824	P118733997	74550	16/09/2020
GKE2010	P116313117	74550	05/09/2020	GKE2010	P117431047	74550	10/09/2020	GVV0695	P115746507	74550	02/09/2020	GWA0473	P116119407	74550	05/09/2020
GKE2010	P117690867	74550	12/09/2020	GKE2010	P118423797	74550	14/09/2020	GWA2981	A0114211140	58433	08/09/2020	GWD1976	P118682307	74550	16/09/2020
GKE2010	P118440737	74550	14/09/2020	GKE2010	P118405097	74550	14/09/2020	GVF8584	A004638113	51851	10/09/2020	GWE2887	P117077617	74550	08/09/2020
GKE2010	P118672727	74550	15/09/2020	GKE3306	P117848387	60503	11/09/2020	GWH5701	P117977417	74550	13/09/2020	GWH6433	P117653577	74550	12/09/2020
GKE3403	P117361527	74550	10/09/2020	GKE3446	P118335807	74550	15/09/2020	GWH6960	P117654677	74550	12/09/2020	GWH7745	A004638660	54521	14/09/2020
GKE8898	P118753807	74630	15/09/2020	GKF1675	P115732977	60503	02/09/2020	GW14622	A005637307	73662	04/09/2020	GWL5232	P116066387	60503	04/09/2020
GKF1675	P118122507	60503	13/09/2020	GKF2326	P115764987	74550	02/09/2020	GWK4438	P115664007	60503	02/09/2020	GWK4990	P115943847	74710	04/09/2020
GKF2983	P177070297	74550	24/06/2021	GKFC515	P115817237	60503	04/09/2020	GWK4990	P116335227	74550	04/09/2020	GWK4990	P116371207	74550	04/09/2020
GKFC515	A025009347	58191	04/09/2020	GKFS015	A008619423	60501	14/09/2020	GWK4990	P115975417	74550	04/09/2020	GWK4990	P115950667	74710	04/09/2020
GKFS518	P117874787	74630	13/09/2020	GKFS510	A016432280	54870	14/09/2020	GWK4990	P115983117	74550	04/09/2020	GWK4990	P116335557	74550	04/09/2020
GKF6551	P118902297	74630	16/09/2020	GKFS654	P117326217	74550	10/09/2020	GWK4990	P116267907	74630	05/09/2020	GWK4990	P116412997	74550	05/09/2020
GKF9227	P116454247	74550	06/09/2020	GKG2180	P115390107	74550	01/09/2020	GWK4990	P116321147	74550	06/09/2020	GWK4990	P116727267	74550	06/09/2020
GKG2181	P115997207	74550	03/09/2020	GKG5071	P115932657	74550	04/09/2020	GWK4990	P116250527	74630	06/09/2020	GWK4990	P116369767	74630	06/09/2020
GKG5219	P116531027	60503	06/09/2020	GKG6445	P118569007	74630	16/09/2020	GWK4990	P116286167	74630	06/09/2020	GWK4990	P116961127	74710	08/09/2020
GKG6443	P117442597	74550	11/09/2020	GKG9191	A008619229	54521	12/09/2020	GWK4990	P1169111407	74710	08/09/2020	GWK4990	P116947487	74630	09/09/2020
GKH0143	P116473507	74550	05/09/2020	GKH1670	A006837512	73662	03/09/2020	GWK4990	P117620577	74630	09/09/2020	GWK4990	P117333277	74550	11/09/2020
GKH6860	P116126667	60503	05/09/2020	GKI0434	P116989287	74550	08/09/2020	GWK4990	P117623217	74630	12/09/2020	GWK4990	P118425777	74550	14/09/2020
GKI1744	P116210047	74550	05/09/2020	GKI2673	P117162107	74550	09/09/2020	GWK4990	P118405317	74630	14/09/2020	GWK4990	P118499147	74630	14/09/2020
GKI2673	P117578557	74550	11/09/2020	GKI4049	P117605727	74550	10/09/2020	GWK4990	A004446915	57030	15/09/2020	GWK4990	P118474397	74550	15/09/2020
GKI5860	A025011888	60411	01/09/2020	GKI6228	P118802207	74550	16/09/2020	GWK4990	P118754127	74550	15/09/2020	GWK4990	P118765567	74550	15/09/2020
GKI6700	P117724967	74550	12/09/2020	GKI6700	A002058039	76331	13/09/2020	GWK4990	P118671297	74550	15/09/2020	GWK4990	P118685707	74550	16/09/2020
GKI7897	P117747957	74550	11/09/2020	GKI8151	P117828697	74550	11/09/2020	GWK4990	P119081377	74630	16/09/2020	GWL1943	A015033269	60501	03/09/2020
GKI9529	P117045387	74550	08/09/2020	GKI9579	P116658517	74550	07/09/2020	GWQ9273	P117365377	74550	10/09/2020	GWY9458	P116574367	60503	06/09/2020
GKS8351	P116914707	74550	08/09/2020	GKW5938	P118000187	74550	13/09/2020	GWQ6053	P117312907	74550	09/09/2020	GWY9273	P115740907	74550	02/09/2020
GKW5938	P118152577	74550	13/09/2020	GKZ9C11	P117996007	74550	12/09/2020	GWQ9273	P115685897	74550	03/09/2020	GWY9273	P115940547	74630	03/09/2020
GLA0168	P117596817	74550	10/09/2020	GLM5469	P115612307	60503	02/09/2020	GWQ9273	P115729897	74550	03/09/2020	GWY9273	P115994667	74630	03/09/2020
GLP7034	P116319057	74550	06/09/2020	GLR1076	P115638817	74550	02/09/2020	GWQ9273	P116020847	74550	04/09/2020	GWY9273	P116255477	74550	05/09/2020
GLR1076	P117808347	74550	11/09/2020	GLR7787	P116502577	74550	06/09/2020	GWQ9273	P116400567	74550	05/09/2020	GWY9273	P117198507	74550	09/09/2020
GLU6964	P115947807	74550	03/09/2020	GMM6645	A025221220	76331	01/09/2020	GWQ9273	P118192797	74550	14/09/2020	GWY9496	P116671497	74550	07/09/2020
GMMH0752	P115971457	60503	03/09/2020	GMMH0752	A015639469	51851	09/09/2020	GWQ9645	P115415627	60503	02/09/2020	GWR1932	A009024601	51851	01/09/2020
GMO1523	P116510127	74550	06/09/2020	GMO0831	P116439287	74550	06/09/2020	GWRS117	P116112917	74550	06/09/2020	GWR1521	P116650487	74550	07/09/2020
GMO1523	P116113907	74550	05/09/2020	GMO6435	P115356997	60503	01/09/2020	GWRS117	P118029447	74630	13/09/2020	GWSSC82	P115336427	74550	11/09/2020
GMQ0025	P118542267	74550	14/09/2020	GMR9353	P117464817	74550	10/09/2020	GWV8926	P117931107	74550	12/09/2020	GWV8926	P117862137	74550	12/09/2020
GMR9353	P117505517	74550	11/09/2020	GMR9353	P117423677	74550	11/09/2020	GWV8926	P118132077	74550	12/09/2020	GWV4709	P116741507	74550	24/06/2021
GMY0752	P116521567	60503	06/09/2020	GMR2336	P115450507	74550	02/09/2020	GWX5053	P115304747	74550	02/09/2020	GWX5053	P118289707	74550	14/09/2020
GNS3331	A004241876	51851	03/09/2020	GNM6050	P118272547	74550	13/09/2020	GWX5053	P118863357	60503	16/09/2020	GWX6936	A009025330	51851	02/09/2020
GNH1560	A009025420	51851	02/09/2020	GNG6841	A015419515	55500	04/09/2020	GWX9595	P115350287	74550	01/09/2020	GWY9991	P116580047	74550	05/09/2020
GOA5741	P117556997	74550	11/09/2020	GOA5741	P118030657	74550	13/09/2020	GWZ9991	P116127007	60503	05/09/2020	GWZ9991	P116556657	74550	06/09/2020
GOA5741	P118797027	74550	16/09/2020	GOB2187	P117672277	7									

HBJ7505	P118546117	74550	15/09/2020	HBL2420	P118386177	60503	14/09/2020	HIC7781	P118437657	74630	14/09/2020	HIC7791	P116923397	74630	08/09/2020
HBM3655	P118523787	74550	14/09/2020	HBN2505	P116535647	74550	06/09/2020	HIC7791	P118732907	74630	16/09/2020	HIC8620	A008835118	55412	01/09/2020
HBN2946	P116778197	60503	08/09/2020	HBN3627	P115480967	74550	01/09/2020	HIC9184	A005454296	60501	08/09/2020	HID4168	P116469207	74550	05/09/2020
HBQ4588	A005453737	51852	04/09/2020	HBS1382	P115764877	74550	02/09/2020	HIE0188	A003037027	57380	03/09/2020	HIH0171	P118480227	60503	14/09/2020
HBS1382	P119096667	74630	16/09/2020	HBV1519	A008217198	51852	02/09/2020	HIH4574	P116463377	74550	06/09/2020	HIJ2003	A002882670	54525	30/06/2021
HBV1760	A008032570	54521	01/09/2020	HBV1760	A004638180	76332	10/09/2020	HJZ2680	P116503857	74550	05/09/2020	HIJ2680	P117240197	74550	10/09/2020
HBZ3701	P117773917	74630	11/09/2020	HBZ3701	P117398817	74630	11/09/2020	HJZ2902	P115815807	74550	04/09/2020	HIJ8073	P115997087	74550	03/09/2020
HBZ6351	A006036773	58191	08/09/2020	HBZ6351	A006036781	54521	08/09/2020	HJZ8073	P115750027	74550	03/09/2020	HIJ8073	P116311027	74550	05/09/2020
HBZ9520	P115640797	74550	01/09/2020	HCA3635	P117176947	60503	09/09/2020	HJZ8073	P116414317	74550	05/09/2020	HIJ8073	P116732657	74550	07/09/2020
HCA5642	A002442262	76331	04/09/2020	HCD4312	A007044494	52070	10/09/2020	HJZ8073	P116753007	74550	07/09/2020	HIJ8073	P116680407	74550	07/09/2020
HCG7815	P116226657	74550	05/09/2020	HCG8348	P117516187	74550	10/09/2020	HJZ8073	P116747067	74550	07/09/2020	HIJ8073	P116905687	74550	08/09/2020
HCI2451	P115819217	74550	04/09/2020	HCGJ0519	P115421237	74550	01/09/2020	HJZ8073	P116892707	74550	08/09/2020	HIJ8073	P116943207	74550	08/09/2020
HCI5725	A008217422	76331	04/09/2020	HCGJ5825	P115660927	74550	02/09/2020	HJZ8073	P117351297	74550	10/09/2020	HIJ8073	P117520037	74550	11/09/2020
HCI8933	P115720437	74550	02/09/2020	HCGJ8933	P115753327	74550	03/09/2020	HJZ8073	P117619257	74550	11/09/2020	HIJ8073	A019616056	73662	14/09/2020
HCI8933	P115959807	74550	03/09/2020	HCGJ8933	P115974537	74550	03/09/2020	HJZ8073	P119078957	74550	16/09/2020	HIJ8418	P118901307	74550	16/09/2020
HCI8933	P117179147	74550	09/09/2020	HCGJ8933	P118487377	74550	14/09/2020	HJZ9469	A030215178	51851	09/09/2020	HIK1204	P118522027	74550	14/09/2020
HCI8933	P119079067	74550	16/09/2020	HCGJ8933	P118694397	74550	16/09/2020	HIL0020	A008217813	60501	10/09/2020	HIL2399	P117136907	74550	08/09/2020
HCM0874	P117786567	74550	12/09/2020	HCPM3452	P117273967	60503	10/09/2020	HIL1924	A017019840	51852	16/09/2020	HIM2184	P1176746127	60503	24/06/2021
HCM5577	A006636290	73662	04/09/2020	HCPM5857	P116761807	74550	07/09/2020	HIM5208	P115445767	74550	02/09/2020	HIM7022	P117077727	60503	07/09/2020
HCCQ8889	A006442607	55412	02/09/2020	HCS8559	P117091357	74550	07/09/2020	HIN1970	A004446893	57030	15/09/2020	HIO1609	A008835835	55412	04/09/2020
HCS9000	P117754117	60503	12/09/2020	HCU4096	P118503657	74550	14/09/2020	HIO1661	P117868297	74550	13/09/2020	HIO2629	P117031307	74550	08/09/2020
HCU4741	A019623567	60501	30/06/2021	HCU5810	P117225457	74550	10/09/2020	HIO6728	P118401797	60503	15/09/2020	HIO8812	P115565117	74550	02/09/2020
H CZ1488	P115317177	74550	02/09/2020	H CZ1488	P117770287	74550	11/09/2020	HIO8816	P117999197	74550	12/09/2020	HIO8816	A012025796	51851	04/09/2020
H CZ1488	P118405427	74550	14/09/2020	HDC0303	P118266717	74550	13/09/2020	HIP8940	A008835860	76331	04/09/2020	HIO3383	A009627470	54521	11/09/2020
HDF7541	A007247824	51851	15/09/2020	HDCG7818	P118254407	74550	14/09/2020	HIT5560	A004844619	60412	03/09/2020	HIT8614	P118163427	60503	13/09/2020
HHD0689	P117262087	60503	09/09/2020	HDI5934	P116864697	74550	07/09/2020	HIT9766	P118594297	60503	16/09/2020	HIU15178	P116431477	74550	06/09/2020
HHD15376	P116158347	74550	06/09/2020	HDI5576	P118202917	74630	10/09/2020	HJW9500	P117035597	74550	07/09/2020	HIX4528	P117139437	60503	07/09/2020
HHDJ9363	P115392417	74550	01/09/2020	HDK2176	P117853557	74550	12/09/2020	HJW266	A002857128	60411	02/09/2020	HIX7266	A025418937	60411	03/09/2020
HDK4307	P118570867	74550	16/09/2020	HDK5H59	P117114907	74550	07/09/2020	HJW266	A025419569	60411	08/09/2020	HIX8212	A008217228	51851	02/09/2020
HDK5336	P118048697	74550	13/09/2020	HDK8173	P116010507	74550	04/09/2020	HJA8471	P117425547	74550	11/09/2020	HJB04471	P118185647	74550	13/09/2020
HDK8173	P116749377	74550	07/09/2020	HDK8173	P118072567	74550	02/09/2020	HJB0491	A013813879	51851	01/09/2020	HJB0491	P115612747	60503	02/09/2020
HDM1185	P115958477	74550	03/09/2020	HDM1185	P115962007	74550	03/09/2020	HJB0725	A030214562	51851	02/09/2020	HJB0725	A021403599	55411	16/09/2020
HDM2294	P115892367	74550	04/09/2020	HDM6402	A006231487	60411	05/09/2020	HJC0376	P116628707	74550	07/09/2020	HJO8288	A005833092	67330	10/09/2020
HDO6402	A000857120	60411	10/09/2020	HDPOC68	P116080467	60503	04/09/2020	HJC4395	P116254707	74550	05/09/2020	HJC6871	A008033100	57030	11/09/2020
HDQ4101	A003836396	55412	01/09/2020	HDQ8205	P117799987	74550	12/09/2020	HJD4744	P118369457	74550	15/09/2020	HJD4744	P116128097	60503	05/09/2020
HD T2212	P115324437	60503	01/09/2020	HD T5951	P116032067	74550	04/09/2020	HJD8288	P118128447	74550	13/09/2020	HJF0147	P116610777	74550	06/09/2020
HD T7413	P116776707	74550	24/06/2021	HDT7599	A019231413	73662	10/09/2020	HJG8399	A007247000	55414	09/09/2020	HJG9318	A005453273	54512	03/09/2020
HDU6319	A030214872	60412	08/09/2020	HDW1391	P117295997	60503	10/09/2020	HJH1908	A016817883	59910	11/09/2020	HJH1975	A004844376	76331	02/09/2020
HDX2074	P117374947	74550	10/09/2020	HEA7849	P117473727	60503	11/09/2020	HJH8648	P118014607	74550	13/09/2020	HJH9976	P1177082947	74550	24/06/2021
HEA8950	P117118537	74550	07/09/2020	HEC3030	P117662817	60503	12/09/2020	HJH8398	P116245467	74550	05/09/2020	HJH8398	P116680737	74550	07/09/2020
HEF0055	P116439947	74550	06/09/2020	HEF2204	P115562587	74550	01/09/2020	HJH8398	P119093587	74550	16/09/2020	HJK1702	A006443590	54512	11/09/2020
HEH2440	P117143177	60503	08/09/2020	HEI1347	P115976407	74550	04/09/2020	HJK5891	P116069907	74550	04/09/2020	HJK6325	P1177073157	74550	24/06/2021
HEI1902	P117516737	74550	11/09/2020	HEI1902	P117617937	74550	11/09/2020	HJK6547	P117193887	74550	09/09/2020	HJK8668	P117064307	60503	08/09/2020
HEI2782	P115508137	74550	03/09/2020	HEI2782	P116053187	74630	04/09/2020	HJK8668	P117772157	60503	11/09/2020	HJL6955	A006442771	51851	03/09/2020
HEI2782	P115851447	74630	04/09/2020	HEI3162	P116917907	74550	08/09/2020	HJM5731	P116569087	74550	05/09/2020	HJM5731	P116543457	74550	06/09/2020
HEI4713	A014827946	55500	06/09/2020	HEJ0937	P117870937	74550	13/09/2020	HJM5731	P117103027	74550	07/09/2020	HJN6945	P118219967	60503	14/09/2020
HEJ1707	P118499037	74550	15/09/2020	HEJ3876	P117522677	74550	10/09/2020	HJO1893	P117970267	74550	13/09/2020	HJO6479	A006443832	57380	16/09/2020
HEK2929	P116871807	74550	08/09/2020	HEL0156	P115482287	74550	01/09/2020	HJP1262	P117438637	74550	11/09/2020	HJP3814	A012428300	54521	29/06/2021
HEL0156	P115972337	74550	03/09/2020	HEL0156	P116954637	74550	08/09/2020	HJP3135	P1176948207	74550	24/06/2021	HJP3114	P118135597	74550	12/09/2020
HEL0156	P117364607	74550	10/09/2020	HEL0156	P117604077	74550	10/09/2020	HJP3114	P117901957	74550	12/09/2020	HJP3114	P117975107	74550	12/09/2020
HEL0156	P117521137	74550	11/09/2020	HEM6504	P118851037	60503	16/09/2020	HEM6504	P118678227	74550	15/09/2020	HJP4969	A012025753	51851	04/09/2020
HEO7838	P117720567	74550	12/09/2020	HER1102	A002057741	57030	10/09/2020	HJP4969	P117910317	74630	13/09/2020	HJP5006	P116594167	60503	05/09/2020
HER1759	P117813187	74550	11/09/2020	HER4701	A020023969	51851	02/09/2020	HJP5006	P116458107	74550	06/09/2020	HJP5006	P118119867	60503	13/09/2020
HER4701	P117927917	74550	13/09/2020	HER5100	A002652143	75870	11/09/2020	HJP5478	A023009312	55412	02/09/2020	HJP9020	P116823297	74550	09/09/2020
HES5486	P117244157	74550	10/09/2020	HEW1200	P116933077	74550	08/09/2020	HJQ0576	P117617607	74550	11/09/2020	HJR0576	A00446818	57030	14/09/2020
HEW1360	A010818080	53800	10/09/2020	HEW6751	A002253192	54521	12/09/2020	HJR1729	P118171677	74550	13/09/2020	HJR2209	P117276937	74550	09/09/2020
HEW6960	P116410807	74550	05/09/2020	HEW9335	P118606177	74550	16/09/2020	HJR6045	P118122617	60503	13/09/2020	HJH5076	P116079477	60503	04/09/2020
HEF4554	P118431717	74550	15/09/2020	HEF6651	P118149677	74550	12/09/2020	HJS0976	P118005807	74550	13/09/2020	HJS2841	P116101367	60503	04/09/2020
HEF6657	A005239867	51851	14/09/2020	HEF8570	A017815396	54521	08/09/2020	HJT0440	P116114677	74550	06/09/2020	HJT0440	P116107967	60503	06/09/2020
HEF6842	P118757977	74550	16/09/2020	HEFG4505	P118530277	74550	15/09/2020	HJT3312	A011421116	51851	08/09/2020	HJT6701	A012421853	60412	09/09/2020
HEFG6108	P116342707	74550	04/09/2020	HEFG6108	P117170457	74550	0								

HMO2302	P118793287	74710	16/09/2020	HMO3F96	A011420993	76331	04/09/2020	HZC8307	P118676467	74550	15/09/2020	HZD9724	P116163957	60503	05/09/2020
HMO6258	P115958707	74550	03/09/2020	HMO6976	A004242163	55500	05/09/2020	HZH6631	P118855437	74550	16/09/2020	HZI2012	P118201377	60503	14/09/2020
HMO7A48	P176762847	74550	24/06/2021	HMO7048	P115692057	74550	03/09/2020	HZI3339	P116853437	74550	08/09/2020	HZL5888	P116256137	74550	05/09/2020
HMQ0280	P118290037	74550	14/09/2020	HMQ2233	P117960477	74550	12/09/2020	HZY5757	P116396497	74550	06/09/2020	HZY5757	P116359537	74550	06/09/2020
HMQ4475	P115851887	74550	04/09/2020	HMS4376	A030412267	51851	15/09/2020	HZY5757	P116276707	60503	06/09/2020	HZY5757	P117755437	60503	12/09/2020
HMV0095	P117482637	74550	11/09/2020	HMW5039	P115378227	74550	02/09/2020	IAN3719	A002858655	57463	15/09/2020	IAN3719	A005833300	57463	15/09/2020
HMX5740	A006036196	55500	01/09/2020	HMX5740	A012822840	51851	11/09/2020	IAX5976	P117358887	60503	10/09/2020	IBB4341	P118329087	74550	15/09/2020
HMY2124	A010230066	76331	09/09/2020	HMY2124	P118619927	74550	15/09/2020	IBE8217	P115615057	60503	03/09/2020	IBE8217	P116069357	60503	04/09/2020
HMY3137	P117011397	74550	07/09/2020	HMY3955	P116030087	74550	04/09/2020	IC18H71	A014036590	51851	30/06/2021	ICS7441	P115709547	74550	02/09/2020
HMY6946	A025222382	54100	15/09/2020	HMY8532	P116810317	60503	09/09/2020	ICS7441	P115791277	74550	03/09/2020	IDF2001	A023407237	55250	07/09/2020
HMY9224	A0092330902	60501	29/06/2021	HMY9247	A009442624	76252	03/09/2020	IFB5377	A016230637	55500	10/09/2020	IFV0049	P116439617	74550	06/09/2020
HMZ1480	P115468207	74550	01/09/2020	HNA6635	P116255697	74550	05/09/2020	IGL8172	A009627780	60412	16/09/2020	IGX3696	P118723987	74550	15/09/2020
HNA3086	A002056834	75870	01/09/2020	HNA6969	P116010177	74550	04/09/2020	IHE6362	P116613857	60503	05/09/2020	IHF6362	P117906357	60503	13/09/2020
HNA6969	P117509807	74550	11/09/2020	HNA6969	P118765677	74550	15/09/2020	IHM0519	A018816302	55500	03/09/2020	IHN9422	P118249447	74550	14/09/2020
HNA6969	A000857341	51930	15/09/2020	HNA6969	P119070927	74550	16/09/2020	IHO5553	P115663787	60503	01/09/2020	IIO2612	P116556327	74550	06/09/2020
HNA7114	P116697347	74550	07/09/2020	HNB4A17	P116171877	74550	05/09/2020	IIO2612	P117892497	74550	12/09/2020	IJB7778	P117907907	60503	13/09/2020
HNB4A17	P116222367	74550	05/09/2020	HNB4A17	P116600987	74630	05/09/2020	IIO5553	P115663787	60503	01/09/2020	IJB7778	P117907907	60503	13/09/2020
HNB4A17	P116553137	74550	05/09/2020	HNB4A17	P116549177	74630	05/09/2020	IIG5261	A013814310	51851	04/09/2020	IJG9794	A016432060	56650	08/09/2020
HNB4A17	P116172867	74710	05/09/2020	HNB4A17	P117673597	74550	12/09/2020	IIG6283	A009626210	51851	01/09/2020	IJK3229	P1177067547	60503	24/06/2021
HNB4A17	P118817607	74550	16/09/2020	HND8295	P115556207	74550	03/09/2020	IIM9509	A021403617	55411	16/09/2020	IJW2558	A019425358	76332	14/09/2020
HNE1605	P117914507	74550	13/09/2020	HNE9770	P118079937	74550	13/09/2020	IIM9509	P115628917	60503	02/09/2020	IJW2949	P115637497	74550	10/09/2020
HNE9807	P116847167	74550	09/09/2020	HNF7125	A013623670	73662	15/09/2020	IKL9059	P118566027	74550	16/09/2020	IKV1263	P117848607	60503	11/09/2020
HNF7236	A0252221750	55412	11/09/2020	HNF7790	P118397727	74550	14/09/2020	IKL9059	A010425437	55500	16/09/2020	IKO0287	P117880067	74550	12/09/2020
HNL7389	P115975207	60503	04/09/2020	HNI7655	P115534107	74550	02/09/2020	IKZ8106	A009817865	51851	03/09/2020	IKL28106	A012822629	51851	04/09/2020
HNL2301	A002651767	55412	05/09/2020	HNI2809	P117842667	60503	01/09/2020	IKZ8106	P117758407	60503	11/09/2020	IKL28106	A016230670	55500	11/09/2020
HNL8236	P116025797	74550	04/09/2020	HNL8236	P116070787	74550	04/09/2020	ILG6240	P116055387	60503	04/09/2020	ILG6240	P117754337	60503	13/09/2020
HNMA498	A008835878	60411	04/09/2020	HNP9797	P117611557	74550	11/09/2020	IMU9458	P115733747	74550	02/09/2020	IMX0840	P118083677	74550	11/09/2020
HNQ9B31	A030411821	51851	09/09/2020	HNR6996	P118666897	60503	15/09/2020	IMX9029	P116231937	74550	05/09/2020	IMX9029	P117786457	74550	12/09/2020
HNS9918	P115655317	74550	01/09/2020	HNS9630	P118016797	74630	13/09/2020	INR9904	P117443257	74550	11/09/2020	INR4584	P117694507	74550	12/09/2020
HNT3134	A025419674	76332	09/09/2020	HNU4968	A022085980	65300	11/09/2020	INT0861	P117060567	74550	08/09/2020	INT0861	P117249767	74550	10/09/2020
HNU8188	P118587477	60503	16/09/2020	HNV4F36	A006443662	51930	11/09/2020	INO9669	P118747637	74550	15/09/2020	INT2921	P116276267	60503	06/09/2020
HNW3264	A009219518	60412	16/09/2020	HNW3264	P176725557	60503	24/06/2021	IOE9554	P118881067	74550	16/09/2020	IOH2471	P115998187	74550	05/09/2020
HNW5623	P118622897	74550	16/09/2020	HNW5957	P116306517	74550	04/09/2020	IOM6593	P117237117	74550	09/09/2020	IOO9131	P116291557	74550	03/09/2020
HNW6129	P116446437	74630	05/09/2020	HNW6627	P116568647	74550	05/09/2020	IOOR237	P118661287	74550	15/09/2020	IOI8734	A022805921	65300	06/09/2020
HNX1479	P117614307	74550	11/09/2020	HNY2020	P116073107	74550	04/09/2020	IOV9568	P118154627	74550	13/09/2020	IJOY2139	A004637990	55500	10/09/2020
HNZ2977	P117766327	60503	12/09/2020	HNZ5696	P117999307	74550	12/09/2020	IOZI A25	P115517817	74550	04/09/2020	IOZI A25	P117730137	74550	11/09/2020
HNZ2374	P115666867	60503	01/09/2020	HNZ2374	P117297507	60503	10/09/2020	IOZI A25	P118019877	74550	13/09/2020	IOPA156	A024003059	54827	12/09/2020
HNZ4246	P117408057	74550	11/09/2020	HNZ6439	A014827806	51851	02/09/2020	IPB2102	A007838652	55414	01/09/2020	IPB2211	A005452790	57030	02/09/2020
HNZ7744	P118602107	60503	16/09/2020	HNZ7744	A007045229	51851	16/09/2020	IPF0390	P116927137	74550	08/09/2020	IPF0390	P117938697	74550	12/09/2020
HNZ8599	P115443127	74550	01/09/2020	HNZ8599	P115461057	74550	01/09/2020	IPH1062	P117634107	74630	12/09/2020	IPRO242	A002253052	57461	11/09/2020
HNZ8599	P115972667	74550	03/09/2020	HNZ8599	P115941207	74550	03/09/2020	IPQ4480	P117826717	74550	11/09/2020	IPRO404	P115352487	60503	01/09/2020
HNZ8599	P116434117	74550	05/09/2020	HNZ8599	P116321477	74550	06/09/2020	IPQ4480	P118781297	74550	15/09/2020	IPR6823	A002651872	57030	05/09/2020
HNZ8599	P116358657	74550	06/09/2020	HNZ8599	P117203907	74550	09/09/2020	IPW4521	P118307197	74550	15/09/2020	IQD3C19	P118405647	74550	14/09/2020
HNZ8599	P117982697	74550	13/09/2020	HNZ8599	P118452947	74550	14/09/2020	IQD5478	P115804367	74630	03/09/2020	IQE1792	P118317107	74550	14/09/2020
HNZ8599	P118754237	74550	15/09/2020	HNZ8616	P116563697	74550	06/09/2020	IQM7205	A009627713	54521	15/09/2020	IQO2908	P115616267	74550	11/09/2020
HOA3516	P11712487	74550	08/09/2020	HOA3516	P117207747	74550	09/09/2020	IQO3165	P119070487	74550	16/09/2020	IQS1828	P118248787	74630	14/09/2020
HOA9057	P118017347	74550	13/09/2020	HOA5799	P117842117	60503	12/09/2020	IQR0565	P116182217	74550	06/09/2020	IQS2016	P117163637	74550	09/09/2020
HOB3771	P117891397	74550	12/09/2020	HOB3647	A015033552	51851	08/09/2020	IRI2727	P118247797	74550	14/09/2020	IRJ6374	P117068927	74550	07/09/2020
HOB9395	A009443175	60411	11/09/2020	HOB8951	P118593967	60503	16/09/2020	IRJ6374	P117065517	74630	07/09/2020	IRJ6374	P117258677	74550	10/09/2020
HOE6208	P115557967	74550	01/09/2020	HOC1514	A025418554	55412	02/09/2020	IRO9351	P117133277	74550	08/09/2020	IRX6556	A011421230	60412	09/09/2020
HOE6824	P117287607	74550	10/09/2020	HOD6824	P115624627	74550	01/09/2020	IRX6556	P117296627	60503	10/09/2020	IRX6556	P117468227	74550	10/09/2020
HOD6895	P115708667	74550	02/09/2020	HOD6895	P115442797	74630	01/09/2020	IRX6556	P117958167	74550	12/09/2020	IRX6556	A004465796	55680	12/09/2020
HOD6895	P115998517	74550	03/09/2020	HOD6895	P115425417	74710	02/09/2020	IRX6556	P117691307	74550	12/09/2020	IRX6556	P117963777	74630	12/09/2020
HOD6895	P115730557	74550	03/09/2020	HOD6895	P115752007	74630	03/09/2020	IRX6556	A030412330	60501	16/09/2020	ISC7994	P115726707	74630	03/09/2020
HOD6895	P116307177	74550	04/09/2020	HOD6895	P116014577	74630	04/09/2020	ISL6701	P116826927	60503	08/09/2020	ISJ2881	A002857934	55412	08/09/2020
HOD6895	P116943307	74630	08/09/2020	HOD6895	P116897217	74630									

JIC4306	P118774697	74550	15/09/2020	JIC4306	P118654247	74710	16/09/2020	KDT4575	P118430947	74550	14/09/2020	KDT8708	A005239506	54521	11/09/2020
JID1F11	A002858450	51852	11/09/2020	JID1177	P116195207	74550	06/09/2020	KDU3306	P115847047	74550	04/09/2020	KDW1498	P117871927	74550	13/09/2020
JIE6737	P115332907	74550	02/09/2020	JIJ4866	A009219410	55500	15/09/2020	KDW1498	P118107987	74550	13/09/2020	KDW7908	P115869377	74550	03/09/2020
JIK1552	P118012947	74630	13/09/2020	JIK2C37	P176794207	74550	24/06/2021	KDX1736	P116371967	74630	04/09/2020	KDX1736	P116020407	74630	04/09/2020
JIK8911	P116784357	74550	09/09/2020	JIK8911	P117331277	74550	10/09/2020	KDX1736	P118427107	74710	14/09/2020	KDX1736	P118444587	74550	14/09/2020
JIK8911	P118183337	56732	13/09/2020	JIQ7289	P117669747	74550	12/09/2020	KDX1736	P118665467	74630	16/09/2020	KDX4061	P117607267	74550	10/09/2020
JIR7778	P115676767	60503	01/09/2020	JIS6064	P117315437	74550	09/09/2020	KDX4061	P117608707	74550	10/09/2020	KDX4061	P118703197	74550	15/09/2020
JIS7116	A014828101	55500	09/09/2020	JIT8780	P117098737	60503	07/09/2020	KDX4061	P118774807	74550	15/09/2020	KDX4061	P118678337	74550	15/09/2020
JIT8780	P118374847	74550	14/09/2020	JIV1799	P116022497	74550	04/09/2020	KDX4061	P119076097	74550	16/09/2020	KDZ7297	P115940767	74550	03/09/2020
JIV1799	P117237557	74550	09/09/2020	JIV1799	P117534887	74550	11/09/2020	KDZ7297	P115729907	74550	03/09/2020	KDZ7297	P116954417	74550	08/09/2020
JIW2732	P117907897	74550	13/09/2020	JIX9117	P116499237	74550	05/09/2020	KDZ7297	P118270017	74550	13/09/2020	KDZ7297	P118143847	74550	13/09/2020
JIX9117	P116231497	74550	05/09/2020	JIY8371	P117069707	74550	07/09/2020	KED1821	P118495517	74550	14/09/2020	KEI1997	A007247220	60411	10/09/2020
JIZ3311	P118375837	74550	14/09/2020	JIZ6209	P118397837	60503	15/09/2020	KEL4791	P118621907	74550	15/09/2020	KEL7828	P118637967	74550	16/09/2020
JJB5549	P117214677	74550	10/09/2020	JJC0257	A008217163	51851	01/09/2020	KEN1462	P116496597	74550	05/09/2020	KEN1462	P116498797	74550	05/09/2020
JJH1125	P116225887	74550	06/09/2020	JJH1125	P116463817	74550	06/09/2020	KEN1462	P116568317	74550	05/09/2020	KEN1462	P118051337	74550	13/09/2020
JJ5426	P116667537	74550	07/09/2020	JJJ6953	P118507407	74550	14/09/2020	KER3688	A008032740	55500	02/09/2020	KEK5132	P117102367	60503	07/09/2020
JJJ8139	P118165297	74550	13/09/2020	JJK4196	P116545987	60503	06/09/2020	KEZ8052	P115458637	74550	01/09/2020	KEZ8660	P116396507	74550	06/09/2020
JJO3969	P115698437	60503	03/09/2020	JJS9898	P117646867	60503	12/09/2020	KEZ9932	A030411856	51851	09/09/2020	KFD1800	A004667970	51851	30/06/2021
JJS9898	P117846517	74630	12/09/2020	JJW7959	P118725307	74550	15/09/2020	KFI6687	A02206750	65300	14/09/2020	KFI6938	P117291127	60503	01/09/2020
JK6730	P116634647	60503	07/09/2020	JKI4116	P117514757	74550	10/09/2020	KFK4400	A004638695	76331	14/09/2020	KFO9456	P117161007	74550	09/09/2020
JKK6A12	P117004907	74630	08/09/2020	JKK6A12	P118033027	74550	13/09/2020	KFS5664	P117618607	74550	10/09/2020	KFGU369	P118439197	74550	14/09/2020
JKK6A12	P118543917	74550	14/09/2020	JKK6A12	P118794497	74550	16/09/2020	KGB0130	P117940787	74550	13/09/2020	KGE8409	P115781267	74550	03/09/2020
JKN2268	P118567677	74550	16/09/2020	JKN5F05	P117905917	60503	13/09/2020	KGE8409	A007247050	55412	10/09/2020	KGE8409	A002443030	55412	12/09/2020
JKO2554	P115877407	74550	03/09/2020	JKP3204	A014828209	73662	10/09/2020	KGF9237	P115711197	74550	02/09/2020	KGF9237	P116015017	74550	04/09/2020
JKP270	P115417057	74550	02/09/2020	JKP9270	P115727587	74550	03/09/2020	KGF9237	P116954747	74550	08/09/2020	KGF9237	P117364507	74550	10/09/2020
JKP270	P115979817	74550	03/09/2020	JKP9270	P116946507	74550	09/09/2020	KGH4021	A020024183	55500	06/09/2020	KGL4058	P117663147	60503	12/09/2020
JKP270	P117502107	74550	11/09/2020	JKP9270	P117442047	74550	11/09/2020	KGU9964	P118279037	74630	13/09/2020	KGU9964	P118103347	74550	13/09/2020
JKP270	P118073777	74550	16/09/2020	JKV7719	P118420167	74710	14/09/2020	KHE8993	A009024520	54521	01/09/2020	KHH7149	P118533247	74630	14/09/2020
JW8960	A013814638	54521	11/09/2020	JLD0632	P116022717	74550	04/09/2020	KHH7149	P118534907	74630	15/09/2020	KIG9024	A025419305	60411	05/09/2020
JLE8800	A004201615	51851	14/09/2020	JLN1902	A009817792	51851	03/09/2020	KIR8891	A005454156	55412	08/09/2020	KIS0965	P118831787	74550	16/09/2020
JLO1110	A021805979	65300	04/09/2020	JLS0322	P117719027	74550	12/09/2020	KJY7484	P116648067	74550	07/09/2020	KJB4678	P118119977	74550	12/09/2020
JL70473	A005452722	76331	01/09/2020	JLV0036	P115792377	74550	03/09/2020	KJB6301	P118431827	74550	14/09/2020	KJB6301	P118489797	74630	14/09/2020
JLW6D49	P117260007	74550	10/09/2020	JMH7C40	A012627982	74550	01/09/2020	KJB6301	P118398387	74630	14/09/2020	KJG3345	P116663807	74550	08/09/2020
JMK1719	P116397597	74550	06/09/2020	JMM8B04	P116982807	74550	09/09/2020	KJL9276	P116570407	60503	05/09/2020	KJZ6148	P114855837	60503	01/09/2020
JMMSB04	P117182447	74550	09/09/2020	JMS0832	P117339637	60503	10/09/2020	KJZ6148	P115499777	74550	02/09/2020	KKF2627	A005637730	60503	12/09/2020
JNA3091	P117316207	74550	09/09/2020	JNA7074	P118688907	74550	15/09/2020	KKF2627	A005637749	76331	12/09/2020	KKF2627	P118061677	60503	12/09/2020
JNA7074	P118764907	74550	15/09/2020	JNA8578	P116480207	74550	05/09/2020	KKF3220	P116277257	60503	06/09/2020	KKY0935	P117475487	60503	11/09/2020
JNA8578	P116202237	74550	05/09/2020	JNE1673	P117314477	74550	10/09/2020	KKY5860	P115605157	60503	03/09/2020	KLA1543	P115352597	60503	01/09/2020
JNF6813	P115732537	74550	03/09/2020	JNF6813	P115946707	74550	04/09/2020	KLA1543	P115457867	74550	01/09/2020	KLA1543	P115455337	60503	02/09/2020
JNH4097	P116546097	60503	06/09/2020	JNH4311	P116021727	74550	04/09/2020	KLH7152	P116194097	74550	05/09/2020	KLH7152	A021806010	54521	05/09/2020
JNJ3326	P116725397	74550	06/09/2020	JNJ3526	P116426637	74550	06/09/2020	KLH5038	P118297957	74550	14/09/2020	KLH5038	P118530937	74550	14/09/2020
JNJ3326	A010424103	54521	10/09/2020	JNP1414	P118694867	74550	15/09/2020	KLH5038	P118639397	74550	15/09/2020	KLK0563	P118854007	60503	16/09/2020
JNP1414	P118719807	74550	15/09/2020	JNP1739	P116372627	74550	04/09/2020	KLH5038	A012822599	73662	04/09/2020	KLK0971	P117918787	60503	13/09/2020
JNQ5043	A025420753	55414	15/09/2020	JNR1118	P118768537	74550	15/09/2020	KLK5217	P118106117	60503	13/09/2020	KLK4351	A004446800	55680	12/09/2020
JNR1719	P118667227	60503	15/09/2020	JNX9607	P116949357	74550	08/09/2020	KLK7241	A025221998	55412	12/09/2020	KLK9055	P118215787	74550	14/09/2020
JOK7592	P118209077	60503	14/09/2020	JOL2399	A020024213	54521	07/09/2020	KMC1803	P116026457	74550	04/09/2020	KME5658	P116745307	74550	07/09/2020
JOP3955	A030215399	51851	16/09/2020	JOLZ1532	P115842317	74550	04/09/2020	KMF8675	P117855867	74550	12/09/2020	KMF8675	P118460197	74550	14/09/2020
JPB0553	A014022158	51851	16/09/2020	JPE6066	P117781177	74550	11/09/2020	KMH2876	A009818179	51851	04/09/2020	KMH9327	P117984897	74550	13/09/2020
JPE3473	A006442852	55412	04/09/2020	JPE5979	P116072217	74550	04/09/2020	KMK1911	A022085913	51851	03/09/2020	KMK2281	P118849277	74550	16/09/2020
JPE7262	P115731217	74550	03/09/2020	JPE7262	P117171777	74710	09/09/2020	KMN4091	P118100177	74550	13/09/2020	KMO4426	P118652487	74630	15/09/2020
JPE7262	P118763587	74550	15/09/2020	JPE9680	P116594497	60503	05/09/2020	KMN40426	P118703527	74550	15/09/2020	KMO4426	P118732347	74550	15/09/2020
JPE9680	P118003487	74550	12/09/2020	JPH1570	P116690417	74550	07/09/2020	KMX4917	P116373727	74630	04/09/2020	KMX4917	P116368337	74550	06/09/2020
JKP9794	P115392307	74550	01/09/2020	JKP9794	P115927567	74550	04/09/2020	KMN9455	P1165785507	74550	24/06/2021	KNB6196	P116579097	74550	06/09/2020
JPN2458	P116288037	74550	06/09/2020	JPN2458	P116431807	74550	06/09/2020	KCN8990	A011621689	76331	04/09/2020	KNG7353	P116305967	74550	04/09/2020
JPN3887	P117890627	74550	13/09/2020	JPN3887	P118390027	74550	14/09/2020	KCN9183	P116370977	60503	04/09/2020	KNI2987	P115391757	74550	02/09/2020
JPO8473	P115892917	74630	03/09/2020	JPO8473	P116408117	74630	04/09/2020	KNI2987	P116877307	74550	08/09/2020	KNI2987	P118638407	74550	16/09/2020
JPO8473	P115894017	74630	04/09/2020	JPO8473	P116199927	74630	05/09/2020	KNK8541	P118915827	74550	15/09/2020	KNK8541	P116949907	74550	08/09/2020
JPO8473	P116173417	74550	05/09/2020	JPO8473	P116481417	74550	06/09/2020	KNK0454	P117461187	60503	10/09/2020	KNS3620	P117635207	74550	12/09/2020
JPO8473	P116211587	74630	06/09/2020	JPO8473	P116859377	74630	09/09/2020	KNX4218	P116735907	60503	24/06/2021	KNX9645	P117119527	74550	07/09/2020
JPO8473	P117279357	74550	10/09/2020	JPO2537	A009627136	51851	10/09/2020	KNY0736	P116249107	74550	06/09/2020	KOA6190	P116108407	74550	06/09/2020
JPQ2892	A002057393	55500	08/09/2020	JPQ3183	A006443204										

KXC2991	P116371197	74550	04/09/2020	KXE4D81	P115848147	74550	04/09/2020	LQE6429	P118783497	60503	15/09/2020	LQG0535	P116429717	74550	06/09/2020		
KXF4901	P115977177	74550	04/09/2020	KXF4901	P116021837	74550	04/09/2020	LQG0535	P117694937	74630	12/09/2020	LQG0535	P118130757	74550	12/09/2020		
KXF4901	P117986437	74550	13/09/2020	KXF4901	P118126577	74550	13/09/2020	LQG0535	P117860607	74550	12/09/2020	LQG0535	P117867637	74550	13/09/2020		
KXF5A84	P115810207	74550	04/09/2020	KXG0971	P116886877	74710	08/09/2020	LQG0535	P118139977	74550	13/09/2020	LQJ4263	P116587897	74630	05/09/2020		
KXH6599	P116096207	60503	04/09/2020	KXH6599	P118533687	60503	14/09/2020	LQK0060	A002857993	55412	08/09/2020	LQJ2625	P117248887	74550	10/09/2020		
KXH6599	A000450110	75870	29/06/2021	KXL1661	P116635967	74550	07/09/2020	LQK9B51	P115657297	74550	01/09/2020	LQM2935	A006036595	54521	04/09/2020		
KXL4427	A006230952	54522	03/09/2020	KXN8G39	P118274417	74550	13/09/2020	LQM5468	P118768867	74550	15/09/2020	LQN8758	P116597807	74550	05/09/2020		
KXP0941	P117089937	74550	07/09/2020	KXP0941	P116652027	74550	07/09/2020	LQO3918	P116558747	74550	05/09/2020	LQP1830	P115698327	74550	03/09/2020		
KXP4507	A020422677	73662	15/09/2020	KXP5118	P116232927	74550	06/09/2020	LQT4577	P116396607	74550	06/09/2020	LQP4541	P117578667	74550	11/09/2020		
KXP9802	P115873557	60503	04/09/2020	KXS5513	A023009460	54870	12/09/2020	LQV3513	P118439967	74550	14/09/2020	LQW1349	P116177377	60503	05/09/2020		
KXU3999	P115936477	74550	04/09/2020	KXV6589	A011221796	60412	16/09/2020	LRA9609	P116645977	74550	07/09/2020	LRR8208	P118770517	74550	15/09/2020		
KXX1779	P116985987	74550	09/09/2020	KXX5217	P116295957	60503	06/09/2020	LRB2808	P118674157	74550	15/09/2020	LRC4442	P115329277	74630	02/09/2020		
KXX8543	P116086307	74550	04/09/2020	KXX9650	P117092137	60503	08/09/2020	LRC9673	P118247807	74550	14/09/2020	LRD5942	P116770937	74630	09/09/2020		
KXY0400	P117081907	60503	07/09/2020	KYY7859	A011023510	76331	16/09/2020	LRD6118	A020024280	60501	08/09/2020	LRE1074	A030411147	51851	03/09/2020		
KXZ6333	A014827709	51851	01/09/2020	KYAZ2F43	P117201037	74550	09/09/2020	LRE5485	P118324807	74550	15/09/2020	LRF1653	P115537507	74550	03/09/2020		
KYA4268	P117303447	74550	09/09/2020	KYCY7416	A012025559	51851	01/09/2020	LRF1653	P115896547	74550	03/09/2020	LRF1653	P115911617	74550	03/09/2020		
KYF5305	A003836400	55412	01/09/2020	KYF5065	A009218724	54522	02/09/2020	LRF1653	P116024697	74550	04/09/2020	LRF1653	P116664787	74550	07/09/2020		
KYG5350	P115511437	74550	03/09/2020	KYJ1095	A025420630	76331	14/09/2020	LRJ1391	P117248557	74550	10/09/2020	LRK3984	P115390657	74630	01/09/2020		
KYJ1752	A018228435	60501	15/09/2020	KYK9027	P117283427	60503	09/09/2020	LRK3984	P115925697	74550	03/09/2020	LRK9176	A025419712	76331	09/09/2020		
KYM1138	P117858507	74550	13/09/2020	KYM1138	P117802777	74550	13/09/2020	LRL1229	P117143507	60503	07/09/2020	LRL7636	P116086297	74550	04/09/2020		
KYMI138	P118272217	74550	13/09/2020	KYM4512	P116049997	60503	03/09/2020	LRL7636	P117120187	74550	08/09/2020	LRL7636	P117812857	74550	11/09/2020		
KYN4686	P118421817	74550	14/09/2020	KYQ5230	P117880287	74630	12/09/2020	LRN9D13	A017815647	55411	14/09/2020	LRN9173	P116316207	60503	06/09/2020		
KYP4A07	P115886757	74550	04/09/2020	KYQ3132	P116321917	74550	06/09/2020	LRN9D13	A022206700	57380	12/09/2020	LRN9173	P116196957	74550	06/09/2020		
KYQ4629	A015033641	51930	09/09/2020	KYS4124	P118001837	74550	12/09/2020	LRN9D13	P115351717	74550	02/09/2020	LRN9173	P115669857	60503	02/09/2020		
KYU9227	P117543467	74550	11/09/2020	KYU9230	P115551807	74550	03/09/2020	LRN9D13	A006837857	54600	11/09/2020	LRN9173	A011420713	76331	03/09/2020		
KYV8472	A006837962	76331	14/09/2020	KYY8495	P116557107	74550	06/09/2020	LRN9D13	P117891067	74550	13/09/2020	LRN9173	P115403857	60503	01/09/2020		
KZB6997	P116779347	74550	24/06/2021	KZC6217	P118329207	60503	15/09/2020	LRN9D13	A017815710	57380	16/09/2020	LRN9173	A010026795	76331	04/09/2020		
KZE5655	P116504307	60503	05/09/2020	KZG8782	P118744777	74550	16/09/2020	LRN9D13	P115342587	74630	01/09/2020	LRN9173	P115600357	74630	01/09/2020		
KZJ3231	P116904707	74550	08/09/2020	KZN2432	P116849147	74550	09/09/2020	LRN9D13	P117964327	60503	13/09/2020	LRN9173	P115377017	74550	01/09/2020		
KZP1662	P117708777	74550	24/06/2021	KZP8034	A005652276	76331	30/06/2021	LRN9D13	P115727697	74550	03/09/2020	LRN9173	P115901417	74550	03/09/2020		
KZQ0370	A030411376	51851	04/09/2020	KZS1117	P115709437	74550	02/09/2020	LRN9D13	P1176721607	60503	24/06/2021	LRN9173	A005453648	55412	04/09/2020		
KZS1117	P116373287	74550	04/09/2020	KZV2358	P115413107	74550	01/09/2020	LRN9D13	P117757807	74550	11/09/2020	LRN9173	P117777007	74550	12/09/2020		
KZV2358	P115436527	74550	02/09/2020	KZV2358	P115966057	74550	04/09/2020	LRN9D13	LRN8703	P118118007	74550	13/09/2020	LRN9173	P116670397	74550	07/09/2020	
KZV2358	P116020517	74550	04/09/2020	KZV2358	P116348757	74550	05/09/2020	LRN9D13	LRK2608	P117941117	74550	13/09/2020	LRN9173	A020024788	55500	11/09/2020	
KZV2358	P116395177	74550	06/09/2020	KZV2358	P116980047	74550	09/09/2020	LRN9D13	LSA8668	P116092347	74550	04/09/2020	LRN9173	A036405980	60501	29/06/2021	
KZV2358	P117187727	74550	09/09/2020	KZV2358	P117373307	74630	10/09/2020	LRN9D13	LSD0044	A005454520	55412	09/09/2020	LRN9173	LSD1497	74550	01/09/2020	
KZV2358	P117506727	74550	11/09/2020	KZV2358	P117423907	74630	11/09/2020	LRN9D13	LSSE352	P116122597	74550	05/09/2020	LRN9173	P115439057	74550	01/09/2020	
KZZ2356	P116389127	60503	05/09/2020	KZZ9840	A001862721	60501	01/09/2020	LRN9D13	LSF0073	P115445987	74550	02/09/2020	LRN9173	P115423107	60503	02/09/2020	
KZZ9840	A001862870	60501	03/09/2020	KZZ9840	A007838830	60501	04/09/2020	LRN9D13	LSF0073	P116318397	74550	06/09/2020	LRN9173	P117190707	74550	09/09/2020	
LAJ2162	P116449737	74630	06/09/2020	LAK0579	P116640707	60503	07/09/2020	LRN9D13	LSF0073	A020024418	60501	09/09/2020	LRN9173	A020024426	51851	09/09/2020	
LAK0579	P117117547	74630	07/09/2020	LAK0579	P116769177	74550	08/09/2020	LRN9D13	LSF0073	P118131307	74550	12/09/2020	LRN9173	P118140767	74550	13/09/2020	
LAK0579	P117996997	74550	12/09/2020	LAP6339	P118135267	74550	12/09/2020	LRN9D13	LSF2A58	P117743557	74550	11/09/2020	LRN9173	P117245707	74550	10/09/2020	
LAR3596	P116586467	74550	06/09/2020	LASS044	P117639507	60503	12/09/2020	LRN9D13	LSG1799	A025221823	51851	11/09/2020	LRN9173	P117753457	74550	12/09/2020	
LAW0406	A017421355	55500	08/09/2020	LAW3552	A015033188	55500	02/09/2020	LRN9D13	LSH6887	A014021089	76331	10/09/2020	LRN9173	LSL6C01	74550	02/09/2020	
LBA1364	P118702647	74630	15/09/2020	LBA1364	P118724107	74550	15/09/2020	LRN9D13	LSI8048	A010026949	51851	08/09/2020	LRN9173	LSL8048	74550	12/09/2020	
LBA1364	P118710127	74630	16/09/2020	LBA3874	P116183207	60503	05/09/2020	LRN9D13	LSI8048	P117822537	74550	12/09/2020	LRN9173	LSJ5375	74550	11/09/2020	
LBB6717	P116985007	74550	09/09/2020	LBA5011	P116168807	60503	05/09/2020	LRN9D13	LSK1749	P117565687	74550	11/09/2020	LRN9173	LSK1749	74550	02/09/2020	
LBD0584	A004844260	60411	01/09/2020	LBD0689	A008835916	55412	05/09/2020	LRN9D13	LSQ3551	P117020527	74550	07/09/2020	LRN9173	LSO9101	74550	04/09/2020	
LBD9449	P115886317	74630	04/09/2020	LBE9076	P119075107	74550	16/09/2020	LRN9D13	LSQ3001	P118532257	74550	14/09/2020	LRN9173	LSO5366	74550	12/09/2020	
LBL11670	A009443701	51851	14/09/2020	LBN1078	A009442845	51851	09/09/2020	LRN9D13	LSQ5366	P117667987	74550	12/09/2020	LRN9173	LSO5059	74550	01/09/2020	
LBSX5897	A002882696	54525	30/06/2021	LBN7975	P115431807	74550	02/09/2020	LRN9D13	LSR5011	P117527737	74550	11/09/2020	LRN9173	LSO2291	A019015126	60501	16/09/2020
LBDZ400	A009817822	51851	03/09/2020	LBN6269	P116643447	60503	07/09/2020	LRN9D13	LSR5011	P118966687	74550	16/09/2020	LRN9173	LSO2291	74550	05/09/2020	
LCD1D39	P116255257	74550	05/09/2020	LCD1D39	P116293867	74550	05/09/2020	LRN9D13	LSZ2090	A007247751	51930	14/09/2020	LRN9173	LSX8888	A00444694	74630	10/09/2020
LCE2331	P116947267	74550	09/09/2020	LCCG2345	P115526277	74550	02/09/2020	LRN9D13	LSZ2090	P117958937	74550	12/09/2020	LRN9173	LSZ4914	74550	11/09/2020	
LCG2345	P115780057	74550	04/09/2020	LCG3704	P118164087	60503	13/09/2020	LRN9D13	LSZ8864	P116388907	74630	06/09/2020	LRN9173	LT44H66	74550	04/09/2020	
LCG3704	P118164527	74550	13/09/2020	LCG3704	P118054197	74550	13/09/2020	LRN9D13	LTA6693	A024408989	76331	29/06/2021	LRN9173	LTB2560	A018816183	76252	01/09/2020
LCI9139	P118396077	74550	14/09/2020	LCJ0900	A025419879	51852	09/09/2020	LRN9D13	LTC8730	P117315007	74550	09/09/2020	LRN9173	LTB6452	P118177617	74550	13/09/2020
LCI4929	P116210597	74630	05/09/2020	LCI4929	P117149227	74550	08/09/2020	LRN9D13	LTH1788	P116283417	74550	06/09/2020	LRN9173	LTH3690	P116995557	60503	08/09/2020
LCL6091	P117463497	74550	11/09/2020	LCS7310	P116936487	74550	08/09/										

MHI7956	P116984227	74550	08/09/2020	MHO02583	P114853207	60503	01/09/2020	NFM9670	A009025268	51851	02/09/2020	NFM9670	A008217406	51851	03/09/2020
MHP7G59	P116700757	74550	07/09/2020	MHP7G59	P116758067	74550	07/09/2020	NFQ2382	P1158858377	74550	04/09/2020	NFQ2382	P117725737	74550	11/09/2020
MHT1280	P117236897	74550	10/09/2020	MHT5746	P116816147	74550	08/09/2020	NFQ2382	P117719137	74550	12/09/2020	NFQ2382	P117714517	74550	12/09/2020
MHZ3916	A003837481	57030	10/09/2020	MHZ3916	P117390237	60503	10/09/2020	NFW8963	P114878937	60503	01/09/2020	NFW9W128	P118774037	74550	15/09/2020
MIA3660	A008231425	73662	30/06/2021	MIB8119	P117231067	74550	10/09/2020	NEZ4812	P118578347	60503	16/09/2020	NGC9304	P116986647	74550	08/09/2020
MIF8J14	P116625627	74630	07/09/2020	MIF8J14	P117099387	74550	07/09/2020	NGE0282	P118030767	74550	13/09/2020	NGHD9D43	P116315867	74550	05/09/2020
MIF6999	P116629367	74550	07/09/2020	MIX2453	A013813909	54521	01/09/2020	NGH9D43	P116353157	74550	05/09/2020	NGI6191	P117784587	74550	12/09/2020
MIX2713	A006443050	55500	08/09/2020	MIX2713	A005238992	55500	09/09/2020	NGL3790	A005453818	55412	04/09/2020	NGM7739	P115863657	60503	04/09/2020
MIY2598	P117522907	74550	11/09/2020	MJA7001	A001863191	54010	10/09/2020	NGU5068	P117460637	60503	10/09/2020	NGY0800	P116856737	74550	08/09/2020
MJA7001	A001863205	57461	10/09/2020	MJC4617	P115500437	74550	01/09/2020	NHA2434	P115448297	74550	02/09/2020	NHI1255	A015639108	60503	03/09/2020
MJC4617	P115567537	74550	02/09/2020	MJD3545	A007648780	57463	01/09/2020	NHI1255	A020024108	60501	04/09/2020	NHI1255	P116750147	74550	07/09/2020
MJD4261	A018816779	55500	11/09/2020	MJF6153	P117260107	74550	10/09/2020	NHI1255	P116743547	74550	07/09/2020	NHI1255	P118277057	74550	13/09/2020
MJF7660	P115366347	74550	01/09/2020	MJF9452	P117065307	74550	07/09/2020	NHI1255	P118677017	74550	15/09/2020	NHQ1406	P116194757	74550	06/09/2020
MJE4E25	A023407539	55250	13/09/2020	MJJ5260	P118628067	74550	16/09/2020	NHQ7A44	A000439507	60501	02/09/2020	NHY2531	P116464697	74550	05/09/2020
MJK9226	P118509707	74550	14/09/2020	MJK9226	P118363407	74550	15/09/2020	NHW9359	P118105897	60503	13/09/2020	NHY5021	P116302337	74550	04/09/2020
MJR6152	P118412247	60503	14/09/2020	MJS8369	P115368547	74550	01/09/2020	NIM5543	P115635187	60503	01/09/2020	NIR2162	P116189257	74550	05/09/2020
MJS9977	A000450209	55412	30/06/2021	MJT9549	P118782287	74550	15/09/2020	NJG8964	A010027201	51851	10/09/2020	NJO0092	P118713207	60503	15/09/2020
MJU9637	P118115467	60503	13/09/2020	MJW2473	P116179027	60503	06/09/2020	NJR9773	P115423877	60503	02/09/2020	NJR9773	P116315757	74550	05/09/2020
MJW2473	P116574587	60503	06/09/2020	MJW2473	P117744987	74550	12/09/2020	NJU9376	P118380237	74550	15/09/2020	NJX5419	A016028196	57380	05/09/2020
MKC3693	P118778987	74550	15/09/2020	MKD3909	P115346327	60503	01/09/2020	NJY0353	A008619407	60501	14/09/2020	NKC0279	P116757297	74550	07/09/2020
MKN3909	P116928787	74550	08/09/2020	MKD3228	A006636519	55500	09/09/2020	NKE0377	A006636142	76332	01/09/2020	NKG5048	A005456400	51851	16/09/2020
MKJ3813	P116319387	74550	06/09/2020	MKJ3813	P116356457	74550	06/09/2020	NKH4536	P115933947	74550	03/09/2020	NKO3260	P117744107	74550	12/09/2020
MKM9965	P117109187	74550	08/09/2020	MKQ6057	A003838038	57463	15/09/2020	NKO3266	P117952447	60503	13/09/2020	NKO3786	P118530507	74550	15/09/2020
MKS6747	P116534107	60503	05/09/2020	MKT4921	P118384207	60503	14/09/2020	NKO6273	A025419364	60501	08/09/2020	NKY6223	P115960567	74550	03/09/2020
MKU1277	P118318637	74550	14/09/2020	MKV9870	A005238747	76331	04/09/2020	NLD8144	A010027279	76331	10/09/2020	NLQD986	P116823517	74550	09/09/2020
MLA1979	P118045507	74550	13/09/2020	MLA1979	P118261217	74550	13/09/2020	NLE7153	A025222170	55500	15/09/2020	NLL6868	P116500117	74630	05/09/2020
MLB3703	A007247506	55412	12/09/2020	MLF7778	P116550497	74550	05/09/2020	NLZ5601	P118005687	74550	10/09/2020	NLM27531	P117910207	60503	13/09/2020
MLH0B01	A010230341	76331	16/09/2020	MLK1818	P116045707	74550	04/09/2020	NMA0373	P116780337	74550	24/06/2021	NMCT7183	P116903597	74550	08/09/2020
MLO7907	P118042427	74550	13/09/2020	MLP1170	P116114017	74550	06/09/2020	NMJ37183	P116959257	74550	08/09/2020	NMCT5748	P117869067	74630	13/09/2020
MLT4765	P116027777	74550	04/09/2020	MLY4938	P116914817	74550	08/09/2020	NMF5748	P118140877	74550	13/09/2020	NMGG6010	P117402777	74550	11/09/2020
MMA9A07	P116027887	60503	04/09/2020	MME2469	P115751907	74550	03/09/2020	NMJ3250	P118178497	74550	13/09/2020	NMGT2046	P116500997	74550	06/09/2020
MMH5545	P117559087	74550	11/09/2020	MMJ6048	P118532697	74550	14/09/2020	NMM2046	P117046487	74550	07/09/2020	NMM2046	P118630607	74550	15/09/2020
MMJ6403	P117361637	74550	10/09/2020	MMK6403	P118664257	74550	16/09/2020	NMS7431	P116614187	60503	06/09/2020	NMM2046	P117265827	60503	09/09/2020
MMK3907	P117108747	74550	07/09/2020	MMK3907	P117204407	74550	07/09/2020	NMN19691	A004242244	76331	08/09/2020	NND6278	A027002827	55500	15/09/2020
MML0052	P118640937	74550	16/09/2020	MMO6771	P118746317	60503	15/09/2020	NMY1516	P117701207	74550	12/09/2020	NNF5167	P117760937	74550	12/09/2020
MNL4250	P115440927	74630	01/09/2020	MNM6953	P116959477	74550	08/09/2020	NNF1516	P118041547	74550	13/09/2020	NNG94870	P115835387	74550	03/09/2020
MNM6953	P117191807	74550	09/09/2020	MNM6953	P117606387	74550	10/09/2020	NNH1464	P116216537	74550	05/09/2020	NNI9574	P116444907	74550	05/09/2020
MNM6953	P118103257	74550	13/09/2020	MNM6953	P118496947	74550	14/09/2020	NNI4464	A009443604	73662	14/09/2020	NTNTD904	A025419526	55412	08/09/2020
MNM9866	P116764817	74550	24/06/2021	MNS2635	P116366137	74550	05/09/2020	NNN8H40	P118319957	74550	14/09/2020	NNY2959	P116431367	74550	06/09/2020
MOG2121	P116175837	60503	05/09/2020	MOK1835	P116030747	74550	05/09/2020	NNX2959	P116397927	74550	06/09/2020	NNX2959	P117595387	74550	10/09/2020
MOK1835	P116110277	74550	05/09/2020	MOK1835	P116466127	74550	05/09/2020	NNX2959	P117358997	74550	10/09/2020	NNX2959	P117450297	74550	10/09/2020
MOK1835	P117011617	74550	07/09/2020	MOS4233	P115977617	60503	03/09/2020	NNX2959	P117459977	74550	10/09/2020	NNX2959	P117595607	74550	10/09/2020
MOS4233	P116953757	74550	08/09/2020	MOS4233	P117440397	60503	11/09/2020	NNX2959	P117450407	74550	10/09/2020	NNX2959	P117524107	74550	11/09/2020
MOU2022	A009627144	51851	10/09/2020	MOY3739	P115761247	74550	03/09/2020	NNX2959	P117412677	74710	11/09/2020	NNX2959	P117976097	74550	12/09/2020
MPB1857	P118159357	60503	13/09/2020	MPX3840	P118222277	60503	14/09/2020	NNX2959	P117698787	74630	12/09/2020	NNX2959	P118078287	74550	12/09/2020
MPR7762	P115497577	74550	02/09/2020	MPY7762	P117767717	60503	12/09/2020	NNX2959	P118258797	74550	14/09/2020	NNX2959	P118746097	74550	16/09/2020
MPV9112	P116177707	60503	05/09/2020	MPZ2335	A013814050	51851	02/09/2020	NNX2959	P118687797	74550	16/09/2020	NOM3866	P118340307	74550	15/09/2020
MQE7981	P116751797	74550	07/09/2020	MQE7981	P176298537	74550	21/06/2021	NOS7931	A009025802	60412	04/09/2020	NOZ3D006	P115923607	74550	03/09/2020
MQK7512	P117776887	60503	12/09/2020	MQO2D19	A001863230	75870	10/09/2020	NPHTC35	P118698907	74550	15/09/2020	NPHTC35	P118724317	74550	15/09/2020
MQP4952	P116379447	74550	05/09/2020	MQP4952	P118774147	74550	15/09/2020	NPHTC35	P118741587	74550	16/09/2020	NP12021	P116193767	74550	05/09/2020
MQP8J24	A009818012	76331	03/09/2020	MQR8377	P115430697	74550	02/09/2020	NQR8713	A001863639	76332	16/09/2020	NRP1657	A008835177	55412	01/09/2020
MQW8377	P116020957	74550	04/09/2020	MQR8377	P118674047	74550	15/09/2020	NRB4041	P116781507	74630	08/09/2020	NQB4041	P117320497	74550	09/09/2020
MQW9E11	A007872796	60412	29/06/2021	MRA2775	A004446524	60410	10/09/2020	NRB4041	P118313577	74550	14/09/2020	NQB9017	P115471177	74630	01/09/2020
MRA5570	A025011942	55500	03/09/2020	MRD4399	P116754817	74550	24/06/2021	NQE9017	P115487127	74550	01/09/2020	NQE9017	P115422887	74710	11/09/2020
MRD5570	A031603384	57463	04/09/2020	MRD9311	P117636967	60503	12/09/2020	NQE9017	P115719337	74710	02/09/2020	NQE9433	P1176247937	74550	20/06/2021
MRE1874	P118012287	74550	13/09/2020	MRJ9778	P117246137	60503	09/09/2020	NRFF676	A002057369	55417	08/09/2020	NRH2153	P115809207	74550	02/09/2020
MRM2067	P118535117	74630	15/09/2020	MRM2067	P118760397	74550	16/09/2020	NRK6093	P116089707	74550	04/09/2020	NRN5E29	P115684357	74550	03/09/2020
MRO4900	P116160437	74550	05/09/2020	MRQ3151	A030412089	75870	11/09/2020	NRNE299	P115815477	74550	04/09/2020	NRN0910	A000856590	54600	04/09/2020
MRR3226	P116717587	74550	07/09/2020	MRS9596	A018625361	60412	05/09/2020	NRN0663	P118184107	74550	13/09/2020	NRP4G38	P115902267	74550	04/09/2020
MRV3389	P117417627	60503	10/09/2020	MRW1375	A023407440	55250	13/09/2020	NRQ0507	P116575027	60503	05/09/2020	NRR2D27	P117034937	74550	07/09/2020
MRY6033	P117581087	74550	10/09/2020	MSD4717	P117477807	74550									

OCX3381	P118123057	74550	13/09/2020	ODA4929	P115424317	74550	02/09/2020	OPK7851	P116312127	74550	05/09/2020	OPK9624	P118382007	74550	15/09/2020
ODB7827	P176597847	74550	23/06/2021	ODC0422	A008033267	60411	14/09/2020	OPL1075	A008217341	54521	03/09/2020	OPL2362	P116070347	74550	04/09/2020
ODF9436	P116456007	74550	05/09/2020	ODG0799	A018008648	60174	16/09/2020	OPL2362	P116036687	74550	04/09/2020	OPL3G03	P118390137	60503	14/09/2020
ODI1448	P116076837	74550	04/09/2020	ODK2436	P117695267	74550	12/09/2020	OPL3G03	A020024965	60501	14/09/2020	OPL3G03	A020024973	76332	14/09/2020
ODK6885	P117776007	74550	11/09/2020	OEFS021	P116223807	74630	06/09/2020	OPM7717	A002283440	76332	30/06/2021	OPM7717	A007872966	60501	30/06/2021
OE02907	P117362847	74550	10/09/2020	OEUV464	A009025373	51851	02/09/2020	OPM9057	P117345797	74550	10/09/2020	OPN2070	P115321027	60503	02/09/2020
OEV6076	P116631907	60503	07/09/2020	OEUV676	P116632447	74550	07/09/2020	OPN2070	P118668107	74550	15/09/2020	OPN2070	P118736747	74550	15/09/2020
OEV7127	P116679087	74550	07/09/2020	OEV7127	P118255277	74550	14/09/2020	OPN6038	P118549987	74550	14/09/2020	OPN6559	P116808887	74550	09/09/2020
OEV7127	P118492007	74550	14/09/2020	OEV9998	P117886997	74550	12/09/2020	OPQ2269	A025222030	60411	12/09/2020	OPQ2335	P115981357	74550	03/09/2020
OEV9998	P117698017	74550	12/09/2020	OEV9998	P118109527	74550	13/09/2020	OPQ2335	P116310587	74630	05/09/2020	OPQ2335	P116346997	74550	05/09/2020
OEV9998	P117902727	74550	13/09/2020	OEW2055	P117058807	74550	07/09/2020	OPQ2335	P117002597	74550	07/09/2020	OPQ2335	P117019537	74550	07/09/2020
OEX7493	A004637605	51930	09/09/2020	OEZ9A83	P115642337	74550	02/09/2020	OPQ2335	P117022617	74550	08/09/2020	OPQ2335	P117023497	74630	09/09/2020
OFN4542	P115592837	60503	01/09/2020	OFN8429	P115315197	60503	02/09/2020	OPQ2335	P116773577	74550	09/09/2020	OPQ2335	P117564477	74550	11/09/2020
OFR1063	P117755217	74550	12/09/2020	OFR1063	P118381777	74550	15/09/2020	OPQ2335	A015033838	51852	11/09/2020	OPQ2335	P118263967	74550	13/09/2020
OFR9055	P117924507	74550	13/09/2020	OFU3D38	P115659497	74630	02/09/2020	OPQ2335	P118145827	74630	13/09/2020	OPQ2335	P118307527	74550	15/09/2020
OFU3D38	P115383177	74550	02/09/2020	OFY2039	P117271547	74550	09/09/2020	OPR0029	P117104787	60503	08/09/2020	OPR4888	P118551287	74550	14/09/2020
OGY2793	A014427646	58512	11/09/2020	OGS9688	P116635207	60503	07/09/2020	OPR9486	P118896467	74550	16/09/2020	OPR5240	A014835990	55500	30/06/2021
OGY8110	P115758607	74550	02/09/2020	OGT7266	P118636977	74550	15/09/2020	OPSS650	P117319507	60503	09/09/2020	OPR5285	P115551477	74550	03/09/2020
OHC5180	P116271207	74550	05/09/2020	OHS1800	P117240967	74550	09/09/2020	OPU2395	P117586707	74550	10/09/2020	OPW9071	P1176785947	60503	24/06/2021
OHG3E72	P176451007	60503	21/06/2021	OHM6B77	P117528397	74550	11/09/2020	OPU8374	P116094217	74550	04/09/2020	OPW0789	A022603628	54527	05/09/2020
OHN3A01	A010027104	76331	09/09/2020	OHN3A01	P118474617	74550	15/09/2020	OPW4411	P117016677	74550	08/09/2020	OPX8436	P116240737	60503	05/09/2020
OHSR6F9	P116379227	74550	05/09/2020	OHY0763	P116527407	60503	06/09/2020	OPY1490	P115965607	74550	03/09/2020	OPY1987	P116207957	74630	05/09/2020
OHY2014	P116563147	60503	06/09/2020	OIA4603	P116455457	74550	06/09/2020	OPY4947	P116555887	74550	05/09/2020	OPZ1213	P118456027	74550	14/09/2020
OIA4603	P116763907	74550	07/09/2020	OKS2333	P116799757	60503	09/09/2020	OQA5744	P117794927	60503	11/09/2020	OPZ6979	P117812527	74550	11/09/2020
OIF8680	A014828233	55920	11/09/2020	OIM8753	P117954647	60503	13/09/2020	QQC0426	P117244377	74550	10/09/2020	QQC3289	P115520897	74550	02/09/2020
OIM9647	P116459857	74550	05/09/2020	OIA0298	A01302219	52070	15/09/2020	QQC7570	P117166497	74550	09/09/2020	QQD5578	A011621824	76331	09/09/2020
OJD7429	A002858515	60411	11/09/2020	ODJ8336	P117638407	60503	12/09/2020	QQE8631	P117121727	74550	08/09/2020	QQE9371	A004637524	51851	09/09/2020
OJD8336	P117649407	60503	12/09/2020	OJG4205	P115902047	74550	04/09/2020	QQF3190	P115713727	74550	02/09/2020	QQG4005	P117820557	74550	12/09/2020
OJG4205	P116860477	74550	09/09/2020	OJG4205	P117903277	60503	13/09/2020	QQG4605	P118507617	74550	14/09/2020	QQH6489	P117298827	60503	09/09/2020
OJG4205	P118206217	74550	14/09/2020	OJG4205	P118342617	74550	14/09/2020	QQG6523	P176944017	74550	24/06/2021	QQH1B24	P117085257	74550	07/09/2020
OJM0609	P117392327	74550	10/09/2020	OKA7599	P115738917	74550	02/09/2020	QQH1B24	A002442580	55500	08/09/2020	QQH1810	P117250317	74550	10/09/2020
OKB3107	P115617477	74550	01/09/2020	OKC7196	P116127217	60503	06/09/2020	QQH9823	P118439207	74550	14/09/2020	QQH9823	P118456577	74550	14/09/2020
OKF2600	P117510807	74630	11/09/2020	OKJ0923	P117304547	74550	09/09/2020	QQH9973	P119070597	74550	16/09/2020	QQI0A53	P117947497	74550	12/09/2020
OKL8630	A007839802	57380	16/09/2020	OKN5636	P116585697	74550	06/09/2020	QQI6770	P116604507	60503	06/09/2020	QQI4708	P118908457	60503	16/09/2020
OKO1008	P176786167	74550	24/06/2021	OKO9959	A01563919	60501	05/09/2020	QQI7474	A006636398	57030	05/09/2020	QQI0146	A005425439	76331	01/09/2020
OKR9898	P115469197	74550	01/09/2020	OKS3178	P118185207	74550	13/09/2020	QQK0830	P116939457	74550	08/09/2020	QQK1941	A004637133	76331	01/09/2020
OKU5469	P117021407	74550	08/09/2020	OKU7518	P117250867	74550	10/09/2020	QQR3145	P116003907	74550	04/09/2020	QQR3145	P116336007	74630	04/09/2020
OKU8464	P116132057	60503	05/09/2020	OKV7D94	P116041417	74550	04/09/2020	QQR3145	P116241507	74550	05/09/2020	QQR3145	P116248437	74550	06/09/2020
OKV8307	A010030750	75870	08/09/2020	OKY9466	A004844872	55417	08/09/2020	QQR3145	P116392427	74550	06/09/2020	QQR3145	P116317307	74550	06/09/2020
OLD0408	P116118857	74550	05/09/2020	OLD9379	A002058209	55412	14/09/2020	QQR3145	P116353597	74550	06/09/2020	QQR3145	P116397377	74550	06/09/2020
OLD9379	A000450144	60501	29/06/2021	OLG0227	P116387037	74630	06/09/2020	QQR3145	P116370317	74550	06/09/2020	QQR5777	P117254277	60503	09/09/2020
OLG0227	P116709557	74550	07/09/2020	OLG2866	P115368107	74550	01/09/2020	QQO0778	P116277477	60503	06/09/2020	QQMS514	P115661257	60503	01/09/2020
OLG2866	P115372407	74550	01/09/2020	OLG2866	P115620227	74550	02/09/2020	QQM8947	P116926257	74550	08/09/2020	QQN2021	P118286627	74550	15/09/2020
OLH3359	P117132617	60503	08/09/2020	OLH5055	A009817830	51851	03/09/2020	QQN3299	A018817236	55250	15/09/2020	QQN5873	P117486817	74550	10/09/2020
OLLI1442	P118456797	74630	14/09/2020	OLI13939	P117131077	60503	07/09/2020	QQN7086	P117115347	74550	07/09/2020	QQO7498	P117761707	60503	11/09/2020
OLI0009	P116161097	74550	05/09/2020	OLI0477	P118112507	74550	13/09/2020	QQP6348	P118553487	60503	15/09/2020	QQP8847	P116661267	74550	07/09/2020
OLR0834	P115837917	74550	04/09/2020	OLR0879	A010425306	76331	01/09/2020	QQR8989	P118527417	74550	15/09/2020	QQR9048	A016817719	60412	09/09/2020
OLR1849	P118069707	74550	13/09/2020	OLR8092	A004255680	54521	29/06/2021	QQR1896	P176146297	60503	22/06/2021	QQR3782	P118392227	74550	15/09/2020
OLR9749	A017421347	56221	07/09/2020	OLQ0992	A012823251	60501	03/09/2020	QQS6572	P117125247	74550	07/09/2020	QQT5568	P117372747	60503	10/09/2020
OLR5207	P116744647	74550	07/09/2020	OLS5207	A030215054	51851	09/09/2020	QQS7902	A005637790	55414	12/09/2020	QQV2319	P116659837	60503	07/09/2020
OLR5207	P118087197	74550	13/09/2020	OLS5813	P115817127	60503	04/09/2020	QQS9366	P115336317	74550	01/09/2020	QQW5157	P118133397	74550	12/09/2020
OLSI1G97	P117622557	60503	10/09/2020	OLR9553	P117764677	74550	11/09/2020	QQW5165	A025221742	55417	11/09/2020	QQW6594	P116540377	60503	10/09/2020
OLST598	P115421567	74550	01/09/2020	OLT6737	P117222047	74550	10/09/2020	QQW7218	P115498347	74550	03/09/2020	QQY6175	P115851667	74550	04/09/2020
OLT7861	P116115227	74630	05/09/2020	OLT7861	P117850477	74550	11/09/2020	QQX8212	P115778187	60503	03/09/2020	QQZ3460	P115428717	74550	02/09/2020
OLTL128	A008835797	76331	04/09/2020	OLU2821	P117115567	74630	07/09/2020	QQZ3460	P116004567	74550	04/09/2020	QQZ3460	P117484507	74550	11/09/2020
OLU2821	P116684707														

OXXK3471	P119064877	74550	16/09/2020	OXXK8134	P118441837	74550	14/09/2020	PQP6216	P176782767	74550	24/06/2021	PQQ7738	P117269457	60503	09/09/2020
OXL0747	P116160547	74550	05/09/2020	OXO4860	P116143057	60503	05/09/2020	PQQ8090	P118190597	74550	14/09/2020	PQR7B80	P115973767	74550	03/09/2020
OXXU8438	P118397507	74550	14/09/2020	OXXJ1110	P117879957	74630	13/09/2020	PQS9885	P115514627	74550	03/09/2020	PQS9885	P115517597	74630	04/09/2020
OXY0807	P116111377	74550	06/09/2020	OYD5J70	P115568527	74550	03/09/2020	PQS9885	P118300267	74550	15/09/2020	PQT2942	P176763617	74550	24/06/2021
OYE1062	P117314777	74550	09/09/2020	OYH8025	P117082457	74550	07/09/2020	PQW8167	P117844107	60503	12/09/2020	PQZ0136	A008217287	58196	02/09/2020
OYH8025	P117082767	74550	07/09/2020	OYH8025	P117776447	74550	11/09/2020	PQZ0136	P116803607	60503	08/09/2020	PRB8475	P118505307	74630	14/09/2020
OYS5053	A009025136	51851	02/09/2020	OYU0421	P115372617	74550	01/09/2020	PRB8475	P118241527	74550	14/09/2020	PRC5130	P116592627	74550	05/09/2020
OYU0468	P118264297	74550	13/09/2020	OYU0607	P117796867	60503	12/09/2020	PRC5167	P115887857	74550	04/09/2020	PRE4775	P116173087	74550	05/09/2020
OYX2967	A004844643	57030	04/09/2020	OYX6720	A017421177	60412	02/09/2020	PRF7238	A001030670	75870	04/09/2020	PRH2020	P115638377	74550	02/09/2020
OYY3246	P117133937	60503	08/09/2020	OZCS5H49	P177075807	60503	24/06/2021	PRH8720	P115664557	74550	02/09/2020	PRH8720	P115791057	74630	03/09/2020
OZD1392	P117502987	74550	10/09/2020	OZH0347	P115682377	74550	03/09/2020	PRH8720	P116122607	74550	05/09/2020	PRH8720	P117110617	74550	07/09/2020
OZJ0983	P116661377	74550	07/09/2020	OZJ6389	P118779097	74550	15/09/2020	PRH8720	P117110397	74630	08/09/2020	PRH8720	P117134817	74550	08/09/2020
OZK6209	P116387477	74550	06/09/2020	OZM1063	A020024159	60501	04/09/2020	PRH8720	P117807137	74550	11/09/2020	PRH8720	P117835847	74550	11/09/2020
OZNF7494	P176948857	74550	24/06/2021	OZM8290	P118462627	60503	14/09/2020	PRH8720	P117581527	74550	11/09/2020	PRH8720	P118492107	74550	14/09/2020
OZO2F333	P116072437	74550	04/09/2020	OZP8419	P117973907	74550	13/09/2020	PRH8720	P118537867	74550	15/09/2020	PRH8720	P118381997	74550	15/09/2020
OZS3400	P115622427	60503	02/09/2020	OZU1032	P115872567	74550	04/09/2020	PRH8720	P118636207	74550	15/09/2020	PRH8720	P118893717	74550	16/09/2020
OZY9884	P115382847	74550	02/09/2020	OZY8884	P115673027	60503	02/09/2020	PRH8720	P118905707	74550	16/09/2020	PRJ3736	P176945227	74550	24/06/2021
OZY9185	P117003697	74550	09/09/2020	PAC8340	P118034837	74550	13/09/2020	PRJ37319	A000857422	55411	16/09/2020	PRJ37319	P118821997	74550	16/09/2020
PAE7655	A018228443	54600	15/09/2020	PAE8E43	P117727607	60503	12/09/2020	PRJ7636	P117547537	74550	11/09/2020	PRK5298	P117988527	74550	13/09/2020
PAF1109	P118525987	74550	14/09/2020	PAH4651	P115700637	74550	02/09/2020	PLR7687	P116233587	74550	06/09/2020	PRN4734	P116005887	74550	04/09/2020
PAH4651	P116244037	74550	05/09/2020	PAH4651	P118675367	74550	15/09/2020	PRP2891	P118508717	74550	14/09/2020	PRS8060	P117051327	74550	07/09/2020
PAH4651	P118693297	74550	16/09/2020	PAH8290	P115317947	74550	02/09/2020	PRV3906	A006837628	76331	04/09/2020	PRV3906	P116094547	74630	04/09/2020
PAH8290	P116636077	74550	07/09/2020	PAK7863	P116508917	74550	06/09/2020	PRW2931	P176264327	74550	20/06/2021	PRW8G47	P116271757	74550	05/09/2020
PAK7863	P117668867	74550	12/09/2020	PAK7863	P118576697	60503	16/09/2020	PRW8G47	P116757407	74550	07/09/2020	PRW8G47	P117366097	74550	10/09/2020
PAK8J78	P115800407	74550	03/09/2020	PAK8J78	P117829247	74550	11/09/2020	PRW8G47	P117604847	74550	10/09/2020	PRW8G47	P117712757	74550	11/09/2020
PAM4900	P117910977	74550	13/09/2020	PAN4J38	P116994917	60503	08/09/2020	PRX0G06	P117701107	74550	12/09/2020	PRX0G06	P118167277	74550	13/09/2020
PAR9066	A022206181	51851	06/09/2020	PAN8J59	P116992927	74550	08/09/2020	PRZ5D71	P176946987	74550	24/06/2021	PSB0528	P118067947	74550	13/09/2020
PAW4792	P116091687	74550	04/09/2020	PAW7297	P115364807	74550	02/09/2020	PSG7811	A007670980	57030	29/06/2021	PSD0644	P115812507	74550	05/09/2020
PAZYG384	P115668307	60503	02/09/2020	PAZ1111	A010026264	76331	03/09/2020	PSG0005	P117850367	74550	11/09/2020	PSG0005	P117724857	74550	12/09/2020
PAZ7699	P117066507	60503	07/09/2020	PBC3468	P118232617	74550	04/09/2020	PSG0005	P118176957	74550	13/09/2020	PSG0005	P118063007	74550	13/09/2020
PBD7518	P117043307	74630	07/09/2020	PBF0930	P117260877	60503	19/09/2020	PSH0585	A004638830	60681	16/09/2020	PSN8E37	P115394067	74550	01/09/2020
PBF0683	P117961907	74550	13/09/2020	PBL7683	P118397287	60503	14/09/2020	PSV7359	P118279927	74550	16/09/2020	PTD6H58	P176956667	74550	24/06/2021
PBJ6113	P116107207	74550	06/09/2020	PBL2937	P114906107	74550	01/09/2020	PTI8796	P115843747	60503	04/09/2020	PTL3372	P115825487	60503	04/09/2020
PBL2937	P115545317	74550	02/09/2020	PBL2937	P115785997	74550	03/09/2020	PTL3447	P117194007	74550	09/09/2020	PTQ9115	P117308407	74550	09/09/2020
PBL2937	P116033717	74630	04/09/2020	PBL2937	P117009207	74550	07/09/2020	PUA0018	P117857737	74550	12/09/2020	PUA0018	P117093677	60503	07/09/2020
PBL2937	P117039337	74550	08/09/2020	PBL2937	P116875217	74550	08/09/2020	PUA0049	P118650837	74550	15/09/2020	PUA1754	P115885767	74550	04/09/2020
PBL2937	P117008427	74550	09/09/2020	PBP8536	P115538607	74550	01/09/2020	PUA2107	P115994007	74550	03/09/2020	PUA6126	P115799857	74550	03/09/2020
PBR2754	P117276717	74550	09/09/2020	PBR7G92	P116400237	74550	05/09/2020	PUA6E26	P116599227	74550	05/09/2020	PUA9363	P118061567	74550	13/09/2020
PBR7G92	P116350737	74550	05/09/2020	PBR7G92	P116714397	74550	07/09/2020	PUB4398	P118032527	74550	13/09/2020	PUB8158	A014828055	76331	08/09/2020
PBR7G92	P116714727	74550	07/09/2020	PBR7G92	P116748277	74550	07/09/2020	PUD1338	P115626057	60503	02/09/2020	PUD2837	P115469857	74550	01/09/2020
PBR7G92	P116687777	74550	07/09/2020	PBT4666	P116844967	74550	08/09/2020	PUD2837	P116371307	74550	04/09/2020	PUD2837	P116964207	74550	08/09/2020
PBW4276	P115646957	74550	01/09/2020	PBX4534	P118172997	74550	13/09/2020	PUD2837	P117591317	74710	10/09/2020	PUD2837	P117479557	74630	11/09/2020
PBX5H93	P176770767	60503	24/06/2021	PBX9424	P116586907	74550	06/09/2020	PUD2837	P117505187	74710	11/09/2020	PUD2837	P117473407	74550	11/09/2020
PCA1001	P117557877	74550	11/09/2020	PCPF837	P117127667	74550	08/09/2020	PUD7930	P117997547	74550	12/09/2020	PUE0177	A009218740	76331	02/09/2020
PCR0543	P117296077	60503	10/09/2020	PCWJ165	A000450128	75870	29/06/2021	PUG0B35	P176750417	74550	24/06/2021	PUG5694	P118236027	74550	14/09/2020
PDH1021	P118642997	60503	15/09/2020	PDIA160	A005239646	55500	11/09/2020	PUG9578	P118420937	60503	14/09/2020	PUG1267	P117145047	60503	07/09/2020
PDJ1460	A005239999	55500	15/09/2020	PDM8696	P116992037	74550	09/09/2020	PUG8491	A025420869	54521	16/09/2020	PUG3770	P116149327	74550	06/09/2020
PDN5249	A025221696	76331	10/09/2020	PDP2F55	P118817597	74550	16/09/2020	PUH3770	P117584497	74550	10/09/2020	PUH3770	P117647527	74550	12/09/2020
PQO6222	P118612117	74550	16/09/2020	PDS9469	A010026981	76331	08/09/2020	PUIH990	P117490007	74630	11/09/2020	PUI3261	P118562727	60503	15/09/2020
PQW0414	A025419755	55412	09/09/2020	PEG5030	A005238674	60411	04/09/2020	PUJ0858	P116395507	74550	06/09/2020	PUK2735	P116719017	74550	07/09/2020
PDG3030	A01221672	55500	14/09/2020	PEJ6581	A007044141	55411	03/09/2020	PUK3651	P116497587	74550	05/09/2020	PUK8165	P117046927	74550	07/09/2020
PEK1271	P115622977	60503	01/09/2020	PEU1478	A007044265	51851	04/09/2020	PUK5823	P117649727	60503	12/09/2020	PUL1131	P118174977	60503	13/09/2020
PEW1171	A022603695	54525	13/09/2020	PEW1171	P118264077	74550	13/09/2020	PUL6941	A008217392	76331	03/09/2020	PUM18904	P116386927	74550	06/09/2020
PEZ5E91	P114874107	60503	01/09/2020	PFBOA07	P117987757	74550	13/09/2020	PUM1787	A016431977	57380	05/09/2020	PUM44880	P118071467	74550	12/09/2020
PFH9885	P115591407	60503	03/09/2020	PFH9885	P115575897	74550	03/09/2020	PUM7005	A025419216	55414	05/09/2020	PUM3950	P115870257	74630	04/09/2020
PFO5415	P118158257	74550	13/09/2020	PFRI1304											



PWJ4110	P116249647	74550	06/09/2020	PWJ6896	P116210927	74550	06/09/2020	PYO0H29	A009024628	76331	01/09/2020	PYO2952	A014427654	55500	11/09/2020
PWJ7595	A005453788	55417	04/09/2020	PWJ8159	P117380007	60503	10/09/2020	PYO05796	P117155717	74550	09/09/2020	PYO5819	A004463038	55412	29/06/2021
PWK8141	A012628318	76331	12/09/2020	PWK9228	P116460847	74630	06/09/2020	PYO8377	P118131527	74550	12/09/2020	PYO9D26	A018816329	55500	03/09/2020
PWL9805	A011023170	73662	02/09/2020	PWL0753	P115650147	74550	02/09/2020	PYO9244	P115783797	60503	03/09/2020	PYP3556	P116230617	74550	05/09/2020
PWL0753	P117313017	74550	09/09/2020	PWL0753	P116863227	74550	09/09/2020	PYP4774	P116841337	74550	09/09/2020	PYP7009	P116321367	74550	06/09/2020
PWL0753	P117782497	74550	12/09/2020	PWL0753	P118502887	74550	14/09/2020	PYP9984	P117831447	74550	12/09/2020	PYP9996	A004446362	57030	09/09/2020
PWL2130	A010027350	76331	11/09/2020	PWL2924	P116238317	74550	05/09/2020	PYQ0335	P118449647	60503	14/09/2020	PYQ3575	A002442700	76331	09/09/2020
PWL7806	A014426968	51851	01/09/2020	PWL7873	P115693707	60503	03/09/2020	PYQ3575	A008217724	60501	10/09/2020	PYQ3876	P118392997	74550	15/09/2020
PWL8630	A025420737	60501	15/09/2020	PWL8761	P118852357	74550	16/09/2020	PYQ9763	P117017007	74550	08/09/2020	PYR3638	P117895577	74550	13/09/2020
PWM8830	P118251977	74550	14/09/2020	PWL9837	P117441827	74550	11/09/2020	PYR4193	P117681847	74550	12/09/2020	PYR6606	P118479237	74550	14/09/2020
PWM1496	A014426755	76331	01/09/2020	PWN2127	P115792597	74550	03/09/2020	PYR9763	P118018447	74550	13/09/2020	PYS3183	P116587127	74550	06/09/2020
PWN3527	P115676877	60503	01/09/2020	PWN3527	P116306737	74550	04/09/2020	PYS4616	A007839381	55500	11/09/2020	PYS8D82	P118900537	74550	16/09/2020
PWO0384	P116482627	74550	05/09/2020	PWO0384	P117153307	74550	09/09/2020	PYS8089	P1176771757	74550	24/06/2021	PYS8089	P1176772087	74550	24/06/2021
PWO0384	P117313347	74550	09/09/2020	PWO0384	P118365167	74550	15/09/2020	PYS8199	P115357877	60503	01/09/2020	PYS9170	A030410965	76331	02/09/2020
PWO0400	P118407297	74550	14/09/2020	PWO0717	P115528927	74550	01/09/2020	PYU3882	P116985547	74550	08/09/2020	PYR1898	P118600347	74550	16/09/2020
PWO0717	P115550047	74550	03/09/2020	PWO0717	P11726507	60503	11/09/2020	PYU1348	P116630907	74550	07/09/2020	PYU4607	A007247417	55411	11/09/2020
PWO3040	P115890167	74550	03/09/2020	PWO3155	P117749167	74550	11/09/2020	PYU5790	P117619587	74550	08/09/2020	PYU5790	P116927797	74550	08/09/2020
PWO3155	P118368467	74550	14/09/2020	PWO3155	P118839927	74550	16/09/2020	PYU5790	P117483077	74550	11/09/2020	PYU5790	P117866097	74550	12/09/2020
PWO5731	A004446834	76331	14/09/2020	PWP7861	P116332037	60503	06/09/2020	PYU6231	P118642147	74550	16/09/2020	PYU9849	P115780607	74550	03/09/2020
PWP7861	P116745857	60503	07/09/2020	PWP7861	P116931207	74550	02/09/2020	PYY4143	P116912397	60503	08/09/2020	PYY4712	P117403107	74550	11/09/2020
PWP7861	P117491657	74550	11/09/2020	PWP7861	P117933417	74550	12/09/2020	PYY6314	P115665327	74550	02/09/2020	PYY6314	P115682817	74550	03/09/2020
PWP7861	P117975547	60503	12/09/2020	PWP8235	A002056974	76331	03/09/2020	PYYW0754	P116181557	74550	06/09/2020	PYYW2101	P118184217	74550	13/09/2020
PWX8235	P117172007	74550	09/09/2020	PWP8235	P118671737	74550	15/09/2020	PYYW4398	P118585387	60503	16/09/2020	PYYW7291	A018415987	55500	10/09/2020
PWQA071	P116714287	74550	07/09/2020	PWQ1689	P117972137	74550	12/09/2020	PYYW696	A010423832	76331	08/09/2020	PYY2861	P117607009	74550	24/06/2021
PWU0189	P118105017	74550	13/09/2020	PWR1981	P117346127	74550	10/09/2020	PYY4330	P116063197	60503	04/09/2020	PYY4922	A009818365	76331	14/09/2020
PWR5524	P116956407	74550	08/09/2020	PWR5524	P118273107	74550	13/09/2020	PYY5037	A005637188	55500	02/09/2020	PYY7991	A030411953	51851	09/09/2020
PWR6507	A010817695	60412	02/09/2020	PWR6507	P116188157	60503	06/09/2020	PYZ0655	P115522657	74550	03/09/2020	PYZ20821	P117852787	74550	11/09/2020
PWR8129	A016817468	54440	02/09/2020	PWR8701	P118262207	74550	13/09/2020	PYZ2H42	P118890197	60503	16/09/2020	PYZ4331	A007044176	55500	04/09/2020
PWR8701	P118144507	74550	13/09/2020	PWR8701	P116861687	74550	08/09/2020	PYZ4331	A000857082	55500	10/09/2020	PYZ4490	A011621751	60412	04/09/2020
PWS6548	P176739637	60503	24/06/2021	PWT0846	P116263617	74550	05/09/2020	PYZ9737	A030214708	51851	04/09/2020	PYZ9737	A030214716	73662	04/09/2020
PWT2G77	P117628827	74550	12/09/2020	PWT2638	P116298817	74550	06/09/2020	PZA1629	P116966077	74550	09/09/2020	PZA4661	A009627535	73662	14/09/2020
PWT2638	P116801407	60503	08/09/2020	PWT3654	A006231002	55500	04/09/2020	PZC2419	P115880377	74550	04/09/2020	PZC4212	A003838658	60501	16/09/2020
PWT7088	P1177063807	74550	24/06/2021	PWY9340	P116032177	74550	04/09/2020	PZC4580	P118133407	74550	12/09/2020	PZC54010	P117380117	60503	10/09/2020
PWY9965	P118794277	74550	16/09/2020	PWU1607	P118417747	60503	15/09/2020	PZC6890	P115395057	74550	02/09/2020	PZC6890	P117578337	74550	11/09/2020
PWU3960	P117123377	74550	08/09/2020	PWU4200	P116665557	74550	07/09/2020	PZD1690	A009443230	54600	11/09/2020	PZC7010	P116622107	74550	07/09/2020
PWU7780	P115965847	74550	04/09/2020	PWU8073	P117563817	74550	11/09/2020	PZD2513	P117532797	74550	11/09/2020	PZD4712	P116551377	74550	05/09/2020
PWR8183	P119099087	74550	16/09/2020	PWV8884	P118014267	74550	13/09/2020	PZD7842	P116915747	74550	08/09/2020	PZD7842	P117145487	60503	08/09/2020
PWV6384	P116313667	74550	05/09/2020	PWV6384	P117894807	74550	12/09/2020	PZD7842	P117887107	74550	12/09/2020	PZD7859	A005452846	57030	02/09/2020
PWX0120	A020801520	76332	01/09/2020	PWX0190	P118200607	60503	14/09/2020	PZD8759	P117136247	74550	07/09/2020	PZE0241	P117828917	74630	11/09/2020
PWX5842	P115751237	74550	03/09/2020	PWX8799	P115796007	74550	03/09/2020	PZE0241	P118173987	74550	13/09/2020	PZF5344	P117380447	60503	10/09/2020
PXA2111	A025418899	51851	03/09/2020	PXA3B47	A014835930	55920	29/06/2021	PZF6081	P118303237	74550	14/09/2020	PZG5B80	A009025020	51851	02/09/2020
PXA6497	P117006777	74550	09/09/2020	PXA7126	P117145927	74550	08/09/2020	PZG5483	P119077887	74550	16/09/2020	PZG8042	A010206199	55500	14/09/2020
PXB0991	P117100387	60503	08/09/2020	PXB2617	P117230297	60503	10/09/2020	PZG8073	A005637595	76331	10/09/2020	PZG9769	P116361077	74550	06/09/2020
PXB2617	P117230517	74550	10/09/2020	PXB4357	P115830987	60503	04/09/2020	PZH0844	P116591967	60503	05/09/2020	PZH0844	P116646527	74550	07/09/2020
PXC5827	P116789307	60503	09/09/2020	PXC8250	P117897117	74550	12/09/2020	PZH0844	A006037206	51851	10/09/2020	PZH0844	P117631247	60503	12/09/2020
PXC8621	P117611667	74550	11/09/2020	PXD4333	P116989617	74550	08/09/2020	PZH0844	P117852017	60503	12/09/2020	PZH0923	P115851777	74630	04/09/2020
PXD6794	P115562807	74550	01/09/2020	PXD9966	P117401567	74550	11/09/2020	PZH0923	P116367567	74550	06/09/2020	PZH0936	A025221840	55412	11/09/2020
PXE1088	A015419523	55500	04/09/2020	PXE2259	P117067397	74630	07/09/2020	PZH0936	P118007997	74550	13/09/2020	PZH0963	A007246798	55412	08/09/2020
PXE2879	P117019867	74550	07/09/2020	PXE3360	P117502437	74550	10/09/2020	PZH1163	P116843247	74550	08/09/2020	PZH9264	P117038347	74550	08/09/2020
PXE9775	P116576457	60503	05/09/2020	PXG0108	P115541807	74550	01/09/2020	PZH2964	P117312467	74550	10/09/2020	PZH3832	P115865747	60503	04/09/2020
PXG0108	P115696567	74550	03/09/2020	PXG0226	P117914937	74550	13/09/2020	PZIO114	P116875547	74550	08/09/2020	PZIO385	P118450967	60503	14/09/2020
PXG1612	P117951787	60503	13/09/2020	PXG1897	P115562477	74550	01/09/2020	PZISG19	P115888517	74550	04/09/2020	PZIR836	P115528047	74550	01/09/2020
PXG3598	P115542237	74550	01/09/2020	PXG4004	P117823857	74550	12/09/2020	PZIR836	A010230090	60412	09/09/2020	PZJ0085	A007838563	55500	01/09/2020
PXG4972	P116655767	60503	07/09/2020	PXG8874	P117532467	74550	11/09/2020	PZJ3803	P117334131	60503	10/09/2020	PZJ3946	P116329607	74550	05/09/2020
PXH1693	P115337967	74550	02/09/2020	PXH4J39	P117909217	74550	13/09/2020	PZJ7502	A020024833	60412	14/09/2020	PZJ7502	A020024841	51851	14/09/2020
PXH6029	P118169587	74550	13/09/2020	PXH8977	P115997307	74550	03/09/2020	PZJ7827	P118084227	74550	13/09/2020	PZJ8104	P117166507	74550	09/09/2020
PXH8977	P115958147	74550	03/09/2020	PXH8977	P115950887	74550	04/09/2020	PZJ9800	P115604607	60503	02/09/2020	PZK3324	P115350727	74550	02/09/2020
PXH8977	P116730907	74630	07/09/2020	PXH8977	P117431597	74550	10/09/2020	PZK3207	A0205012442	76331	16/09/2020	PZK4030	P116040757	74550	04/09/2020
PXI2333	P117922527	74550	13/09/2020	PXI2333	P118245927	74550	14/09/2020	PZK4076	A012025555	62700	01/09/2020	PZK4795	A007872893	76332	30/06/2021
PXJ7708	A004684806	75870	29/06/2021	PXK2845	A009442667	51851	05/09/2020	PZK6225	P116534547						

QDS8745	A018416096	55500	15/09/2020	QDX4290	P116565567	60503	05/09/2020	QNT6743	P116563367	60503	06/09/2020	QNT7G99	P176600597	60503	23/06/2021
QDZ4796	P117667107	74550	12/09/2020	QEF5021	P115852987	74630	04/09/2020	QNT7409	A018839701	55500	29/06/2021	QNU1256	P117618707	74630	11/09/2020
QEJ2000	P116153177	60503	06/09/2020	QEF7770	P116799047	60503	08/09/2020	QNU1882	A007246259	55414	02/09/2020	QNU2556	P118169697	74550	13/09/2020
QEZ1009	A001030874	75870	10/09/2020	QFA9582	P115555547	74550	03/09/2020	QNU4986	P116529707	74550	06/09/2020	QNU4986	P117850587	74550	11/09/2020
QFH6499	A006443298	76331	09/09/2020	QF10055	P176949407	60503	24/06/2021	QNU5910	A003252114	57461	14/09/2020	QNU8018	A008217589	55500	08/09/2020
QFT0055	P176949517	74550	24/06/2021	QF26827	P116986757	74630	08/09/2020	QNV0099	P116465807	74550	05/09/2020	QNV7629	P116485607	74550	05/09/2020
QGF0D33	A004667911	76332	30/06/2021	QFK5674	A008836513	55412	11/09/2020	QNV8J89	P117787337	74550	11/09/2020	QNV8901	P116296617	60503	06/09/2020
QGL0093	P116797777	74550	09/09/2020	QGV2560	P117767977	60503	11/09/2020	QNW0397	A007044931	60501	15/09/2020	QNW0786	A005238925	55500	08/09/2020
QGV9J99	P176774067	74550	24/06/2021	QGV9J99	P176780007	74550	24/06/2021	QNW3877	P176366847	74550	20/06/2021	QNW8211	P118309067	74550	15/09/2020
QGW3105	P118524007	74550	14/09/2020	QHH5394	P115774777	74550	03/09/2020	QNX1846	P117821107	74550	12/09/2020	QNX1846	P117997437	74550	13/09/2020
QHL0685	P116428407	74550	06/09/2020	QHI1791	P117051007	74550	07/09/2020	QNX2904	P115583377	74550	01/09/2020	QNX3D70	A018416088	55500	13/09/2020
QHL8D50	P176762517	74550	24/06/2021	QHM6281	P116781497	74550	08/09/2020	QNX3010	P118010857	74550	13/09/2020	QNX4621	P116449627	74550	06/09/2020
QHO4558	P117980497	74550	13/09/2020	QHP1365	A011221613	60412	09/09/2020	QNX4621	P118583847	74550	16/09/2020	QNX9B94	A007043722	54521	01/09/2020
QHQ6555	A011421310	54521	10/09/2020	QHR7127	P117668977	74550	12/09/2020	QNY2198	A010230325	76331	16/09/2020	QNY3349	P118907467	74550	16/09/2020
QHR7127	P117675357	74550	12/09/2020	QHS2709	P118833327	74550	16/09/2020	QNY3834	P117271007	60503	09/09/2020	QNY3834	P118210067	60503	14/09/2020
QHW1518	P116082777	74550	04/09/2020	QHW8726	P117275070	60503	12/09/2020	QNY4083	P117329517	74550	10/09/2020	QNY4245	P115767297	74550	02/09/2020
QIC8116	P116701747	60503	07/09/2020	QIE4122	P116644767	60503	07/09/2020	QNY4253	A002443170	74550	12/09/2020	QNY8708	P117906137	60503	13/09/2020
QIF0201	P116358877	74550	06/09/2020	QIF0201	P117864337	74630	12/09/2020	QNY8708	P118110187	60503	13/09/2020	QNY9074	P116719457	74550	07/09/2020
QIH9517	P117110947	74550	08/09/2020	QIH9517	P117449637	74550	11/09/2020	QNZ1D84	P116286827	74550	06/09/2020	QNZ1D84	P116928237	74550	08/09/2020
QIS0857	P116657447	74550	07/09/2020	QIT0770	A012025591	58434	01/09/2020	QNZ1D84	P118146817	74550	13/09/2020	QNZ1D84	P117874677	74550	13/09/2020
QIT9401	P118513667	74550	15/09/2020	QIV2330	P118428857	60503	14/09/2020	QNZ1D84	P117917467	74550	13/09/2020	QNZ1D84	P115747507	74550	02/09/2020
QIW0033	P115402907	74550	02/09/2020	QIW0033	P115935607	74550	03/09/2020	QNZ2372	P116845627	74550	08/09/2020	QNZG636	P116988297	74550	08/09/2020
QIX4668	A020422596	54521	07/09/2020	QIJB242	P115356557	74550	02/09/2020	QNZ2768	P116395287	74550	06/09/2020	QNZ7866	P116333247	74550	06/09/2020
QIJB109	P118831127	74550	16/09/2020	QIQ0378	P117428627	74550	11/09/2020	QNZ2768	P116700867	74550	07/09/2020	QNZ8667	P117289477	74550	09/09/2020
QID8420	A004446230	76331	04/09/2020	QIG6091	P116156367	74550	05/09/2020	QNZ2768	P117519047	74550	11/09/2020	QQA0537	P118544357	60503	14/09/2020
QIG6091	P118017907	74550	13/09/2020	QIJ2506	P116688177	74550	08/09/2020	QQA3746	P117952227	60503	13/09/2020	QQA4G86	P117405207	74550	11/09/2020
QIQ0666	P117678327	74550	12/09/2020	QIJ6017	A008032783	60412	02/09/2020	QQA4043	P119106897	60503	16/09/2020	QQA4767	A005454458	76331	09/09/2020
QJJ7790	A018816280	56222	03/09/2020	QJK1G25	P115934277	74550	04/09/2020	QQA6357	A006636185	76331	01/09/2020	QQA7098	P116682507	60503	07/09/2020
QJNO888	P118585057	60503	16/09/2020	QJO2557	P115913267	74550	03/09/2020	QQA7098	P118209627	60503	14/09/2020	QQA7613	P117984237	60503	13/09/2020
QJP0063	P116031077	74550	04/09/2020	QJP9548	P117980607	74550	13/09/2020	QQA8462	A009442500	54870	01/09/2020	QQA8112	P116791507	60503	08/09/2020
QJT5578	P116129207	60503	05/09/2020	QJO6046	P117664467	74550	12/09/2020	QQA8812	P118904607	60503	16/09/2020	QQA9B98	P116739807	74630	07/09/2020
QJY6812	P118075207	74550	13/09/2020	QJX9490	P176757567	60503	24/06/2021	QQA9B98	A002858680	57030	15/09/2020	QQA9216	P118512897	74550	14/09/2020
QJY5666	P116565127	60503	05/09/2020	QJY8535	A010817873	60501	04/09/2020	QQB3449	P115585907	60503	03/09/2020	QQB5212	P115980367	74550	03/09/2020
QKZ0C33	P117664357	74550	12/09/2020	QKE3318	P117683827	74550	12/09/2020	QQB5361	P115906667	74550	04/09/2020	QQB6260	A02206645	55500	12/09/2020
QKF4497	P117819897	74550	12/09/2020	QKF7519	P117628937	74550	12/09/2020	QQB9758	A018228176	74550	01/09/2020	QQC0803	P115662577	74550	01/09/2020
QKG0980	P115534707	74550	03/09/2020	QKI6497	P118551397	74550	14/09/2020	QQC3849	A015419566	55500	07/09/2020	QQC5505	P115433357	60503	02/09/2020
QKJ1F67	P115337527	60503	02/09/2020	QKJ1F67	P118329637	74550	15/09/2020	QCC5505	P115882627	74550	04/09/2020	QCC5887	P116065287	60503	04/09/2020
QKK4045	A017221429	55500	15/09/2020	QKM7715	P117733007	74550	12/09/2020	QCC8016	P118646547	74550	15/09/2020	QCC8016	P115470307	74550	01/09/2020
QKOT705	P117523337	74550	11/09/2020	QKO7C55	P117411907	74550	11/09/2020	QOD4056	P118140437	74630	13/09/2020	QOD4482	P117868407	74630	13/09/2020
QKOT735	P118174107	74550	13/09/2020	QKRQ7945	P117979287	60503	13/09/2020	QOD0952	A007246402	55412	03/09/2020	QOD1075	P117960707	74550	12/09/2020
QKR0398	A004637478	76332	09/09/2020	QKR0398	P118324247	60503	15/09/2020	QOD1689	P116760047	74550	07/09/2020	QOD1689	P119068947	74550	16/09/2020
QKR0792	P115668847	60503	02/09/2020	QKY5152	P117802307	60503	12/09/2020	QOD2023	P116847937	74550	09/09/2020	QOD4182	P116662587	74550	07/09/2020
QLA8738	P118320727	60503	15/09/2020	QLD5559	P116999407	74550	08/09/2020	QOD4472	P115687877	74550	03/09/2020	QOD4472	P116776877	74630	09/09/2020
QMA5844	P117678767	74550	12/09/2020	QMQ0698	P116088497	74550	04/09/2020	QOD5861	A025221777	55412	11/09/2020	QOD7471	P117823087	74630	12/09/2020
QMQ0749	A003836442	76331	02/09/2020	QMQ0744	P115929767	74550	04/09/2020	QOD7471	P118518727	74630	15/09/2020	QOD8426	P117291347	60503	10/09/2020
QMQ0869	P116259767	74550	06/09/2020	QMQ0869	P116321707	74550	06/09/2020	QOD8407	P117745867	74550	12/09/2020	QOD9018	P115612417	60503	02/09/2020
QMQ0869	P116259767	74550	06/09/2020	QMQ1283	A004638040	76332	10/09/2020	QOE0676	P116582837	74550	05/09/2020	QOE0704	P115555877	60503	01/09/2020
QMQ2740	A008033089	56221	11/09/2020	QMQ2740	P117800647	60503	11/09/2020	QOE1E53	A017426748	60412	29/06/2021	QOE2484	P116762907	74550	07/09/2020
QMQ2786	P117248337	74550	10/09/2020	QMQ9346	P117766437	74550	10/09/2020	QOE3389	P116526407	74550	05/09/2020	QOE3901	P116181227	74550	06/09/2020
QMR3100	P115552907	74550	03/09/2020	QMR6257	P176394567	74550	20/06/2021	QOE4165	P118308517	60503	15/09/2020	QOE4258	P117115237	74630	07/09/2020
QMR8073	P116632557	74550	07/09/2020	QMR8073	P116658307	74550	07/09/2020	QOE6187	P118522807	74550	14/09/2020	QOE6555	P117676457	74550	12/09/2020
QMR8094	P116349747	74550	05/09/2020	QMR9086	P117222597	74550	10/09/2020	QOF1E98	P117960147	74550	12/09/2020	QOF2259	P118200717	60503	14/09/2020
QMS0129	A008836556	55500	11/09/2020	QMS1612	A006636797	51851	16/09/2020	QOF2505	P118423247	60503	15/09/2020	QOF2992	P118592537	74550	16/09/2020
QMS5050	P117630147	74550	12/09/2020	QMS6167	P116158127	74550	05/09/2020	QOF4D65	P115635847	60503	02/09/2020	QOF4577	P115629357	60503	01/09/2020
QMS7256	A005238704	76331	04/09/2020	QMS8823	P118556017	74550	15/09/2020	QOF5181	P177082397	74550	24/06/2021	QOF5778	P116730787	7455	

QPC3653	P115769057	74550	02/09/2020	QPC3653	P116993357	74550	09/09/2020	QPC9008	P117305427	74550	10/09/2020	QPC9234	P118826617	74550	16/09/2020
QPC3653	P117921097	74550	12/09/2020	QPC3653	P118903837	60503	16/09/2020	QPC9311	P117248007	74550	09/09/2020	QPC9311	P117888097	74550	12/09/2020
QPC4741	P117730807	74550	12/09/2020	QPC4984	A016431608	56221	04/09/2020	QPD0927	P118414117	60503	15/09/2020	QPD2G83	P1177079867	74550	24/06/2021
QPC4984	P117537417	74550	11/09/2020	QPC7E64	P115697667	60503	03/09/2020	QPD4640	P116335997	74630	04/09/2020	QPD4640	P116027227	74550	04/09/2020
QPC8337	P116678867	74550	07/09/2020	QPC8337	P116704937	74550	07/09/2020	QPD5G62	A010424197	54521	10/09/2020	QQE1503	P118166617	74550	13/09/2020
QPC8496	P117329297	74550	10/09/2020	QPD0C65	P118115907	74550	12/09/2020	QQE1503	P117994027	74550	13/09/2020	QQE5335	P118502447	74550	14/09/2020
QPD0265	P116407827	74550	05/09/2020	QPD3J45	P115656637	74550	01/09/2020	QQE6689	P116543677	74550	06/09/2020	QQE6689	P117306527	74550	09/09/2020
QPD3666	A010026957	76331	08/09/2020	QPD4F06	P116018427	74550	04/09/2020	QQE6689	P117311587	74550	10/09/2020	QQE6862	P117653027	74550	12/09/2020
QPD5C75	P116718797	74550	07/09/2020	QPD6872	P116997317	74550	08/09/2020	QQE9191	P118530827	74550	15/09/2020	QZF1815	A003252025	57461	03/09/2020
QPD7H14	P116416077	74550	05/09/2020	QPD9027	P116222587	74550	05/09/2020	QZF1815	P116530587	74550	06/09/2020	QZF2B16	P118843997	74550	16/09/2020
QPD9027	P117033617	74630	09/09/2020	QPD9027	P117515747	74550	10/09/2020	QZF3628	P118314347	74550	15/09/2020	QZF4557	P118617837	74550	16/09/2020
QPE1087	P115841657	60503	04/09/2020	QPE2334	P115527387	74550	03/09/2020	QZF4738	P116768957	74550	08/09/2020	QZF7E92	A036405947	51851	29/06/2021
QPE4547	A018625256	55500	01/09/2020	QPE6G52	P115437737	74550	02/09/2020	QZF7490	P115551697	74550	03/09/2020	QZG7506	P115996867	74550	03/09/2020
QPE6G52	P117429287	74550	11/09/2020	QPE6G52	P117809227	74550	11/09/2020	QZG7506	P116899697	74550	08/09/2020	QZG7506	P116954857	74550	08/09/2020
QPE7380	A025012469	72340	16/09/2020	QPF1196	P115417277	74550	02/09/2020	QZG9796	P117066947	74550	07/09/2020	QZQ2593	P119072907	74550	16/09/2020
QPF2J96	P116511447	74550	06/09/2020	QPF2184	P116632777	74550	07/09/2020	QZQ3802	P115528157	74550	01/09/2020	QZQ3802	P117025587	74550	07/09/2020
QPF3024	P118710677	74550	16/09/2020	QPF4841	P116733317	74550	07/09/2020	QZQ3802	P117713197	74550	11/09/2020	QZQ3802	P118047047	74630	13/09/2020
QPF4841	P118459767	74550	14/09/2020	QPF8F38	P116085307	74550	04/09/2020	QZQ3830	P115616377	74550	01/09/2020	QZQ3984	P115800737	74550	03/09/2020
QPF8F82	P117815937	74550	11/09/2020	QPF9X83	P116665117	74550	07/09/2020	QZQ3984	P116482847	74550	05/09/2020	QZQ3984	P116202897	74550	06/09/2020
QPG1J14	P115925147	74550	04/09/2020	QPG1026	A017815663	55411	14/09/2020	QZQ3984	P116202907	74550	06/09/2020	QZQ3984	P116528607	74550	06/09/2020
QPG2082	A002652003	60501	07/09/2020	QPG2183	P115985207	74550	03/09/2020	QZQ3984	P118238777	74630	14/09/2020	QZQ4D70	P115656527	74550	01/09/2020
QPG2183	P116001597	74550	03/09/2020	QPG2183	P116378897	74550	05/09/2020	QZQ4292	P118150447	74550	12/09/2020	QZQ7643	P118563167	74550	15/09/2020
QPG2183	P118107217	74550	13/09/2020	QPG2705	P116878307	74550	07/09/2020	QZQ7649	P115616597	74550	01/09/2020	QZQ8302	P115362057	74550	01/09/2020
QPG2705	P117251417	60503	10/09/2020	QPG4109	P115790177	60503	03/09/2020	QZQ8686	A004638296	72340	10/09/2020	QZQ8686	P117731081	74550	09/09/2020
QPG6254	P118236797	74550	14/09/2020	QPG6254	P116769147	74550	24/06/2021	QZQ8686	P115395517	74550	01/09/2020	QZQ1234	P117773257	74550	11/09/2020
QPG7H72	P118287837	74550	15/09/2020	QPH5D33	P117999207	74550	13/09/2020	QZQ1517	P115564127	74550	01/09/2020	QZQ1372	P115745307	74550	02/09/2020
QPH5112	P116997757	74550	09/09/2020	QPH7033	A009818594	76331	16/09/2020	QZQ1372	P117139767	60503	08/09/2020	QZQ14194	P116228967	74550	06/09/2020
QPH6D13	P118469557	60503	14/09/2020	QPH7033	A009818594	76331	16/09/2020	QZQ1601	A003037094	57461	16/09/2020	QZQ1709	A007649132	54521	16/09/2020
QPH9D62	P115652677	74630	02/09/2020	QPI0822	P117307077	74550	09/09/2020	QZQ1601	A011221800	72340	16/09/2020	QZQ1820	P118193567	74550	14/09/2020
QPI3G23	P118325127	60503	15/09/2020	QPI3175	P116962667	74630	08/09/2020	QZQ2061	P118852577	74550	16/09/2020	QZQ2846	P118055077	74550	03/09/2020
QPI3175	P116906127	74550	08/09/2020	QPI3175	P116962667	74630	08/09/2020	QZQ2849	P118521147	74550	14/09/2020	QZQ3430	P115359307	60503	12/09/2020
QPI6898	A025418260	57030	01/09/2020	QPI6B98	P116096307	74550	04/09/2020	QZQ3430	A007043927	55413	02/09/2020	QZQ3430	P115808107	60503	03/09/2020
QPI6898	P117080367	74550	08/09/2020	QPI6B98	P116822087	60503	09/09/2020	QZQ3632	P116010727	60503	04/09/2020	QZQ3640	P116453037	74550	06/09/2020
QPI8114	P117571297	74550	10/09/2020	QPI9S86	A001863523	57030	15/09/2020	QZQ3632	P116010727	60503	04/09/2020	QZQ3640	P115808107	60503	03/09/2020
QPI9682	P117138557	74550	07/09/2020	QPI1594	P115735397	60503	03/09/2020	QZQ3632	P116010727	60503	04/09/2020	QZQ3640	P116453037	74550	06/09/2020
QPI1594	P115958807	74630	03/09/2020	QPI1991	P117842007	60503	12/09/2020	QZQ3632	P116010727	60503	04/09/2020	QZQ3640	P115808107	60503	03/09/2020
QPI2344	P117971367	74550	12/09/2020	QPI2344	P118075537	74630	12/09/2020	QZQ3632	P116010727	60503	04/09/2020	QZQ3640	P116453037	74550	06/09/2020
QPI3A20	P116695807	74550	07/09/2020	QPI3299	P115970467	74550	04/09/2020	QZQ3632	P116010727	60503	04/09/2020	QZQ3640	P115808107	60503	03/09/2020
QPI3Z99	P118510257	74550	14/09/2020	QPI3364	P115571607	74550	01/09/2020	QZQ3632	P116010727	60503	04/09/2020	QZQ3640	P116453037	74550	06/09/2020
QPIJ364	P1177084487	74630	24/06/2021	QPI3398	P116468437	74550	05/09/2020	QZQ3632	P116010727	60503	04/09/2020	QZQ3640	P115808107	60503	03/09/2020
QPIJH88	P118132847	74550	12/09/2020	QPIJ987	P116465797	74550	05/09/2020	QZQ3632	P116010727	60503	04/09/2020	QZQ3640	P116453037	74550	06/09/2020
QPK3079	P118655457	74550	16/09/2020	QPK7730	P116045377	74550	04/09/2020	QZQ3632	P116010727	60503	04/09/2020	QZQ3640	P115808107	60503	03/09/2020
QPL0341	P117231837	74550	10/09/2020	QPL1670	P115881807	74550	04/09/2020	QZQ3632	P116010727	60503	04/09/2020	QZQ3640	P116453037	74550	06/09/2020
QPL2C08	A005239751	54521	14/09/2020	QPL7306	P115852007	74550	04/09/2020	QZQ3632	P116010727	60503	04/09/2020	QZQ3640	P115808107	60503	03/09/2020
QPL9462	P118553267	60503	14/09/2020	QPM1F95	P117003587	74550	09/09/2020	QZQ3632	P116010727	60503	04/09/2020	QZQ3640	P116453037	74550	06/09/2020
QPM1F95	P117227657	74550	09/09/2020	QPM1F95	P118139887	74630	13/09/2020	QZQ3632	P116010727	60503	04/09/2020	QZQ3640	P115808107	60503	03/09/2020
QPM1841	P115819007	74550	04/09/2020	QPM1841	P117150107	74550	08/09/2020	QZQ3632	P116010727	60503	04/09/2020	QZQ3640	P116453037	74550	06/09/2020
QPM2767	P116767747	74550	06/09/2020	QPM7896	P116855967	74550	08/09/2020	QZQ3632	P116010727	60503	04/09/2020	QZQ3640	P115808107	60503	03/09/2020
QPM9F10	P117000947	74550	09/09/2020	QPN4287	P115401007	74550	01/09/2020	QZQ3632	P116010727	60503	04/09/2020	QZQ3640	P116453037	74550	06/09/2020
QPN9F10	P116747777	60503	24/06/2021	QPO0572	P117423787	74550	11/09/2020	QZQ3632	P116010727	60503	04/09/2020	QZQ3640	P115808107	60503	03/09/2020
QPO1F17	A005240148	76331	16/09/2020	QPI0160	P116113807	74550	05/09/2020	QZQ3632	P116010727	60503	04/09/2020	QZQ3640	P116453037	74550	06/09/2020
QPO1160	P117651157	74550	12/09/2020	QPI0160	P118099847	74550	13/09/2020	QZQ3632	P116010727	60503	04/09/2020	QZQ3640	P115808107	60503	03/09/2020
QPO3A97	P1177086807	60503	24/06/2021	QPO3577	P115688647	60503	03/09/2020	QZQ3632	P116010727	60503	04/09/2020	QZQ3640	P116453037	74550	06/09/2020
QPO6173	A007246410	60501	03/09/2020	QPO8058	P116304997	74550	04/09/2020	QZQ3632	P116010727	60503	04/09/2020	QZQ3640	P115808107	60503	03/09/2020
QPO9377	P115612087	60503	01/09/2020	QPO9794	P115811057	74550	04/09/2020	QZQ363							

QUH1631	P117476037	60503	10/09/2020	QUH1631	P117569867	74550	10/09/2020	QUX3558	P117389027	60503	10/09/2020	QUX3558	P117811427	74550	12/09/2020
QUH1821	P118327107	74550	15/09/2020	QUH2531	P115749367	74550	03/09/2020	QUX5131	P115772577	74550	03/09/2020	QUX8994	P118321507	74550	15/09/2020
QUH2531	P116396717	74550	06/09/2020	QUH5950	A008835924	76331	05/09/2020	QUX8994	P118586597	74550	16/09/2020	QUY0G03	P118227667	74550	14/09/2020
QUH7003	P116099717	74550	04/09/2020	QUH7033	A005637366	76331	04/09/2020	QUY1351	P116159997	60503	05/09/2020	QUY2122	P115334887	74550	02/09/2020
QUH7062	P118353837	60503	15/09/2020	QUH7199	A004446559	60411	10/09/2020	QUY2122	P118538197	74550	15/09/2020	QUY2229	P115910297	74550	04/09/2020
QUH8942	P118864567	60503	16/09/2020	QUH9047	P117313127	74550	09/09/2020	QUY3198	P115911397	74550	03/09/2020	QUY4145	P117768747	60503	12/09/2020
QUH9902	P117617057	74550	11/09/2020	QUI0884	A007246763	54521	05/09/2020	QUY7052	A018817228	56221	15/09/2020	QUY7152	P117124587	74550	08/09/2020
QUI1662	P117391117	74550	10/09/2020	QUI2393	P118228987	74550	14/09/2020	QUY7152	P118900757	74550	16/09/2020	QUY7685	P116784027	60503	09/09/2020
QUI2756	P117960807	74630	12/09/2020	QUI2809	P117688557	74550	12/09/2020	QUY7685	P117344147	60503	10/09/2020	QUY8076	A002442726	55412	09/09/2020
QUI5034	P176768787	60503	24/06/2021	QUI5909	P116001707	74550	03/09/2020	QUY8420	A011221664	60681	13/09/2020	QUY9029	P117234477	74550	10/09/2020
QUI6110	P115685787	74550	03/09/2020	QUI7610	A016431683	55500	04/09/2020	QUZ1285	P117120077	74630	08/09/2020	QUZ1285	A006443190	51851	08/09/2020
QUI7998	P116193107	74550	05/09/2020	QUI8399	A009626393	76331	02/09/2020	QUZ1286	P118240537	74550	14/09/2020	QUZ1363	P115888307	74630	04/09/2020
QUI8462	A004637567	76332	09/09/2020	QUI9001	P115662467	60503	01/09/2020	QUZ2913	P118383867	60503	14/09/2020	QUZ3539	P117326107	74550	10/09/2020
QUI9661	P116548517	74550	05/09/2020	QUI9838	P115642997	74550	02/09/2020	QUZ5112	P117423017	60503	11/09/2020	QUZ5152	A008032643	57030	01/09/2020
QUI9838	P117304107	74550	09/09/2020	QUI9838	P117811647	74550	12/09/2020	QUZ5379	P116742997	74550	07/09/2020	QUZ5359	A025418163	54521	01/09/2020
QUI9838	P118895477	74550	16/09/2020	QUJ0H83	A000449960	75870	29/06/2021	QUZ5600	A002058373	76331	16/09/2020	QUZ5779	P116085197	74550	04/09/2020
QUJ0157	P115876637	74550	03/09/2020	QUJ0180	P117740587	74550	10/09/2020	QUZ5888	P115496257	74550	01/09/2020	QUZ6070	P116848377	74550	09/09/2020
QUJ0254	P117991057	74550	12/09/2020	QUJ0254	P117993917	74550	13/09/2020	QUZ6299	P116252947	60503	05/09/2020	QUZ6313	P116758837	74550	07/09/2020
QUJ1159	P117273207	74550	09/09/2020	QUJ11895	P116578657	74550	05/09/2020	QUZ6313	P116696577	74550	07/09/2020	QUZ6313	P118665807	74550	16/09/2020
QUJ2885	A007648390	54521	04/09/2020	QUJ3244	A001885233	57030	29/06/2021	QUZ6513	P118640167	74550	15/09/2020	QUZ7894	P118361977	74550	15/09/2020
QUJ4490	P115798537	74550	03/09/2020	QUJ4643	P118192807	74550	14/09/2020	QUZ7900	P118231297	74630	14/09/2020	QUZ8339	P116155817	74550	06/09/2020
QUJ5967	P117510247	74550	11/09/2020	QUJ6229	P115326637	60503	01/09/2020	QUZ8249	P116735787	74550	24/06/2021	QUZ8769	P118839487	74550	16/09/2020
QUJ7835	P117519927	74550	11/09/2020	QUK0064	P115586127	74550	03/09/2020	QUZ8772	P118122177	74550	12/09/2020	QUZ8769	P115643987	74550	01/09/2020
QUK0064	P116207407	74630	07/09/2020	QUK0064	A002442548	75870	08/09/2020	QUW8985	P116662917	74550	07/09/2020	QUZ8532	A015038300	55500	10/09/2020
QUK0114	P116111267	74550	06/09/2020	QUK0267	P117266927	60503	10/09/2020	QUW1562	P117582957	74550	11/09/2020	QUZ0211	P116971687	74710	09/09/2020
QUK1991	A030411155	60501	03/09/2020	QUK2376	A007044958	55412	15/09/2020	QWR1399	P115369097	74550	02/09/2020	QWR2005	P118439307	74630	14/09/2020
QUK2890	A007246496	55412	03/09/2020	QUK3982	A009026213	74550	11/09/2020	QWR2005	P118661727	74550	15/09/2020	QWR2559	P118675697	74550	15/09/2020
QUK4866	P118844327	74550	16/09/2020	QUK4361	P116276377	60503	06/09/2020	QWR4156	P115496037	74550	01/09/2020	QWR4691	P115742987	74550	02/09/2020
QUK4361	P117009967	74550	09/09/2020	QUK5154	P118305987	74550	14/09/2020	QWR4762	P117840027	74550	12/09/2020	QWR5038	A006231258	76331	09/09/2020
QUK5647	A030214422	73632	01/09/2020	QUK5710	P116541707	60503	05/09/2020	QWR5561	P117335677	60503	10/09/2020	QWR6575	P117160007	74550	09/09/2020
QUK6758	A025420664	76331	14/09/2020	QUK6812	A004844597	55412	03/09/2020	QWR8255	P118177837	74550	13/09/2020	QWR6575	P117891617	74550	13/09/2020
QUK6812	P116069577	60503	04/09/2020	QUK7341	P115542787	74550	01/09/2020	QWR9040	P116740847	74550	24/06/2021	QWR9661	P115451927	74550	01/09/2020
QUK7341	P117037247	74550	07/09/2020	QUK7440	P116708787	74550	07/09/2020	QWR9661	P115746287	74550	02/09/2020	QWR9661	P115948687	74550	03/09/2020
QUK7588	P116681607	74550	07/09/2020	QUK8118	P117018117	60503	07/09/2020	QWR9661	P116303877	74550	04/09/2020	QWR9661	P116446327	74550	05/09/2020
QUK8757	P115678857	74550	01/09/2020	QUK8814	A003837848	55500	11/09/2020	QWR9661	P116245247	74550	05/09/2020	QWR9661	P116432787	74550	05/09/2020
QUK9612	P116494607	74550	06/09/2020	QUK9612	P118348557	74550	15/09/2020	QWR9661	P116349637	74550	05/09/2020	QWR9661	P116417617	74550	05/09/2020
QUL1419	P115359747	74550	02/09/2020	QUL5913	A002442114	55412	03/09/2020	QWR9661	P116955737	74550	08/09/2020	QWR9661	P117595937	74550	10/09/2020
QUL5913	P117678467	74550	24/06/2021	QUL7575	P116663467	74550	08/09/2020	QWR9661	P117432037	74550	10/09/2020	QWR9788	P115674787	74630	02/09/2020
QUL7615	P115477337	74550	01/09/2020	QUL7615	P118152207	74550	13/09/2020	QWR9788	P116114907	74550	05/09/2020	QWS1188	P118644787	74630	16/09/2020
QUM0115	P115607757	60503	03/09/2020	QUM1466	P118225797	74550	14/09/2020	QWS1612	P115766307	74550	03/09/2020	QWS1612	P115871797	74550	04/09/2020
QUM1466	P118547107	74550	15/09/2020	QUM1466	P118323367	74550	15/09/2020	QWS1612	P116204547	74550	06/09/2020	QWS1612	A006837768	76332	09/09/2020
QUM1613	A006036528	53800	03/09/2020	QUM1985	A01435572	76331	30/06/2021	QWS1612	A006036994	55412	09/09/2020	QWS1612	A006231312	53800	09/09/2020
QUM3331	P118651827	74550	15/09/2020	QUM4072	A016230505	65500	04/09/2020	QWS1612	P118495957	74550	14/09/2020	QWS1612	A006037648	55500	16/09/2020
QUM4072	A018415863	55500	04/09/2020	QUM6458	A013814263	60412	03/09/2020	QWS2506	P1176956337	74550	24/06/2021	QWS2286	P116635747	74550	07/09/2020
QUM6458	P115816247	74550	04/09/2020	QUM6766	A004844406	76332	02/09/2020	QWS2286	P116636517	74550	07/09/2020	QWS4336	P116826267	60503	09/09/2020
QUM6766	P118144397	74550	13/09/2020	QUM6766	P117871817	74550	13/09/2020	QWS5359	A019014471	75870	02/09/2020	QWS4336	P116502317	74550	06/09/2020
QUM9613	P115414747	60503	02/09/2020	QUN0170	P115615497	60503	03/09/2020	QWS4776	A007839128	51852	08/09/2020	QWS4424	P116993797	74550	09/09/2020
QUN0170	P118879527	74550	16/09/2020	QUN0170	P118837407	74550	16/09/2020	QWS4940	P117047707	74550	07/09/2020	QWS4940	P118386067	74550	14/09/2020
QUN0356	P116988627	74550	08/09/2020	QUN1158	P118109637	74550	13/09/2020	QWS5014	P117667657	74550	12/09/2020	QWS5427	P117061227	74550	07/09/2020
QUN1213	P115878407	74550	03/09/2020	QUN1849	P115763707	74550	02/09/2020	QWS7559	P115367777	74550	01/09/2020	QWS9890	A009219291	60412	08/09/2020
QUN2189	P117656547	60503	12/09/2020	QUN2189	A018816825	54521	12/09/2020	QWT0105	P117245037	74550	10/09/2020	QWT0224	P115491637	74550	01/09/2020
QUN6070	A007044893	53800	14/09/2020	QUN6088	P115919537	74550	04/09/2020	QWT0224	P118598477	60503	16/09/2020	QWT0307	P116473937	74550	06/09/2020
QUN8678	P115596577	60503	02/09/2020	QUN9798	A007043668	56222	01/09/2020	QWT1034	P118073447	74550	13/09/2020	QWT1062	P116033507	74550	04/09/2020
QUO0720	A006442704	55412	03/09/2020	QUO0791	P117311707	74550	10/09/2020	QWT1062	P118806267	74550	16/09/2020	QWT2327	A014827733	60174	01/09/2020
QUO1306	A004446788	55411	11/09/2020	QUO5291	A010621707	51851	12/09/2020	QWT12327	P115607467	60503	02/09/2020	QWT2371	P118366377	74550	15/09/2020
QUO6664	P115658837	74550	02/09/2020	QUO6828	P118824207	74550	16/09/2020	QWT3682	P117269787	60503	09/09/2020	QWT4036	A003837503	57030	10/09/2020
QUO7098	P117512447	74550	10/09/2020	QUO9982	P117667767	74550	12/09/2020	QWT4036	A003631760	55920	10/09/2020	QWT4036	P116087617	74550	04/09/2020
QUO9200	P118067727	74550	13/09/2020	QUP0861	A002858418	51852	12/09/2020	QWT5168	P116589877	74550	05/09/2020	QWT5765	P117673157	74550	12/09/2020
QUP0873	P115885987	74550	04/09/2020	QUP0881	P118130977	74550	10/09/2020	QWT6540	P117223037	74550	09/09/2020	QWT6800	P117435777	60503	11/09/2020
QUP0881	P117860707	74550	12/09/2020	QUP1014	P117460747	60503	10/09/2020	QWT7546	P115566217	74550	02/09/2020	QWT7447	P117		

QXB3561	P115361837	74630	01/09/2020	QXB3561	P116775887	74550	09/09/2020	QXP8E74	P117746417	74550	12/09/2020	QXP9E18	A021806177	54521	11/09/2020
QXB3561	A012025990	73662	11/09/2020	QXB4360	P119100307	74550	16/09/2020	QQX0E37	P116232817	74550	05/09/2020	QQX0E37	P116234907	74550	06/09/2020
QXB4383	A018282397	55500	12/09/2020	QXB5139	P115373827	74550	01/09/2020	QQX0E37	P116768077	74550	06/09/2020	QQX0F08	P116122047	74550	06/09/2020
QXB5419	P117771937	60503	11/09/2020	QXB5971	P118394427	74630	14/09/2020	QQX0G14	P116289027	74630	06/09/2020	QQX0G14	P116432807	74550	06/09/2020
QXB5971	P118484737	74550	14/09/2020	QXB7364	P117330177	60503	10/09/2020	QQX0G14	P117871597	74550	13/09/2020	QQX1C52	P115603507	74550	03/09/2020
QXB9088	A005240032	55500	15/09/2020	QXB9364	A008835258	76331	01/09/2020	QQX1C52	P117078507	74550	07/09/2020	QQX1C52	P117079597	74550	08/09/2020
QXC1449	A005832967	76331	08/09/2020	QXC1451	P116361307	74550	06/09/2020	QQX1C52	P118408287	74550	14/09/2020	QQX1C74	A008618702	54521	02/09/2020
QXC1647	A003836493	55500	02/09/2020	QXC1654	P117488467	60503	11/09/2020	QQX2D18	P117275947	74550	09/09/2020	QQX2H22	P116317627	74550	06/09/2020
QXC2487	P176175777	74550	22/06/2021	QXC2873	P115597237	60503	12/09/2020	QQX3F20	P116477787	74550	05/09/2020	QQX3F20	A017618744	55500	15/09/2020
QXC3266	A012822440	76332	03/09/2020	QXC3410	P115577767	74550	02/09/2020	QQX3H76	P115772467	74550	03/09/2020	QQX3I96	P115408257	74550	02/09/2020
QXC3871	P116850577	74630	08/09/2020	QXC4734	P118499807	74550	15/09/2020	QQX3I96	P115738697	74550	02/09/2020	QQX4A13	A013022200	55920	10/09/2020
QXC5337	A012822483	76331	03/09/2020	QXC8E04	P116842877	74550	09/09/2020	QQX4A32	P116771377	74550	08/09/2020	QQX4A97	P118084667	74550	13/09/2020
QXC9757	P117978957	74550	13/09/2020	QXD0315	A015033510	73662	08/09/2020	QQX4B93	A017815264	55500	02/09/2020	QQX4C94	P115627267	60503	01/09/2020
QXD0315	P116867297	74550	08/09/2020	QXD0315	P117038457	74550	08/09/2020	QQX4D87	P118605187	74550	16/09/2020	QQX4F11	P116454687	74550	06/09/2020
QXD0520	P118892397	60503	16/09/2020	QXD0945	P116720007	74550	07/09/2020	QQX4G45	P118797137	74550	16/09/2020	QQX4G54	P115400667	74550	01/09/2020
QXD0993	P118485837	74550	14/09/2020	QXD3192	P115481407	74550	01/09/2020	QQX4Q54	P116163517	60503	05/09/2020	QQX4I18	A039401780	55500	29/06/2021
QXD3977	P116718807	74550	07/09/2020	QXD3979	P116940667	74550	08/09/2020	QQX4G53	P115842757	74550	04/09/2020	QQX7A26	P116336107	74630	04/09/2020
QXD4112	P115904687	74550	03/09/2020	QXD4728	P116895457	74550	08/09/2020	QQX7A26	P117579217	74550	10/09/2020	QQX7H94	P115789297	60503	03/09/2020
QXD4940	P116112147	74630	05/09/2020	QXD5235	P115724407	74550	02/09/2020	QQX7Q10	P118171897	74550	13/09/2020	QQX7Q11	P118346247	74550	15/09/2020
QXD5610	P118616187	74550	16/09/2020	QXD7354	A005239980	60501	15/09/2020	QQX8B61	P115548947	74550	03/09/2020	QQX8C59	P118833437	74550	16/09/2020
QXD8240	P116585587	74630	06/09/2020	QXD8675	P118852137	60503	16/09/2020	QQX8C59	P118609147	74550	16/09/2020	QQX8E36	P116322467	74550	06/09/2020
QXD8705	P117124037	74550	08/09/2020	QXE0069	P115326527	60503	01/09/2020	QQX8F03	P116428067	74550	06/09/2020	QQX8F03	P116283527	74550	06/09/2020
QXE0337	A017221310	54600	11/09/2020	QXE0532	P116227107	74550	05/09/2020	QQX8G99	A005455306	55412	11/09/2020	QQX8H41	P116199817	74550	05/09/2020
QXE1106	P114827347	74550	01/09/2020	QXE1147	A012822971	55500	15/09/2020	QQX9H20	P117981377	74550	13/09/2020	QQX9H20	P117992377	74630	13/09/2020
QXE3212	A004446478	57030	10/09/2020	QXE3646	P116036357	74550	04/09/2020	QQX9H69	P118415767	74550	14/09/2020	QQX9J53	A010027333	57380	11/09/2020
QXE5041	P116841007	74630	09/09/2020	QXE6355	P115685547	74630	03/09/2020	QXR0B52	P118011407	74550	13/09/2020	QXR0B64	P116884907	74550	08/09/2020
QXE7666	P116450177	74550	06/09/2020	QXE8133	A009626415	76331	02/09/2020	QXR0G27	A004637702	57030	09/09/2020	QXR0H84	P117369337	74550	10/09/2020
QXE8292	A004242457	73662	16/09/2020	QXE8729	P115731007	74550	03/09/2020	QXR0I56	P116959367	74630	08/09/2020	QXR0I56	P116936077	74630	08/09/2020
QXE8729	P115960017	74630	03/09/2020	QXE8729	P115968157	74550	04/09/2020	QXR0I56	P116940657	74550	09/09/2020	QXR0I56	P118755117	74550	15/09/2020
QXF0530	P117941007	74550	13/09/2020	QXF1033	P115572157	74550	01/09/2020	QXR0I56	P119078077	74550	16/09/2020	QXR0I60	P115897207	74550	03/09/2020
QXF1597	P115973987	74550	03/09/2020	QXF2539	A025221122	60501	01/09/2020	QXR1B56	P116852447	74630	09/09/2020	QXR1C17	P118053757	74550	13/09/2020
QXF2539	P117287827	60503	09/09/2020	QXF4267	P116846177	74550	08/09/2020	QXR1I19	P117483847	74550	11/09/2020	QXR1J19	P117526197	74550	11/09/2020
QXF5227	P118454267	74550	14/09/2020	QXF5247	A002858345	57030	11/09/2020	QXR2F18	P117741027	60503	12/09/2020	QXR2F18	P116771267	74550	08/09/2020
QXF5247	P118614977	74550	15/09/2020	QXF5313	A007246127	55500	01/09/2020	QXR4C67	A025420451	60501	13/09/2020	QXR4C69	P117340737	60503	10/09/2020
QXF5313	P118877437	74550	16/09/2020	QXF5545	P116666547	74550	07/09/2020	QXR4C69	P118663707	74550	16/09/2020	QXR4C69	P118706057	74550	16/09/2020
QXF6235	P116504627	74550	05/09/2020	QXF7040	A008835746	55414	04/09/2020	QXR4C69	P118470707	74550	16/09/2020	QXR4C69	P118680427	74550	16/09/2020
QXF7347	P118311607	74550	15/09/2020	QXF7446	P118807807	74550	16/09/2020	QXR4F69	P118360547	74550	15/09/2020	QXR4I25	P116844637	74550	08/09/2020
QXF7550	P118569547	74550	16/09/2020	QXF7552	P118370227	74550	15/09/2020	QXR4I56	P117138887	74550	08/09/2020	QXR6C33	P1176951827	74550	24/06/2021
QXF7702	P118041107	74550	13/09/2020	QXF7772	P118606407	74550	16/09/2020	QXR6D73	P115352267	74550	02/09/2020	QXR6D88	P118369917	74550	15/09/2020
QXF8090	A000857058	51851	10/09/2020	QXF8090	A005239263	55414	10/09/2020	QXR6D91	P117812087	74550	12/09/2020	QXR8B04	P118677457	74550	15/09/2020
QXF8926	P118631037	74550	15/09/2020	QXG0159	P115855847	60503	03/09/2020	QXR8B04	A007045180	76232	16/09/2020	QXR9G44	P118881397	74550	16/09/2020
QXG0171	P116834077	60503	09/09/2020	QXG0244	P118146157	74550	13/09/2020	QXR9I13	P114828727	74550	01/09/2020	QXR9I13	P117745207	74550	10/09/2020
QXG0544	P115333017	74550	02/09/2020	QXG0544	P116841777	74550	09/09/2020	QXR9I13	P118031207	74550	13/09/2020	QXS0A38	P117221507	74550	12/09/2020
QXG0544	P117509917	74550	11/09/2020	QXG0556	P118188837	74550	14/09/2020	QXS0A96	P116769007	74550	24/06/2021	QXS0A99	P115446097	74550	02/09/2020
QXG0556	P118192137	74550	14/09/2020	QXG0574	A009627209	57200	10/09/2020	QXS0A99	P115938677	74550	03/09/2020	QXS0A99	P115978507	74550	03/09/2020
QXG1733	P115281207	74550	01/09/2020	QXG2244	P118713867	74550	15/09/2020	QXS0A99	P116301347	74710	04/09/2020	QXS0A99	P117169027	74550	09/09/2020
QXG4591	P116668307	74550	07/09/2020	QXG4594	P115373497	74550	02/09/2020	QXS0A99	P118650397	74550	15/09/2020	QXS0A99	P118696707	74550	15/09/2020
QXG4594	P115883787	74550	03/09/2020	QXG4594	P115891707	74630	03/09/2020	QXS0I29	P116327857	74550	05/09/2020	QXS0I29	P118713647	74550	15/09/2020
QXG4674	P117986877	74550	13/09/2020	QXG4674	P117883367	74550	13/09/2020	QXS0I29	P118730697	74550	15/09/2020	QXS0I35	P115824937	60503	04/09/2020
QXG4924	P116582287	74550	05/09/2020	QXG5364	P118245267	74550	14/09/2020	QXS0I59	P117516407	74550	10/09/2020	QXS4A63	A013813836	76331	01/09/2020
QXG5389	P116667867	74550	07/09/2020	QXG5649	P118377707	74550	15/09/2020	QXS4A93	P115904577	74630	03/09/2020	QXS4A93	P115782037	74550	03/09/2020
QXG5915	P118548977	74550	14/09/2020	QXG5915	P118544467	74550	14/09/2020	QXS4E73	P117314887	74550	09/09/2020	QXS4F71	A023607791	76331	07/09/2020
QXG5921	P118073667	74550	13/09/2020	QXG6139	P118153527	74550	13/09/2020	QXS4G63	P115333457	74550	02/09/2020	QXS4G64	P118615307	74550	15/09/2020
QXG6139	P118231627	74550	14/09/2020	QXG6317	P117357457	74550	10/09/2020	QXS4J92	P116626837	74550	07/09/2020	QXS5F59	P115835057	74550	04/09/2020
QXG6317	P118733777	74550	16/09/2020	QXG6710	A011420730	76331	03/09/2020	QXS7C65	P117683387	74630	12/09/2020	QXS7D40			

RED7F89	P116217637	74630	06/09/2020	RED7F96	P116767197	74630	06/09/2020	AHC8227	P119588807	74550	18/09/2020	AHG2138	P119637757	74550	18/09/2020
RED7F96	P116217527	74710	06/09/2020	REE4C31	P116566997	60503	05/09/2020	AHG3982	A022806405	55500	27/09/2020	AHH1543	P120058397	74550	21/09/2020
REE4C31	A007648527	60501	08/09/2020	REE4C31	P118590007	74710	16/09/2020	AHH1543	P119968207	74550	21/09/2020	AHH1543	P119950597	74550	21/09/2020
REE8B68	P176744367	74550	24/06/2021	RFA1C50	A001030971	75870	16/09/2020	AHH2D33	P118833217	74550	17/09/2020	AHH2D33	P120992307	74550	26/09/2020
RFA7B29	P115859807	74550	04/09/2020	RFC1B07	P117079707	74550	08/09/2020	AHL8992	P119396207	74550	18/09/2020	AHP5660	P120780767	74550	24/09/2020
RFC3J48	P117714187	74550	11/09/2020	RFC4C98	P118492547	74550	14/09/2020	AHP6770	P121352437	74550	28/09/2020	AHP6770	P122087237	74550	30/09/2020
RFC4E22	A013622909	76331	03/09/2020	RFC8D01	P117482417	74550	11/09/2020	AHS4417	A025421628	55412	22/09/2020	AHT1931	P121717857	74550	29/09/2020
RFC8D39	P117241737	74550	09/09/2020	RFC8G17	A012628156	54521	04/09/2020	AHT2690	A007248839	51851	24/09/2020	AHT9565	P119796597	74550	20/09/2020
RFC8G17	P117712977	74550	11/09/2020	RFC9H74	P177086027	60503	24/06/2021	AHU9981	P119820907	60503	20/09/2020	AHW6354	A008837005	55412	18/09/2020
RFD1D35	P115389447	74550	01/09/2020	RFD1D35	P115390877	74550	02/09/2020	AHX4062	P122233537	74550	30/09/2020	AHZ2223	P120708167	74550	25/09/2020
RFD1D35	P115923057	74550	03/09/2020	RFD3F72	A026803362	76332	02/09/2020	AHZ3355	P121958207	74550	29/09/2020	AIE0216	P119095907	74550	17/09/2020
RFD9E24	A007246542	73662	03/09/2020	RFD9E24	P116217857	74550	06/09/2020	AII0174	A004846263	54600	26/09/2020	AILL8802	P121119897	74550	26/09/2020
RFE3A08	A005638036	76331	15/09/2020	RFE5B67	P116667097	74550	07/09/2020	AIM0C16	P122011447	60503	29/09/2020	AIN9E38	P120670657	60503	25/09/2020
RFE9C87	P116843207	74550	09/09/2020	RFF4J79	P117467907	74630	10/09/2020	AIQ0854	P119985687	74550	29/09/2020	AIT4A22	P120941037	74550	24/09/2020
RFF5A59	A019014552	55500	03/09/2020	RFF5A59	P118111947	60503	13/09/2020	AIU3652	P119583417	74550	19/09/2020	AJY3693	A002060335	76331	29/09/2020
RFF7E12	P115659277	74550	02/09/2020	RFF7E12	P115307277	60503	02/09/2020	AIW0501	P120482557	74550	23/09/2020	AIX0A97	P120612797	74550	23/09/2020
RFF7E12	P115960787	74630	03/09/2020	RFF7E12	P118796257	74550	16/09/2020	AIX0490	A006838489	55412	22/09/2020	AJY1721	P121888357	60503	29/09/2020
RFF7F64	P115384607	74550	02/09/2020	RFF9E07	P115836607	60503	03/09/2020	AJY9021	A028803629	76332	24/09/2020	AIZ1226	P121415907	74550	26/09/2020
RFG0G82	P116661607	74550	07/09/2020	RFFG3C6	P116442367	74550	05/09/2020	AJZ7003	P119317217	74550	19/09/2020	AJX0189	A006854280	55412	30/06/2021
RFG3E13	P117549297	74630	11/09/2020	RFG4I73	P115884997	74550	03/09/2020	AJD0430	P119020437	74550	17/09/2020	AJD0440	P119421827	74550	18/09/2020
RFG5A84	P118231957	74550	14/09/2020	RFG5J25	P118567907	74550	16/09/2020	AJD0430	P120737107	74710	24/09/2020	AJD0430	P120348027	74630	24/09/2020
RFG7C34	P116338207	74630	04/09/2020	RFG8I46	P115769387	74550	02/09/2020	AJD0430	P121033437	74630	26/09/2020	AJD6354	P119258477	74550	19/09/2020
RFG8I46	P118377487	74550	15/09/2020	RFG9B52	P116669077	74550	07/09/2020	AJD6354	P120421067	74550	23/09/2020	AJD6354	P122199437	74550	30/09/2020
RFG9J94	P115493287	74550	01/09/2020	RFH0F97	P116483287	74550	06/09/2020	AJD6410	A014022514	51851	17/09/2020	AJE2818	P119190277	74550	18/09/2020
RFH1B38	P116157807	74550	05/09/2020	RFH3A65	P176720387	74550	24/06/2021	AJX4988	P119494317	74550	20/09/2020	AJX1729	P120010107	74550	20/09/2020
RFH5I03	P115902597	74550	04/09/2020	RFH6B16	P118444477	74550	14/09/2020	AJG2104	P120018137	74550	20/09/2020	AJG9208	P119545027	60503	18/09/2020
RFH6J54	P115889067	74550	04/09/2020	RFH9H35	P176953587	74550	24/06/2021	AJH0567	P121422397	74550	27/09/2020	AJH3612	P120709707	74550	25/09/2020
RFH1A86	P116636307	74550	07/09/2020	RFI3J47	A025012396	76331	16/09/2020	AJX9394	P120898807	60503	25/09/2020	AJL6350	A007045296	55414	17/09/2020
RFI5E99	P117649617	60503	12/09/2020	RFI7D69	P118608487	74550	16/09/2020	AJM3124	P119610707	74550	19/09/2020	AJM3124	P120283897	74550	22/09/2020
RFI7G71	P117524007	74550	10/09/2020	RFI8H84	P115801407	60503	03/09/2020	AJM3124	P121397757	74550	26/09/2020	AJM2362	P119043977	74550	17/09/2020
RFI1A29	P116851787	74550	08/09/2020	RFIJH54	P118228657	74630	14/09/2020	AJN4603	A008034018	55500	28/09/2020	AJM2362	P121985267	74550	29/09/2020
RFK0D78	P117452167	74630	11/09/2020	RFK3G67	P118175087	74550	13/09/2020	AJN5402	P121899677	74550	19/09/2020	AJP3563	P120019897	74630	20/09/2020
RFK8D85	A023611063	55250	27/06/2021	RFL7A31	A007670875	55412	29/06/2021	AJY7765	P119195557	74550	27/09/2020	AJQ1931	P121188537	60503	25/09/2020
RFN3J62	P177078217	74550	24/06/2021	RFP9B22	P176748657	74550	24/06/2021	AJRA415	P121900667	74550	29/09/2020	AJJS750	P121333737	74550	28/09/2020
RFV7D84	P176768897	74630	24/06/2021	RFX9J99	A014437692	76331	30/06/2021	AJUS758	P120188747	74630	22/09/2020	AJJS758	P120757447	74710	24/09/2020
RFY2E48	A018839710	55500	29/06/2021	RFZ3J03	P176956007	74550	24/06/2021	AJUS758	P121260917	74550	28/09/2020	AJT5682	P119423367	74550	18/09/2020
RFZ2C07	P177079107	60503	24/06/2021	RGAEZ93	P176942907	74550	29/06/2021	AJU2922	P120321847	74550	22/09/2020	AJU4566	P122120917	74550	25/09/2020
RGD2I84	P176719837	60503	24/06/2021	RGNBZ79	P118528407	74550	15/09/2020	AJU4566	A014428111	55500	29/09/2020	AJX8258	P119970177	74550	21/09/2020
RHA1A76	P176750307	74550	24/06/2021	RIOSD71	P117459867	60503	11/09/2020	AJW1108	P119600027	74550	19/09/2020	AJX1709	P120099097	74550	21/09/2020
RJG1A09	P115390437	74550	01/09/2020	RKH1G76	P176752407	60503	24/06/2021	AJX4069	P119169927	74550	17/09/2020	AJX5637	P119365067	74550	20/09/2020
RKP0B59	A025418503	55412	02/09/2020	RKP0B59	A004844511	55412	03/09/2020	AJZ5604	A006038474	65300	26/09/2020	AKM8945	P120650197	74550	24/09/2020
RKS0A97	P117500127	74550	11/09/2020	RMD0A78	P176739857	74630	24/06/2021	AKB8987	P119628627	60503	18/09/2020	AKB9566	P119585067	74550	19/09/2020
RMD1D53	P176950287	74630	24/06/2021	RMD4E05	P177085147	74550	24/06/2021	AKB9566	P122112647	60503	30/09/2020	AKB9566	P121562027	60503	30/09/2020
RMD7H97	P176778807	74550	24/06/2021	RME9I62	P176171047	74550	20/06/2021	AKC3357	A025421199	55500	19/09/2020	AKD3273	P122179747	74550	30/09/2020
RML1A87	A001885217	76331	29/06/2021	RML3D19	P176785617	60503	24/06/2021	AKF0033	A020025600	60501	22/09/2020	AKG2600	P1176860207	74550	25/06/2021
RMN7J55	P176750747	74550	24/06/2021	RMR3135	P176530947	74630	18/06/2021	AKG5F11	P177108907	60503	26/06/2021	AKG9749	A020422766	51851	24/09/2020
RMW3D38	P176774367	74550	24/06/2021	RMX2C80	A004667814	73632	29/06/2021	AKG9840	P119676697	74550	19/09/2020	AKH9847	P119322716	60503	19/09/2020
RMYS118	P176955457	74550	24/06/2021	RMD2E16	P176784737	74630	24/06/2021	AKI2980	P120098007	74550	21/09/2020	AKK3402	P121215707	60503	25/09/2020
RNC1D98	P176755707	74550	24/06/2021	RMI1B92	P176197557	74550	20/06/2021	AKK3489	P120736217	60503	24/09/2020	AKK9257	A007045288	51851	17/09/2020
								AKL0591	P120057187	74550	21/09/2020	AKL0591	P119877447	60503	21/09/2020
								AKM1255	A024209293	51851	20/09/2020	AKM8902	P122232547	74550	30/09/2020
								AKO9044	A008218259	51851	18/09/2020	AKP1954	P120500927	74550	23/09/2020
								AKQ2783	P119874917	74550	22/09/2020	AKQ2783	P119853247	74630	22/09/2020
								AKR6478	P120467817	74550	23/09/2020	AKR6478	P120751067	74550	24/09/2020
								AKT1098	P121705107	74550	29/09/2020	AKT1098	P121065777	74550	25/09/2020
								AKU8135	A020025864	60412	28/09/2020	AKV3721	P121201847	74550	26/09/2020
								AKV4410	A002882750	51851	01/07/2021	AKW6418	P120375857	60503	23/09/2020
								AKW9878	P119952797	60503	20/09/2020	AKX2654	A023009665	54527	08/07/2021
								AKX7645	P122145977	74630	30/09/2020	AKX8A33	A007873172	51851	21/09/2020
								AKZ0436	P176912447	60503	26/06/2021	AKZ4767	P120803537	74550	24/09/2020
								AKZ24767	P120738207	74550	24/09/2020	AKZ4767	P120803867	74550	24/09/2020
								AKZ4767	P120744357	74630	24/09/2020	AKZ7841	P121925867	74550	29/09/2020
								ALA4580	A002444451	51851	24/09/2020	ALB3302	P120522597	74550	23/09/2020
								ALB3302	P120956987	74550	24/09/2020	ALB3302	P121124847	74550	26/09/2020
								ALB3302	P121137827	74550	26/09/2020	ALB6080	P12023043		

AOE2524	P119997897	74550	21/09/2020	AOE2564	P120040247	74550	20/09/2020	AWA3987	P120849737	74630	24/09/2020	AWB4800	P120763937	60503	24/09/2020
AOE3820	A025420885	55417	17/09/2020	AOE3920	P120589697	60503	24/09/2020	AWB6410	P176844797	74550	25/06/2021	AWB9867	P119719017	60503	19/09/2020
AOE6554	P120298307	74550	22/09/2020	AOE6554	P120351527	74550	22/09/2020	AWD8858	P120953907	74550	24/09/2020	AWB6501	A018817465	57380	17/09/2020
AOE6554	P120594867	74630	23/09/2020	AOE6554	P120913207	74630	24/09/2020	AWF4280	P19722347	74550	19/09/2020	AWH0144	P119737417	60503	19/09/2020
AOE6554	A006444430	55417	24/09/2020	AOE6554	P120914197	74630	24/09/2020	AWH0664	P177012987	74550	26/06/2021	AWI4B44	P120094477	74550	21/09/2020
AOE6554	P121308327	74710	28/09/2020	AOE6554	P122000667	74710	29/09/2020	AWI7724	A007840967	51851	30/09/2020	AWJ0G95	P120785507	74550	24/09/2020
AOE6554	P121982957	74710	29/09/2020	AOE6554	P119930687	74550	21/09/2020	AWJ0G95	P120753157	74550	24/09/2020	AWJ0G95	P121652187	60503	27/09/2020
AOG4977	A015639990	60501	22/09/2020	AOH4977	A015640033	60501	23/09/2020	AWJ2749	P120113067	74550	21/09/2020	AWK0868	P122238267	60503	30/09/2020
AOG7967	P122000777	74550	29/09/2020	AOH0481	P121837097	74550	28/09/2020	AWO4419	P119431287	74550	18/09/2020	AWO4990	P121295567	74550	27/09/2020
AOI7D20	P176887807	74550	26/06/2021	AOL5137	P120006037	74630	21/09/2020	AWQ1286	A007046659	60412	29/09/2020	AWR4F35	A022806421	55250	27/09/2020
AOL6B78	P121922897	74550	28/09/2020	AOL5137	P120854807	74550	25/09/2020	AWR4221	P121557707	74550	27/06/2021	AWR4221	P121558797	74550	27/09/2020
AOM0H33	P120917937	74630	24/09/2020	AOL7016	A005241012	51851	23/09/2020	AWR4221	P177031907	74550	27/06/2021	AWR5450	P120551207	60503	24/09/2020
AOM2215	P119099527	74550	18/09/2020	AOM0H33	P122004627	74550	29/09/2020	AWR4221	P119823437	74550	20/09/2020	AWT1A04	P121192937	74630	26/09/2020
AOM6111	A000857503	75870	17/09/2020	AOM2258	P118948937	60503	17/09/2020	AWT1A04	P121029257	74630	26/09/2020	AWT8044	P176886267	60503	26/06/2021
AONOC75	P119603547	74550	19/09/2020	AOM4875	P120675607	74550	25/09/2020	AWV1480	P120525457	74550	24/09/2020	AWW9039	P121561657	74550	27/09/2020
AOO9785	P120319537	74550	22/09/2020	AON2825	A026804083	54521	25/09/2020	AWW2788	P120035407	74550	20/09/2020	AWW3209	P121172587	60503	26/09/2020
AOQ97375	P119729507	60503	19/09/2020	AON7610	P120071707	74550	21/09/2020	AWW3405	P120244847	74550	22/09/2020	AWX0F98	P176917507	74550	26/06/2021
AOQ97375	P120200737	74550	22/09/2020	AOQ2866	A008838354	55412	29/09/2020	AWX3A03	P176932357	60503	26/06/2021	AWX2608	P120264107	74550	22/09/2020
AOQ6633	P121612707	60503	27/09/2020	AOQ8118	P119312267	74550	19/09/2020	AWX3758	A006636851	76331	17/09/2020	AWX9758	P120848417	74550	24/09/2020
AOS5120	P121721157	74550	28/09/2020	AOS5074	A004243038	51851	25/09/2020	AWX9758	P121412937	74550	26/09/2020	AWY1B31	P120931907	60503	24/09/2020
AOT0860	A006232319	60411	24/09/2020	AOS7264	P177130687	60503	28/06/2021	AXB4513	P121998577	60503	29/09/2020	AWX0670	P119000207	74550	17/09/2020
AOT1684	P121731387	60503	29/09/2020	AOT1441	P121372787	74550	28/09/2020	AXC3140	A014828497	51851	18/09/2020	AXC3140	P119804737	60503	20/09/2020
AOT3625	A008836998	76331	18/09/2020	AOT3520	P121084807	74550	25/09/2020	AXD0092	A025455115	51851	01/07/2021	AXD6185	P120682097	60503	20/09/2020
AOX1802	P121181497	74550	26/09/2020	AOW1279	P121486747	74550	27/09/2020	AXF0077	A013624405	54521	24/09/2020	AXF1634	P177090977	60503	24/06/2021
AOY7375	P119494867	74550	20/09/2020	AOX4634	P176842927	74630	25/06/2021	AXF5957	P120667137	60503	25/09/2020	AXF9698	P121006377	74550	24/06/2021
AOY9C10	P121273347	60503	28/09/2020	AOY9C10	P120514237	60503	23/09/2020	AXH3391	P176829727	74550	25/06/2021	AXH4354	A008620006	76331	21/09/2020
AOZ6972	A019817094	76331	28/09/2020	AP05656	P177007607	74550	26/06/2021	AXI7624	P121054117	60503	25/09/2020	AXI0371	P120841267	74550	24/09/2020
APA3084	A023202996	52583	27/09/2020	APA1099	P120376847	60503	23/09/2020	AXJ0371	P120858097	74550	24/09/2020	AXJ0410	P120036067	74550	20/09/2020
APB3145	A013623883	55500	18/09/2020	APB2824	P119232407	74550	17/09/2020	AXJ5566	A019616170	60501	23/09/2020	AXM0594	P119708707	74550	19/09/2020
APB8177	P119693197	74550	19/09/2020	APB7D40	P120834997	74550	24/09/2020	AXM5044	P121507317	74550	27/09/2020	AXM5044	P121466277	74550	27/09/2020
APC9092	A008620545	51851	30/09/2020	APC5318	P118963677	74550	18/09/2020	AXN2368	P121049937	60503	25/09/2020	AXM0544	P121146407	74550	26/09/2020
APES020	P121684857	74630	28/09/2020	APF5477	P120262227	74550	22/09/2020	AXN2368	P121021777	74630	26/09/2020	AXO6131	P121892317	74550	29/09/2020
APF7703	P119840267	74550	20/09/2020	APF6847	A013222773	54521	19/09/2020	AXO8773	A002444357	76332	24/09/2020	AXR3G46	P177132997	60503	28/06/2021
API9617	P120263767	74550	22/09/2020	APJ8264	A002443706	57030	21/09/2020	AXT8198	P121928407	74550	29/09/2020	AXU3D76	P119229767	74550	18/09/2020
APK3652	P118877877	74550	17/09/2020	APJ6690	P122097027	74550	30/09/2020	AXU8501	P119347027	74550	19/09/2020	AXV0241	P121087007	74550	25/09/2020
APK6885	A026804024	53800	23/09/2020	APK6885	A005834153	76331	23/09/2020	AXV5F32	P119352197	74550	20/09/2020	AXV8979	P121138267	74550	26/09/2020
APM8039	P118990517	60503	17/09/2020	APL6835	P120521387	60503	23/09/2020	AXW2594	A002443390	55412	17/09/2020	AXW4542	P119748307	74550	20/09/2020
APN3886	A026003056	53800	18/09/2020	APN1072	A006444456	55500	24/09/2020	AXW9534	P119875137	60503	22/09/2020	AXX4987	A022003507	76252	17/09/2020
APP0428	A030412674	65300	28/09/2020	APQ0556	P120494877	74550	23/09/2020	AXX6611	P120260907	74550	22/09/2020	AXX9562	P119418307	74550	19/09/2020
APQ7098	P119513567	74550	20/09/2020	APP8751	P119578797	74550	18/09/2020	AYZ5203	P119035947	74550	17/09/2020	AYA5510	P119996467	74550	21/09/2020
APS2189	A010027961	76331	23/09/2020	APR9482	P121289077	60503	27/09/2020	AYA6510	P119970287	74630	21/09/2020	AYC6310	P121274667	74550	21/09/2020
APSR811	P120516327	60503	23/09/2020	APR9482	P121289077	60503	27/09/2020	AYC6C31	P119658107	74550	17/09/2020	AYC6C31	P120282687	74550	22/09/2020
APU2076	A014023081	60501	23/09/2020	APR9482	P121289077	60503	27/09/2020	AYC6B54	P120155207	74550	21/09/2020	AYD6203	P122183487	74550	30/09/2020
APY4041	P119696167	74550	19/09/2020	APR9482	P121289077	60503	27/09/2020	AYD8589	A025222552	51851	18/09/2020	AYE0019	P120261237	74550	22/09/2020
APY4041	P120392357	74630	23/09/2020	APR9482	P121289077	60503	27/09/2020	AYE0019	P121204597	74550	26/09/2020	AYH3710	P120749417	60503	24/09/2020
AQA6996	P120016607	74550	20/09/2020	APR9482	P121289077	60503	27/09/2020	AYJ0644	P120396977	74550	23/09/2020	AYJ0644	P121735457	60503	29/09/2020
AQC3641	P120857877	74550	24/09/2020	APR9482	P121289077	60503	27/09/2020	AYJ0644	P121737767	74550	29/09/2020	AYJ0663	P119941687	74550	21/09/2020
AQJ317	A007045970	57030	24/09/2020	APR9482	P121289077	60503	27/09/2020	AYJ1951	P119695527	60503	19/09/2020	AYJ8393	P119318107	74550	20/09/2020
AQJ3127	P121105487	74550	25/09/2020	APR9482	P121289077	60503	27/09/2020	AYK1392	A016432698	55500	29/09/2020	AYK4410	P121445167	74550	27/09/2020
AQJ3127	P121818727	74550	28/09/2020	APR9482	P121289077	60503	27/09/2020	AYK9362	A010425738	51851	24/09/2020	AYK9367	P119861827	74550	21/09/2020
AQP5501	A009628221	76331	22/09/2020	APR9482	P121289077	60503	27/09/2020	AYK9367	P120116147	74550	22/09/2020	AYK9367	A015419499	51851	29/09/2020
AQR7468	P121232397	74550	26/09/2020	APR9482	P121289077	60503	27/09/2020	AYK9367	A002443943	51851	22/09/2020	AYK9367	P120888567	74550	24/09/2020
AQR8357	A009628302	76332	24/09/2020	APR9482	P121289077	60503	27/09/2020	AYK9367	P122217587	74550	30/09/2020	AYM9135	P120756897	74550	24/09/2020
AQR9598	P120023967	74550	21/09/2020	APR9482	P121289077	60503	27/09/2020	AYN6271	P122153457	74550	30/09/2020	AYO6D87	A005833734	55680	18/09/2020
AQZ6681	P122188547	74550	30/09/2020	APR9482	P121289077	60503	27/09/2020	AYO8977	P176844247	74550	25/06/2021	AYP7469	A009462960	76331	30/06/2021
AQZ0099	P121350907	74550	28/09/2020	APR9482	P121289077	60503	27/09/2020	AYS4601	A007248804	55500	24/09/2020	AYS8592	P118837177	74550	17/09/2020
ARC2820	P120703767	74550	25/09/2020	APR9482	P121289077	60503	27/09/2020	AYS9722	P120903967	60503	24/09/2020	AYS7915	P120117247	60503	21/09/2020
ARC5126	P120099867	74550	21/09/2020	APR9482	P121289077	60503	27/09/2020	AYT15915	P121847007	60503	28/09/2020	AYU4C10	P121243867	74550	27/09/2020
ARE8818	A012628822	76331	22/09/2020	APR9482	P121289077	60503	27/09/2020	AYU6A69	P119312707	74550	19/09/2020	AYU6A69	P119335707	74550	19/09/2020
ARH2896	P119268047	60503	20/09/2020	APR9482	P121289077	60503	27/09/2020	AYV9161	P119390257	74550	1				

BBE5023	P119208537	74550	17/09/2020	BBE8540	P122211757	60503	30/09/2020	BHI4006	P119531717	60503	19/09/2020	BHI6310	A010425606	59910	24/09/2020
BBF2516	P121704657	74550	29/09/2020	BBG7709	P121732377	60503	29/09/2020	BHI6601	P120237587	60503	22/09/2020	BHI6601	P121268537	60503	27/09/2020
BBH1782	P119213377	74550	18/09/2020	BBJ1235	P120320527	74550	22/09/2020	BHI6634	A013815375	54521	28/09/2020	BHI8961	P119589687	74550	18/09/2020
BBJ3111	P121855807	74550	29/09/2020	BBK5002	P120637007	74550	23/09/2020	BHL3244	P120393237	74550	23/09/2020	BHL3398	P122117927	74550	30/09/2020
BBJ8H62	P1177055007	74550	28/06/2021	BBK0130	P121194697	74550	25/09/2020	BHL4948	P119381127	74550	18/09/2020	BHL4948	P122247947	74550	30/09/2020
BBL0629	P121749097	60503	29/09/2020	BBL0939	A013815405	55500	28/09/2020	BHL8790	P119220637	74550	17/09/2020	BHN4115	P119212607	74550	18/09/2020
BBL0951	P119267717	74630	19/09/2020	BBL0962	A007046420	57380	26/09/2020	BHN9525	P119527107	74550	20/09/2020	BHO1819	P120590027	60503	23/09/2020
BBL0965	P122222207	60503	30/09/2020	BBL1032	A006838969	55500	28/09/2020	BHO3868	P119372107	74550	19/09/2020	BHP2921	P118927607	74550	17/09/2020
BBL5710	A024405513	75870	25/09/2020	BBL5717	P120589367	60503	23/09/2020	BHP9293	A007046721	72340	30/09/2020	BHR7078	P120311067	74550	22/09/2020
BBM2D73	P120099977	74630	21/09/2020	BBL5717	P120526557	74550	23/09/2020	BHR7078	P122120237	60503	30/09/2020	BHS1888	A019616242	55500	25/09/2020
BBM5821	A010818756	60501	30/09/2020	BBM5821	P122269727	74550	30/09/2020	BHS8953	A021000890	54521	18/09/2020	BHU3572	P120704867	74550	25/09/2020
BBN0184	P121681227	74550	28/09/2020	BBN1510	P119357347	74630	19/09/2020	BHW0490	A012629225	52070	28/09/2020	BHW1C38	P176858107	74550	25/06/2021
BBN5679	P121537897	74550	26/09/2020	BBN5679	P121429217	74630	26/09/2020	BHW3752	P177138387	74630	24/06/2021	BHW6J14	P118791417	74550	17/09/2020
BBQ0467	P121479047	74550	26/09/2020	BBO4867	P121398307	74550	26/09/2020	BHX0552	P119533367	74550	19/09/2020	BHX0552	A001864503	76331	29/09/2020
BBQ0640	P119563067	74630	18/09/2020	BBO6640	P119259807	74550	19/09/2020	BHX7068	P122200867	74550	30/09/2020	BHY3408	P120448897	74550	23/09/2020
BBQ0640	P120032657	74550	21/09/2020	BBO66299	P119918477	74550	21/09/2020	BIA0J74	A002858825	55412	17/09/2020	BIA5319	P119295987	60503	19/09/2020
BBQ8451	A022003442	76331	18/09/2020	BBT9988	P119644907	74550	19/09/2020	BIAE600	P119469897	74550	19/09/2020	BIAE600	P119458897	74550	20/09/2020
BBU5931	P119009217	74550	17/09/2020	BBU5931	P120305017	74550	22/09/2020	BIAE600	P120032767	74550	21/09/2020	BIB2715	P119134067	74550	18/09/2020
BBU5931	P120784947	74630	24/09/2020	BBU7035	P121131007	74550	26/09/2020	BIB2715	P121365967	74550	28/09/2020	BIB1911	P118946307	60503	18/09/2020
BBV1742	P119725097	74550	19/09/2020	BBX1A02	P121250467	74550	27/09/2020	BID7152	P121167527	60503	26/09/2020	BID7636	P119773057	74550	20/09/2020
BBX1F12	A010027996	76331	23/09/2020	BBX6B60	P120147507	74550	21/09/2020	BID9016	P119762387	74630	20/09/2020	BID9016	P119982607	74630	20/09/2020
BBY1107	P177092737	74630	24/06/2021	BBY2888	P119432167	74550	19/09/2020	BID9016	P120010767	74550	20/09/2020	BIE0013	P119124717	74550	18/09/2020
BBY4095	P122149827	60503	30/09/2020	BBY4915	P120391257	74550	23/09/2020	BIE0013	P120487727	74550	23/09/2020	BIE0799	P121050377	60503	25/09/2020
BCB2715	P120058067	74550	21/09/2020	BCD0069	P121990007	74550	29/09/2020	BIE1829	P121499177	74550	26/09/2020	BIE2787	P120074787	74550	21/09/2020
BCD1D15	P119751167	74550	20/09/2020	BCD4345	P121981197	74550	29/09/2020	BIE4857	P121486417	74550	27/09/2020	BIE5924	P120194807	74550	22/09/2020
BCES121	P120841607	74550	25/09/2020	BCF0156	P177038287	74550	27/06/2021	BIE5924	P120658667	74550	25/09/2020	BIE5924	P121198547	74550	25/09/2020
BCF3221	A013222889	54521	20/09/2020	BCG0511	A006636878	51852	17/09/2020	BIE5924	P121222857	74550	26/09/2020	BIE6D93	A009027287	51851	24/09/2020
BCH4435	A006636860	76331	17/09/2020	BCK0093	A015640327	55500	29/09/2020	BIE6274	P119114377	74550	18/09/2020	BIE6274	A015419914	60501	21/09/2020
BCK5425	P119214147	74550	17/09/2020	BCL1732	P121201297	74550	26/09/2020	BIE9573	A008838192	68880	28/09/2020	BIF0701	P119989867	74550	20/09/2020
BCL1732	P121175557	74550	26/09/2020	BCL2A33	P120627867	74550	23/09/2020	BIF0701	P121437577	60503	26/09/2020	BIF0701	P121935007	74550	29/09/2020
BCL2A33	P121860207	74550	29/09/2020	BCL6239	P121146517	74550	26/09/2020	BIF1280	A009627900	51851	17/09/2020	BIF2572	P118963907	74550	18/09/2020
BCL6239	P122244317	74550	30/09/2020	BCL7F55	P119723007	74550	19/09/2020	BIF2572	P120791217	74550	24/09/2020	BIF2572	P122115397	74550	30/09/2020
BCO4B70	P120086117	74550	21/09/2020	BCP7043	P120664387	74550	25/09/2020	BIF6424	P121676607	74550	28/09/2020	BIF9991	P122171057	74550	30/09/2020
BCR4G83	P122085807	74550	30/09/2020	BCR4G83	P122231777	74550	30/09/2020	BIG7956	P121172917	74550	26/09/2020	BIH1445	A012027381	51851	30/09/2020
BCR4G83	P122080637	74550	30/09/2020	BCS4162	P122067007	60503	30/09/2020	BIH2779	P119307427	60503	19/09/2020	BIH4479	P121043887	74550	25/09/2020
BCS6J10	P119684617	74550	17/09/2020	BCS7J18	P176869217	74550	25/06/2021	BIH3260	P118803187	74550	17/09/2020	BIH3260	P119154527	74550	18/09/2020
BCT7J71	P119701887	74630	19/09/2020	BCY1E73	P119718167	74550	19/09/2020	BIH3303	P121593447	74550	27/09/2020	BIH3782	P120671757	60503	25/09/2020
BCY8C53	P119666577	74550	19/09/2020	BCZ3A08	P120538217	74550	24/09/2020	BII0329	P121628977	60503	27/09/2020	BII3988	P121427347	74550	27/09/2020
BDA2H39	P119210627	74550	17/09/2020	BDA6D30	A025421857	54521	24/09/2020	BII6666	P122003197	74550	29/09/2020	BII6666	P119660527	74550	18/09/2020
BDA9538	P176910027	74630	26/06/2021	BDA9790	P120558237	60503	23/09/2020	BII0870	P121641307	74550	27/09/2020	BII0870	P121634587	74550	27/09/2020
BDB2E76	P121134967	74550	26/06/2021	BDE0028	P120499827	60503	23/09/2020	BII4357	A025455492	51851	01/07/2021	BII7711	P120454067	74550	23/09/2020
BDE0028	P120500157	74550	23/09/2020	BDE2A90	A018228702	55900	21/09/2020	BIK0760	A014427948	51851	28/09/2020	BIK4009	P120291597	74550	22/09/2020
BDE3B08	P119492337	74550	19/09/2020	BDE7B87	P119935197	74550	21/09/2020	BIL2059	P121395887	60503	26/09/2020	BIL6C02	A006472050	55412	30/06/2021
BDG1B32	P119342847	74550	19/09/2020	BDH1221	A019816632	60412	24/09/2020	BIM4660	P120211077	60503	22/09/2020	BIM4660	P121780447	74550	28/09/2020
BDH1121	A019425668	60412	25/09/2020	BDSHB65	P120721257	74550	25/09/2020	BIM6876	P176875607	74550	25/06/2021	BIN1066	P120446367	74550	23/09/2020
BDI4454	P120309087	74550	22/09/2020	BDK7890	P121718737	60503	29/09/2020	BIN6391	P119856327	74550	22/09/2020	BIN6740	P120031117	74550	20/09/2020
BDK9J79	P177042357	74550	27/06/2021	BDL0287	A006637491	74632	25/09/2020	BIN6740	P120422937	74550	23/09/2020	BIN8296	P121654937	74630	26/09/2020
BDL6448	P120924107	60503	24/09/2020	BDM1702	A007045784	58350	22/09/2020	BIO4865	P177099997	74550	25/06/2021	BIO6439	P122031907	74550	29/09/2020
BDM2875	P121672867	74550	28/09/2020	BDM3975	P120006697	74550	21/09/2020	BIO6500	P122128707	74550	30/09/2020	BIP6050	P122171387	74550	30/09/2020
BDM3975	P120804857	74550	24/09/2020	BDM3975	P121925427	74550	29/09/2020	BIO3514	P121645917	74550	27/09/2020	BIO3514	P121293697	60503	27/09/2020
BDM3975	P121901777	74630	29/09/2020	BDM4004	P177101317	60503	25/06/2021	BIO4844	A004447199	60501	18/09/2020	BIO4844	P120077097	74550	21/09/2020
BDM4594	P120053667	74550	21/09/2020	BDM5120	P120902867	60503	25/09/2020	BIO4844	A006838527	51851	22/09/2020	BIO4844	A002060173	51851	28/09/2020
BDM7890	P119869197	60503	22/09/2020	BDM9703	A019015230	75870	17/09/2020	BIO8217	P119186977	60503	18/09/2020	BIO8217	P120993407	60503	26/09/2020
BDM9888	P118973357	60503	17/09/2020	BDN0209	A003839328	55412	21/09/2020	BIR0067	P121431857	74550	26/09/2020	BIR1849	A008619989	51851	21/09/2020
BDN0200	P120683087	60503	25/09/2020	BDN2419	P119499707	74550	19/09/2020	BIR2118	P120516547	60503	23/09/2020	BIR3897	P120353527	74550	24/09/2020
BDN2419	P120904847	74630	24/09/2020	BDN2419	P120905507	74630	25/09/2020	BIR4602	P122024097	74550					



Table with 14 columns: ID, Date, Name, ID, Date, Name, ID, Date, Name, ID, Date, Name, ID, Date, Name. It contains a list of names and dates, likely representing a schedule or record.





Table with 15 columns: ID, Document Number, Value, Date, Name, ID, Document Number, Value, Date, Name, ID, Document Number, Value, Date, Name, ID, Document Number, Value, Date, Name. Contains multiple rows of data for various entities and dates.

Table with multiple columns containing alphanumeric identifiers, dates, and numerical values. The table is organized in a grid-like structure across the page.

Table with multiple columns containing alphanumeric codes (e.g., CJJ5395, CJJ7152), dates (e.g., 19/09/2020, 24/09/2020), and other identifiers. The table lists various entries in a structured grid format.

Table with 17 columns: CNQ, A, B, C, D, E, F, G, H, I, J, K, L, M, N, O, P. Contains alphanumeric codes and dates.

Table with 16 columns: ID, Name, Value, Date, ID, Name, Value, Date, ID, Name, Value, Date, ID, Name, Value, Date. It lists various records with numerical identifiers and dates.





Table with columns for identification numbers and dates, listing entries from CYN4205 to DSA0111 and DAT0C96 to DBT0557. The table contains a grid of data with varying column widths, likely representing different categories or systems.

Table with 13 columns: ID, Date, Name, ID, Date, Name, ID, Date, Name, ID, Date, Name, ID, Date, Name. It lists various individuals and their associated dates and names in a structured grid format.

Table with 13 columns containing alphanumeric codes and dates, likely representing a public record or contract list. The data is organized in three columns per page.



Table with 13 columns containing identification numbers, dates, and names. The table is organized into three main vertical sections, each starting with a column of IDs (e.g., DID5020, DIW7619, DIW358, etc.) and followed by columns of dates and names. The data is dense and spans the entire page.











Table with 15 columns: ID, Name, Address, Zip, Date, Status, ID, Name, Address, Zip, Date, Status, ID, Name, Address, Zip, Date, Status, ID, Name, Address, Zip, Date, Status. The table lists various entries for the date 08/07/2021, including IDs like DSQ6558, DSQ7020, DSQ7138, etc., and names like P122139047, P119833327, P120891867, etc.













Table with 15 columns: ID, Name, Date, ID, Name, Date, ID, Name, Date, ID, Name, Date, ID, Name, Date, ID, Name, Date. It lists names and dates in a grid format.



Table with 14 columns: ID, Name, Value, Date, Name, ID, Value, Date, Name, ID, Value, Date, Name, ID, Value, Date. It lists various identifiers and their corresponding values and dates across multiple rows.



Table with 15 columns: ID, Name, Age, Date, ID, Name, Age, Date, ID, Name, Age, Date, ID, Name, Age, Date, ID, Name, Age, Date. Contains a large list of names and dates.



Table with 25 columns containing alphanumeric identifiers and dates. The data is organized into a grid where each row represents a unique record, likely a document or administrative entry. The columns contain alphanumeric strings, some with leading zeros, and dates in YYYY-MM-DD format. The table is split across multiple lines in the image.





ERB3339	A004639233	76332	18/09/2020	ERB3356	P121946327	74550	29/09/2020	ERT1047	P121543407	74550	27/09/2020	ERT1628	P120186767	74550	22/09/2020
ERB3356	P122126397	74550	30/09/2020	ERB3477	P176982847	74550	25/06/2021	ERT1674	P121793207	74550	28/09/2020	ERT1718	P119732687	60503	19/09/2020
ERB3878	P121374877	74550	27/09/2020	ERB4G50	P119780207	74550	20/09/2020	ERT2E47	P176990657	74550	25/06/2021	ERT2E47	P176861627	74550	25/06/2021
ERB4G50	P121431307	74550	26/09/2020	ERB4009	P119905827	60503	21/09/2020	ERT2160	P119316337	74550	19/09/2020	ERT2319	P119514557	74550	20/09/2020
ERB4046	P121262897	74550	28/09/2020	ERB4519	A004242929	55500	23/09/2020	ERT2463	A006637556	51852	28/09/2020	ERT4134	P122103407	74550	30/09/2020
ERB4564	A004668225	51851	01/07/2021	ERB4640	P120134077	74550	22/09/2020	ERT8C22	P176980977	74550	25/06/2021	ERT8520	P121739747	74550	29/09/2020
ERB4682	P1221202637	74550	30/09/2020	ERB4933	P121217807	74550	25/09/2020	ERU4295	P177016507	74550	26/06/2021	ERU6964	A019816861	55500	28/09/2020
ERBS5H17	P119189287	60503	18/09/2020	ERBS5016	A008218437	51851	22/09/2020	ERU7102	P120675387	60503	25/09/2020	ERU7584	P121253597	74550	26/09/2020
ERBS5371	P119057177	74550	17/09/2020	ERBS5371	P120734237	74550	24/09/2020	ERU8122	A030216131	76332	30/09/2020	ERV3676	A010425371	60412	23/09/2020
ERBS5371	P120782197	74550	24/09/2020	ERBS5371	P121508967	74550	27/09/2020	ERV5001	P121052687	74550	25/09/2020	ERV5001	P1212532727	74550	27/09/2020
ERBS5371	P121806407	74550	28/09/2020	ERBS5371	P122157527	74550	30/09/2020	ERV5109	A010028232	76331	30/09/2020	ERV5870	P177034547	74550	25/09/2020
ERBS5371	P121806407	74550	28/09/2020	ERBS5580	P120245837	74550	22/09/2020	ERV5964	P120215707	74550	22/09/2020	ERV5964	P121111107	74550	25/09/2020
ERBS5573	A030005530	60411	24/09/2020	ERBS5580	P121961287	74550	29/09/2020	ERV6D66	P121400397	60503	27/09/2020	ERV6257	P121197007	74550	25/09/2020
ERBS5800	A002059345	51851	23/09/2020	ERBS5909	A009444058	54521	22/09/2020	ERV7623	P122110777	74550	30/09/2020	ERV9G83	P177030477	74550	27/06/2021
ERBS5651	A002652860	76332	29/09/2020	ERBS5957	P120966777	74550	26/09/2020	ERW1C82	P120759317	74550	24/09/2020	ERVW5760	P177129477	74550	27/06/2021
ERBS5913	P120186877	74550	22/09/2020	ERB6374	P119765467	74550	20/09/2020	ERW6221	P119518407	74550	19/09/2020	ERVW6365	P119866557	60503	21/09/2020
ERB6312	P120509397	74550	23/09/2020	ERB6374	P121500497	74550	26/09/2020	ERW6493	A012027829	51851	30/09/2020	ERVW6629	A006038016	55500	18/09/2020
ERB6374	P119768217	74550	20/09/2020	ERB6509	P119573077	74550	19/09/2020	ERW7173	A036602025	58512	01/07/2021	ERVW7028	P122094277	74550	30/09/2020
ERB6374	P121213397	74550	26/09/2020	ERB6661	A008033747	54521	22/09/2020	ERW7832	P119665807	74550	19/09/2020	ERVW8100	P121547807	74630	26/09/2020
ERB6617	P176927407	74550	26/06/2021	ERB6794	P120924537	60503	24/09/2020	ERW9273	P121302387	60503	27/09/2020	ERV9655	P120671977	60503	25/09/2020
ERB6762	P120910457	74550	24/09/2020	ERB7230	A019016270	75870	30/09/2020	ERX2016	A005835117	73662	29/09/2020	ERVX2031	A005458887	57030	30/09/2020
ERB6965	P119898457	74550	21/09/2020	ERB7328	P120477607	74550	23/09/2020	ERX5135	P120213057	74550	22/09/2020	ERX5135	P120285657	74630	22/09/2020
ERB7274	P118926057	74550	18/09/2020	ERB7506	A012825395	75870	28/09/2020	ERX5135	P120433607	74630	23/09/2020	ERX8783	P120433507	60503	23/09/2020
ERB7358	P118955097	74550	17/09/2020	ERB7611	P121348697	74550	27/09/2020	ERY2512	P120530187	74550	23/09/2020	ERY2514	P120325267	74550	22/09/2020
ERB7513	P121146847	74630	26/09/2020	ERB7739	P120410507	74550	23/09/2020	ERY2514	P120448567	74550	23/09/2020	ERY2514	P120404677	74550	23/09/2020
ERB7702	P121444407	74550	27/09/2020	ERB8052	P176986807	74550	25/06/2021	ERY2949	P118935407	74550	18/09/2020	ERY3261	A036204496	54525	30/06/2021
ERBBB25	P177131347	74550	28/06/2021	ERB8264	A007873369	51851	01/07/2021	ERY4460	A005458755	58512	29/09/2020	ERY4554	P121342757	74550	30/06/2021
ERBBK213	P119389707	74550	19/09/2020	ERB8695	P120211187	60503	22/09/2020	ERY4640	A019611807	74630	19/09/2020	ERY4657	P121037397	74550	25/09/2020
ERBB454	P120889777	60503	24/09/2020	ERB8859	A014022743	51851	17/09/2020	ERY4762	P1196111807	74630	19/09/2020	ERY4762	P119633797	74550	19/09/2020
ERBB698	P1222080307	74550	30/09/2020	ERB9036	P121309647	60503	28/09/2020	ERY4784	P121112637	74550	25/09/2020	ERY4824	P121388957	74550	26/09/2020
ERBB910	A023202970	65300	27/09/2020	ERB9104	P122236397	60503	30/09/2020	ERY4824	P121499837	74550	26/09/2020	ERY4879	A019817132	55500	30/09/2020
ERB9239	P176834347	74550	25/06/2021	ERB9310	P119415007	74550	19/09/2020	ERY4883	P120362877	60503	23/09/2020	ERY4883	P121990437	60503	29/09/2020
ERB9510	P119577147	74550	19/09/2020	ERB9594	P120021987	74550	20/09/2020	ERY4976	A018630012	55500	30/06/2021	ERY5026	P121595977	60503	27/09/2020
ERB9804	A002852925	55414	24/09/2020	ERB9919	P120451097	74550	23/09/2020	ERY5549	P119668817	74550	17/09/2020	ERY5549	P121771537	74550	28/09/2020
ERB9877	P122103847	74550	30/09/2020	ERC0758	P121017927	74630	26/09/2020	ERY5549	P122173707	74550	30/09/2020	ERY5562	P121471127	74550	27/09/2020
ERC7E63	P121023427	74550	26/09/2020	ERC7E63	P121340447	74550	27/09/2020	ERY5602	P120137597	74550	22/09/2020	ERY5640	A025421245	55414	19/09/2020
ERC7010	P121349247	74550	27/09/2020	ERC7709	P119052667	60503	17/09/2020	ERY9199	P121929937	74550	29/09/2020	ERY9199	P121903427	74550	29/09/2020
ERC8899	P120609497	74550	23/09/2020	ERC8902	P120697937	60503	25/09/2020	ERZ0378	P120827517	74550	25/09/2020	ERZ0378	P121350667	74550	28/09/2020
ERC8923	P120948297	60503	24/09/2020	ERC9098	P121673207	74550	28/09/2020	ERZ1325	P120973267	74550	26/09/2020	ERZ5212	P120431957	74550	23/09/2020
ERD0960	P121681337	74550	28/09/2020	ERD0960	A007248987	57030	30/09/2020	ERZ8057	A004639535	55412	23/09/2020	ESA1388	P121699487	60503	28/09/2020
ERD1337	A005241233	51851	29/09/2020	ERD1398	A014828640	60681	23/09/2020	ESA4252	A013223052	54521	21/09/2020	ESA4252	P121227367	74550	26/09/2020
ERD1440	P119706397	74550	19/09/2020	ERD1655	P121572437	74550	27/09/2020	ESA4252	P121168627	74550	26/09/2020	ESA6172	P121378727	74630	26/09/2020
ERD1745	P119312487	74550	19/09/2020	ERD1817	P119821677	74550	20/09/2020	ESAA8213	P119216237	74550	17/09/2020	ESCB0223	P119522937	60503	19/09/2020
ERD4704	P121269167	60503	27/09/2020	ERD7945	A004639080	51851	17/09/2020	ESCC6236	A025422055	55411	26/09/2020	ESCC6287	P121813007	74630	28/09/2020
ERE2061	P121125067	74550	26/09/2020	ERE2061	P121840287	74550	28/09/2020	ESC361	A013022979	52070	24/09/2020	ESD7634	P119668577	74550	17/09/2020
ERE2872	P119648107	74550	19/09/2020	ERE4306	P118992497	60503	18/09/2020	ESD8463	A005638885	55413	25/09/2020	ESD8589	P120595677	74550	24/09/2020
ERE4674	P120813657	74550	25/09/2020	ERE7270	A006038040	55250	18/09/2020	ESD9200	A007248375	55411	18/09/2020	ESD9185	P176847167	74550	25/06/2021
ERE7270	P176861407	74550	25/06/2021	ERE7739	P121234517	74550	25/09/2020	ESD9254	P120974697	74550	26/09/2020	ESD9541	A000857783	60412	23/09/2020
ERE7739	P121309427	60503	27/09/2020	ERE7744	P120291607	74550	22/09/2020	ESE4158	A008837293	54521	22/09/2020	ESE5986	P122016507	74550	29/09/2020
ERE7744	P121429657	74550	26/09/2020	ERF9100	P119923977	74550	21/09/2020	ESF2924	P176975587	74550	25/06/2021	ESF6500	P119039137	60503	17/09/2020
ERE9185	P121290397	60503	27/09/2020	ERF0490	P119969187	74550	21/09/2020	ESG6162	P120290497	74630	22/09/2020	ESH1166	P119423807	74550	18/09/2020
ERF0490	P120445707	74550	23/09/2020	ERF0490	P120400937	74550	23/09/2020	ESH1166	P119580337	74550	18/09/2020	ESH1166	P119632587	74630	21/09/2020
ERF0490	P120419207	74550	23/09/2020	ERF0490	P121928067	74550	29/09/2020	ESH1166	P120053997	74550	21/09/2020	ESH1166	P120033107	74550	21/09/2020
ERF0490	P122169187	74550	30/09/2020	ERF0731	P121199537	74550	25/09/2020	ESH1166	P120073137	74550	21/09/2020	ESH1166	P120470347	74630	23/09/2020
ERF0731	P122201747	60503	30/09/2020	ERF0982	P1222009467	60503	29/09/2020	ESH1166	P121439557	74550	26/09/2020	ESH1166	P121900907	74630	29/09/2020
ERF1880	P120493557	74550	23/09/2020	ERF3210	P11939289										

ETBS101	P119601127	74550	19/09/2020	ETBS101	P119624117	74550	19/09/2020	ETJ1109	P122148287	74550	30/09/2020	ETJ2D76	P121290947	60503	28/09/2020
ETBS268	P119836087	74550	20/09/2020	ETBS463	P121975477	74550	29/09/2020	ETJ7966	P177042807	74550	27/06/2021	ETJ9516	A007248367	55500	18/09/2020
ETBS535	P119165307	74550	18/09/2020	ETBS590	P121309977	60503	28/09/2020	ETK0H94	A009628752	76331	28/09/2020	ETK0093	A002059795	57030	23/09/2020
ETBS624	A006444014	55500	21/09/2020	ETBS635	P120887687	74550	25/09/2020	ETK0838	P121743707	60503	29/09/2020	ETK0860	P122040047	74550	30/09/2020
ETBS758	A001238033	75870	25/09/2020	ETBS859	P121799707	74550	28/09/2020	ETK1250	P119628957	74550	18/09/2020	ETK1255	P119161907	74550	18/09/2020
ETBS980	P120869867	74550	24/09/2020	ETB6018	P121365087	74550	27/09/2020	ETK1312	A011421663	54521	22/09/2020	ETK2137	P119925737	74550	21/09/2020
ETB6026	P120919587	60503	24/09/2020	ETB6156	P120551307	74550	24/09/2020	ETK2824	A010622240	54521	24/09/2020	ETK2906	P122080417	74550	30/09/2020
ETB6169	P119646337	74550	19/09/2020	ETB6169	P120400277	74550	26/09/2020	ETK3245	A015034613	55500	27/09/2020	ETK3842	A010425428	55500	23/09/2020
ETB6169	P120755807	74550	24/09/2020	ETB6169	P121491367	74550	26/09/2020	ETK7851	A001031242	75870	30/09/2020	ETK8F96	P119041667	74550	17/09/2020
ETB6339	P119237247	74550	17/09/2020	ETB6339	P120077977	74550	21/09/2020	ETK8268	P120260357	74550	22/09/2020	ETL3500	P177117607	74550	27/06/2021
ETB6397	A017221542	55500	21/09/2020	ETB6488	P122177767	74550	30/09/2020	ETL7815	P120965127	74550	26/09/2020	ETL8054	P120405337	74550	23/09/2020
ETB6496	P120975687	74550	26/09/2020	ETB6549	P119873047	60503	22/09/2020	ETL8054	P121513367	74550	26/09/2020	ETM2857	P119862597	74550	21/09/2020
ETB6563	A025021166	51851	30/06/2021	ETB6594	P119325027	74550	19/09/2020	ETM5016	A005458666	58191	29/09/2020	ETM8862	A018817988	55680	21/09/2020
ETB6670	P121177867	74550	26/09/2020	ETB6620	P121210537	74550	26/09/2020	ETM8899	A005210390	55500	18/09/2020	ETM9148	P12122867	74550	26/09/2020
ETB6806	P121251677	74550	28/09/2020	ETB6972	A020026070	76332	30/09/2020	ETN0130	P119139787	74550	28/09/2020	ETN5993	A019425498	76331	21/09/2020
ETB6977	P120174557	74630	22/09/2020	ETB7B78	P121335387	74550	27/09/2020	ETN2016	P177131017	74550	28/06/2021	ETN2287	P122046207	60503	30/09/2020
ETB7F05	P121841057	60503	28/09/2020	ETB7089	A002443498	76331	18/09/2020	ETN2467	P122122987	74550	30/09/2020	ETN5312	P120322067	74550	22/09/2020
ETB7089	A006038750	55414	28/09/2020	ETB7181	A006839221	55412	30/09/2020	ETN6540	P121253657	74550	27/09/2020	ETO0535	P120087767	74550	21/09/2020
ETB7324	A005638591	76331	22/09/2020	ETB7399	P119619167	74550	18/09/2020	ETN6540	P176859757	60503	25/06/2021	ETO0574	P121660307	74550	27/09/2020
ETB7399	P119982277	74550	20/09/2020	ETB7399	P120010217	74630	20/09/2020	ETO3789	P176822027	74550	25/06/2021	ETO4595	P121916957	74550	29/09/2020
ETB7399	P120025617	74550	21/09/2020	ETB7399	P120400057	74630	23/09/2020	ETO4641	P122132117	74550	30/09/2020	ETO4688	A010028674	51851	29/09/2020
ETB7399	P121393907	74550	27/09/2020	ETB7399	P121505997	74550	27/09/2020	ETO5546	P176977457	74550	25/06/2021	ETO6660	A007046217	55411	25/09/2020
ETB7399	P121465187	74630	27/09/2020	ETB7410	P121345067	74550	28/09/2020	ETO7161	A003839832	55500	26/09/2020	ETP0890	A024029269	51851	20/09/2020
ETB7564	P121991867	60503	29/09/2020	ETB7894	A002444672	55500	25/09/2020	ETP1015	P122043017	74550	30/09/2020	ETP2018	P120299847	74710	22/09/2020
ETB7975	P119051897	74550	17/09/2020	ETB8B64	P118956637	60503	18/09/2020	ETP2018	P121144097	60503	26/09/2020	ETP3079	A015218498	55920	01/07/2021
ETB8G37	P177098237	74550	25/06/2021	ETB8118	A013419194	51851	25/09/2020	ETP4399	P119674387	74630	17/09/2020	ETP4399	P118987437	74710	17/09/2020
ETB8I92	P119696717	60503	19/09/2020	ETB8293	P119600797	74550	19/09/2020	ETP6030	A025422241	76331	28/09/2020	ETP6328	P119597167	60503	19/09/2020
ETB8319	P120790777	74550	24/09/2020	ETB8319	P120743477	74550	24/09/2020	ETP6747	A020025180	75870	17/09/2020	ETP6747	P121823457	74550	28/09/2020
ETB8373	A013623972	73662	21/09/2020	ETB8400	P121578707	74550	27/09/2020	ETP8361	P177061387	74550	29/06/2021	ETQ5010	P121573757	74550	27/09/2020
ETB8479	A015420300	73662	29/09/2020	ETB8479	A020203282	76331	29/09/2020	ETQ2026	P121163787	60503	26/09/2020	ETQ2026	P121164007	74550	26/09/2020
ETB8502	A013419135	60502	25/09/2020	ETB8598	P120998237	74550	26/09/2020	ETQ3457	P120660317	60503	25/09/2020	ETQ6122	P121771977	74550	28/09/2020
ETB8676	A014022433	51852	17/09/2020	ETB8774	P120853147	74550	24/09/2020	ETQ6382	P177058637	74550	28/06/2021	ETQ6870	P119438877	74550	18/09/2020
ETB8774	P120822907	74550	25/09/2020	ETB8889	A009444821	55412	30/09/2020	ETQ8178	P176961837	60503	24/06/2021	ETR1E55	P119684407	74550	17/09/2020
ETB8935	P119922657	74550	21/09/2020	ETB8936	P120661087	74550	25/09/2020	ETRIE55	P120757117	74550	30/09/2020	ETR1694	P120381467	74550	23/09/2020
ETB8984	P121477947	60503	26/09/2020	ETB9076	P120523367	74550	23/09/2020	ETRI822	A002253869	51851	24/09/2020	ETR2117	P120147387	74550	21/09/2020
ETB9109	P120464957	74550	23/09/2020	ETB9110	P119235267	74630	18/09/2020	ETRI217	P121681447	74550	28/09/2020	ETRS354	P120005927	74550	21/09/2020
ETB9110	P176872477	74550	25/06/2021	ETB9183	P119397627	74550	18/09/2020	ETRS354	P120033867	74550	21/09/2020	ETRS651	P119862607	74550	21/09/2020
ETB9273	P120951817	74550	24/09/2020	ETB9323	P119359877	74630	19/09/2020	ETSO076	P119386077	74550	19/09/2020	ETSO373	A006444766	73662	25/09/2020
ETB9359	A010027503	60501	17/09/2020	ETB9379	P119135827	74550	20/09/2020	ETSO441	A011622669	55500	21/09/2020	ETSO441	A009628833	76331	28/09/2020
ETB9432	A012027896	51851	30/09/2020	ETB9691	P120678467	74550	25/09/2020	ETSO516	P120329007	74550	22/09/2020	ETSO639	P118980407	60503	17/09/2020
ETB9709	P121552967	74550	27/09/2020	ETB9864	P120506757	74550	23/09/2020	ETSO639	A003839441	76331	21/09/2020	ETSO639	P120539977	60503	24/09/2020
ETB9996	P121976907	74550	29/09/2020	ETC0419	P119653597	74550	19/09/2020	ETSO701	P121004387	74550	26/09/2020	ETSO758	P121680457	74550	28/09/2020
ETC0419	P119403127	74550	19/09/2020	ETC0419	P119582977	74550	19/09/2020	ETSO787	P120115707	60503	21/09/2020	ETSO957	P121028047	74550	26/09/2020
ETC0419	P119779547	74550	20/09/2020	ETC0419	P120030787	74550	20/09/2020	ETSIE88	A004668284	76332	01/07/2021	ETSI033	P120512147	74550	23/09/2020
ETC3443	P120669667	60503	25/09/2020	ETC3443	P122072387	60503	30/09/2020	ETSI1101	P121383017	74550	27/09/2020	ETSI118	P121190187	74550	25/09/2020
ETC4139	A006838926	75870	26/09/2020	ETC4139	A025223150	56731	30/09/2020	ETSI138	P121680787	60503	28/09/2020	ETSI202	P121159827	74550	26/09/2020
ETC5232	P119469907	74550	20/09/2020	ETCG611	P119006467	60503	18/09/2020	ETSI364	P120010547	74550	20/09/2020	ETSI364	P121465957	74550	27/09/2020
ETC8903	P177016727	74550	26/09/2020	ETCG904	P177140917	74550	24/06/2021	ETSI488	P119911327	60503	21/09/2020	ETSI494	A013223729	55500	25/09/2020
ETC9289	A010425282	54525	22/06/2021	ETDD055	P121507977	74550	27/09/2020	ETSI581	P119518737	74550	19/09/2020	ETSI581	A006038962	76331	29/09/2020
ETDD017	P120900997	74550	25/09/2020	ETDD017	P121169407	74550	26/09/2020	ETSI655	P121158067	60503	26/09/2020	ETSI673	P118929807	74550	17/09/2020
ETDD040	P121059177	74550	25/09/2020	ETDD040	P120172247	60503	22/09/2020	ETSI757	P120382907	60503	23/09/2020	ETSI2043	P119752157	74550	20/09/2020
ETDD052	P118823377	74550	17/09/2020	ETDD056	P119187417	60503	18/09/2020	ETSI217	A015640157	60412	25/09/2020	ETSI216	P121928507	74550	29/09/2020
ETDD054	P120145297	60503	21/09/2020	ETDD078	A009230970	54521	30/06/2021	ETSI210	P121995607	60503	29/09/2020	ETSI219	P119809687	60503	20/09/2020
ETDD089	P119147377	74550	18/09/2020	ETDI1320	P119991627	60503	21/09/2020	ETSI225	A008837455	55412	23/09/2020	ETSI225	A003840164	55412	30/09/2020
ETDI1320	P120370687	60503	23/09/2020	ETDI1350	P176980867	74550	25/06/2021	ETSI232	A002059922	55500	24/09/2020	ETSI295	P118981167	74550	17/09/2020
ETDI1405	P119913637	60503	21/09/2020	ETDI1429	P120058407	74550	21/09/2020	ETSI238	P122236177	60503	30/09/2020	ETSI240	P177136297	74550	28/06/2021
ETDI1626	P118866767	60503	17/09/2020	ETDI1652	P122151367	74550	30/09/2020	ETSI240	P119006807	74630	17/09/2020	ETSI243	P119030117	74550	17/09/2020
ETDI1683	P119125487	74550	18/09/2020	ETDI1683	P122003087	74550	29/09/2020	ETSI243	P119637977	74550	18/09/2020	ETSI243	P121660217	60503	28/09/2020
ETDI1885	P120172807	74550	22/09/2020	ETDI1919	P120254197	60503	22/09/2020	ETSI246	P119401697	74550	19/09/2020	ETSI249	P120139797	60503	21/09/2020
ETD2G17	P119840817	74550	20/09/2020	ETD2070	P121576397	74550	27/09/2020	ETSI256	P118990297	74550	18/09/2020	ETSI258	P118846527	74550	17/09/2020
ETD2253	P122030														

ETV5083	P120046737	74550	21/09/2020	ETV5260	A005457694	55500	24/09/2020	EUS5H08	A001864449	55500	29/09/2020	EUS6409	P176875157	74550	25/06/2021
ETV5267	P119539967	74550	19/09/2020	ETV5267	P119620707	74550	19/09/2020	EUS6409	P176882087	74550	26/06/2021	EUS7441	P119207657	60503	17/09/2020
ETV5267	A022806391	55250	27/09/2020	ETV5302	P120121867	60503	21/09/2020	EUS7441	A011222164	54521	29/09/2020	EUS7527	A007045555	56222	21/09/2020
ETV5483	P176842607	60503	25/06/2021	ETV5548	P120281037	60503	22/09/2020	EUS9727	P121261797	74550	27/09/2020	EUS9727	P121317017	60503	27/09/2020
ETV5660	P119778337	74550	20/09/2020	ETV5660	P119983927	74550	20/09/2020	EUT0674	P121590807	60503	27/09/2020	EUT1122	P121009457	60503	26/09/2020
ETV5660	P120013517	74550	20/09/2020	ETV5689	P120128907	60503	22/09/2020	EUT4262	P120890087	60503	24/09/2020	EUT4262	A008837978	51851	28/09/2020
ETV5733	P119374307	74550	19/09/2020	ETV5872	P119277067	74550	20/09/2020	EUT5159	P176905737	74550	26/06/2021	EUT7114	A012027667	76331	30/09/2020
ETV5980	A018625477	76332	18/09/2020	ETV6H04	P120375747	60503	23/09/2020	EUT7638	P120900887	60503	25/09/2020	EUT0844	P120539537	60503	24/09/2020
ETV6020	P121255637	74550	27/09/2020	ETV6326	P176885827	60503	26/06/2021	EUT7218	P119322387	60503	20/09/2020	EUT3920	P118803737	74550	17/09/2020
ETV6356	P122201197	74550	30/09/2020	ETV6366	A010027511	60501	17/09/2020	EUT3920	P118992717	60503	17/09/2020	EUT3920	P122038067	74550	30/09/2020
ETV6489	P119940807	74550	21/09/2020	ETV6489	P120733797	74550	24/09/2020	EUT6118	A014022328	76331	17/09/2020	EUT7755	A009444341	55680	22/09/2020
ETV6521	P120938617	74550	24/09/2020	ETV6636	P121531407	74550	27/09/2020	EUT7871	A016818278	60501	19/09/2020	EUT9083	A019015605	60412	18/09/2020
ETV6800	P121356267	74630	27/09/2020	ETV6800	P121341217	74550	27/09/2020	EUT9490	P122187997	74550	30/09/2020	EUT9083	P121050817	60503	25/09/2020
ETV6800	P122021017	74550	29/09/2020	ETV6998	P177061277	74550	29/06/2021	EUV1203	A003838844	55412	17/09/2020	EUV3000	P121443737	74550	27/09/2020
ETV7033	P120502247	74550	23/09/2020	ETV7033	P120647887	74630	23/09/2020	EUV2576	A014023200	54525	24/09/2020	EUV2668	P122194597	74550	30/09/2020
ETV7033	P121273457	60503	28/09/2020	ETV7055	P118999537	74710	17/09/2020	EUV3055	A005457082	55412	22/09/2020	EUV4750	P120980637	60503	26/09/2020
ETV7055	P119021647	74630	17/09/2020	ETV7055	P119040457	74630	17/09/2020	EUV4847	A008218186	51851	17/09/2020	EUV5132	P176878897	74550	25/06/2021
ETV7055	P120760307	74550	24/09/2020	ETV7113	P120263547	74550	22/09/2020	EUV6846	A014023308	60412	25/09/2020	EUV6899	P120902427	60503	24/09/2020
ETV7113	P120193367	74550	22/09/2020	ETV7188	P119485187	74550	19/09/2020	EUV8490	P121515457	74550	26/09/2020	EUV8777	P119892517	74550	21/09/2020
ETV7188	A013022987	51851	24/09/2020	ETV7205	P119082367	74550	18/09/2020	EUV0550	P121776487	74630	28/09/2020	EUV0550	P121903097	74710	29/09/2020
ETV7394	A000857716	51851	22/09/2020	ETV7402	P120811897	60503	24/09/2020	EUV2389	P176992307	74550	25/06/2021	EUV2510	P120028477	74550	29/09/2020
ETV7538	P176866907	60503	25/06/2021	ETV7699	P120601357	60503	24/09/2020	EUV2510	P121887587	74550	29/09/2020	EUV4353	P121792657	74550	28/09/2020
ETV7978	A008837510	76331	25/06/2021	ETV8075	P119731587	74550	19/09/2020	EUV6775	P176972507	74550	25/06/2021	EUV7985	P122266427	74550	30/09/2020
ETV8059	P121488507	74550	27/09/2020	ETV8447	P119187857	74550	18/09/2020	EUV9219	P120535797	74710	23/09/2020	EUV9745	P121990217	60503	29/09/2020
ETV8447	A005456868	73662	21/09/2020	ETV8447	A008620146	76331	22/09/2020	EUX2147	P120458577	74550	23/09/2020	EUX2147	P120383667	74550	23/09/2020
ETV8548	P119664607	74550	17/09/2020	ETV8548	P119639737	74550	18/09/2020	EUX2147	P121315707	60503	28/09/2020	EUX2147	P120550097	74550	23/09/2020
ETV8548	P119665257	74630	19/09/2020	ETV8548	P121792327	74550	28/09/2020	EUY1100	P121640087	74550	27/09/2020	EUY4184	P120844017	74550	25/09/2020
ETV8567	P119940587	74550	21/09/2020	ETV8653	P119181367	74550	18/09/2020	EUY7405	P176817157	74550	23/06/2021	EUY8093	P119244507	74550	18/09/2020
ETV8779	P122111107	74550	30/09/2020	ETV8783	A000879400	55414	30/06/2021	EYZ1768	P121316807	60503	27/09/2020	EYZ1768	A000857686	51851	21/09/2020
ETV8928	A013419070	75870	25/09/2020	ETV8954	A015419736	55500	18/09/2020	EYZ4876	P121458587	74550	26/09/2020	EYZ8545	P121155647	56732	26/09/2020
ETV8984	P120435257	74550	23/09/2020	ETV8984	P120794297	74550	24/09/2020	EVA0131	P119036387	74550	17/09/2020	EVA1346	P120924977	60503	24/09/2020
ETV8984	P120745347	74550	24/09/2020	ETV8984	P120739077	74550	24/09/2020	EVA1882	P120330977	74550	22/09/2020	EVA2681	P121989447	74550	29/09/2020
ETV9B90	P177133327	74550	28/06/2021	ETV9026	P120156517	74550	21/09/2020	EVA2H15	A009462935	76331	30/06/2021	EVA2553	P119408077	74550	19/09/2020
ETV9080	A016231412	65130	28/09/2020	ETV9108	A009444422	73661	24/09/2020	EVA2553	A000858054	55500	27/09/2020	EVA3354	P120945437	74550	24/09/2020
ETV9171	P120867447	74550	25/09/2020	ETV9186	A002058594	55412	17/09/2020	EVA3069	A005458372	55500	28/09/2020	EVA4B39	P119001407	60503	18/09/2020
ETV9237	A010621839	73662	17/09/2020	ETV9261	A010621790	75870	17/09/2020	EVA4447	A016230947	55500	22/09/2020	EVA4699	P120913757	74550	24/09/2020
ETV9261	P119513787	74550	20/09/2020	ETV9261	A011023595	75870	22/09/2020	EVA4980	P120781867	74550	24/09/2020	EVA5488	P120649107	74550	24/09/2020
ETV9261	P121726107	74550	29/09/2020	ETV9348	P120374647	60503	23/09/2020	EVA5875	A010425436	55500	23/09/2020	EVA6H19	A010027694	76331	30/09/2020
ETV9582	A002066010	76331	30/09/2020	ETV9420	P176933787	74550	26/06/2021	EVA6884	P121344407	74550	28/09/2020	EVA7157	P176834017	74550	17/09/2020
ETV9427	P121871747	74550	29/09/2020	ETV9458	P122098677	74550	30/09/2020	EVA7157	P176834567	74630	25/06/2021	EVA7157	P176843697	74550	25/06/2021
ETV9532	P121556267	60503	27/09/2020	ETV9532	P121556607	74550	27/09/2020	EVA7379	P121158837	60503	26/09/2020	EVA8098	P119505317	74550	20/09/2020
ETV9582	P121913547	60503	29/09/2020	ETV9670	A001238149	51851	25/09/2020	EVA9201	P119527537	74550	20/09/2020	EVA9713	A004640053	76331	30/09/2020
ETV9685	A017815841	58270	24/09/2020	ETV9746	A013419429	51851	30/09/2020	EVB2122	A018416240	56222	17/09/2020	EVB7050	P119642487	76331	19/09/2020
ETV9762	P121790237	74550	28/09/2020	ETV9898	P177059737	74550	28/06/2021	EVB7050	P120780887	74550	24/09/2020	EVB7501	P119447677	60503	17/09/2020
ETW3245	P121549007	74550	26/09/2020	ETW3245	P121684207	74550	28/09/2020	EVB7501	P121116607	60503	25/09/2020	EVB8269	P120586397	74550	24/09/2020
ETW5107	P121175887	74550	26/09/2020	ETW5469	P121852507	74550	29/09/2020	EVB8616	P119654477	74550	19/09/2020	EVB9573	P176848647	74550	25/06/2021
ETW5572	A004243194	51851	29/09/2020	ETW6250	P120598497	60503	23/09/2020	EVC0138	P177098907	60503	25/06/2021	EVC0879	P1177004307	74550	25/06/2021
ETW7876	P119721027	74550	19/09/2020	ETW8623	A006038768	60412	29/09/2020	EVC1116	A025421539	55250	22/09/2020	EVC1116	P120346607	74550	22/09/2020
ETW9320	P119916057	74550	21/09/2020	ETX5616	A019816292	75870	23/09/2020	EVC3003	P121763507	74550	28/09/2020	EVC3003	P121813667	74550	28/09/2020
ETX6619	P119154967	74550	17/09/2020	ETX6014	A003839654	76331	23/09/2020	EVC6359	P176887917	74550	26/06/2021	EVC6350	P120855907	74630	30/09/2020
ETZ0496	P121339907	74550	27/09/2020	ETZ2932	P119719047	74550	19/09/2020	EVC8003	P121205917	74550	26/09/2020	EVD1244	P122054787	60503	30/09/2020
ETZ4048	A006838470	51851	22/09/2020	ETZ6392	P120673627	60503	25/09/2020	EVD3E004	P121415467	74630	26/09/2020	EVD5497	P121630187	60503	27/09/2020
ETZ6392	P121919267	74550	29/09/2020	ETZ6392	A030005637	60411	30/09/2020	EVD5656	P119482217	74550	19/09/2020	EVD7088	P120190667	74550	22/09/2020
ETZ6979	P119377057	74550	19/09/2020	ETZ6979	P120164657	74550	22/09/2020	EVE1H45	A012027942	76331	30/09/2020	EVE4272	P121691347	74550	28/09/2020
ETZ6979	P120180507	74550	22/09/2020	ETZ6979	P120572647	74550	23/09/2020	EVE3401	A005638575	56222	22/09/2020	EVE4477	P119821017	74550	20/09/2020
ETZ8000	P120326807	74550	22/09/2020	ETZ9046	P121010887	60503	26/09/2020	EVE8320	P120763507	74550	24/09/2020	EVE8924	P119634127	74550	19/09/2020
ETZ9691	P121570567	74550	27/09/2020	EUA0H14	P176925647	74550	26/06/2021	EVA0H14	P176925647	74550	19/09/2020	EVA0H14	P119332407	60503	20/09/2020
EUA0H14	P177021127	74550	26/06/2021	EUA0562	P121754817	74550	29/09/2020	EVA0F04	P176915747	60503	26/06/2021	EVA4208	P11991317	74550	21/09/2020
EUA5771	P120785937	60503	24/09/2020	EUA8178	P119443827	74550	19/09/2020	EVA4283	A013624464	55500	24/09/2020	EVA6668	A017618957	73662	24/09/2020
EUA8178	P122188437	74550	30/09/2020	EUAJ122	P119034847	74550	17/09/2020	EVA6713	P121781007	74550	28/09/2020	EVA7825	P120275317	74550	22/09/2020
EUB1122	P12041317	74550	23/09/2020	EUA2022	P119150897	60503									

Table with 15 columns: EVO, P, 74550, 30/09/2020, EVO, P, 74550, 26/09/2020, EVZ, P, 74550, 17/09/2020, EVZ, P, 74550, 29/09/2020. Each row represents a unique record with various alphanumeric identifiers and dates.

Table with columns for identification numbers (e.g., EWP2511, A028401326, 55500), dates (e.g., 29/09/2020), and names/IDs (e.g., EWT4268, P121871207, 74550). The table is organized in vertical columns.

EYB2591	P120142327	74550	21/09/2020	EYB4G00	P121410077	74550	26/09/2020	EYG3551	P119421167	74550	18/09/2020	EYG3608	P176989997	74550	25/06/2021
EYB4564	A020422804	51851	24/09/2020	EYB6085	P121029707	74550	26/09/2020	EYG6366	A030215470	51851	17/09/2020	EYG3998	P119509717	74550	19/09/2020
EYB6148	P118842787	74550	17/09/2020	EYB6693	P120920027	74630	24/09/2020	EYG4089	P119150347	60503	18/09/2020	EYG4157	P120542507	60503	24/09/2020
EYB6693	P120808047	74630	24/09/2020	EYB6693	P120920137	74630	24/09/2020	EYG4208	P118946187	74550	17/09/2020	EYG4252	P119784827	74550	20/09/2020
EYB7177	P121000437	74550	26/09/2020	EYB7202	P119800447	60503	20/09/2020	EYG4252	P119763047	74550	20/09/2020	EYG4252	P121502367	74550	26/09/2020
EYB7690	P120194027	74550	22/09/2020	EYB7690	P120710917	74550	25/09/2020	EYG4314	P120352757	74550	24/09/2020	EYG4323	A006444642	55412	25/09/2020
EYB7828	P121898807	60503	29/09/2020	EYB8281	P119361107	74550	19/09/2020	EYG4371	P119367047	74550	19/09/2020	EYG4371	P120000647	60503	20/09/2020
EYB8281	P119517967	74550	19/09/2020	EYB8406	P176938307	74630	26/06/2021	EYG4371	P119793077	74550	20/09/2020	EYG4492	P119690227	60503	18/09/2020
EYB8647	P121584427	74550	27/09/2020	EYB8812	P121801017	60503	28/09/2020	EYG4519	P122005837	60503	29/09/2020	EYG4915	A018817643	54521	18/09/2020
EYB8950	P119109097	74550	18/09/2020	EYC0782	P120457037	74630	23/09/2020	EYG4988	A002444419	57030	24/09/2020	EYG5045	P122153907	74550	30/09/2020
EYC0782	A030005467	60411	23/09/2020	EYC1201	P119683957	74550	17/09/2020	EYG5329	P119996807	74550	21/09/2020	EYG5329	P120440537	74550	23/09/2020
EYC2322	P120678577	74630	25/09/2020	EYC9324	P120217457	74550	22/09/2020	EYG5329	P120801997	74630	24/09/2020	EYG5329	P120742817	74630	24/09/2020
EYC9324	P121546587	74550	27/09/2020	EYD0106	P118987877	60503	18/09/2020	EYG5329	P120734787	74550	24/09/2020	EYG5329	P120784067	74630	24/09/2020
EYD0108	P120001637	74550	20/09/2020	EYD0397	A015823200	76331	18/09/2020	EYG5329	P121915207	74550	29/09/2020	EYG5329	P121907937	74630	29/09/2020
EYD0397	P121944127	74550	29/09/2020	EYD0498	P120442737	74550	23/09/2020	EYG5650	P121088327	74550	25/09/2020	EYG5724	A002081057	55500	30/06/2021
EYD0540	P120390607	74550	23/09/2020	EYD0681	P176763947	74550	24/06/2021	EYG5785	A009818691	73662	17/09/2020	EYG5800	P120405227	74550	23/09/2020
EYD0718	P121620397	74550	27/09/2020	EYD0722	P122188657	74550	30/09/2020	EYG5914	P119143197	74550	17/09/2020	EYG5941	P120107017	74550	21/09/2020
EYD0727	P121326037	74550	27/09/2020	EYD0804	P119032070	60503	17/09/2020	EYG6042	P120679787	60503	25/09/2020	EYG6125	A013419437	54521	30/09/2020
EYD0889	P120563737	60503	23/09/2020	EYD0908	A001237819	55412	17/09/2020	EYG6126	P119885917	74550	22/09/2020	EYG6176	P119743687	74550	20/09/2020
EYD1016	P122242667	60503	30/09/2020	EYD1018	P119609927	74550	19/09/2020	EYG6534	P120506107	74550	23/09/2020	EYG6552	A005458143	76331	26/09/2020
EYD1018	P119620607	74550	19/09/2020	EYD1021	P122174687	74550	30/09/2020	EYG6600	A007840045	55500	18/09/2020	EYG6605	A015420017	51852	24/09/2020
EYD1021	P122126727	74550	30/09/2020	EYD1040	P120646787	74630	23/09/2020	EYG6605	P120971947	74550	26/09/2020	EYG6615	P122093407	74550	30/09/2020
EYD1254	P119762507	74630	20/09/2020	EYD1254	P120067197	74550	20/09/2020	EYG6871	P120197107	74550	22/09/2020	EYG6913	P121473987	74550	26/09/2020
EYD1262	A011023900	76331	25/09/2020	EYD1395	P121846337	74550	28/09/2020	EYG7015	A010027546	60501	17/09/2020	EYG7039	P121394237	74550	27/09/2020
EYD1468	P118550707	60503	17/09/2020	EYD1631	A00244559	76332	24/09/2020	EYG7039	P121467167	60501	27/09/2020	EYG7114	P177002867	74550	25/06/2021
EYD1745	P119032537	74630	17/09/2020	EYD1745	P119594197	74550	18/09/2020	EYG7145	A026803737	76331	17/09/2020	EYG7257	A002652747	54600	26/09/2020
EYD1745	P119398177	74630	18/09/2020	EYD1745	P119561417	74630	18/09/2020	EYG7359	P119393887	74550	18/09/2020	EYG7592	A008033852	76331	24/09/2020
EYD1745	P119611467	74550	19/09/2020	EYD1745	P119647437	74550	19/09/2020	EYG7609	P120273997	74550	22/09/2020	EYG7689	P121982077	74550	29/09/2020
EYD1745	P119408297	74710	19/09/2020	EYD1745	P119648207	74630	19/09/2020	EYG7845	P122052697	60503	30/09/2020	EYG7956	P120688917	60503	25/09/2020
EYD1745	P119409287	74630	19/09/2020	EYD1745	P119667567	74550	19/09/2020	EYG7956	P121349687	74550	28/09/2020	EYG8566	P119508407	74550	20/09/2020
EYD1745	P119649967	74550	19/09/2020	EYD1745	P119781967	74550	20/09/2020	EYG8002	P120509727	60503	23/09/2020	EYG8143	A012628997	73662	25/09/2020
EYD1745	P119952607	74550	20/09/2020	EYD1745	P119946527	74550	20/09/2020	EYG8161	A002443854	51851	21/09/2020	EYG8239	A010230791	60412	25/09/2020
EYD1745	P120030567	74550	20/09/2020	EYD1745	P120040137	74550	20/09/2020	EYG8312	P121408537	74550	26/09/2020	EYG8547	A014023812	51851	30/09/2020
EYD1745	P119789337	74630	20/09/2020	EYD1745	P119961607	74630	20/09/2020	EYG8590	A006637424	55412	24/09/2020	EYG8590	P122106817	74550	30/09/2020
EYD1745	P120041897	74550	20/09/2020	EYD1745	P119794067	74630	20/09/2020	EYG8590	P122106927	74550	20/09/2020	EYG8590	P117712837	74550	27/06/2021
EYD1745	P120045417	74550	21/09/2020	EYD1745	P120065987	74550	21/09/2020	EYG8598	P121268407	60503	27/09/2020	EYG8699	P121354527	74550	28/09/2020
EYD1745	P119972707	74550	21/09/2020	EYD1745	P120303147	74550	22/09/2020	EYG8731	P177029927	74550	27/06/2021	EYG9H40	P122007707	60503	29/09/2020
EYD1745	P120275107	74630	22/09/2020	EYD1745	P121106697	74550	25/09/2020	EYG9110	P121768897	74630	28/09/2020	EYG9147	A013815600	54521	30/09/2020
EYD1745	P121485097	74550	26/09/2020	EYD1745	P121393797	74550	27/09/2020	EYG9166	P119894607	60503	21/09/2020	EYG9222	A011622790	51851	24/09/2020
EYD1745	P121464197	74550	27/09/2020	EYD1745	P121526907	74550	25/09/2020	EYG9249	A004243097	60501	28/09/2020	EYG9322	P13222798	59900	20/09/2020
EYD1745	P122177987	74550	30/09/2020	EYD1755	P177099557	60503	25/06/2021	EYG9357	P121002307	60503	26/09/2020	EYG9364	A008417944	55010	28/09/2020
EYD1766	P122220227	60503	30/09/2020	EYD1778	P121611817	74550	27/09/2020	EYG9396	P121934227	74550	29/09/2020	EYG9396	P121908377	60503	29/09/2020
EYD1842	P1121198987	74550	25/09/2020	EYD1863	P121657687	74550	28/09/2020	EYG9722	P119757327	74550	20/09/2020	EYG9875	P119736097	74550	19/09/2020
EYD2015	P119271567	74550	19/09/2020	EYD2015	P120543717	74550	24/09/2020	EYG9907	A025455182	51851	01/07/2021	EYG9909	A020422693	51851	18/09/2020
EYD2015	P120369037	74550	23/09/2020	EYD2049	P120455387	74550	23/09/2020	EYG9960	P121118577	74630	26/09/2020	EYH5339	P119377717	74550	19/09/2020
EYD2062	P121576507	74630	27/09/2020	EYD2062	P121269057	60503	27/09/2020	EYH5765	P121381587	74550	26/09/2020	EYH5765	P121248817	74550	27/09/2020
EYD2062	P121310207	60503	27/09/2020	EYD2065	P118935187	74550	17/09/2020	EYH6935	A005457147	76331	22/09/2020	EYH7A91	P122059517	74550	30/09/2020
EYD2153	P118876997	74550	17/09/2020	EYD2188	P119266397	74550	19/09/2020	EYH7140	P120325917	74550	22/09/2020	EYH8146	P120613127	74550	23/09/2020
EYD2188	P119861607	74550	21/09/2020	EYD2188	P120973597	74550	26/09/2020	EYH8415	P120991417	60503	26/09/2020	EYH9209	P121264877	60503	28/09/2020
EYD2193	P119248907	74550	18/09/2020	EYD2211	P121833907	74550	28/09/2020	EYH9555	A009628850	51851	28/09/2020	EYI0268	P120617857	74550	24/09/2020
EYD2254	A004639349	76331	21/09/2020	EYD2263	A030215674	51851	21/09/2020	EYI2135	P119284327	60503	19/09/2020	EYI4959	P120885487	74550	24/09/2020
EYD2326	P121414807	74550	26/09/2020	EYD2340	A030216085	73662	25/09/2020	EYI5920	P121668807	60503	28/09/2020	EYI7889	P121543507	74550	27/09/2020
EYD2340	A030216093	51851	25/09/2020	EYD2404	P122135637	74550	30/09/2020	EYI8F52	A020211374	55411	30/06/2021	EYI8993	P120117467	60503	22/09/2020
EYD2408	P119385967	74550	19/09/2020	EYD2416	P120429107	74550	23/09/2020	EYI9194	P119644797	74550	19/09/2020	EYI9504	P119607507	74550	18/09/2020
EYD2503	P120863927	74550	24/09/2020	EYD2571	P121516117	74550	26/09/2020	EYI9504	P121073807	74550	25/09/2020	EYI6223	P120804307	74630	24/09/2020
EYD2577	P120105697	60503	21/09/2020	EYD2616	P118989207	74550	17/09/2020	EYI5482	P120412707	74550	23/09/2020	EYI5482	P121080307	74550	25/09/2020
EYD2616	P119766127	74550	20/09/2020	EYD2616	P121422067	74550	27/09/2020	EYI5482	P122132337	74550	30/09/2020	EYI5947	P119405547	74630	19/09/2020
EYD2792	P119844227	60503	20/09/2020	EYD2804	P176933457	60503	26/06/2021	EYI5969	P122034987	74630	30/09/2020	EYK0320	P119145837	74550	19/09/2020
EYD2846	P1177111547	74550	26/06/2021	EYD2876	A009444546	76331	26/09/2020	EYK0320	P119119547	74630	18/09/2020	EYK1E14	P176856567	60503	25/06/2021
EYD2938	P121651527	60503	27/09/2020	EYD2942	P120569017	60503	23/09/2020	EYK6296	P118818807	74550	17/09/2020	EYK6296	A009444813	55412	30/09/2020
EYD2956	P119376287	74550	19/09/												

Table with multiple columns containing alphanumeric identifiers (e.g., EYW3802, EYW4142), dates (e.g., 18/09/2020, 21/09/2020), and numerical values (e.g., 74550, 60503). The table lists various records in a structured grid format.

Table with multiple columns containing alphanumeric codes (e.g., FAS0H16, FAS0116, FBO4177), numerical values (e.g., 74630, 74550, 74630), and dates (e.g., 24/09/2020, 26/09/2020, 22/09/2020).



Table with multiple columns containing alphanumeric identifiers (e.g., FBW7632, FC15A88) and numerical values (e.g., 74550, 73662) arranged in a grid format.

Table with multiple columns containing alphanumeric codes (e.g., FDE9417, FDF2916), dates (e.g., 19/09/2020, 27/06/2021), and numerical values (e.g., 60503, 74550). The table lists various entries in a structured grid format.

Table with columns for identification codes (e.g., FEG4502, FEG4670), dates (e.g., 22/09/2020, 25/09/2020), and other alphanumeric data. The table contains multiple rows of data, organized in columns.



FGP2G61	A025012566	54600	21/09/2020	FGP2322	P119147817	74550	18/09/2020	FHC3927	P120002847	74550	20/09/2020	FHC4F15	P121090637	60503	25/09/2020
FGP2771	P121242657	74550	27/09/2020	FGP3597	P119836417	74550	20/09/2020	FHC4273	P118984807	60503	17/09/2020	FHC4291	A025012680	51851	25/09/2020
FGP4A07	P176981307	74550	25/06/2021	FGP5205	P119811117	74630	20/09/2020	FHC4307	P118842677	74550	17/09/2020	FHC4307	P118810447	74550	17/09/2020
FGP5285	P120523917	74550	23/09/2020	FGP8J68	P119566037	60503	19/09/2020	FHC4340	P120624127	74550	24/09/2020	FHC4377	P121083607	74550	25/09/2020
FGP8455	P119247367	74550	17/09/2020	FGP8922	A004846026	76331	23/09/2020	FHC4397	P120665927	60503	25/09/2020	FHC4432	P121011547	74550	26/09/2020
FGP9227	P121307997	74550	27/09/2020	FGQ0016	P119577697	74550	19/09/2020	FHC4553	A013815227	73662	24/09/2020	FHC4578	P121344077	74550	28/09/2020
FGQ0222	P121530747	74550	27/09/2020	FGQ1582	P120071607	74550	21/09/2020	FHC4609	P121742607	60503	29/09/2020	FHC4619	A019425854	60412	25/09/2020
FGQ1698	P121347817	74550	28/09/2020	FGQ2124	A007248928	76331	24/09/2020	FHC4641	P121947537	74550	29/09/2020	FHC4734	A019816446	60412	24/09/2020
FGQ4207	P121665937	60503	28/09/2020	FGQ4287	A002444532	76332	24/09/2020	FHC4734	A019425820	60412	25/09/2020	FHC4759	A019858727	60503	17/09/2020
FGQ4440	P119506207	74550	19/09/2020	FGQ4596	P119922437	74550	21/09/2020	FHC4817	P176990767	74550	25/06/2021	FHC4969	P121127377	74550	26/09/2020
FGQ4596	P119872717	60503	21/09/2020	FGQ4607	P119651727	74550	18/09/2020	FHC4969	P120990537	60503	26/09/2020	FHC5B85	P177144217	74550	24/06/2021
FGQ4610	P122018377	74550	29/09/2020	FGQ5347	A026804369	60501	30/09/2020	FHC5048	P121654717	74550	27/09/2020	FHC5048	P121257397	74550	27/09/2020
FGQ6228	P120555377	60503	24/09/2020	FGQ6463	P120660207	74630	25/09/2020	FHC5214	A008837056	54521	18/09/2020	FHC5225	P120042667	60503	21/09/2020
FGQ6547	A005638958	56731	28/09/2020	FGQ6562	P119721807	74630	19/09/2020	FHC5234	P120256287	60503	22/09/2020	FHC5243	P119239907	74550	20/09/2020
FGQ6573	A006232149	76331	21/09/2020	FGQ7877	P122023007	74550	29/09/2020	FHC5311	P120454727	74550	23/09/2020	FHC5321	P121984497	74550	29/09/2020
FGR0030	P120305897	74550	22/09/2020	FGR2094	P119686487	74630	17/09/2020	FHC5357	P119028357	74550	17/09/2020	FHC5366	P118944677	74550	18/09/2020
FGR2094	P119123617	74550	18/09/2020	FGR2352	A009628710	51851	28/09/2020	FHC5384	P119063227	74550	17/09/2020	FHC5480	P122221767	74550	30/09/2020
FGR2365	A014428138	54521	30/09/2020	FGR2398	P121714667	60503	29/09/2020	FHC5412	P119053997	74550	20/09/2020	FHC5480	P121758887	74550	28/09/2020
FGR2547	P120536457	74550	23/09/2020	FGR2566	A014828527	55500	18/09/2020	FHC5506	A006232270	60411	24/09/2020	FHC5650	P120718837	74550	25/09/2020
FGR2592	P119034627	60503	17/09/2020	FGR2713	P121222527	74550	25/09/2020	FHC5771	P120315027	74550	22/09/2020	FHC5854	P121257947	74550	28/09/2020
FGR2822	P119673287	74550	18/09/2020	FGR2822	P121935107	74550	29/09/2020	FHC5889	P119318977	60503	19/09/2020	FHC5954	P121736667	74550	29/09/2020
FGR2907	A008034204	55500	29/09/2020	FGR2928	A019015729	55500	20/09/2020	FHC6B08	A012629446	75870	30/09/2020	FHC6004	P120037827	74550	20/09/2020
FGR2957	A009818861	60501	17/09/2020	FGR2972	P177152807	60503	25/06/2021	FHC6121	A008837110	54521	18/09/2020	FHC6165	P121254537	74550	27/09/2020
FGR3137	P122115507	74550	30/09/2020	FGR3235	P122205377	74550	30/09/2020	FHC6332	P121910247	74550	29/09/2020	FHC6372	P122135527	74550	20/09/2020
FGR3254	P121891877	60503	29/09/2020	FGR3286	A004639020	76331	17/09/2020	FHC6370	P119384137	74550	18/09/2020	FHC6370	P119893617	60503	30/09/2020
FGR3310	P119455487	74550	19/09/2020	FGR3310	P120228677	60503	22/09/2020	FHC6398	P121124407	74550	26/09/2020	FHC6593	P119921557	74550	21/09/2020
FGR3520	A014022905	76331	21/09/2020	FGR3346	P120898797	60503	25/09/2020	FHC6369	P119230107	74550	18/09/2020	FHC6913	P119236587	60503	17/09/2020
FGR3367	A000857678	76252	21/09/2020	FGR3410	P120928597	60503	24/09/2020	FHC9066	A011622502	60412	17/09/2020	FHC9689	P122095607	74550	30/09/2020
FGR3596	P121613247	60503	27/09/2020	FGR3786	A019816357	75870	23/09/2020	FHD0305	P121203607	74630	26/09/2020	FHD0445	P119902207	74550	21/09/2020
FGR3849	P120852927	74550	24/09/2020	FGR3849	P121374217	74550	28/09/2020	FHD0823	P121336157	74550	28/09/2020	FHD1012	P120758107	74550	24/09/2020
FGR3865	P120945327	74550	24/09/2020	FGR3967	P120460557	74550	23/09/2020	FHD2107	P119907257	74550	21/09/2020	FHD2261	P121858987	74630	29/09/2020
FGR4027	P119478807	74630	19/09/2020	FGR4044	P119720587	74550	19/09/2020	FHD2561	P121859097	74550	29/09/2020	FHD2678	P119091057	74550	18/09/2020
FGR4072	A009627934	55500	18/09/2020	FGR4174	P121045097	74550	26/09/2020	FHD2975	P119593977	74550	18/09/2020	FHD2975	P121419427	74550	27/09/2020
FGR4217	P120497957	74550	23/09/2020	FGR4258	A030216069	51851	25/09/2020	FHD2975	P121470467	74550	27/09/2020	FHD3C95	P119629837	74550	18/09/2020
FGR4293	A004639551	55412	23/09/2020	FGR4330	P120693207	60503	25/09/2020	FHD3C95	P120055647	74550	21/09/2020	FHD3C95	P119966217	74550	21/09/2020
FGR4680	P119523357	60503	19/09/2020	FGR4695	P120530077	74550	23/09/2020	FHD3C95	P119851487	74550	21/09/2020	FHD3C95	P120052907	74550	21/09/2020
FGR4787	P119312817	74550	19/09/2020	FGR4802	A010028542	60501	28/09/2020	FHD3C95	P120404347	74550	23/09/2020	FHD3C95	P120394497	74550	23/09/2020
FGR4989	P121510397	74550	27/09/2020	FGR5120	P119061797	74550	17/09/2020	FHD3C95	P120841487	74630	25/09/2020	FHD3093	P121034107	74550	26/09/2020
FGR5120	P119718507	74550	19/09/2020	FGR5120	P119355387	74550	19/09/2020	FHD3161	P121216707	60503	26/09/2020	FHD3200	A006037869	55680	18/09/2020
FGR5120	P119508397	74550	19/09/2020	FGR5120	A013223370	54522	23/09/2020	FHD3423	P120698157	60503	25/09/2020	FHD3835	P177100657	60503	25/06/2021
FGR5120	A004846425	55413	27/09/2020	FGR5120	P121611487	60503	27/09/2020	FHD4117	P120339007	74550	18/09/2020	FHD4133	P121343307	74550	28/09/2020
FGR5120	P121312617	60503	28/09/2020	FGR5152	P120638867	74550	24/09/2020	FHD4133	P121263997	74550	27/09/2020	FHD4133	P121347577	74550	27/09/2020
FGR5180	P119214697	74550	17/09/2020	FGR6790	P119988877	74550	20/09/2020	FHD4146	A015419222	51851	22/09/2020	FHD4653	P121343307	74550	28/09/2020
FGR7235	P121347047	74550	28/09/2020	FGR7258	P120998347	74550	26/09/2020	FHD4985	P119803807	60503	20/09/2020	FHD5103	P119505907	74630	19/09/2020
FGR7258	A006839248	76331	30/09/2020	FGS1F38	P121363007	74550	28/09/2020	FHD5184	A010230910	60412	29/09/2020	FHD5453	P122253887	74550	30/09/2020
FGS1104	P121434057	74550	27/09/2020	FGS1259	P120653937	74550	24/09/2020	FHD5455	P120102727	74550	21/09/2020	FHD5647	P122130687	60503	30/09/2020
FGS1337	P121195577	74550	25/09/2020	FGS2163	A002858922	55412	18/09/2020	FHD5653	A008423499	59910	30/06/2021	FHD5757	P121775717	74550	30/09/2020
FGS2269	P122196907	74550	30/09/2020	FGS2532	P119453407	74550	19/09/2020	FHD5920	P121391487	74550	26/09/2020	FHD5972	P119804517	60503	30/09/2020
FGS2599	P119822557	60503	20/09/2020	FGS2599	P120199087	74550	22/09/2020	FHD6F76	A000450306	75870	01/07/2021	FHD6228	P122187667	74550	30/09/2020
FGS2658	A008620260	55500	25/09/2020	FGS2664	P119136267	74550	18/09/2020	FHD6337	P122221007	60503	30/09/2020	FHD6423	P120542397	60503	24/09/2020
FGS2664	P120095577	74550	21/09/2020	FGS2823	P120879657	60503	24/09/2020	FHD6487	P119017467	74550	18/09/2020	FHD6454	P119872057	60503	22/09/2020
FGS3359	A015210420	55500	29/09/2020	FGS3359	A016432760	55500	29/09/2020	FHD6939	P121302937	60503	27/09/2020	FHD7181	P176931147	60503	26/06/2021
FGS5181	A012628768	75870	21/09/2020	FGS5955	P120851277	74550	25/09/2020	FHD7325	P121912667	74630	29/09/2020	FHD7325	P121921357	74550	29/09/2020
FGS7569	P119987007	74550	20/09/2020	FGS8777	P121754927	74550	29/09/2020	FHD8696	P176971957	74550	25/06/2021	FHD9026	P121360227	74550	28/09/2020
FGS9604	P120686717	74550	25/09/2020	FGT0571	A005638362	76331	18/09/2020	FHD9198	P120763717	74630	24/09/2020	FHD9198	P120773287	74550	24/09/2020
FGT0708	A010028305	76331	25/09/2020	FGT1155	A002444923	76331	30/09/2020	FHD9262	P176913107	74550	26/06/2021	FHD9265	A019016334	60501	30/09/2020
FGT4F78	P121787707	60503	28/09/2020	FGT6290	P121716107	74550	29/09/2020	FHD9303	A007248413	55412	18/09/2020	FHD9303	P120553947	60503	24/09/2020
FGT6389	P119192037	74550	18/09/2020	FGT6935	A010424774	55500	18/09/2020	FHD9413	A002252437	55412	18/09/2020	FHD9518	P121885167	60503	29/09/2020
FGT7099	A006444120	54790	22/09/2020	FGT7533	P121638107	74550	27/09/2020	FHD9528	P120970307	74630	26/09/2020	FHD9672	P121224617	60503	26/09/2020
FGU2C07	P119795387	74550	20/09/2020	FGU2C72	P176893207	74550	26/06/2021	FHD9678	P176999017	74630	25/06/2021	FHD9832	A025222943	58350	28/09/2020
FGU2272	P118789107	74550	17/09/2020	FGU6318	P176995827										

FHU006	P120810577	74550	24/09/2020	FHU3133	P119570217	74550	19/09/2020	FIK1310	P120482007	74550	23/09/2020	FIK2080	A015640149	60412	25/09/2020
FHU4077	P119226907	74550	18/09/2020	FHU5679	A007046187	55680	25/09/2020	FIK2863	A008836980	57030	17/09/2020	FIK4218	P121688817	74550	28/09/2020
FHU6924	A003632103	55920	30/09/2020	FHU8J55	P119491017	74550	20/09/2020	FIK5506	A007248170	51852	17/09/2020	FIK6749	P119473197	74550	19/09/2020
FHU9E26	P120571327	74550	23/09/2020	FHU9042	A007840908	76331	30/09/2020	FIK6749	P120486307	74550	23/09/2020	FIK8754	P119435467	74550	17/09/2020
FHU9I38	P122264447	60503	30/09/2020	FHU9285	A031410683	55500	01/07/2021	FIK8754	A002059809	51851	23/09/2020	FIK9916	P120082817	74550	21/09/2020
FHU9332	A012422418	53800	30/09/2020	FHU9786	P120786487	74550	24/09/2020	FIK9998	A004846140	57030	24/09/2020	FIL0679	P120130997	60503	22/09/2020
FHU9786	P121432627	60503	27/09/2020	FHU9979	P121266527	60503	28/09/2020	FIL0690	P121811807	74630	28/09/2020	FIL0997	P119252427	74630	18/09/2020
FHV0900	P121375757	74550	28/09/2020	FHV4503	P120483107	74550	23/09/2020	FIL1519	P119054427	60503	17/09/2020	FIL2509	P122192397	74550	30/09/2020
FHV7029	A016028633	60501	22/09/2020	FHV8395	A011222148	54525	29/09/2020	FIL4776	P121171927	60503	26/09/2020	FIL4783	A009628388	51851	24/09/2020
FHV9545	A018625612	76332	28/09/2020	FHW0279	P121290727	60503	27/09/2020	FIL5103	P1177031807	74550	27/06/2021	FIL5337	P119345817	74550	19/09/2020
FHW1574	P118983697	60503	18/09/2020	FHW1627	P121341767	74550	27/09/2020	FIL6C43	P119311827	74630	19/09/2020	FIL6885	P116999127	74550	25/06/2021
FHW1743	P119056297	60503	18/09/2020	FHW1854	P119209637	74550	18/09/2020	FIL7444	P119997237	74550	21/09/2020	FIL8006	P120354407	74550	24/09/2020
FHW1920	P176995507	74550	25/06/2021	FHW1940	A030215518	51851	18/09/2020	FIL8045	P122024427	74550	29/09/2020	FIL8748	P119560757	74630	18/09/2020
FHW1990	A005834420	76332	25/09/2020	FHW2D91	P120843247	74550	24/09/2020	FIL8748	P119645677	74550	19/09/2020	FIL8748	P119407197	74550	19/09/2020
FHW2109	P119144077	74550	17/09/2020	FHW2143	P120636227	74550	24/09/2020	FIL8748	P120308207	74550	22/09/2020	FIL8748	P120330757	74550	22/09/2020
FHW2173	P121266417	60503	28/09/2020	FHW2266	P119629507	74550	18/09/2020	FIL8748	P120436687	74550	23/09/2020	FIL8748	P120462537	74550	23/09/2020
FHW2305	A020428136	51851	30/06/2021	FHW2399	P120028587	74550	20/09/2020	FIL8748	P120782857	74550	24/09/2020	FIL8748	P121079967	74550	25/09/2020
FHW2399	P121155207	74550	26/09/2020	FHW2432	P120687707	74550	25/09/2020	FIL8748	P121482237	74550	26/09/2020	FIL8748	P121699047	60503	28/09/2020
FHW2503	P120989767	74550	26/09/2020	FHW2615	P120850287	74550	23/09/2020	FIL8748	P121782107	74550	28/09/2020	FIL8748	P122149057	60503	30/09/2020
FHW2825	P121494227	74550	27/09/2020	FHW2954	P121680567	74630	28/09/2020	FIL8857	A005457198	52070	23/09/2020	FIL8857	A005458828	52070	30/09/2020
FHW3059	P120921457	60503	25/09/2020	FHW3177	P120464847	74550	23/09/2020	FIL9B88	P121933237	74550	29/09/2020	FIL9548	P119684067	74550	17/09/2020
FHW3238	P120366507	74550	23/09/2020	FHW3243	P119309407	60503	20/09/2020	FIM0503	A015210462	55500	30/09/2020	FIM1422	P119318207	74550	20/09/2020
FHW3247	P118986997	60503	17/09/2020	FHW3383	A004639543	55412	23/09/2020	FIM3C81	P119101067	74550	17/09/2020	FIM3C81	P118976767	74550	17/09/2020
FHW3500	P121235287	74550	26/09/2020	FHW3501	A020025848	76331	26/09/2020	FIM3C81	P119174527	74550	17/09/2020	FIM3C81	P119188187	74550	18/09/2020
FHW3677	A011421507	76331	17/09/2020	FHW3677	P119193577	74550	18/09/2020	FIM3C81	P120624237	74550	24/09/2020	FIM3C81	P177138937	74630	24/06/2021
FHW3724	P120628637	74550	23/09/2020	FHW3724	P121217247	60503	26/09/2020	FIM7613	P176999897	74550	25/06/2021	FIM8350	P121447917	74550	27/09/2020
FHW3730	P120647667	74550	23/09/2020	FHW3835	A005638877	60503	25/09/2020	FIM0933	P122216597	74550	30/09/2020	FIM1260	P121702127	74550	28/09/2020
FHW3835	P121258937	74550	28/09/2020	FHW3845	P120153987	74550	21/09/2020	FIM1284	P119535237	60503	18/09/2020	FIM1422	P120229997	74550	22/09/2020
FHW3871	P118792517	74550	17/09/2020	FHW3871	P120647007	74550	21/09/2020	FIM3164	P119861507	74550	21/09/2020	FIM3164	P121258167	74550	28/09/2020
FHW3871	P120448347	74550	23/09/2020	FHW3918	P120590907	60503	23/09/2020	FIM4212	P121632167	74550	27/09/2020	FIM5533	P121900017	74550	29/09/2020
FHW4C11	A004639799	55412	25/09/2020	FHW4254	P121148507	74550	26/09/2020	FIN5576	P121807407	74550	28/09/2020	FIM5718	P120955887	60503	24/09/2020
FHW4260	P119199847	74550	17/09/2020	FHW4284	P176836217	74550	25/06/2021	FIN6100	P120092937	74550	21/09/2020	FIN6S80	P120794847	60503	24/09/2020
FHW4343	P120633037	74630	24/09/2020	FHW4343	P121928947	74550	29/09/2020	FIN7854	P121197667	74550	25/09/2020	FIO5638	P119203147	60503	18/09/2020
FHW4343	P177028497	74550	27/06/2021	FHW4362	P119437007	74550	17/09/2020	FIO5683	P120856227	74550	24/09/2020	FIO7657	P121195807	74630	25/09/2020
FHW4440	P122073487	60503	30/09/2020	FHW4443	P177013647	74550	26/06/2021	FIO7657	P122014417	74550	29/09/2020	FIO7993	A004639578	55412	23/09/2020
FHW4472	A015823278	55680	20/09/2020	FHW4478	A014828462	60503	18/09/2020	FIO8768	P120132867	74550	21/09/2020	FIO8921	P120188527	74550	22/09/2020
FHW4504	A017421800	54525	30/09/2020	FHW4730	A013815430	76331	29/09/2020	FIO9584	A005457180	57030	23/09/2020	FIP0G42	P120179307	74550	28/09/2020
FHW4737	P120144087	74550	21/09/2020	FHW4737	P120254637	74550	22/09/2020	FIP0203	P119204907	60503	18/09/2020	FIP2202	P120095467	74550	21/09/2020
FHW4737	P122004517	74550	29/09/2020	FHW4747	P121485207	74550	26/09/2020	FIP2587	P120576167	60503	24/09/2020	FIP5416	P122144007	74630	30/09/2020
FHW4771	A020281189	55412	01/07/2021	FHW4867	P119522147	74550	20/09/2020	FIP6898	P119969627	74550	21/09/2020	FIP7630	P119771297	74630	20/09/2020
FHW4867	P121150917	74630	21/09/2020	FHW4906	P119812107	74550	20/09/2020	FIP7630	P121463207	74550	26/09/2020	FIP8478	A007248251	74550	17/09/2020
FHW4994	P121191397	74550	25/09/2020	FHW5021	P119448117	74550	17/09/2020	FIP8478	P122093067	74550	30/09/2020	FIO0004	P119839507	74550	20/09/2020
FHW5027	P121408107	74550	26/09/2020	FHW5027	P122133767	74550	30/09/2020	FIO0004	P120816957	74550	25/09/2020	FIO1544	P122268307	60503	30/09/2020
FHW5094	A009230910	76331	30/06/2021	FHW5094	A009230929	72340	30/06/2021	FIQ2116	P121587837	74550	27/09/2020	FIQ2116	P176816967	74550	23/06/2021
FHW9196	A002443412	55412	17/09/2020	FHW9779	A025421148	57030	23/09/2020	FIQ2147	A002059797	57030	23/09/2020	FIQ3578	A014428049	60412	28/09/2020
FHX5281	P119274537	74550	20/09/2020	FHX6870	P120432727	60503	23/09/2020	FIQ3691	P121315587	60503	28/09/2020	FIQ3709	P121979217	74550	29/09/2020
FHX7555	P120739627	74550	24/09/2020	FHX9240	P122073267	60503	30/09/2020	FIQ3740	P121653177	74550	27/09/2020	FIQ3791	A010818276	60412	17/09/2020
FHY0E99	A008838028	76332	28/09/2020	FHY0089	A004846433	75870	28/09/2020	FIQ3841	A010622290	75870	25/09/2020	FIQ3924	A008425529	76331	30/06/2021
FHY0089	P121826107	74550	28/09/2020	FHY1470	P120791877	74550	24/09/2020	FIQ3940	A006838640	55412	25/09/2020	FIO4013	A012027470	51851	30/09/2020
FHY1593	P119549757	60503	19/09/2020	FHY3098	P119086437	74550	17/09/2020	FIO4076	P121607527	60503	27/09/2020	FIO4079	P120389057	74550	23/09/2020
FHY3169	P120253427	60503	22/09/2020	FHY4807	P119796817	74550	20/09/2020	FIO4129	P119767117	74550	20/09/2020	FIO4195	P120562207	60503	24/09/2020
FHY5082	A014022778	76331	18/09/2020	FHY5213	P118965877	60503	17/09/2020	FIO4274	P120676487	60503	25/09/2020	FIO4302	P121279617	60503	27/09/2020
FHY5284	P119795277	74550	20/09/2020	FHY5519	A018817473	57580	17/09/2020	FIO4302	P121535367	74550	27/09/2020	FIO4336	A003839468	76331	21/09/2020
FHY5673	P121021337	74550	26/09/2020	FHY6109	P120084247	74550	20/09/2020	FIO4488	P121280827	60503	27/09/2020	FIO4494	A008837285	60503	22/09/2020
FHY7C52	P176922787	60503	26/06/2021	FHY7295	P119343617	74550	20/09/2020	FIO4586	A002060483	76331	29/09/2020	FIO4605	A002444095	55412	23/09/2020
FHY7295	P120620717	74550	23/09/2020	FHY9680	P120138917	60503	21/09/2020	FIO4680	A012629276	75870	29/09/2020	FIO4777	A010621880	54525	17/09/2020
FHZ1807	P176889907	60503	26/06/2021	FHZ3129	P176850297	74550	25/06/2021	FIO4899	A016818219	55500	18/09/2020	FIO5030	P177135207	74550	28/06/2021
FHZ3129	P176850407	74550	25/06/2021	FHZ3127	P121208337	74550	25/09/2020	FIO5056	P118880847	74550	17/09/2020	FIO5212	P177131127	74550	28/06/2021
FHZ4D13	P121824337	74550	28/09/2020	FHZ6657	P176909037	74550	26/06/2021	FIO5290	A013223567	65300	25/09/2020	FIO5293	P120768557	74550	24/09/2020
FHZ6657	P176909147	74550	26/06/2021	FHZ7774	P120606197	60503	23/09/2020	FIO5299	P121085797	74550	25/09/2020	FIO5386	P177103627	74550	25/06/2021
FIA0361	P120177747	74550	22/09/2020	FIA1431	P121331757	74550	28/09/2020	FIO5404	A005457023	73662	22/09/2020	FIO5522	P118984137	74550	18/09/2020
FIA2349	A00														

FIT5320	P121342647	74630	28/09/2020	FIT5320	A011622995	76331	29/09/2020	FJJ5392	P119320847	60503	20/09/2020	FJJ5409	P119310067	60503	20/09/2020
FIT5384	P119160907	74550	18/09/2020	FIT5384	P120718727	74550	25/09/2020	FJJ5409	P1177112757	74550	26/06/2021	FJJ5446	P120370137	74550	23/09/2020
FIT5648	P120466607	74550	23/09/2020	FIT5797	P120081717	74550	21/09/2020	FJJ5409	P120471227	74550	23/09/2020	FJJ5623	P121148167	74550	26/09/2020
FIT5797	P121959417	74550	29/09/2020	FIT6015	P119688467	74550	17/09/2020	FJJ5697	A019816519	60412	24/09/2020	FJJ5797	P121891327	60503	29/09/2020
FIT6067	P119654807	74550	19/09/2020	FIT9701	P118832777	74550	17/09/2020	FJJ5892	P121829507	74550	28/09/2020	FJJ5912	P120226697	74550	22/09/2020
FIT9701	P119416327	74550	19/09/2020	FIU0044	P119184117	60503	18/09/2020	FJJ5917	A013624383	76331	24/09/2020	FJJ5970	P119333717	60503	19/09/2020
FIU1F35	A003840156	54522	30/09/2020	FIU3331	P121307557	74550	28/09/2020	FJJ5977	P119441077	74550	18/09/2020	FJJ5970	P177044447	74550	27/06/2021
FIU5E49	A017221615	51851	25/09/2020	FIU5374	P176925207	74550	26/06/2021	FJJ6036	P121586957	74550	27/09/2020	FJJ6123	P121579477	74550	27/09/2020
FIU5250	P120127807	60503	21/09/2020	FIU5357	P121216807	60503	26/09/2020	FJJ6153	P121395007	74710	27/09/2020	FJJ6153	P121512707	74710	27/09/2020
FIU5458	P120799137	74550	24/09/2020	FIU5475	A025234682	55412	01/07/2021	FJJ6231	P121378507	74550	26/09/2020	FJJ6236	P122047087	60503	30/09/2020
FIU5537	P119682527	74550	17/09/2020	FIU5609	P121841277	74550	28/09/2020	FJJ6476	P119880527	74550	21/09/2020	FJJ6482	P119204797	60503	18/09/2020
FIU5657	P120008677	74550	20/09/2020	FIU5657	A017619287	51852	29/09/2020	FJJ6482	A018416550	75870	24/09/2020	FJJ6492	P119238907	74630	18/09/2020
FIU5817	P119454167	74550	19/09/2020	FIU5896	P120510607	60503	23/09/2020	FJJ6640	P121209767	74550	25/09/2020	FJJ6652	P122053357	60503	30/09/2020
FIU5975	A009818837	60412	17/09/2020	FIU5979	P121318557	74550	28/09/2020	FJJ6671	P119384607	74550	19/09/2020	FJJ6671	P119754467	74550	27/09/2020
FIU5992	P120998017	74550	26/09/2020	FIU6B92	P121923557	74550	29/09/2020	FJJ6697	P121268397	60503	27/09/2020	FJJ6728	A025421016	76331	17/09/2020
FIU6C57	A000857660	53800	21/09/2020	FIU6C57	A002059710	72340	23/09/2020	FJJ6785	P121638217	74630	27/09/2020	FJJ6801	A011023676	73662	22/09/2020
FIU6005	A0117619368	55500	30/09/2020	FIU6237	P177125517	60503	27/06/2021	FJJ6785	A009819809	75870	30/09/2020	FJJ6915	P121929507	60503	29/09/2020
FIU6280	A003839190	60411	19/09/2020	FIU6331	P119396417	74550	18/09/2020	FJJ6956	P122041037	60503	30/09/2020	FJJ7055	P118940797	74550	17/09/2020
FIU6331	P120207447	74550	22/09/2020	FIU6441	P120474747	74550	23/09/2020	FJJ7165	A006232130	55417	19/09/2020	FJJ7228	P122172707	74550	30/09/2020
FIU6475	P121538227	74550	26/09/2020	FIU6729	P177105607	60503	26/06/2021	FJJ7325	P1219215467	74550	17/09/2020	FJJ7325	P122246077	74550	30/09/2020
FIU6744	A006637688	60501	30/09/2020	FIU6747	P120778237	74550	24/09/2020	FJJ7329	P120048937	74550	21/09/2020	FJJ7338	P119329467	60503	19/09/2020
FIU6793	P120520067	60503	23/09/2020	FIU6839	A005834102	55500	22/09/2020	FJJ7355	A028401423	51851	29/09/2020	FJJ7434	P120887907	60503	24/09/2020
FIU7073	P121081617	74550	25/09/2020	FIU7073	P121448577	74550	27/09/2020	FJJ7542	A007248430	55412	18/09/2020	FJJ7542	A005833904	55412	21/09/2020
FIU7073	P121472337	74550	27/09/2020	FIU7073	P177003527	74550	25/06/2021	FJJ7547	P118829477	74550	17/09/2020	FJJ7547	P120501037	74550	23/09/2020
FIU7085	P119453707	74550	19/09/2020	FIU7085	P119527317	74550	20/09/2020	FJJ7547	P120830267	74550	24/09/2020	FJJ7556	P119268267	74550	20/09/2020
FIU7137	P122061277	60503	30/09/2020	FIU7191	P121129247	74550	26/09/2020	FJJ7556	P120956657	74550	24/09/2020	FJJ7556	P122041367	74630	30/09/2020
FIU7300	A027002940	57380	22/09/2020	FIU7312	P121597297	74550	27/09/2020	FJJ7556	P122268737	74550	30/09/2020	FJJ7598	P119517857	74550	19/09/2020
FIU7395	P122158627	74550	30/09/2020	FIU7634	P118958287	74630	17/09/2020	FJJ7640	A013223133	54525	21/09/2020	FJJ7667	A006038083	54600	18/09/2020
FIU7641	P119049037	60503	18/09/2020	FIU7768	P120885607	74630	24/09/2020	FJJ7739	P121129807	74550	26/09/2020	FJJ7875	P122120017	60503	30/09/2020
FIU7774	P120500047	74550	23/09/2020	FIU7774	P120960067	74550	24/09/2020	FJJ7875	P119825087	74550	20/09/2020	FJJ7875	P177125847	74550	27/06/2021
FIU7774	P120987457	74550	26/09/2020	FIU7846	P176841277	60503	25/06/2021	FJJ7887	P119646007	74550	19/09/2020	FJJ7947	P121597847	74550	27/09/2020
FIU7909	P121465077	74550	27/09/2020	FIU7911	P120204587	74550	22/09/2020	FJJ7991	P119702327	60503	19/09/2020	FJJ8014	P121994717	60503	29/09/2020
FIU7911	P120267407	74550	22/09/2020	FIU7977	P119863807	74550	22/09/2020	FJJ8120	P120300507	74550	22/09/2020	FJJ8120	P121921797	74550	29/09/2020
FIU8B02	A001031200	75870	29/09/2020	FIU8007	P120236607	74550	22/09/2020	FJJ8135	P120292697	74550	22/09/2020	FJJ8162	P119572747	74550	19/09/2020
FIU8007	A010622088	55680	22/09/2020	FIU8035	A014023421	51851	29/09/2020	FJJ8248	P119010757	74550	17/09/2020	FJJ8286	P122033887	60503	29/09/2020
FIU8041	A026804199	76332	28/09/2020	FIU8041	P1770920207	60503	24/06/2021	FJJ9083	A002858850	55412	17/09/2020	FJK2049	P118946867	74550	17/09/2020
FIU8108	P120956767	60503	24/09/2020	FIU8194	P120544707	74550	24/09/2020	FJK2049	P119686047	74550	17/09/2020	FJK2049	P119773507	74550	20/09/2020
FIU8244	A007649850	54521	29/09/2020	FIU8250	P121850517	60503	28/09/2020	FJK2049	P121512487	74550	27/09/2020	FJK2049	P121544717	74550	27/09/2020
FIU8277	P119869857	60503	21/09/2020	FIU8250	A025422268	55500	28/09/2020	FJK2900	P119363197	74550	20/09/2020	FJK5734	P120349457	74550	24/09/2020
FIU8277	P119869857	60503	21/09/2020	FIU8277	P119869857	60503	21/09/2020	FJK5812	P121165987	60503	26/09/2020	FJK6463	A004255796	55500	01/07/2021
FIU8277	P119869857	60503	21/09/2020	FIU8277	P119869857	60503	21/09/2020	FJK6463	P121165987	60503	26/09/2020	FJK6463	P121165987	60503	26/09/2020
FIU8277	P119869857	60503	21/09/2020	FIU8277	P119869857	60503	21/09/2020	FJK7476	A008218771	55680	25/09/2020	FJK6463	P119751057	74550	20/09/2020
FIU8277	P119869857	60503	21/09/2020	FIU8277	P119869857	60503	21/09/2020	FJK7476	A008218771	55680	25/09/2020	FJK6463	P119751057	74550	20/09/2020
FIU8277	P119869857	60503	21/09/2020	FIU8277	P119869857	60503	21/09/2020	FJK7476	A008218771	55680	25/09/2020	FJK6463	P119751057	74550	20/09/2020
FIU8277	P119869857	60503	21/09/2020	FIU8277	P119869857	60503	21/09/2020	FJK7476	A008218771	55680	25/09/2020	FJK6463	P119751057	74550	20/09/2020
FIU8277	P119869857	60503	21/09/2020	FIU8277	P119869857	60503	21/09/2020	FJK7476	A008218771	55680	25/09/2020	FJK6463	P119751057	74550	20/09/2020
FIU8277	P119869857	60503	21/09/2020	FIU8277	P119869857	60503	21/09/2020	FJK7476	A008218771	55680	25/09/2020	FJK6463	P119751057	74550	20/09/2020
FIU8277	P119869857	60503	21/09/2020	FIU8277	P119869857	60503	21/09/2020	FJK7476	A008218771	55680	25/09/2020	FJK6463	P119751057	74550	20/09/2020
FIU8277	P119869857	60503	21/09/2020	FIU8277	P119869857	60503	21/09/2020	FJK7476	A008218771	55680	25/09/2020	FJK6463	P119751057	74550	20/09/2020
FIU8277	P119869857	60503	21/09/2020	FIU8277	P119869857	60503	21/09/2020	FJK7476	A008218771	55680	25/09/2020	FJK6463	P119751057	74550	20/09/2020
FIU8277	P119869857	60503	21/09/2020	FIU8277	P119869857	60503	21/09/2020	FJK7476	A008218771	55680	25/09/2020	FJK6463	P119751057	74550	20/09/2020
FIU8277	P119869857	60503	21/09/2020	FIU8277	P119869857	60503	21/09/2020	FJK7476	A008218771	55680	25/09/2020	FJK6463	P119751057	74550	20/09/2020
FIU8277	P119869857	60503	21/09/2020	FIU8277	P119869857	60503	21/09/2020	FJK7476	A008218771	55680	25/09/2020	FJK6463	P119751057	74550	20/09/2020
FIU8277	P119869857	60503	21/09/2020	FIU8277	P119869857	60503	21/09/2020	FJK7476	A008218771	55680	25/09/2020	FJK6463	P119751057	74550	20/09/2020
FIU8277	P119869857	60503	21/09/2020	FIU8277	P119869857	60503	21/09/2020	FJK7476	A008218771	55680	25/09/2020	FJK6463	P119751057	74550	20/09/2020
FIU8277	P119869857	60503	21/09/2020	FIU8277	P119869857	60503	21/09/2020	FJK7476	A008218771	55680	25/09/2020	FJK6463	P119751057	74550	20/09/2020
FIU8277	P119869857	60503	21/09/2020	FIU8277	P119869857	60503	21/09/2020	FJK7476	A008218771	55680	25/09/2020	FJK6463	P119751057	74550	20/09/2020
FIU8277	P119869857	60503	21/09/2020	FIU8277	P119869857	60503	21/09/2020	FJK7476	A008218771	55680	25/09/2020	FJK6463	P119751057	74550	20/09/2020
FIU8277	P119869857	60503	21/09/2020	FIU8277	P119869857	60503	21/09/2020	FJK7476	A008218771	55680	25/09/2020	FJK6463	P119751057	74550	20/09/2020
FIU8277	P119869857	60503	21/09/2020	FIU8277	P119869857	60503	21/09/2020	FJK7476	A008218771	55680	25/09/2020	FJK6463	P119751057	74550	20/09/2020
FIU8277	P119869857	60503	21/09/2020	FIU8277	P1198698										

FKA9823	P119159587	74550	18/09/2020	FKA9823	P119535457	74630	18/09/2020	FKS3840	P120057957	74550	21/09/2020	FKS4147	P122232767	74550	30/09/2020
FKA9823	P119650957	74550	18/09/2020	FKA9823	P119690777	74550	18/09/2020	FKS4310	A00225360	55680	19/09/2020	FKS4480	P122250927	74550	30/09/2020
FKA9823	P119556137	74550	18/09/2020	FKA9881	A010425029	60501	21/09/2020	FKS4497	P121431197	74550	26/09/2020	FKS6259	P121869327	74550	29/09/2020
FKA9903	A018228516	55500	21/09/2020	FKA9951	P177025087	74550	26/06/2021	FKS6259	P177057097	74550	28/06/2021	FKS6635	A002463559	51851	30/06/2021
FKB2439	P177058087	74550	28/06/2021	FKB3691	P120094707	74550	21/09/2020	FKS8705	P176847107	60503	25/06/2021	FKS9785	P119841807	60503	20/09/2020
FKB8782	A013624359	76331	24/09/2020	FKB9785	P119680657	74550	17/09/2020	FKT3372	P177039827	74550	27/06/2021	FKT3824	P119231307	74550	17/09/2020
FKC0339	P120810137	74550	24/09/2020	FKC1769	P120584637	74550	23/09/2020	FKT6D55	P177098347	74550	25/06/2021	FKT7182	P120599707	60503	23/09/2020
FKC1859	A030005475	60411	23/09/2020	FKC2029	P121137507	74550	26/09/2020	FKT8690	P119137707	74550	18/09/2020	FKT8819	P121011327	60503	26/09/2020
FKC2459	P119429857	74550	18/09/2020	FKC2459	P119431507	74550	18/09/2020	FKT9230	A004242899	53800	23/09/2020	FKT9807	A006443980	56221	19/09/2020
FKC2849	A030412534	60501	21/09/2020	FKC3143	P177094277	74630	24/06/2021	FKU0077	A004447458	55413	25/09/2020	FKU0124	P121635247	74630	27/09/2020
FKC3711	A013814964	56221	18/09/2020	FKC4295	A008837153	55500	18/09/2020	FKU5168	P121549337	74550	26/09/2020	FKU5215	P119661187	74550	18/09/2020
FKC5316	P120907157	74550	24/09/2020	FKC6364	A017618906	55500	20/09/2020	FKU5951	P119592007	74550	18/09/2020	FKU6375	A013815154	55500	21/09/2020
FKC6526	P119906607	74550	21/09/2020	FKC7518	P120971067	74550	26/09/2020	FKU8472	P118819687	74550	17/09/2020	FKU8775	A018818178	55500	22/09/2020
FKC8049	P119137257	74550	18/09/2020	FKC8153	P119124497	74630	18/09/2020	FKV0316	A006231967	60411	18/09/2020	FKV1103	P121089107	74550	25/09/2020
FKC8153	P120345277	74550	22/09/2020	FKC8153	P120828727	74550	24/09/2020	FKV2267	A006038113	76332	22/09/2020	FKV2799	P120438227	60503	23/09/2020
FKC8153	P121128587	74550	26/09/2020	FKC8153	P121128037	74550	26/09/2020	FKV3148	P177121997	74550	27/06/2021	FKV3413	P121578487	74550	27/09/2020
FKC8153	P121842377	74550	28/09/2020	FKC8153	P121572217	74630	28/09/2020	FKV4063	P176933017	74550	26/06/2021	FKV8418	P121310527	60503	27/09/2020
FKC8153	P122192177	74630	30/09/2020	FKC9987	P119344507	74550	20/09/2020	FKV8459	P118824967	74550	17/09/2020	FKV9915	A012823447	75870	28/09/2020
FKD1G55	P177000007	74550	25/06/2021	FKD1031	A000450357	74570	01/07/2021	FKW0890	P119142107	74550	17/09/2020	FKW1606	P121078637	74550	28/09/2020
FKD1707	A014828799	56221	30/09/2020	FKD2434	P119797707	74550	20/09/2020	FKW3619	P120864917	74630	24/09/2020	FKW5900	P121013417	60503	26/09/2020
FKD4943	A009628094	54521	19/09/2020	FKDS188	P120876027	60503	24/09/2020	FKW6802	P121875707	74550	29/09/2020	FKX2762	P121721607	60503	29/09/2020
FKD6330	P119198637	60503	17/09/2020	FKDR8291	P119480347	64910	20/09/2020	FKX9813	P121771477	60503	28/09/2020	FKX0145	A009444309	54521	22/09/2020
FKD9116	P119245717	74550	17/09/2020	FKDR108	A013223400	74550	24/09/2020	FKX0768	P120561097	74550	23/09/2020	FKX0789	P121085177	74550	30/09/2020
FKDR969	P119800557	60503	20/09/2020	FKE5855	P120056197	74550	21/09/2020	FKX0866	P120511707	74550	23/09/2020	FKX0885	P120131877	60503	22/09/2020
FKE6364	P120104377	74550	21/09/2020	FKE6F02	P120536017	74550	23/09/2020	FKX0895	A005457538	76331	24/09/2020	FKX0902	P176963157	74550	24/06/2021
FKE6144	P119830147	74550	20/09/2020	FKE6233	P121313507	60503	27/09/2020	FKX0935	P121058737	74550	25/09/2020	FKX0935	P121100537	60503	25/09/2020
FKE8389	P119760307	74550	20/09/2020	FKE8389	P119767777	74550	20/09/2020	FKX0935	P121470577	74550	27/09/2020	FKX1018	P119188627	60503	18/09/2020
FKE8926	P121615557	74550	27/09/2020	FKFO419	P120375207	74550	23/09/2020	FKX1028	P119785707	74550	20/09/2020	FKX1028	P119962147	74550	20/09/2020
FKF0510	P121829727	74550	28/09/2020	FKFO660	P119699357	60503	19/09/2020	FKX1028	P121422947	74550	27/09/2020	FKX1028	P121373007	74630	28/09/2020
FKF0715	P119266607	74550	20/09/2020	FKFO715	P121205257	74550	26/09/2020	FKX1034	A014023650	51852	30/09/2020	FKX1182	A002444966	76331	30/09/2020
FKF1C74	P119521707	74550	20/09/2020	FKFI1065	P120710707	74550	25/09/2020	FKX1120	A007046039	55414	24/09/2020	FKX1181	A018416990	60501	28/09/2020
FKF1809	P121090087	74550	25/09/2020	FKFP2137	P119187967	74550	18/09/2020	FKX1250	P118996677	74550	17/09/2020	FKX11550	P119248467	74550	17/09/2020
FKF2137	P119457357	74550	19/09/2020	FKFP2266	P176858327	74550	25/06/2021	FKX1250	P119293677	74550	20/09/2020	FKX1250	A002060122	76331	26/09/2020
FKF3178	P119442727	74550	19/09/2020	FKFX3178	A004639462	55414	23/09/2020	FKX1359	P177046667	74550	28/06/2021	FKX1359	P177047087	74550	28/06/2021
FKF3446	P121700587	74550	28/09/2020	FKFX4233	P119087107	74630	27/09/2020	FKX1376	A007248545	76331	19/09/2020	FKX1401	A005240580	53800	18/09/2020
FKF4233	P119097437	74550	17/09/2020	FKFA4474	P119524677	74550	19/09/2020	FKX1453	P119411607	74630	19/09/2020	FKX1453	P119575277	74550	19/09/2020
FKF4787	P119005917	74550	17/09/2020	FKFA4787	P119028807	74550	17/09/2020	FKX1487	P120039587	74550	20/09/2020	FKX1581	P120852267	74550	24/09/2020
FKF4911	P121546147	74550	26/09/2020	FKFA911	P121596637	74550	27/09/2020	FKX1730	P121613577	60503	27/09/2020	FKX1763	P119895707	60503	21/09/2020
FKF5271	A017421568	73662	18/09/2020	FKFA411	P120149477	74630	21/09/2020	FKX1763	A010207527	51851	30/09/2020	FKX1783	P121380597	74550	27/09/2020
FKF5412	P119926837	74550	21/09/2020	FKFS412	P119240087	74550	21/09/2020	FKX1836	A008620057	51851	22/09/2020	FKX1980	P121440327	74550	26/09/2020
FKF5412	P122025307	74550	29/09/2020	FKFS493	A004463305	57463	01/07/2021	FKX2D37	P121385657	60503	26/09/2020	FKX2F22	P176969977	74550	25/06/2021
FKF5549	P121829947	74550	28/09/2020	FKFS611	P118870837	60503	17/09/2020	FKX2034	P120627757	74550	23/09/2020	FKX2048	A006838900	76331	26/09/2020
FKF5698	P119481557	74550	20/09/2020	FKFS589	P119514337	74550	20/09/2020	FKX2164	P121797497	74550	28/09/2020	FKX2170	A002858884	51851	17/09/2020
FKF5988	P122247407	74550	30/09/2020	FKFG105	A007248472	76331	18/09/2020	FKX2229	P121715657	74550	29/09/2020	FKX2326	P120074677	74550	21/09/2020
FKF7684	P118925947	74550	18/09/2020	FKFG018	A005834013	76331	22/09/2020	FKX2326	P121896717	74630	29/09/2020	FKX2348	A005456647	76331	17/09/2020
FKG1129	P119824977	74550	20/09/2020	FKGI1460	P121368607	74550	27/09/2020	FKX2583	P177037407	74550	27/06/2021	FKX2610	P120623467	74550	23/09/2020
FKG1240	P119143857	74550	17/09/2020	FKGI1949	P119152547	74550	20/09/2020	FKX2696	P119488047	74550	19/09/2020	FKX2737	A002058675	51851	17/09/2020
FKG2021	P121770007	74630	28/09/2020	FKG2021	P121823677	74550	28/09/2020	FKX2753	P120230877	74550	22/09/2020	FKX2771	P177008917	74550	26/06/2021
FKG2088	P120841157	74550	24/09/2020	FKG2088	P121299637	74550	27/09/2020	FKX2889	P119471437	74630	19/09/2020	FKX2914	P121686407	74550	28/09/2020
FKG3360	P121193377	74550	26/09/2020	FKG3360	P121682987	74630	28/09/2020	FKX3114	A019015990	55500	24/09/2020	FKX3017	A010228046	76331	24/09/2020
FKG3397	P121668137	60503	28/09/2020	FKG4030	P119274427	74550	20/09/2020	FKX3035	P122166107	74550	30/09/2020	FKX3035	P122145097	74550	30/09/2020
FKG6D95	P176994397	74550	25/06/2021	FKG6605	P121707077	74550	29/09/2020	FKX3058	P120744247	74550	24/09/2020	FKX3084	P118977977	74630	18/09/2020
FKG6605	P122215607	74630													



Table with 14 columns: ID, Name, CPF, Age, Date, ID, Name, CPF, Age, Date, ID, Name, CPF, Age, Date. Contains a large list of names and their associated identification numbers and dates.

Table with 14 columns: ID, Name, Date, ID, Name, Date, ID, Name, Date, ID, Name, Date, ID, Name, Date. Contains a list of names and dates in a grid format.

FND8751	A008034115	76331	28/09/2020	FND9456	P120271807	60503	22/09/2020	FNX5060	P121510177	74550	27/09/2020	FNX6400	P119644357	74550	19/09/2020
FNE0H95	P120397857	74550	23/09/2020	FNE3247	P121163347	74550	26/09/2020	FNX8G97	P119145727	74550	18/09/2020	FNX8019	P121707187	74550	29/09/2020
FNE4687	P176832587	60503	25/06/2021	FNE6B06	A002059558	51852	23/09/2020	FNX9582	P118927487	74550	17/09/2020	FNX0345	P119048707	60503	17/09/2020
FNE6B86	A010230465	54521	17/09/2020	FNE6658	A006637394	55412	24/09/2020	FNYP069	P118945637	74550	17/09/2020	FNYP0755	A016432876	55500	30/09/2020
FNF1826	P121722807	60503	29/09/2020	FNF1875	P119945097	60503	20/09/2020	FNY0755	A016432906	54870	30/09/2020	FNY1B16	P177048627	74550	28/06/2021
FNF3053	A002859260	55500	23/09/2020	FNF3199	P122210877	74630	30/09/2020	FNY2H26	P120939497	74550	24/09/2020	FNY2168	A011421884	59910	30/09/2020
FNF3322	A022407080	60501	27/09/2020	FNF3611	P120156077	74550	21/09/2020	FNY2369	P119931907	74550	21/09/2020	FNY2738	P121730287	60503	29/09/2020
FNF3979	P121248597	74630	27/09/2020	FNF6185	P177045877	74550	27/06/2021	FNY4380	P119066967	74550	18/09/2020	FNY4380	P118973907	60503	18/09/2020
FNF6749	P119855667	74550	21/09/2020	FNF6837	P119842027	60503	20/09/2020	FNY5470	P119182687	74550	18/09/2020	FNY5470	P119366167	74550	20/09/2020
FNF7901	P120911887	74550	25/09/2020	FNF8163	A013624316	76331	24/09/2020	FNY5470	P119858747	74550	21/09/2020	FNY5470	P120566707	60503	24/09/2020
FNFP108	P121719397	74630	29/09/2020	FNG0396	A025222870	76331	25/09/2020	FNY6433	P121773077	74550	28/09/2020	FNY8015	P120820257	74630	24/09/2020
FNG2677	P121145417	74550	26/09/2020	FNG3529	P119944437	60503	20/09/2020	FNYP015	P121124737	74630	26/09/2020	FNYP286	P122000557	74550	29/09/2020
FNG3855	A011421523	76331	17/09/2020	FNG4133	P119691877	74550	19/09/2020	FNY9850	P119837737	60503	20/09/2020	FNZ0B66	A012824060	54521	30/09/2020
FNG4995	P120981847	74550	26/09/2020	FNG5453	P121724017	60503	29/09/2020	FNZ0954	A002060157	55500	26/09/2020	FNZ1200	P191166737	74550	18/09/2020
FNG7248	P119234057	74550	18/09/2020	FNG8348	P120191497	74550	22/09/2020	FNZ1435	P121597307	74550	27/09/2020	FNZ4521	P119075007	74550	17/09/2020
FNG8794	P122107367	74550	30/09/2020	FNG9457	P120873167	74550	25/09/2020	FNZ4826	P120431737	74630	23/09/2020	FNZ5H79	P121997697	74550	29/09/2020
FNH0059	P120192047	74550	22/09/2020	FNH0171	P121347377	74550	28/09/2020	FNZ5486	P121111867	74550	25/09/2020	FNZ5560	A010426130	76331	30/09/2020
FNH4318	A013624014	60501	21/09/2020	FNH210	P120466937	60503	23/09/2020	FNZ5857	P121193707	74550	26/09/2020	FNZ6996	P120132647	74550	21/09/2020
FNH7210	P1211888467	60503	29/09/2020	FNH8725	P118957627	60503	17/09/2020	FNZ7030	A007045261	60501	17/09/2020	FNZ7541	P119093707	74550	18/09/2020
FNH8947	P176845017	74550	25/06/2021	FNH0134	P120373767	74550	23/09/2020	FNZ7648	A017618825	60412	17/09/2020	FNZ7815	A008837099	54521	28/06/2021
FNH1826	P120192267	74550	22/09/2020	FNH2A87	P121162807	74550	26/09/2020	FNZ7854	P120522607	74550	23/09/2020	FNZ8435	P11768637107	74550	15/09/2020
FNH2A87	P121661977	74550	28/09/2020	FNH2A87	P121660657	74550	28/09/2020	FNZ8570	P119464617	74550	20/09/2020	FNZ8586	P120719827	74630	25/09/2020
FNH4308	P119474297	74550	19/09/2020	FNH6339	P122055557	60503	30/09/2020	FNZ8670	P122102307	74550	30/09/2020	FNZ8739	A004447237	76332	18/09/2020
FNH560	P120122197	60503	21/09/2020	FNH7866	P122107037	74550	30/09/2020	FNZ8781	P122034877	74550	30/09/2020	FNZ8854	P119996517	74550	21/09/2020
FNH8144	P119233407	74550	18/09/2020	FNH8786	P122254877	74550	30/09/2020	FNZ8854	P120493887	74550	23/09/2020	FNZ8854	P121064237	74630	25/06/2021
FNH816	P118847737	74550	17/09/2020	FNH8839	A005835141	76331	29/09/2020	FNZ8963	P120437907	74550	23/09/2020	FNZ8963	P120464297	74550	23/09/2020
FNH8977	P119727957	74550	19/09/2020	FNH9E25	P176897377	60503	26/06/2021	FNZ8963	P121251817	74550	30/09/2020	FNZ9030	A005437570	51930	24/09/2020
FNH9E63	A010818535	75870	23/09/2020	FNH9045	P120054547	74550	21/09/2020	FNZ9104	P122109567	74630	30/09/2020	FNZ9314	P121596967	74550	27/09/2020
FNH9045	P119970947	74550	21/09/2020	FNH9045	A010425878	55680	25/09/2020	FNZ9494	P121487957	74630	27/09/2020	FNZ9494	P122259277	74550	30/09/2020
FNH9176	P119016697	74550	17/09/2020	FNH9257	A013223630	54525	25/09/2020	FOA0C22	A017619392	55500	30/09/2020	FOA1540	P120289287	60503	22/09/2020
FNH9260	P120362547	74550	23/09/2020	FNH9295	P121423937	74550	27/09/2020	FOA2783	P121748327	60503	29/09/2020	FOA4330	P120835217	74550	24/09/2020
FNH9308	P121079207	74550	25/06/2021	FNH9327	A002253397	73662	18/09/2020	FOA7790	A005240628	55500	18/09/2020	FOA9C08	P120382127	60503	23/09/2020
FNH9369	P176873397	74550	25/06/2021	FNH9424	A014022417	51851	17/09/2020	FOB0185	A003839611	76331	23/09/2020	FOB0513	P119002727	60503	18/09/2020
FNH9428	P120609287	74550	20/09/2020	FNH9428	P121447707	74550	27/09/2020	FOB0595	A005834560	57030	25/09/2020	FOB0645	P119365417	74550	20/09/2020
FNH9474	P118948827	74550	17/09/2020	FNH9558	P120876357	60503	24/09/2020	FOB0997	P118812097	74550	17/09/2020	FOB4638	P119885587	60503	22/09/2020
FNH9701	P120834007	74550	24/09/2020	FNH9824	P119529187	74550	19/09/2020	FOB6764	P118945087	74550	17/09/2020	FOB8H33	P121826537	74550	28/06/2021
FNH9824	P119484087	74550	19/09/2020	FNH9824	P119340977	74550	19/09/2020	FOB8212	P119054207	60503	17/09/2020	FOB8861	P177029497	74550	27/06/2021
FNH9838	P120251777	60503	22/09/2020	FNH9838	P120556807	60503	24/09/2020	FOB9166	P120725987	74550	24/09/2020	FOB9166	A006637416	55412	24/09/2020
FNH0047	P120905947	74550	25/09/2020	FNH0082	P119373757	74550	19/09/2020	FOC0123	P177098997	74550	25/06/2021	FOC23667	P119236477	60503	17/09/2020
FNH0378	P121524037	74550	26/09/2020	FNH0378	P121408757	74550	26/09/2020	FOC3289	P120926157	60503	25/09/2020	FOC4106	P118927157	74630	17/09/2020
FNH0392	P121444177	74550	27/09/2020	FNH0409	A004845666	55500	18/09/2020	FOC5339	P120133637	74550	22/09/2020	FOC4539	P120374097	74550	23/09/2020
FNH0471	A008218143	51851	17/09/2020	FNH0620	P119564497	74550	18/09/2020	FOC5386	P120839287	74550	24/09/2020	FOC6042	A019015435	75870	17/09/2020
FNH0620	P119484637	74550	19/09/2020	FNH0622	P120437127	60503	23/09/2020	FOC6761	P119377607	74550	19/09/2020	FOC7H91	P176838747	74550	25/06/2021
FNH0636	A004242813	51851	22/09/2020	FNH0676	P121624137	60503	27/09/2020	FOC7613	P120083147	74550	21/09/2020	FOC7613	P120255847	74550	22/09/2020
FNH0781	P176892537	60503	26/06/2021	FNH0839	P120449007	74550	23/09/2020	FOC7613	P120952807	74550	24/09/2020	FOC9F74	P120533707	74550	24/09/2020
FNH0839	P120463417	74550	23/09/2020	FNH0862	P120817727	74550	24/09/2020	FOD1444	P119648757	74550	19/09/2020	FOD4279	P121627987	60503	27/09/2020
FNH0892	P121424487	74550	27/09/2020	FNH1068	P119322827	60503	19/09/2020	FOD4279	P121556927	74550	27/09/2020	FOD4279	P121613907	74550	27/09/2020
FNH1195	A013223257	72340	23/09/2020	FNH1371	P120589147	60503	23/09/2020	FOD4279	P121314267	60503	27/09/2020	FOD7868	A010425550	60412	24/09/2020
FNH1431	P120244297	74550	22/09/2020	FNH1558	P120301937	74550	22/09/2020	FOD8833	P121946877	74550	29/09/2020	FOD9339	P119251760	60503	18/09/2020
FNH1558	P120326357	74550	22/09/2020	FNH1625	P120694417	60503	25/09/2020	FOD9339	A010622185	76331	23/09/2020	FOE0637	A016231218	55500	25/09/2020
FNH1673	P119916607	74550	21/09/2020	FNH1740	A030216000	51851	24/09/2020	FOE2J58	P121975587	74550	29/09/2020	FOE2200	P121234957	74550	25/09/2020
FNH2004	P121249807	74550	27/09/2020	FNH2605	A010230880	60412	28/09/2020	FOEH483	P119131097	74550	18/09/2020	FOE4205	P120391147	74550	23/09/2020
FNH5581	A002058810	55500	20/09/2020	FNH5625	P121165877	60503	26/09/2020	FOE5338	P118918807	74550	18/09/2020	FOE6185	P177093507	74630	24/06/2021
FNH5945	P121691237	74550	28/09/2020	FNH6160	P118842907	74550	17/09/2020	FOE7B69	P118863907	60503	17/09/2020	FOE7064	P120636557	74550	24/09/2020
FNH6174	A015210365	60501	27/09/2020	FNH6430	P121400947	74550	17/09/2020	FOER912	P122106047	74550	30/09/2020	FOF3272	P120840507	74550	25/09/2020
FNH6559	P119863707	74630	22/09/2020	FNH7483	P119020547	74630	21/09/2020	FOF4804	P120706077	74550	25/09/2020	FOF4814	P119171467	74550	18/09/2020
FNH7727	P120688587	60503	25/09/2020	FNH9119	P119917607	74630	21/09/2020	FOF6603	A005456701	76331	18/09/2020	FOF7494	P121660767	74550	28/09/2020
FNH9776	P122072607	74550	30/09/2020	FNK0717	P119168607	74550	17/09/2020	FOF9852	A002443803	76332	21/09/2020	FOF8995	P119140557	74630	18/09/2020
FNK0717	P121116597	60503	25/09/2020	FNK1351	P119069607	60503	18/09/2020	FOFP9F5	A008423464	59910	30/06/2021	FOG0200	P120191827	74630	22/09/2020
FNK1384	P177059517	74550	28/06/2021	FNK2556	P120811237	74630	24/09/2020	FOG1440	P120976457	74550	26/09/2020	FOG1788	P121966457	74550	29/09/2020
FNK3252	P119848577	74550	20/09/2020	FNK5G70	A013419350	54521	29								

FOO3315	P119039907	74550	18/09/2020	FOO4769	A017619333	55500	30/09/2020	FPK3479	P119305007	60503	20/09/2020	FPK3479	P120157177	74550	21/09/2020
FOO5F56	P177042797	74550	27/06/2021	FOO5903	P119410827	74550	19/09/2020	FPK3479	P119910117	74550	21/09/2020	FPK3479	P119976667	60503	21/09/2020
FOO6260	P121258057	74550	28/09/2020	FOO6500	P121018147	74550	26/09/2020	FPK4459	P176967887	60503	25/06/2021	FPK6222	P176975477	74550	25/06/2021
FOO6653	P119382667	74550	19/09/2020	FOO7466	P121588607	74550	27/09/2020	FPK6360	A025421164	55500	19/09/2020	FPK6896	P120352107	74550	23/09/2020
FOO7939	A025222790	76331	24/09/2020	FOO8749	P119806937	74550	20/09/2020	FPK7D69	A013815170	58433	21/09/2020	FPK8707	A002859015	76331	20/09/2020
FOO8749	P119475507	74550	20/09/2020	FOO9275	P121123637	74550	26/09/2020	FPK9139	P120045087	74550	21/09/2020	FPK9963	P121584107	74550	27/09/2020
FOO9407	P122173147	74550	30/09/2020	FOO9850	P120045857	74550	21/09/2020	FPL0929	P121772527	74550	28/09/2020	FPL0929	P121820817	74550	28/09/2020
FOO9759	P119866337	74550	22/09/2020	FOP2763	P120986137	60503	26/09/2020	FPL5E12	P176932137	74550	26/06/2021	FPL5790	P121970197	74550	29/09/2020
FOP3224	A005638532	76331	21/09/2020	FOP3548	P120696507	60503	25/09/2020	FPL6079	P118880517	74550	17/09/2020	FPL6079	P120103167	74550	21/09/2020
FOP3559	P118822877	74550	17/09/2020	FOP3778	P119206007	74550	18/09/2020	FPL6279	P120069947	74550	20/09/2020	FPL7738	A002058829	55500	20/09/2020
FOP3846	P119816507	74550	20/09/2020	FOP4050	P119433817	74550	19/09/2020	FPM1074	A009628744	51851	28/09/2020	FPM1099	A009818780	60412	17/09/2020
FOP4260	P121767467	74550	28/09/2020	FOP6D68	A004846166	76331	24/09/2020	FPM1099	P119841367	60503	20/09/2020	FPM2313	P119159917	74550	18/09/2020
FOP6089	A031410489	60501	29/06/2021	FOP7109	P177095267	74550	24/06/2021	FPM5360	P120847207	74550	24/09/2020	FPM5389	A006444286	55414	23/09/2020
FOP7894	A010425185	54521	22/09/2020	FOP8D36	A002443579	55412	18/09/2020	FPM6819	A002859198	55412	22/09/2020	FPM7490	P119797587	74550	20/09/2020
FOP9C43	P176922907	74550	26/06/2021	FOP9147	P120796057	74550	24/09/2020	FPM8890	A014828470	60501	18/09/2020	FPM9C74	P120798707	74550	24/09/2020
FQQ0253	P119437227	74550	17/09/2020	FQQ0253	A025420974	55412	17/09/2020	FPN0120	P121591247	60503	27/09/2020	FPN2189	P119243407	60503	17/09/2020
FQQ3839	P120262997	74550	22/09/2020	FQQ4359	P121982297	74550	29/09/2020	FPN2518	P121127607	74550	26/09/2020	FPN2565	A025222544	76331	18/09/2020
FQQ4789	P121428447	60503	26/09/2020	FQQ4996	P119843127	74630	20/09/2020	FPN3880	P121398207	74550	26/09/2020	FPN5190	A007046462	57380	26/09/2020
FQS5599	P120722577	74550	25/09/2020	FQQ7319	P119264307	74550	20/09/2020	FPN5569	A009026868	51851	17/09/2020	FPN5633	P176920367	74550	26/06/2021
FQQ7388	P119185657	74550	18/09/2020	FQQ7517	A011421655	54521	22/09/2020	FPN7175	P120463197	74550	23/09/2020	FPN7175	P120523697	74550	23/09/2020
FQR0134	P120347037	74550	23/09/2020	FQQ9212	P119482657	74630	20/09/2020	FPN7310	P121107907	74550	25/09/2020	FPN9A48	P120673737	74550	25/09/2020
FQR0230	A013022421	55500	22/09/2020	FQR0346	A006637122	76332	21/09/2020	FPN9543	P119002617	60503	18/09/2020	FPN9665	P121833467	74550	28/09/2020
FQR0734	P120102287	74550	21/09/2020	FQR0862	P119345927	74550	21/09/2020	FPO1181	A016241728	55500	30/06/2021	FPO1297	A028602810	72340	28/09/2020
FQR2072	P176830607	74550	25/06/2021	FQR3603	P122184257	60503	30/09/2020	FPO2241	A005240679	76332	18/09/2020	FPO2241	A008837161	54521	18/09/2020
FQR3606	A012824109	60412	30/06/2021	FQR3607	P120652407	74550	24/09/2020	FPO2656	P120356497	74550	24/09/2020	FPO4451	P120455717	74550	23/09/2020
FQR3607	A013223435	55500	24/09/2020	FQR3669	P120119667	60503	22/09/2020	FPO5135	A008838044	76332	28/09/2020	FPO5921	P120918377	74630	25/09/2020
FQR3975	P120253867	60503	22/09/2020	FQR4101	P119188307	60503	18/09/2020	FPO5633	P121234187	74550	25/09/2020	FPO7860	P119930357	74630	21/09/2020
FQR4171	P120101077	60503	21/09/2020	FQR4244	P176990987	74550	25/06/2021	FPO8910	P119739067	74550	19/09/2020	FPO8910	A005457252	57030	23/09/2020
FQR4276	P119223497	74550	17/09/2020	FQR4276	P119495637	74550	25/09/2020	FPO9445	P121035197	74550	26/09/2020	FPO9749	P119259247	60503	18/09/2020
FQR4276	P120652067	74550	23/09/2020	FQR4959	P120799907	74550	24/09/2020	FPP0231	P121952377	74550	29/09/2020	FPP0867	P119723667	74550	19/09/2020
FQR5065	P120025177	74550	21/09/2020	FQR5073	P119216787	74550	18/09/2020	FPP0867	P119841697	60503	20/09/2020	FPP0914	P120863157	74550	24/09/2020
FQR5131	A010622177	73662	23/09/2020	FQR5190	P119066307	60503	17/09/2020	FPPIA68	P176837647	74550	25/06/2021	FPP1623	P120996587	60503	26/09/2020
FQR5190	P120671537	60503	25/09/2020	FQR5190	A008838052	51851	28/09/2020	FPJ3024	P119487167	74550	19/09/2020	FPJ3689	P121024197	74550	26/09/2020
FQR5847	A002443650	76331	18/09/2020	FQR6794	P119125817	74550	18/09/2020	FPJ4969	P119202707	60503	18/09/2020	FPJ5A21	A012027764	51851	30/09/2020
FQR5919	P121623147	60503	27/09/2020	FQR9E19	P121310197	60503	27/09/2020	FPJ5506	P119516647	74550	19/09/2020	FPJ5606	P119783507	74630	20/09/2020
FQR9E19	P121553957	74550	27/09/2020	FQR9246	A006232602	76331	30/09/2020	FPJ5506	P119958407	74550	20/09/2020	FPJ5506	A019816853	60501	27/09/2020
FQR9483	P118814187	74550	17/09/2020	FQR9730	A008837129	54521	18/09/2020	FPJ7249	P121191407	74550	25/09/2020	FPJ9080	P119259247	60501	19/09/2020
FQSO659	P120580677	74550	23/09/2020	FQSO721	P122075027	60503	30/09/2020	FPJ9080	P121189307	74550	25/09/2020	FPJ9080	P121177757	74550	26/09/2020
FOS1116	P177031357	74550	27/06/2021	FOS1339	P121989007	74550	29/09/2020	FPJ9785	P121325707	74550	27/09/2020	FQJ1F50	P119460437	74550	20/09/2020
FOS2890	P121650977	60503	27/09/2020	FOS6628	P120211517	60503	22/09/2020	FQJ1F50	P119326347	74550	20/09/2020	FQJ3896	P120446037	74550	23/09/2020
FOS8E56	P122084047	74550	30/09/2020	FOS8J17	P119376397	74550	29/09/2020	FQJ5327	P121716647	74550	29/09/2020	FQJ7736	P120379047	74550	23/09/2020
FQSP222	P12146627	74550	26/09/2020	FQJ3767	P120262667	74550	22/09/2020	FQJ7736	P121096577	74550	25/09/2020	FQJ7736	P121406447	74550	26/09/2020
FQT4120	P121748107	60503	29/09/2020	FQT4168	A008218844	60412	27/09/2020	FQJ9389	P121104607	74550	25/09/2020	FPK3151	P118982927	74630	18/09/2020
FQTS518	A009818756	73662	17/09/2020	FQTS849	P176982077	74550	25/06/2021	FPK3151	P120568687	74550	23/09/2020	FPK4128	P120278957	74550	24/09/2020
FQT7G47	P121238477	74550	26/09/2020	FQTS897	A025422306	76331	28/09/2020	FPK4145	P119775477	74550	20/09/2020	FPK4566	P119247707	60503	18/09/2020
FOTY283	P121557477	74550	27/09/2020	FQU0650	P120893207	74550	24/09/2020	FPK5227	P120980417	60503	26/09/2020	FPK6195	P120826207	74550	24/09/2020
FOTY965	P119199957	74550	17/09/2020	FQOU406	A001643868	55412	28/09/2020	FPK6817	A006038997	60501	29/09/2020	FPK6910	P118945307	74630	17/09/2020
FQOU406	P177091207	60503	24/06/2021	FQOU2871	P121549447	74550	26/09/2020	FPK6978	A009627942	55500	18/09/2020	FPK7477	P120159487	60503	22/09/2020
FQOU2871	P121543067	74550	27/09/2020	FQOU3550	P119917817	74550	21/09/2020	FPK9139	A012422272	54521	20/09/2020	FPK8707	P120104487	60503	21/09/2020
FQOU3550	P118847517	74550	17/09/2020	FQOU4196	P176827207	74550	25/06/2021	FPK9863	P119922327	74550	21/09/2020	FPK0709	P121141897	74550	26/09/2020
FQOU4881	P121746677	60503	29/09/2020	FQOUC30	A025421059	55500	20/09/2020	FPK0709	P121326147	74550	27/09/2020	FPK5251	A018630020	55500	30/06/2021
FQOU919	P121176767	74550	26/09/2020	FQOU9228	P119349777	74550	20/09/2020	FPK3H99	P120087547	74550	21/09/2020	FPK5216	P177013097	74550	26/06/2021
FOV0188	A011023773	75870	24/09/2020	FOV0840	P119900327	74550	22/09/2020	FPK5522	A006038504	51851	26/09/2020	FPK5811	P121968877	74550	29/09/2020
FOV2305	P119662507	74550	18/09/2020	FOV3685	P120201177	74550	22/09/2020	FPK5876	P119864137	74550	22/09/2020	FPK5876	P177114957	74550	26/06/2021
FOV6211	P119440527	74550	18/09/2020	FOV7619	P119571427	74550	20/09/2020	FPK6380	P120565387	60503	23/09/2020	FPK6380	P120565607	60503	23/09/2020
FOV7663	P121324507	74550	28/09/2020	FOV7706	A030412470	60412	18/09/2020	FPK6944	P121291607	60503	27/09/2020	FPK7D63	P119924417	74550	21/09/2020
FOV8E13	A036204429	60501	30/06/2021	FOVIAA7	P120110097	60503	21/09/2020	FPK7121	P121310857	60503	27/09/2020	FPK7520	P121723687	74550	29/09/2020
FOV1324	P120246277	60503	22/09/2020	FOV4189	P120077207	74550	21/09/2020	FPK8205	P176833797	74550	25/06/2021	FPK9E229	P120876137	60503	24/09/2020
FOV4094	P119831357	74550	20/09/2020	FOV4859	P119588697	74550	18/09/2020	FPK9G34	P177150927	74550	25/06/2021	FPK9E229	P120328007	74550	22/09/2020
FOV5600	P120587497	60503	23/09/2020	FOV7834	P121739967	74550	29/09/2020	FPK9555	P121799697	74550	28/09/2020	FPK9585	P119311937	74550	19/09/2020
FOV7960	P118809237	74550	17/09/2020	FOV8064	P121153557	74550	26/09/2020	FPK9585	A009444651	53800	29/09/202				

FQC0297	P177046537	74550	27/06/2021	FQC1223	A007841068	76331	30/09/2020	FQT7435	P118849607	74550	17/09/2020	FQT7435	P120875257	74550	24/09/2020
FQC1644	P176871017	60503	25/06/2021	FQC2411	P122071507	60503	30/09/2020	FQT7870	P120417657	74710	23/09/2020	FQT9119	P119687037	74550	17/09/2020
FQC2644	P119275307	74550	20/09/2020	FQC2901	A013022596	52070	23/09/2020	FQT0022	P119469127	74550	19/09/2020	FQU0129	P121551647	74550	26/09/2020
FQC3000	P121356287	74550	28/09/2020	FQC5193	A004846239	76331	25/09/2020	FQU0134	P121153667	74550	26/09/2020	FQU0860	P121643277	74550	27/09/2020
FQC6105	P119851377	74550	18/09/2020	FQC6105	P119391797	74550	18/09/2020	FQU1949	P119891417	74550	22/09/2020	FQU3G75	A02240701	55500	25/09/2020
FQC7205	P119529407	60503	19/09/2020	FQC8655	P177095597	74550	24/06/2021	FQU3589	P121659337	60503	28/09/2020	FQU3589	P122055447	60503	30/09/2020
FQC9520	P120535807	74550	23/09/2020	FQD0979	P119352857	74550	19/09/2020	FQU3838	A008620227	76331	25/09/2020	FQU4212	P119251327	74550	17/09/2020
FQD1280	A0106183833	51851	18/09/2020	FQD3048	P119202157	60503	18/09/2020	FQU5030	P121432187	60503	27/09/2020	FQU5635	A007649663	76331	28/09/2020
FQD3048	P119294227	60503	19/09/2020	FQD4255	A014022310	76331	17/09/2020	FQD6238	P119897137	60503	22/09/2020	FQU6309	P120821467	74550	25/09/2020
FQD4584	P121682547	74630	28/09/2020	FQD5165	P119558667	74550	18/09/2020	FQD6989	A006038270	73662	23/09/2020	FQU9F92	P176844357	74550	25/06/2021
FQD6879	P121246947	74550	28/09/2020	FQD7673	A025420907	55500	17/09/2020	FQU9149	P119131427	74550	18/09/2020	FQV0092	A013419046	75870	25/09/2020
FQD8269	P121832367	60503	28/09/2020	FQD8876	P119236037	60503	17/09/2020	FQV0405	A005458208	68580	28/09/2020	FQV1264	A002443811	51851	21/09/2020
FQD9C39	P177090097	60503	24/06/2021	FQD9079	P119886247	60503	21/09/2020	FQV2487	A016231196	55500	25/09/2020	FQV3475	P121137057	74550	26/09/2020
FQD9513	P119502677	74710	19/09/2020	FQE0496	A002059370	57030	23/09/2020	FQV3166	A007428162	58191	17/09/2020	FQV3475	P121229127	74550	26/09/2020
FQE1259	P121537127	74550	27/09/2020	FQE3766	P122227267	74550	30/09/2020	FQV8D08	P120890327	60503	25/09/2020	FQW8D08	P121831597	60503	28/09/2020
FQE4209	A004846247	60501	25/09/2020	FQE4673	P177047747	74550	28/06/2021	FQW8132	P119063997	60503	18/09/2020	FQW9503	P121068367	74550	25/09/2020
FQE7024	P121303157	60503	28/09/2020	FQE7169	P119148587	74550	18/09/2020	FQW9721	P122189537	74550	30/09/2020	FQW0213	P119389927	74550	19/09/2020
FQE7208	A010622239	76331	25/09/2020	FQE7268	P119532607	60503	19/09/2020	FQW0320	P120406217	74550	23/09/2020	FQW0514	P119929917	74550	21/09/2020
FQE7313	A019616293	55500	27/09/2020	FQE7632	P119449007	60503	18/09/2020	FQW1134	P121232557	74550	26/09/2020	FQW1134	P12124497	74630	26/09/2020
FQE7632	P119508617	74550	20/09/2020	FQE7664	P176852507	74550	25/06/2021	FQW1134	P121184027	74550	26/09/2020	FQW1865	P120348807	74550	23/09/2020
FQEK210	P121154767	74550	26/09/2020	FQE9004	P120371897	74550	23/09/2020	FQW2103	P121653407	74550	27/09/2020	FQW2847	P121048177	74550	25/09/2020
FQE9804	A010027678	76331	17/09/2020	FQE9804	A011023862	76331	25/09/2020	FQW3047	A016432620	55680	28/09/2020	FQW5817	P120667027	60503	25/09/2020
FQF0080	P121638767	74550	27/09/2020	FQF1267	P120486517	74550	23/09/2020	FQW7229	P122083277	74630	30/09/2020	FQW7569	P120625507	74630	24/09/2020
FQF3D81	P118804177	74550	17/09/2020	FQF3649	A005834218	60501	23/09/2020	FQW8095	P119114147	74550	18/09/2020	FQW8095	A011622987	60501	29/09/2020
FQF5C06	P122132717	74550	30/09/2020	FQF5349	P121088657	74550	25/09/2020	FQW9A24	P119138907	74550	18/09/2020	FQW9A24	P120026277	74630	21/09/2020
FQF5377	P120875807	60503	25/09/2020	FQF5377	P120882297	60503	25/09/2020	FQW9758	P119663937	74550	18/09/2020	FQW9758	P119595957	74550	18/09/2020
FQF6110	P121517657	74550	27/09/2020	FQF7156	P119501797	74550	19/09/2020	FQW9758	P119994007	74550	21/09/2020	FQW9758	P121317257	74550	27/09/2020
FQF7305	P120105367	74550	21/09/2020	FQF7508	P121032997	74550	26/09/2020	FQX0613	P120122527	60503	21/09/2020	FQX1031	P120205027	74550	22/09/2020
FQF8847	P121722917	60503	29/09/2020	FQF9714	P121784297	74550	26/09/2020	FQX1725	P121558807	74550	27/09/2020	FQX2124	P121727757	74550	29/09/2020
FQG1826	P119238897	74550	18/09/2020	FQG3A06	A004845895	75870	21/09/2020	FQX2124	P122186907	74550	30/09/2020	FQX2124	P122204057	74550	30/09/2020
FQG4485	P121859867	74550	29/09/2020	FQG4556	P121231217	60503	26/09/2020	FQX3467	P121431087	74550	26/09/2020	FQX4449	P120774717	74550	24/09/2020
FQG4976	P120306117	74550	22/09/2020	FQG5196	A003839522	55412	22/09/2020	FQX4653	P119119877	74550	18/09/2020	FQX5476	P119560427	74550	18/09/2020
FQG5652	P121978117	74550	29/09/2020	FQG5852	P119813107	74550	20/09/2020	FQX5727	P118805937	74550	17/09/2020	FQX6135	A020025414	54521	18/09/2020
FQG5852	P119256387	74550	20/09/2020	FQG5852	P120186007	74550	22/09/2020	FQX6515	P120687817	60503	25/09/2020	FQX6569	A006839060	54600	29/09/2020
FQG7815	P120854137	60503	24/09/2020	FQG7848	P121135957	74550	26/09/2020	FQX6636	P118828607	74550	17/09/2020	FQX69117	P119622137	74550	19/09/2020
FQG8165	P121820597	74550	28/09/2020	FQG8624	P121970307	74550	29/09/2020	FQX7028	P119678237	74550	17/09/2020	FQY1068	P121474097	74550	26/09/2020
FQGR704	P121135517	74550	26/09/2020	FQGR989	A009026876	60412	17/09/2020	FQY1170	P121271917	60503	28/09/2020	FQY1170	P121945007	74550	29/09/2020
FQH1420	A002059302	51852	23/09/2020	FQH1539	P119980077	74550	20/09/2020	FQY1269	P119218767	74550	17/09/2020	FQY1973	P120644477	74550	24/09/2020
FQH1539	P120210527	74550	22/09/2020	FQH1539	P120318547	74550	22/09/2020	FQY2011	P121579147	74550	27/09/2020	FQY2717	P120549437	60503	24/09/2020
FQH1539	P120303707	74550	22/09/2020	FQH1726	P119873487	60503	22/09/2020	FQY3494	A007649639	55412	28/09/2020	FQY3990	P120360897	60503	23/09/2020
FQH3423	P176972727	74550	25/06/2021	FQH4227	P121098117	74550	25/09/2020	FQY5406	P119750177	74550	20/09/2020	FQY5744	A027002975	54525	23/09/2020
FQHS706	P119871117	60503	22/09/2020	FQH6369	P119369687	74550	19/09/2020	FQY6E28	P176768077	74550	24/06/2021	FQY6148	P121587727	74550	27/09/2020
FQH7415	P122196807	74550	30/09/2020	FQH7460	P120598607	60503	23/09/2020	FQY6428	P121890227	74550	29/09/2020	FQY7329	A020025562	55500	21/09/2020
FQH7872	P120970517	60503	26/09/2020	FQH7937	P122208567	74550	30/09/2020	FQY7395	A005457775	76331	25/09/2020	FQY7395	A010622320	75870	25/09/2020
FQI0298	A003839921	57030	28/09/2020	FQI0661	P121055657	74550	25/09/2020	FQY7816	P119133407	74550	18/09/2020	FQY8261	P177144657	74550	24/06/2021
FQI1263	P119902747	74550	21/09/2020	FQI1463	P121039157	74630	26/09/2020	FQY8927	P1221214167	60503	25/09/2020	FQY9612	P120560877	60503	23/09/2020
FQI2003	P118979187	74630	17/09/2020	FQI2003	P119849287	74630	17/09/2020	FQZ2C40	A002253567	54600	22/09/2020	FQZ3424	P121646137	74550	27/09/2020
FQI3817	P121686287	74630	28/09/2020	FQI4H10	P176919927	60503	26/06/2021	FQZ4750	P121295127	74550	27/09/2020	FQZ5862	P119492007	74550	20/09/2020
FQI5099	P120868987	74550	24/09/2020	FQI5888	A014022794	76331	18/09/2020	FQZ8890	P122211867	60503	30/09/2020	FRA2571	A012628628	76331	17/09/2020
FQI6529	A036204488	54525	30/06/2021	FQI7299	P120070057	74550	20/09/2020	FRA3289	P120326137	74550	22/09/2020	FRA5231	P119693417	60503	19/09/2020
FQI7299	P120798477	74550	24/09/2020	FQI7485	A012026849	55500	24/09/2020	FRA6300	A014023502	51851	29/09/2020	FRA6533	P119248807	74550	18/09/2020
FQI8265	P120690127	60503	25/09/2020	FQI8182	P122086467	74550	30/09/2020	FRA8747	P122038587	74630	30/09/2020	FRA9396	A008837820	55412	25/09/2020
FQI8994	P120095807	74550	21/09/2020	FQI8093	P120355947	74550	23/09/2020	FRA8075	P120938307	74550	24/09/2020	FRA8075	A028627721	72340	28/09/2020
FQJ1162	P177004187	74550	25/06/2021	FQJ1467	P121785407	74550	28/09/2020	FRA1C41	P119932887	74550	21/09/2020	FRA81297	P177097027	60503	25/06/2021
FQJ2137	P176941607	74550	26/06/2021	FQJ2375	P120512707	74630	23/09/2020	FRA3C95	A002443730	76331	21/09/2020	FRA8509	A006838861	54012	26/09/2020
FQJ2676	P121368937	74550	27/09/2020	FQJ3A45	P119356817	74550	19/09/2020	FRA6311	P119898907	74550	21/09/2020	FRA8662	P177007267	74550	26/06/2021
FQJ4298	P121056107	74550	25/09/2020	FQJ4782	P120997137	74630	26/09/2020	FRA6874	A013223192	56731	22/09/2020	FRA8440	P120419197	74550	23/09/2020
FQJ5517	P121577167	74550	27/09/2020	FQJ6396	A010230538	76332	20/09/2020	FRA8460	P121905077	74550	29/09/2020	FRC0821	A005833530	76331	17/09/2020
FQJ6859	P120518747	60503	23/09/2020	FQJ7548	P176825107	60503	25/06/2021	FRC1046	A007045733	76331	22/09/2020	FRC2E68	P120654607	74550	23/09/2020
FQJ8355	P121675067	60503	28/09/2020	FQJ8355	P122184037	60503	30/09/2020	FRC3J89	P177108027	60503	26/06/2021	FRC3677	A006838314	76331	18/09/2020
FQJ8605	P118928367	60503	18/09/2020	FQJ9201	A010027910	60501	22/09/2020	FRC3677	A004						

Table with 14 columns: ID, Name, Value, Date, ID, Name, Value, Date, ID, Name, Value, Date, ID, Name, Value, Date. Contains multiple rows of alphanumeric data.

Table with 15 columns: FSW number, FSW date, FSW value, FSW date, FSW number, FSW date, FSW value, FSW date, FSN number, FSN date, FSN value, FSN date, FSN number, FSN date, FSN value, FSN date. Contains a list of administrative records.

FUH5167	P120248257	60503	22/09/2020	FUH6955	A008056828	58512	30/06/2021	FUX9686	P120918607	74550	25/09/2020	FUX9686	P122208897	74550	30/09/2020
FUH8445	P176872517	60503	25/06/2021	FUH8381	P119309957	74550	20/09/2020	FUY0214	A009628132	54521	21/09/2020	FUY0500	P118971597	74550	17/09/2020
FUH8563	P119648537	74550	19/09/2020	FUH8563	P120775707	74550	24/09/2020	FUY0500	P119850717	74550	17/09/2020	FUY0500	P119549317	74550	18/09/2020
FUH8684	A006038563	55417	26/09/2020	FUH1825	P120949067	60503	24/09/2020	FUY0500	P120324267	74550	22/09/2020	FUY0500	P120385317	74550	23/09/2020
FUI2161	P176895397	74550	26/06/2021	FUI3021	P122140587	74550	30/09/2020	FUY0500	P120461987	74550	23/09/2020	FUY0500	P120453957	74550	23/09/2020
FUI3929	P121658677	60503	28/09/2020	FUI4536	A003838801	76331	17/09/2020	FUY0500	P120795507	74550	24/09/2020	FUY0500	P121530087	74550	27/09/2020
FUI4536	P119241317	74550	18/09/2020	FUI5331	P121656807	74550	27/09/2020	FUY0500	P121924217	74550	29/09/2020	FUY0500	P122152027	74550	30/09/2020
FUI5353	P119706837	74550	19/09/2020	FUI5353	A002253486	76332	20/09/2020	FUY0640	A019015982	75870	24/09/2020	FUY0846	A013623964	60501	21/09/2020
FUI5353	P120152117	74550	21/09/2020	FUI5353	P121219227	74550	25/09/2020	FUY1311	A017619090	55500	24/09/2020	FUY1514	P119203707	60503	17/09/2020
FUI5353	P121214057	60503	25/09/2020	FUI5353	A001238114	51851	25/09/2020	FUY2143	P121203167	74550	26/09/2020	FUY3077	A005833637	55680	18/09/2020
FUI5353	P120978547	74550	26/09/2020	FUI5830	P119239117	74630	17/09/2020	FUY4077	P120997247	74550	26/09/2020	FUY4079	P122027287	74550	29/09/2020
FUI5830	P120594977	74630	24/09/2020	FUI7748	A002058713	55500	18/09/2020	FUY5313	P118954657	74550	17/09/2020	FUY5313	P119867107	74550	21/09/2020
FUI8127	P176908817	74550	26/06/2021	FUI8287	P120875917	60503	24/09/2020	FUY5313	A012628946	76331	24/09/2020	FUY6307	P120655587	74550	25/09/2020
FUI8399	A002443463	57030	18/09/2020	FUI9033	P176999677	74550	25/06/2021	FUY7A36	P119148037	74550	18/09/2020	FUY9200	P120506097	74550	23/09/2020
FUI9698	P118996347	60503	17/09/2020	FUI9752	A008033658	55417	17/09/2020	FUY9200	P121198877	74550	25/09/2020	FUY9200	P121689077	74550	28/09/2020
FUI9827	P176931367	74550	26/06/2021	FUJ0374	A007840118	51851	18/09/2020	FUY9200	P122015407	74550	29/09/2020	FUY9228	P119501467	74550	19/09/2020
FUIJ639	A025420893	55417	17/09/2020	FUIJ639	A002859236	76331	22/09/2020	FUY9320	P118955317	60503	17/09/2020	FUZ0038	A006838977	76332	28/09/2020
FUIJ639	P120869107	74550	24/09/2020	FUIJ639	P121562867	74550	27/06/2021	FUZ0816	P119435807	74550	17/09/2020	FUZ1530	P119169607	74550	18/09/2020
FUIJ639	P121250797	74710	28/09/2020	FUIJ639	P177125307	74550	27/06/2021	FUZ1530	P120506317	74550	23/09/2020	FUZ1530	P176963707	74550	24/06/2021
FUIJ690	A017019972	51852	20/09/2020	FUIJ389	P121007477	60503	26/09/2020	FUZ2026	P176846887	74550	25/06/2021	FUZ2246	P121535477	74550	27/09/2020
FUIJ6549	P120400717	74550	23/09/2020	FUJ7116	P119309847	60503	20/09/2020	FUZ2413	P119073457	74550	17/09/2020	FUZ2456	P119602447	74630	19/09/2020
FUIJ7459	A002253818	51851	30/09/2020	FUJ7932	P120640187	74550	23/09/2020	FUZ3456	P119625107	74550	19/09/2020	FUZ3456	P119409607	74550	19/09/2020
FUIJ834	P120839617	74550	24/09/2020	FUJ8134	P121626887	74550	27/09/2020	FUZ3870	P120585847	74550	24/09/2020	FUZ3870	P120973927	74550	26/09/2020
FUIJ8232	P121208557	74550	25/09/2020	FUJ8328	P119031007	60503	17/09/2020	FUZ6739	P120510277	60503	23/09/2020	FUZ6739	A005458488	76331	28/09/2020
FUIJ897	A001643795	55500	25/09/2020	FUJ9H18	P176834907	74550	25/06/2021	FUZ6739	A005835192	76331	29/09/2020	FUZ6767	A00644448	60501	24/09/2020
FUIJ894	A012026822	60501	24/09/2020	FUK0714	P119047497	74550	17/09/2020	FUZ7153	P120982947	60503	26/09/2020	FUZ7305	A002060033	60411	24/09/2020
FUK0714	P119687807	74550	17/09/2020	FUK0714	P121484107	74550	26/09/2020	FUZ7322	P121127707	74550	26/09/2020	FUZ8363	A008218615	57200	24/09/2020
FUK0714	P122252907	74550	30/09/2020	FUK2863	P121304587	60503	28/09/2020	FUZ9104	P119527207	74550	20/09/2020	FVA0C31	P119920677	74550	21/09/2020
FUK3A80	P120093487	74550	21/09/2020	FUK3763	P120948847	60503	24/09/2020	FVA0210	P121873507	74550	29/09/2020	FVA1E38	P121160597	74550	26/09/2020
FUK4479	A000858305	76331	30/09/2020	FUK4092	P119039797	60503	17/09/2020	FVA6J90	P120165097	60503	22/09/2020	FVA7769	P119517637	74550	19/09/2020
FUK5773	P118859407	74550	17/09/2020	FUK5773	P121690687	60503	28/09/2020	FVA9742	P119872497	60503	22/09/2020	FVB0C22	P119819037	74550	20/09/2020
FUK6712	A025422020	55680	26/09/2020	FUK7B78	P177004737	74550	25/06/2021	FVB0085	A009444805	55412	30/09/2020	FVB1304	P121337917	74550	28/09/2020
FUK7789	P119973257	60503	20/09/2020	FUK9979	P1211909367	74550	29/09/2020	FVB1409	P120070827	60503	21/09/2020	FVB2323	P121983507	74550	29/09/2020
FUL0869	A018818593	60412	26/09/2020	FUL1032	P120575177	60503	23/09/2020	FVB2600	P120587167	60503	23/09/2020	FVB3037	P121263557	74550	27/09/2020
FUL5195	P121011017	60503	26/09/2020	FUL6238	P119279927	60503	19/09/2020	FVB4646	P121134207	74550	26/09/2020	FVB6260	P1210777107	74550	25/09/2020
FUL6270	P120618407	74550	24/09/2020	FUL7069	P120517867	74550	23/09/2020	FVC0F68	P177010127	74550	26/06/2021	FVCOG39	P121577607	74550	27/09/2020
FUL7497	A020025651	60501	22/09/2020	FUL7813	P120603007	60503	23/09/2020	FVC0755	P121839407	74550	28/09/2020	FVC2739	P119130767	74550	18/09/2020
FUL7813	P121270597	60503	27/09/2020	FUL9333	P120835657	74550	24/09/2020	FVC8G05	P120625447	74630	23/09/2020	FVD0111	P119472977	74550	19/09/2020
FUL9515	P120219437	74550	22/09/2020	FUM0203	P118866007	60503	17/09/2020	FVD0857	P122183607	60503	30/09/2020	FVD0998	P120344067	74550	20/09/2020
FUM0860	P121499397	74550	26/09/2020	FUM0860	P121539437	74550	26/09/2020	FVD1124	P121973057	74550	29/09/2020	FVD1529	P120392687	74550	23/09/2020
FUM0860	P121534707	74550	27/09/2020	FUM0890	A005458500	57030	29/09/2020	FVD2J00	P120974367	74550	26/09/2020	FVD2888	P121911787	74550	29/09/2020
FUM1098	P120340547	74550	18/09/2020	FUM2811	A006838373	54521	22/09/2020	FVD3178	P119240007	74550	18/09/2020	FVD3470	P122234417	60503	30/09/2020
FUM1652	P121911907	74550	29/09/2020	FUM7760	P122224737	74550	30/09/2020	FVD3354	A007840983	76331	30/09/2020	FVD4088	P120011867	74550	20/09/2020
FUM8145	P121377407	74550	26/09/2020	FUM9755	P119253417	74550	17/09/2020	FVD5793	P119164867	74550	18/09/2020	FVD6191	P122063697	60503	30/09/2020
FUM8664	P119757547	74550	20/09/2020	FUM9035	P120987127	60503	17/09/2020	FVD6570	P120937527	74550	19/09/2020	FVD9327	A016230920	55500	22/09/2020
FUNI1F02	P119922877	74550	21/09/2020	FUNI407	A018416231	76331	17/09/2020	FVE1013	P11898397	60503	17/09/2020	FVE2800	P119347357	74550	19/09/2020
FUNI1585	P119722127	74630	19/09/2020	FUNI629	P121304807	60503	27/09/2020	FVE3860	P120936527	74550	24/09/2020	FVE7J57	P121346057	74550	28/09/2020
FUNI2725	P121679357	74550	28/09/2020	FUNI847	P175965457	74550	20/06/2021	FVE8538	P120144747	60503	21/09/2020	FVEF283	P120554507	60503	24/09/2020
FUN21661	P122089547	74550	30/09/2020	FUN2H89	P120409297	74550	23/09/2020	FVFF2821	P119277837	60503	20/09/2020	FVFS307	P121710377	74550	29/09/2020
FUN2682	P122195477	74550	30/09/2020	FUN2724	P118835307	74550	17/09/2020	FVFB488	P119715417	60503	19/09/2020	FVFI419	P176986367	74550	25/06/2021
FUN5F92	A014023847	76331	30/09/2020	FUN5H12	P121358597	74630	27/09/2020	FVFI4175	A025222587	76331	18/09/2020	FVFI4175	P122034327	74630	29/09/2020
FUN5652	P120584197	74630	23/09/2020	FUN6165	P121741287	60503	19/09/2020	FVFI4175	P122034337	74550	29/09/2020	FVFI4396	A013815073	76331	18/09/2020
FUN6501	P119058497	74550	17/09/2020	FUN8115	A009818683	76331	17/09/2020	FVFI5734	P177055227	74550	28/06/2021	FVFI7486	P120822677	74630	25/09/2020
FUN8664	P120518527	60503	23/09/2020	FUO1699	P120729407	74550	24/09/2020	FVFI7F48	A004447644	60411	28/09/2020	FVFI8010	A002463367	51851	30/06/2021
FUO4219	P120073687	74550	21/09/2020	FUO5171	P121714777	60503	29/09/2020	FVFI9218	A006444987	56300	30/09/2020	FVFI9260	A010622180	75870	30/09/2020
FUO5984	P121173027	74550	26/09/2021	FUO6723	A025421180	55500	19/09/2020	FVFI9260	A010028585	75870	28/09/2020	FVFI9260	A009819833	75870	30/09/2020
FUO7314	P177119687	74550	27/06/2021	FUO8799	P119327887	60503	20/09/2020	FVG61019	P176878127	74550	25/06/2021	FVG1S63	P121737437	74550	29/09/2020
FUO8878	P119461867	74550	19/09/2020	FUO9537	P119873377	74550	21/09/2020	FVG4666	P119155187	74550	18/09/2020	FVG4666	P121573317	74550	27/09/2020
FUO9537	P120894397	60503	24/09/2020	FUP0518	P118979627	60503	17/09/2020	FVG4666	P122192837	74550	30/09/2020	FVG4874	A006038660	55412	28/09/2020
FUP2438	A015823251	55500	20/09/2020	FUP6219	P121959857	74550	29/09/2020	FVG61681	P120166637	56732	22/09/2020	FVG6111	A025012698	55500	25/09/2020
FUP8076	P121158507	60503	26/09/2020	FUP8100	P119415117	74550	19/09/2020	FVG6417	P120504887	74550	23/09/2020	FVG6579	A01262938		



Table with 14 columns: FVT ID, AOOB ID, FVT ID, AOOB ID, FVT ID, AOOB ID, FVT ID, AOOB ID, FVT ID, AOOB ID, FVT ID, AOOB ID, FVT ID, AOOB ID. Contains a large list of alphanumeric identifiers and dates.

FXI5815	A012629420	52070	30/09/2020	FXI5944	A002081170	55412	01/07/2021	FYC5103	P120124287	60503	22/09/2020	FYC6454	P177151697	74550	25/06/2021
FXI6771	P120695517	60503	25/09/2020	FXJ0571	P121192497	74550	25/09/2020	FYC7977	A003839379	55412	21/09/2020	FYC9262	A008218100	76331	17/09/2020
FXJ1436	P119745447	74550	20/09/2020	FXJ1579	P119546457	74550	18/09/2020	FYC9420	P176986917	74550	25/06/2021	FYD0032	P120069067	74550	20/09/2020
FXJ1999	P120253097	60503	22/09/2020	FXJ3005	A004447334	76331	23/09/2020	FYD0062	P120707947	74550	25/09/2020	FYD1866	P119482987	74550	20/09/2020
FXJ3519	A010043690	76331	30/06/2021	FXJ4169	P121489937	74550	27/09/2020	FYD4735	P177013537	74550	26/06/2021	FYD5811	P120339667	74550	18/09/2020
FXJ4632	P120632157	74550	24/09/2020	FXJ4632	P120710697	74550	25/09/2020	FYD5811	P120438117	74550	23/09/2020	FYD5811	P121797387	74550	28/09/2020
FXJ5E88	P121712687	74550	29/09/2020	FXJ5267	P119176527	60503	18/09/2020	FYD5811	P121822907	74550	28/09/2020	FYD5811	P121924657	74550	29/09/2020
FXJ5627	P121554177	74550	27/09/2020	FXJ7315	P120582007	74550	24/09/2020	FYD5811	P121901117	74550	29/09/2020	FYD6623	P120067417	74550	20/09/2020
FXK0859	A005652314	55412	30/06/2021	FXK1118	P120103277	74550	21/09/2020	FYD7948	A005458925	76252	30/09/2020	FYD8190	P121413157	74630	26/09/2020
FXK5639	P119683627	74710	17/09/2020	FXK6E23	P177047307	74550	28/06/2021	FYD9197	P120576497	74550	23/09/2020	FYD9219	A008033518	55500	17/09/2020
FXK6075	P119769867	74550	20/09/2020	FXK6075	P119982827	74630	20/09/2020	FYE1008	P120261677	74550	22/09/2020	FYE1044	P121033217	74550	26/09/2020
FXK6075	P120011107	74630	20/09/2020	FXK8933	P119829267	74550	20/09/2020	FYE1597	A009444589	60501	28/09/2020	FYE2010	A010424740	55500	18/09/2020
FXK9J38	P176833467	74550	25/06/2021	FXL1264	P176919047	60503	26/06/2021	FYE3742	P120430417	74550	23/09/2020	FYE4A94	P121715987	74550	29/09/2020
FXL1767	P119780317	74550	20/09/2020	FXL1980	P118805057	74550	17/09/2020	FYE4165	A003862524	76331	01/07/2021	FYE5F51	P121011877	74550	26/09/2020
FXL1980	P119473527	74550	19/09/2020	FXL2108	P119472757	74630	19/09/2020	FYE5749	P119710357	60503	19/09/2020	FYE5749	P121292927	60503	27/09/2020
FXL2369	P119251217	74550	17/09/2020	FXL2369	P176908927	74550	26/06/2021	FYE7534	P120148597	74630	21/09/2020	FYE9157	P121603907	74550	27/09/2020
FXL3022	P119501137	60503	19/09/2020	FXL3058	P119998227	74550	21/09/2020	FYF0948	P120811907	60503	24/09/2020	FYF4F23	P118916607	74550	17/09/2020
FXL3058	P119978427	74550	21/09/2020	FXL3058	P121503357	74550	26/09/2020	FYFD888	A006839205	55412	30/09/2020	FYF5779	P176728207	74550	24/06/2021
FXL3100	P120306997	74550	22/09/2020	FXL3133	P121418217	74550	27/09/2020	FYF7634	P119887907	74550	22/09/2020	FYF7903	P118952897	74550	17/09/2020
FXL5389	P120672417	74550	25/09/2020	FXL6365	P121430097	74550	26/09/2020	FYF8131	A006472077	55412	30/06/2021	FYF8597	P119308197	74550	20/09/2020
FXL6856	P120416337	60503	23/09/2020	FXL7634	A002059892	55500	24/09/2020	FYF9178	A001864260	60681	24/09/2020	FYG2337	P121694977	74550	28/09/2020
FXL9332	P177142127	74550	24/06/2021	FXL9806	P119365397	74550	20/09/2020	FYG2805	A009628086	54521	19/09/2020	FYG4639	P120663407	74550	25/09/2020
FXM1027	A002060556	55412	30/06/2021	FXM2069	P121835337	74550	24/09/2020	FYG7097	P120787477	74630	24/09/2020	FYH8078	A010027490	60501	17/09/2020
FXM3854	A026003196	58431	25/09/2020	FXM4496	P122018607	74550	29/09/2020	FYG9130	P121591137	60503	27/09/2020	FYH0416	P120510507	60503	23/09/2020
FXM4790	P120585517	60503	24/09/2020	FXM5899	P119450107	60503	17/09/2020	FYH0615	A008619997	76331	21/09/2020	FYH1609	A012077900	51851	30/09/2020
FXM7160	P120961607	74550	24/09/2020	FXM9B63	P122036967	74550	30/06/2021	FYH2289	P176826537	60503	25/06/2021	FYH3319	A002058608	76331	17/09/2020
FXM9171	P119441407	74550	18/09/2020	FXM0478	P176931697	60503	26/06/2021	FYH5C69	P122000007	60503	29/09/2020	FYH5153	P120924997	74630	19/09/2020
FXM9228	A013624219	52070	24/09/2020	FXN1239	P121802007	74630	28/09/2020	FYH7043	P119383217	74550	19/09/2020	FYH7043	P121044877	74550	26/09/2020
FXN1039	P121767907	74550	28/09/2020	FXN2848	A002444885	76331	29/09/2020	FYH8416	P120251227	74550	22/09/2020	FYH9703	P120603227	60503	23/09/2020
FXN4675	P120041347	74550	20/09/2020	FXN4675	P119792747	74550	20/09/2020	FYI2520	P119416217	74630	19/09/2020	FYI2576	A002059043	76331	22/09/2020
FXN4756	A005458747	51852	29/09/2020	FXNF617	P122067987	60503	30/09/2020	FYI3936	P120902317	60503	25/09/2020	FYI6689	P119903307	74550	21/09/2020
FXN7094	P120112407	74550	21/09/2020	FXNF9C57	A020211404	55500	30/06/2021	FYI8341	P118936727	74630	18/09/2020	FYI8341	P177148837	74630	24/06/2021
FXO0789	P121341327	74550	27/09/2020	FXN01549	P121710607	74550	21/09/2020	FYI8800	A002652399	76332	17/09/2020	FYI8341	P122174247	74550	24/06/2021
FXO3589	P120459017	74550	23/09/2020	FXO4937	P119272557	74550	19/09/2020	FYI9156	P120879767	60503	24/09/2020	FYI9667	P121257877	74630	28/09/2020
FXO5058	A01622561	60412	18/09/2020	FXO6267	P120455057	74550	23/09/2020	FYJ0B66	A002443846	76332	21/09/2020	FYJ1904	A002253575	74630	22/09/2020
FXO6718	P122063777	74550	30/09/2020	FXO7020	P121667587	60503	28/09/2020	FYJ2088	A009819582	60412	28/09/2020	FYJ4667	P121245957	74550	27/09/2020
FXO7050	P120243857	74550	22/09/2020	FXO7870	A016432833	55500	30/09/2020	FYJ5497	A012027080	76331	25/09/2020	FYJ5497	P120922997	74550	25/09/2020
FXO8330	P119834327	74550	20/09/2020	FXO9371	A004846522	53662	29/09/2020	FYJ5759	A019425943	60412	25/09/2020	FYJ7656	P120222307	60503	22/09/2020
FXP0H94	P176997477	74550	25/06/2021	FXP0295	A004447040	74630	17/09/2020	FYJ8114	A007841033	60412	30/09/2020	FYJ9F38	P176860527	60503	25/06/2021
FXP2947	P119914847	74550	21/09/2020	FXP4G55	P176862507	54630	25/06/2021	FYJ9264	A025012162	60681	24/09/2020	FYK0761	A004639950	76332	28/09/2020
FXP5937	A004447466	76331	25/09/2020	FXP5999	A022806197	74630	19/09/2020	FYK1847	A005241292	57380	30/09/2020	FYK3445	P119738407	76331	19/09/2020
FXP6614	A020203185	60501	19/09/2020	FXP6614	P121928617	74550	29/09/2020	FYK5278	A005240970	55411	23/09/2020	FYK5353	A010230643	76331	24/09/2020
FXP6614	P121945887	74550	29/09/2020	FXP6628	P119498507	74630	20/09/2020	FYK7569	P121906177	74630	29/09/2020	FYK7569	P121916297	74630	29/09/2020
FXP6865	P118994257	60503	18/09/2020	FXP6865	P121417117	60503	27/09/2020	FYK8381	A002443331	55417	17/09/2020	FYL0243	A020048996	60501	01/07/2021
FXP6865	P121393247	60503	27/09/2020	FXP9048	P119493007	74550	20/09/2020	FYL0501	P119192587	74550	18/09/2020	FYL0501	P120864257	74550	24/09/2020
FXP9607	A007248316	76331	17/09/2020	FXQ0670	P119022087	74550	17/09/2020	FYL1358	P120897707	60503	24/09/2020	FYL2086	A010818390	60412	18/09/2020
FXQ1A89	A019425390	60412	18/09/2020	FXQ1069	P121429007	60503	30/09/2020	FYL3217	P122057977	60503	30/09/2020	FYL7195	P120123187	60412	22/09/2020
FXQ1180	P119396637	74550	18/09/2020	FXQ1180	P122146417	74550	30/09/2020	FYL7357	A011023692	75870	23/09/2020	FYL8740	P176897597	60503	26/06/2021
FXQ1180	P124989587	74550	30/09/2020	FXQ1180	P122125077	74550	30/09/2020	FYL9748	P121241447	74550	28/09/2020	FYMC039	P176854697	74550	25/06/2021
FXQ1750	A005834226	76331	23/09/2020	FXQ1945	P120352537	74630	30/09/2020	FYMO117	P119253307	74630	17/09/2020	FYM3316	A019016369	60501	30/09/2020
FXQ3628	P121750527	60503	29/09/2020	FXQ4299	P122229577	74550	30/09/2020	FYM3529	P122178427	74550	30/09/2020	FYM5895	A030215593	51851	18/09/2020
FXQ4371	A019015656	55500	18/09/2020	FXQ4385	P121045107	74550	26/09/2020	FYM5928	A009026833	60412	17/09/2020	FYM6900	P121036307	74550	26/09/2020
FXQ4389	P121570127	74550	27/09/2020	FXQ4958	P121129467	74550	26/09/2020	FYM6817	P122051047	74550	30/09/2020	FYM7E57	P120410397	60503	23/09/2020
FXQ5769	A006838179	51851	17/09/2020	FXQ5769	A005834323	51851	25/09/2020	FYM8F34	P176880627	60503	25/06/2021	FYM8410	P121024417	74550	26/09/2020
FXQ5769	A005458135	55412	26/09/2020	FXQ5806	P119334047	74630	19/09/2020	FYM8606	P119016587	74550	18/09/2020	FYM8832	P122083507	74550	30/09/2020
FXQ6848	P120599377	60503	23/09/2020	FXQ9096	P120044537	74550	21/09/2020	FYM9114	P176859977	74630	25/06/2021	FYM9758	P120419087	60503	23/09/2020
FXQ9597	P119615107	74550	18/09/2020	FXQ9778	P120235387	74550	25/09/2020	FYM9160	P121957547	74550	29/09/2020	FYNA355	P120854687	60503	25/09/2020
FXQ9969	A009819027	51851	21/09/2020	FXQ9969	A009819124	51851	22/09/2020	FYNO765	P119448447	60503	19/09/2020	FYN2440	P121326367	74550	28/09/2020
FXR0999	P176994287	74550	25/06/2021	FXR1110	P120875147	74550	24/09/2020	FYNO765	P119146057	74550	18/09/2020	FYNT575	P120093597	74550	21/09/2020
FXR1566	P177146527	60503	24/06/2021	FXR1619	P118973687	60503	17/09/2020	FYN6358	P119591667	74550	18/09/2020	FYN6358	P119616967	7455	

FZA0889	P120239457	74550	22/09/2020	FZA1940	P121482567	74550	26/09/2020	FZX3769	P122188107	74550	30/09/2020	FZX4883	P120632267	74550	24/09/2020
FZA3205	P177108797	60503	26/06/2021	FZA4150	P119885707	60503	22/09/2020	FZX4985	A000857821	54525	23/09/2020	FZX5046	P177101107	60503	25/06/2021
FZA4695	P121788477	74550	28/09/2020	FZA5765	P121560777	74550	27/09/2020	FZX5469	P122076787	60503	30/09/2020	FZX6232	P120896707	74630	24/09/2020
FZA5765	P121960307	74550	29/09/2020	FZA5825	P118935957	74550	18/09/2020	FZX7633	A001643620	56300	25/09/2020	FZX8913	P176857227	74550	25/06/2021
FZA6B66	P119804307	60503	20/09/2020	FZA6880	P176841497	74550	25/06/2021	FZX8958	P121150147	74550	26/09/2020	FZX8958	P121476847	74550	27/09/2020
FZA7J96	A003632057	76332	25/09/2020	FZA7169	A016028668	54521	23/09/2020	FZX9J76	P119637317	74550	18/09/2020	FZX9J76	P119983577	74550	20/09/2020
FZA8570	P121299967	74630	27/09/2020	FZA8655	P119300167	74550	19/09/2020	FZX9239	P120285107	74550	22/09/2020	FZY1447	A028401520	60412	29/09/2020
FZB0113	P119855507	74630	19/09/2020	FZB0702	P119808367	60503	20/09/2020	FZY3630	A003839514	60501	22/09/2020	FZY3734	P120566047	60503	24/09/2020
FZB1470	P122046867	60503	30/09/2020	FZB1965	P120596307	60503	24/09/2020	FZY4485	A009628876	51851	28/09/2020	FZY6182	A001643876	55500	28/09/2020
FZB2256	A005240962	55500	23/09/2020	FZB2383	P121346937	74550	28/09/2020	FZY6878	P119334707	74550	20/09/2020	FZY6966	A006232327	76331	24/09/2020
FZB2955	P120178737	60503	22/09/2020	FZB4577	P119249237	74550	18/09/2020	FZY6966	P122026517	60503	29/09/2020	FZY8278	P118958617	74550	17/09/2020
FZB4577	A020428152	60501	30/06/2021	FZB5E18	P119944107	60503	20/09/2020	FZY8278	P119021207	74550	17/09/2020	FZY8278	P119546237	74550	18/09/2020
FZB6B16	P120652507	74550	24/09/2020	FZB8485	A016818022	60501	17/09/2020	FZY8278	P120211847	74550	22/09/2020	FZY8278	P120288517	74550	22/09/2020
FZC1372	A003840148	55417	30/09/2020	FZC1690	P119886807	56732	21/09/2020	FZY8278	P120457477	74550	23/09/2020	FZY8278	P121070397	74550	25/09/2020
FZC5689	A006444111	55500	22/09/2020	FZC6H06	P120739957	74550	24/09/2020	FZY8278	P121109227	74550	25/09/2020	FZY8278	P121423717	74550	27/09/2020
FZC6127	P120183027	74550	22/09/2020	FZC6Z60	P121013967	74550	26/09/2020	FZY8278	P122177677	74550	30/09/2020	FZY8508	P120626327	74550	23/09/2020
FZC6458	P120961167	74550	24/09/2020	FZC8A05	A018817813	55500	20/09/2020	FZY8508	A019015419	75870	17/09/2020	FZZ0297	A006443921	56221	19/09/2020
FZC8308	P118984357	74550	18/09/2020	FZC8308	P120989437	74550	26/09/2020	FZZ0438	A001864325	75870	25/09/2020	FZZ1765	P119469567	74550	19/09/2020
FZC9193	P177052917	74550	28/06/2021	FZC9A16	P176961407	74550	24/06/2021	FZZ1797	P119777127	74550	20/09/2020	FZZ2213	P119773297	74550	28/09/2020
FZD2059	A007046390	54600	26/09/2020	FZD2715	P120073797	74550	21/09/2020	FZZ2578	P176842597	74550	25/06/2021	FZZ2626	P118810887	74550	17/09/2020
FZD2729	P119477377	74550	19/09/2020	FZD4319	A001643744	51851	25/09/2020	FZZ2723	P120148377	74550	21/09/2020	FZZ3208	P120636337	74550	24/09/2020
FZD5996	A009628213	55840	22/09/2020	FZD6617	P120523587	74550	23/09/2020	FZZ3208	P121339787	74550	27/09/2020	FZZ3988	P176863167	74550	25/06/2021
FZD8024	P121726217	60503	29/09/2020	FZD9370	A006232203	60411	23/09/2020	FZZ5385	P120851717	74550	24/09/2020	FZZ6170	P119811557	60503	20/09/2020
FZE1020	A012026768	54522	21/09/2020	FZE1379	P121525577	74550	26/09/2020	FZZ8682	P121787487	60503	28/09/2020	FZZ9204	P119438327	74550	17/09/2020
FZE1379	P121702897	74550	28/09/2020	FZE1668	A012823277	75870	18/09/2020	FZZ9671	A025802958	54521	22/09/2020	GA0A0D86	P177049727	74550	28/06/2021
FZE1868	A001863779	67930	18/09/2020	FZE2112	A016432655	54870	29/09/2020	GA01026	P120199967	74550	22/09/2020	GA0A1130	P121287097	74550	27/09/2020
FZE3377	A006444146	76331	22/09/2020	FZE2606	P120309417	74550	22/09/2020	GA0A1163	A005456990	76331	22/09/2020	GA0A1338	P119823107	74550	20/09/2020
FZE4868	P121365417	74550	28/09/2020	FZE4868	P121769117	74550	28/09/2020	GA0A3138	P176912117	74550	26/06/2021	GA0A3167	P176887697	60503	26/06/2021
FZE4990	A019816167	55500	20/09/2020	FZE5910	P119315787	74630	19/09/2020	GA0A4114	P119441847	74550	19/09/2020	GA0A4239	P119529077	74550	19/09/2020
FZE6613	P120196997	74550	22/09/2020	FZE7E20	P119637537	74550	18/09/2020	GA0A4412	P119000197	60503	17/09/2020	GA0A4604	P120364967	60503	23/09/2020
FZE7E20	P122152577	74550	30/09/2020	FZE8612	P122089107	74550	30/09/2020	GA0A4604	P120367937	74550	23/09/2020	GA0A4735	P120166527	60503	21/09/2020
FZE8862	P121052027	74550	25/09/2020	FZE8928	A007045237	76331	17/09/2020	GA0A5354	P121650097	74550	27/09/2020	GA0A5708	P120587507	60503	23/09/2020
FZE8928	P118825407	74550	17/09/2020	FZE9589	A010818403	60412	18/09/2020	GA0A6456	P119024507	74550	18/09/2020	GA0A6738	A019425790	60412	25/09/2020
FZE9298	P118881617	74550	17/09/2020	FZE9940	A025422373	76331	28/09/2020	GA0A7355	P121755257	74630	29/09/2020	GA0A7660	P176924437	74550	26/06/2021
FZFA074	P176843917	74550	25/06/2021	FZF0530	P118980617	74550	17/09/2020	GA0A7850	A010622304	75870	25/09/2020	GAB0836	P121480147	74550	26/06/2021
FZF0858	P120839177	74550	24/09/2020	FZF1588	P122240467	74550	30/09/2020	GAB1527	A013223290	54522	23/09/2020	GAB2697	P120821137	74550	25/09/2020
FZF1881	A012823226	75870	18/09/2020	FZF2432	P121340337	74550	27/09/2020	GAB2979	A011421620	54521	22/09/2020	GAB2990	P121973507	74550	29/09/2020
FZF3C47	P121740187	74630	29/09/2020	FZF3756	P120259587	74550	22/09/2020	GAB3079	P119346707	74550	19/09/2020	GAB4E79	P119546787	74550	18/09/2020
FZF4G77	P120078207	74550	21/09/2020	FZFB996	P118929797	74630	18/09/2020	GAB4F79	P119659647	74550	18/09/2020	GAB4F79	P120273117	74550	22/09/2020
FZF8781	P119163767	74550	18/09/2020	FZG2226	A006444952	55412	30/09/2020	GAB4436	P119928267	74550	21/09/2020	GAB6058	P119129667	74550	17/09/2020
FZG0666	P119602337	74550	19/09/2020	FZG1079	P120775597	74550	24/09/2020	GAB6069	A015210080	60412	24/09/2020	GAB7576	P119132417	74550	18/09/2020
FZG1613	P119911007	74550	21/09/2020	FZG3255	P176923887	74550	26/06/2021	GAB8658	P121879227	74550	29/09/2020	GAB8577	A007649965	54521	29/09/2020
FZG3465	P176829507	60503	25/06/2021	FZG5335	P122087677	74550	30/09/2020	GAB8984	P121598397	74550	27/09/2020	GAB8922	P119239007	74550	17/09/2020
FZGS840	P120909797	74550	24/09/2020	FZGS840	P121226157	74630	26/09/2020	GAC0114	P120562967	60503	23/09/2020	GAC0154	P120230007	74550	22/09/2020
FZG7228	P121033547	74550	26/09/2020	FZG8499	A010818330	76331	18/09/2020	GAC0194	P120132317	74550	22/09/2020	GAC0884	P120856447	74550	25/09/2020
FZH0367	P119541837	74550	19/09/2020	FZH0429	P121034577	74630	26/09/2020	GAC0884	P176973057	74550	25/06/2021	GAC1120	P119164207	74550	18/09/2020
FZH1886	P121699607	60503	28/09/2020	FZH3D47	P118971927	60503	18/09/2020	GAC4424	P120527967	74550	24/09/2020	GAC4649	A008034123	60412	25/09/2020
FZH3370	P119404337	74550	19/09/2020	FZH3370	P120071267	74550	21/09/2020	GAC5930	P121732157	60503	29/09/2020	GAC6705	P120432837	74550	23/09/2020
FZH3370	P120033317	74550	21/09/2020	FZH3370	P120439767	74550	23/09/2020	GAC6196	P121371577	74550	27/09/2020	GAC6969	P121299857	74550	27/09/2020
FZH3370	P120750627	74550	24/09/2020	FZH4442	P120472007	74550	23/09/2020	GAC8185	P119741707	74550	20/09/2020	GAC9615	P177013427	74550	26/06/2021
FZH4442	P120806947	74550	24/09/2020	FZH4442	P122178757	74550	30/09/2020	GAD1E87	A011622650	76331	21/09/2020	GAD1155	A004639756	76331	25/09/2020
FZH9075	A013223540	76331	25/09/2020	FZH9099	P120666587	60503	25/09/2020	GAD1668	A009628817	54521	28/09/2020	GAD2888	P119060367	74550	17/09/2020
FZJ0424	P120142437	74550	21/09/2020	FZJ2185	P177038837	74550	27/06/2021	GAD4337	A001624357	55412	18/09/2020	GAD2888	A010622193	75870	24/09/2020
FZJ2627	A008033631	76332	17/09/2020	FZJ4455	P122015297	74550	29/09/2020	GAD8644	A012629187	75870	28/09/2020	GAD9191	P120556037	60503	23/09/2020
FZJ4455	P176887587	60503	26/06/2021	FZJ4735	P120959407	74630	23/09/2020	GAD9366	P122251807	74550	30/09/2020	GAD9771	P121817847	74630	28/09/2020
FZJ6064	P121883297	74550	29/09/2020	FZJ6125	P120431517	74550	23/09/2020	GA0E110	P119503117	74630	20/09/2020	GA0E110	P117712717	74550	27/06/2021
FZJ6183	P120270917	60503	22/09/2020	FZJ6750	A006038369	55680	26/09/2020	GA0E117	P122024757	74550	29/09/2020	GA0E1370	P120932237	60503	24/09/2020
FZJ0933	P119463307	74550	19/09/2020	FZJ1534	P1222066827	60503	29/09/2020	GA0E204	A015034311	76332	17/09/2020	GA0E2297	P120556607	60503	23/09/2020
FZJ1953	P119571867	74550	19/09/2020	FZJ5445	P119355057	74550	19/09/2020	GA0E314	A004639160	58434	18/09/2020	GA0E4430	P121172477	60503	26/06/2021
FZJ6550	P119022307	74550	17/09/2020	FZJ6550	P119899227	74550	21/09/2020	GA0E5294	P1221161047	74550	30/09/2020	GA0E6A28	P122199107	74630	30/09/2020
FZJ6807	P119426887	74550	19/09/2020	FZJ6811	P119199737	74550	17/09/2020	GA0E8628	P119732807	74550	19/09/2020	GA			

GAO6610	P121198437	74550	25/09/2020	GAP06904	P120358917	74550	23/09/2020	GBH9980	A008034344	51851	30/09/2020	GBI0013	P120089857	74550	21/09/2020
GAP0816	P121350347	74550	28/09/2020	GAP0E83	A006637610	73662	29/09/2020	GBI1158	P120080407	74550	21/09/2020	GBI3120	P120155527	74550	21/09/2020
GAP0345	P11971381917	74550	28/09/2020	GAP0321	A010230708	60412	25/09/2020	GBI3184	P119273547	74550	20/09/2020	GBI3184	P120475737	74550	23/09/2020
GAP1502	P1198989657	74550	22/09/2020	GAP0345	P120698267	74550	25/09/2020	GBI5885	P119541177	74550	19/09/2020	GBI5885	P119573307	74550	19/09/2020
GAP2291	P119717947	74550	19/09/2020	GAP1502	P119830037	74550	20/09/2020	GBI8160	A013223419	60501	24/09/2020	GBI9290	A019015826	60501	23/09/2020
GAP1502	P120935867	74550	24/09/2020	GAP1502	A007046446	57380	26/09/2020	GBI9539	P120098657	74550	21/09/2020	GBI9563	A013419461	76331	30/09/2020
GAP2576	P119527867	74550	20/09/2020	GAP2291	A002253478	60501	20/09/2020	GBJ1212	A005457554	51851	24/09/2020	GBJ1279	A010424952	54525	19/09/2020
GAP2576	P120547347	74550	24/09/2020	GAP2576	P120977887	60503	26/09/2020	GBJ2240	P119053437	74550	17/09/2020	GBJ2820	P120659657	74550	25/09/2020
GAP2576	P121718407	74550	29/09/2020	GAP4335	A012219248	54521	28/09/2020	GBJ3335	P122044667	74550	30/09/2020	GBJ3960	A008837412	55411	23/09/2020
GAP5456	P120873277	74550	25/09/2020	GAP6443	P119707507	74550	19/09/2020	GBJ4818	A014023227	60412	25/09/2020	GBJ6389	P122107257	74550	30/09/2020
GAP6443	P119515547	74550	19/09/2020	GAP6717	P122219237	60503	30/09/2020	GBJ6474	P119713877	74630	19/09/2020	GBJ6474	P121384667	74550	26/09/2020
GAP6717	P122110667	74550	30/09/2020	GAP8014	P119742927	74550	20/09/2020	GBJ6474	P121240897	74550	27/09/2020	GBJ7440	P121617097	56732	27/09/2020
GAP8430	P119970407	74550	21/09/2020	GAP1248	P120942357	74550	24/09/2020	GBJ8339	P121046637	74550	26/09/2020	GBJ8927	P119368147	74550	19/09/2020
GAQ1330	P122029597	60503	29/09/2020	GAQ1715	P119281247	74550	20/09/2020	GBJ8927	P119924307	74550	21/09/2020	GBJ9277	P121652517	60703	27/09/2020
GAQ1715	P119845987	74550	29/09/2020	GAQ1715	P121319437	74550	27/09/2020	GBJ9560	P120046077	74550	21/09/2020	GBK0336	P120941807	74550	24/09/2020
GAQ1989	P176988237	74550	25/06/2021	GAQ2211	P176915087	74550	26/06/2021	GBK0667	P121853487	74550	29/09/2020	GBK0757	P119701227	74710	19/09/2020
GAQ6470	P121638877	74630	27/09/2020	GAQ6470	P119340107	74550	20/09/2020	GBK0757	P121616007	74710	27/09/2020	GBK1957	A008417804	76331	23/09/2020
GAQ9E98	P121675727	74550	28/09/2020	GAQ8E49	P119272227	74550	19/09/2020	GBK2610	P177113857	74550	26/06/2021	GBK2692	P121286767	60503	27/09/2020
GAR0063	P120558347	60503	24/09/2020	GAQ9730	P121872517	74550	29/09/2020	GBK2967	P120126377	60503	21/09/2020	GBK2967	P176900567	60503	26/06/2021
GAR1290	P119180707	74550	18/09/2020	GAR1128	P119863587	74550	22/09/2020	GBK5620	P121037727	74550	25/09/2020	GBK7804	P121425697	74630	27/09/2020
GAR4700	A022406970	59591	17/09/2020	GAR4J85	P121291167	60503	27/09/2020	GBK7804	P121394897	74550	27/09/2020	GBK8242	A002859023	74630	20/09/2020
GAR5592	A000857708	60501	21/09/2020	GAR5040	P119791907	74550	20/09/2020	GBK8629	P121981967	74550	29/09/2020	GBK9679	A028602755	60412	28/09/2020
GAR6F87	P120835007	74550	24/09/2020	GAR5838	P120247927	60503	22/09/2020	GBK9810	P176833807	60503	25/06/2021	GBL0478	P120972057	74550	26/09/2020
GAR8891	P121225507	60503	26/09/2020	GAR6212	A010621995	76331	20/09/2020	GBL1A659	P120794517	74550	30/09/2020	GBL1C571	P122205487	74550	30/09/2020
GAS0806	A008620189	60501	23/09/2020	GAR0191	P118812317	74550	17/09/2020	GBL1C659	P122088777	74550	30/09/2020	GBL1C758	P119875687	74550	21/09/2020
GAS2E37	P121353537	74550	27/09/2020	GAS0806	P120850607	74550	25/09/2020	GBL2170	P119740607	74550	20/09/2020	GBL33H39	P121699157	60503	28/09/2020
GAS5058	A012026431	54521	17/09/2020	GAS4270	P119857107	74630	20/09/2020	GBL2170	P120762397	74550	24/09/2020	GBL3533	P120766247	74550	24/09/2020
GAS7509	A008619610	51851	17/09/2020	GAS5246	P119531387	60503	19/09/2020	GBL3393	P120426677	60503	23/09/2020	GBL4624	P119900547	74550	22/09/2020
GAS8A47	P176928287	74550	26/06/2021	GAS7767	P119615207	60503	18/09/2020	GBL5505	P121994507	60503	29/09/2020	GBL6024	P120989107	60503	26/09/2020
GAS9635	P1211991207	60503	29/09/2020	GAS8220	P121806077	74550	28/09/2020	GBL7030	A011622626	76331	21/09/2020	GBL7899	P119715967	74550	19/09/2020
GAT1158	P120852487	74550	25/09/2020	GAS9275	P120235277	74550	22/09/2020	GBM0169	P120359247	74550	23/09/2020	GBM0388	P119492557	74550	19/09/2020
GAT2173	P118799007	74550	17/09/2020	GAT2173	P118952567	74550	17/09/2020	GBM1B771	P120604327	74550	24/09/2020	GBM1G992	P121695857	74630	28/09/2020
GAT2173	P121594547	74550	28/09/2020	GAT2173	P120481787	74550	23/09/2020	GBM1491	P119033527	60503	18/09/2020	GBM13175	P119792527	74550	20/09/2020
GAT2501	P120474967	74550	23/09/2020	GAT2173	P121560117	74550	28/09/2020	GBM31777	P119505647	74550	19/09/2020	GBM31777	P121968987	74550	29/09/2020
GAT6744	P121137167	74550	26/09/2020	GAT3729	P119482007	74550	19/09/2020	GBM31777	P176734467	74550	24/06/2021	GBM6847	A002060599	76331	30/09/2020
GAT6744	P120103827	74550	21/09/2020	GAT6353	A013815081	58433	18/09/2020	GBM7028	P120080177	60503	21/09/2020	GBM7450	P121362117	74630	28/09/2020
GAT9A79	P177105057	74550	26/06/2021	GAT7953	P121266307	74550	27/09/2020	GBM7969	A020025252	60501	17/09/2020	GBM9914	P120160707	74630	22/09/2020
GAU1164	P120293577	60503	22/09/2020	GAU0209	P118886897	74550	17/09/2020	GBN3807	P118796587	74550	17/09/2020	GBN51557	P121296117	74550	27/09/2020
GAU2870	A023009622	60412	22/09/2020	GAU1304	P119088857	74550	17/09/2020	GBN5314	P121891437	60503	29/09/2020	GBN51557	P120085457	74550	21/09/2020
GAU3039	P176900617	74550	26/06/2021	GAU3039	P119937837	74630	21/09/2020	GBN6259	P120915737	74550	25/09/2020	GBN6259	P121622047	74550	27/09/2020
GAU4300	A016432590	55500	28/09/2020	GAU4G12	P119462747	74550	20/09/2020	GBN7203	P176908267	74550	26/06/2021	GBN7203	A014427964	51851	28/09/2020
GAU6494	A015420327	73662	30/09/2020	GAU5378	P120859747	74550	25/09/2020	GBN9177	P122119687	60503	30/09/2020	GBO0871	P120684737	74550	25/09/2020
GAU8941	P119491237	74550	19/09/2020	GAU6998	P120943017	74550	24/09/2020	GBO1395	P121215927	74550	26/09/2020	GBO1745	P119716307	74550	19/09/2020
GAU9299	P122089217	74550	30/09/2020	GAU9299	P119554047	74550	19/09/2020	GBO2469	P122176007	74550	30/09/2020	GBO3509	P121034207	74550	26/09/2020
GAU9376	A004447113	60411	17/09/2020	GAU9325	P121127157	74550	26/09/2020	GBO3970	A015419841	51851	21/09/2020	GBO4258	P119559987	74550	18/09/2020
GAU9376	P120770427	74630	24/09/2020	GAU9376	P120761737	74710	17/09/2020	GBO4258	P120274437	74550	22/09/2020	GBO4258	P120778017	74550	24/09/2020
GAV2108	P121286007	60503	28/09/2020	GAV2G70	A012628601	75870	20/09/2020	GBO6645	P119429417	74550	17/09/2020	GBO4258	A026605290	76331	25/09/2020
GAV3588	P119903957	60503	21/09/2020	GAV2390	P119237687	60503	17/09/2020	GBO7791	P120838297	74550	25/09/2020	GBO4258	A019425625	60412	25/09/2020
GAV3232	P119147267	74550	18/09/2020	GAV3D66	P121967447	74550	29/09/2020	GBP1185	P176825547	74550	25/06/2021	GBP1500	P121865587	60412	29/09/2020
GAV5303	P119459447	74550	19/09/2020	GAV4679	P176826427	74550	25/06/2021	GBP1897	A015823197	60501	18/09/2020	GBP3637	P122112427	60503	30/09/2020
GAV8008	A006854301	55500	30/06/2021	GAV5037	P120227357	74550	22/09/2020	GBP3676	P121384007	74550	28/09/2020	GBP4A94	P12128637	60503	28/09/2020
GAW1730	P122086687	74550	30/09/2020	GAW3439	A031410691	58570	01/07/2021	GBP4487	P120480417	74550	23/09/2020	GBP4616	P118943217	74550	18/09/2020
GAW5538	P121413707	74550	26/09/2020	GAW3439	A007248499	75871	28/09/2020	GBQ0113	P119157717	74550	17/09/2020	GBQ0113	A016231420	76331	28/09/2020
GAW8158	A010230902	76331	28/09/2020	GAW6145	P176971297	74550	25/06/2021	GBQ1159	P120646457	74550	23/09/2020	GBQ2759	P121881647	74550	29/09/2020
GAW8669	P121007807	60503	26/09/2020	GAW8201	P120151457	74550	21/09/2020	GBQ2759	P176822137	74550	25/06/2021	GBQ3149	P119310727	60503	20/09/2020
GAW9649	P121617757	74550	27/09/2020	GAW8967	P119890427	74630	21/09/2020	GBQ3234	P120351877	74550	23/09/2020	GBQ4018	P176915967	74550	26/06/2021
GAX1815	P119149467	74550	18/09/2020	GAW9947	P177012547	74550	26/06/2021	GBQ4456	P120143757	60503	21/09/2020	GBQ4371	P121704987	74550	29/09/2020
GAX3732	A010230678	60501	25/09/2020	GAX2470	P120480807	74550	23/09/2020	GBQ6866	A027002886	73662	17/09/2020	GBQ5761	P121669567	74550	28/09/2020
GAX4738	A005457236	76331	23/09/2020	GAX4E59	P121263117	60503	27/09/2020	GBQ8058	A003839883	76332	27/09/2020	GBQ9171	P122099007	74550	30/09/2020
GAX6006	A025455990	76332	01/07/2021	GAX5026	A019817078	76331	28/09/2020	GBQ9761	A005834617	76331	25/09/2020	GBR0195	P119891207	74550	22/09/2020
GAX7504	A026603274	76331	25/												

GCD2127	P120482777	74550	23/09/2020	GCD2127	P121287317	74550	28/09/2020	GCY4F70	A030412852	51851	29/09/2020	GCY4110	A002858841	76331	17/09/2020
GCD2565	P120168837	60503	21/09/2020	GCD3819	A009818772	76331	17/09/2020	GCY4R33	P120681547	60503	25/09/2020	GCY5189	P121357057	74550	28/09/2020
GCD4007	A004463364	76331	01/07/2021	GCD4188	P121644157	74550	27/09/2020	GCY5550	P122099887	74550	30/09/2020	GCY8E85	P121760317	60503	28/09/2020
GCD4188	P177107477	74630	26/06/2021	GCD4579	P119158817	74550	18/09/2020	GCY9278	P119235607	60503	17/09/2020	GCY9586	A008838176	55412	28/09/2020
GCD6622	P121566277	74550	28/09/2020	GCD6729	A005457767	76331	24/09/2020	GCZ0F75	P119380577	74550	18/09/2020	GDC20227	P122013207	74550	29/09/2020
GCD7393	P119017357	74550	17/09/2020	GCD7393	P119609267	60503	19/09/2020	GCZ2286	A028602763	60412	28/09/2020	GDC22286	P121910357	74550	29/09/2020
GCD7393	P120782417	74550	24/09/2020	GCD7393	P121478827	74550	26/09/2020	GCZ6113	P119784167	74550	20/09/2020	GDC26166	A031410535	55412	29/06/2021
GCE2767	A003252254	57461	17/09/2020	GCE3778	P121583657	74550	27/09/2020	GDA0369	A006444561	76331	25/09/2020	GDA0716	A011221893	60412	17/09/2020
GCE4018	P122067657	60503	30/09/2020	GCE6705	P122107147	74550	30/09/2020	GDA2689	P119222067	74550	17/09/2020	GDA3313	P121234307	74550	25/09/2020
GCE8716	P121110877	74550	25/09/2020	GCE8716	P121069737	74550	25/09/2020	GDA3619	P1177050937	74550	28/06/2021	GDA4890	P176836657	60503	25/06/2021
GCE8716	P121772857	74550	28/09/2020	GCE8716	P121825007	74550	28/09/2020	GDA4890	A006472042	76251	30/06/2021	GDA5209	A000450276	75870	01/07/2021
GCE8716	P121947107	74550	29/09/2020	GCE9435	A025021140	55500	30/06/2021	GDA6744	P120566267	56732	23/09/2020	GDB0B44	P177003087	74550	25/06/2021
GCE9939	A001864171	75870	23/09/2020	GCFD017	P122041807	74550	30/09/2020	GDB0B44	P176878567	74550	25/06/2021	GDB0202	P120087987	74550	21/09/2020
GCF0113	P121273567	60503	28/09/2020	GCF2674	A012026466	76331	17/09/2020	GDB3638	P119409177	74630	19/09/2020	GDB4509	P121038607	74550	25/09/2020
GCF2870	A005834315	76332	25/09/2020	GCF3426	P120414357	74550	23/09/2020	GDB4546	P120701677	74550	25/09/2020	GDB5B38	P120641837	74550	24/09/2020
GCF3470	P119832897	74550	20/09/2020	GCF3631	P119862817	74550	21/09/2020	GDB5B38	A022003531	55500	28/09/2020	GDB5B42	P120358037	74550	23/09/2020
GCF4514	P119836747	74550	20/09/2020	GCF5225	P122031467	74550	29/09/2020	GDB5251	P121132877	74550	26/09/2020	GDB7371	P121631837	74550	26/09/2020
GCF6119	A001864430	51851	28/09/2020	GCF7475	P120686167	60503	25/09/2020	GDB9477	P120149147	74550	21/09/2020	GDB9477	P120937517	74550	24/09/2020
GCF7475	P120687377	74550	25/09/2020	GCF8050	P121630737	60503	27/09/2020	GDB9477	P121197557	74630	25/09/2020	GDB9477	P122252457	74550	30/09/2020
GCF8104	P120896047	74630	25/09/2020	GCF80264	P176890337	74550	26/06/2021	GDC0515	P119521377	74550	20/09/2020	GDC0515	P119798907	74550	20/09/2020
GCG1268	P177011997	74550	26/06/2021	GCG1366	P119828717	60503	20/09/2020	GDC2558	A013022545	52070	23/09/2020	GDC2808	P121026617	74550	20/09/2020
GCG2B98	P119159257	74550	17/09/2020	GCG2359	P119911987	74550	21/09/2020	GDC4275	A012219159	54525	28/09/2020	GDC4618	P118940277	74550	18/09/2020
GCG2479	A000857856	60501	24/09/2020	GCG2946	A017221534	55500	21/09/2020	GDC4618	P119175107	60503	18/09/2020	GDC5767	P119522697	74550	20/09/2020
GCG3658	A008837870	60411	25/09/2020	GCG6G35	A015420270	55500	27/09/2020	GDC8375	P119360117	74550	19/09/2020	GDC8998	P121166977	74630	26/09/2021
GCG6014	A010231170	76331	30/09/2020	GCG6118	A025421342	76332	21/09/2020	GDC9240	P121877467	74550	29/09/2020	GDD1279	P177040047	74550	27/09/2021
GCG6280	P121024527	74550	26/09/2020	GCG7340	P121312177	60503	28/09/2020	GDD1417	P120437567	74550	23/09/2020	GDD2091	P118969477	74550	17/09/2020
GCG7702	P176939947	74550	26/06/2021	GCG7927	A012026881	75870	24/09/2020	GDD3100	A005488751	73662	01/07/2021	GDD3360	P121386977	60503	26/09/2020
GCG8128	P119491907	74550	20/09/2020	GCG8161	P121144317	74550	26/09/2020	GDD3427	P119729057	74550	19/09/2020	GDD3660	P120422507	74550	23/09/2020
GCH11669	A010426106	75870	30/09/2020	GCH1669	P122041587	74550	30/09/2020	GDD7205	P120988667	74550	26/09/2020	GDD8932	A012629350	76331	29/09/2020
GCH2575	P120200957	74550	22/09/2020	GCH3A33	P122038397	74550	30/09/2020	GDD9445	P120478897	74550	23/09/2020	GDEI1G27	A030215488	73662	17/09/2020
GCH4143	P122100327	74550	30/09/2020	GCH6D48	P176918057	60503	26/06/2021	GDE1307	P119184227	60503	18/09/2020	GDEI399	P121136947	74550	26/09/2020
GCH7217	P122146087	74550	30/09/2020	GCH7897	P121791777	74630	28/09/2020	GDE1485	P119896917	74550	22/09/2020	GDEI485	P176914537	74550	26/06/2021
GCO10910	P118805607	74630	17/09/2020	GCH91010	P118805827	74550	17/09/2020	GDE3010	A000450292	75870	01/07/2021	GDE3878	P120202507	74550	22/09/2020
GCO1650	A014427760	51851	18/09/2020	GCI7387	P120147607	74550	21/09/2020	GDE4062	P119837407	60503	20/09/2020	GDE7608	P120926847	60503	25/09/2020
GCI8119	A014427999	60412	28/09/2020	GCI8289	P119527467	74550	20/09/2020	GDE7755	P120937737	74550	24/09/2020	GDE8566	P122125737	74550	30/09/2020
GCI8804	P121034097	74550	26/09/2020	GCI9125	A005456604	53800	17/09/2020	GDE9290	P119162557	74550	18/09/2020	GDF0091	P177016287	74550	26/06/2021
GCI9167	P120266077	74550	22/09/2020	GCI9167	A007840355	55920	23/09/2020	GDF0297	P119724447	74550	19/09/2020	GDF0920	P122234857	74550	30/09/2020
GCIJ0C38	P177141247	60503	24/06/2021	GCIJ2670	P119085117	74550	18/09/2020	GDF2278	P177042577	74550	27/06/2021	GDF3709	P120977077	74550	26/09/2020
GCIJ3880	P119447237	74550	19/09/2020	GCIJ4239	A00548259	51851	28/09/2020	GDF3975	P121541637	74550	27/09/2020	GDF4024	P121846227	74550	26/09/2020
GCIJ4863	A017421797	73662	30/09/2020	GCIJ5409	P119057947	74550	17/09/2020	GDF4308	P118803407	74630	17/09/2020	GDF4308	P119474307	74630	19/09/2020
GCIJ5409	P120755247	74550	24/09/2020	GCIJ5828	P176916737	74550	26/06/2021	GDF4327	P120827707	74630	24/09/2020	GDF4327	P120529307	74550	24/09/2020
GCIJ8363	P120425247	60503	23/09/2020	GCIJ9559	P121278637	60503	29/09/2020	GDF4327	P120574070	74550	24/09/2020	GDF4842	P121425477	74550	27/09/2020
GCK0940	P120379607	74550	23/09/2020	GCK11717	P120877787	60503	25/09/2020	GDF4728	P122130577	60503	30/09/2020	GDF8071	P119585177	74550	19/09/2020
GCK1967	P120539207	74550	23/09/2020	GCK3658	P177055337	74550	28/06/2021	GDF9540	A025223117	60411	29/09/2020	GDG0756	A016432736	55500	29/09/2020
GCK3808	A010207543	60412	30/09/2020	GCK5339	P119042877	74550	17/09/2020	GDG1343	P119304907	60503	20/09/2020	GDG1343	P119909237	60503	21/09/2020
GCK5339	P119649087	74550	19/09/2020	GCK5360	P118932307	74550	18/09/2020	GDG1348	P120167307	74550	21/09/2020	GDG1407	P120247707	60503	22/09/2020
GCK5685	P176830057	60503	25/06/2021	GCK5800	P121594547	74550	27/09/2020	GDG1407	A002060246	55412	28/09/2020	GDG1469	P120728077	74550	24/09/2020
GCK6035	P120156187	74550	21/09/2020	GCK7G62	P121022547	74550	26/09/2020	GDG6394	P119317767	74550	20/09/2020	GDG4G33	P176968877	74550	25/06/2021
GCK7279	P122170397	74550	30/09/2020	GCK7709	P121959197	74550	29/09/2020	GDG65210	A002444915	73662	29/09/2020	GDG5863	P121392917	60503	27/09/2020
GCK7773	P121087117	74550	25/09/2020	GCK9003	P120212507	74550	22/09/2020	GDG6878	P119483107	74550	20/09/2020	GDG6406	A013419321	55500	29/09/2020
GCL2588	P119445697	74550	19/09/2020	GCK9115	P176890777	74550	26/06/2021	GDG7810	A002859546	55413	28/09/2020	GDG9169	A010425210	54521	22/09/2020
GCL3563	P121872077	74550	29/09/2020	GCL4709	P177044117	60503	27/06/2021	GDG9543	P1176828187	60503	25/06/2021	GDH0820	P120179947	60503	25/09/2020
GCL4768	P119406427	74550	19/09/2020	GCL4768	P120275537	74550	27/06/2021	GDH21166	P120562197	60503	24/09/2020	GDH2580	P176842267	74550	22/06/2021
GCL4768	P121946217	74550	29/09/2020	GCL4768	P121897157	74630	29/09/2020	GDH2917	P120165427	60503	22/09/2020	GDH3B91	P121687607	74550	28/09/2020
GCL5675	P120515887	74550	23/09/2020	GCL7745	P120123077	60503	22/09/2020	GDH3029	P120377177	60503	23/09/2020	GDH3567	P120315907	74630	22/09/2020
GCL8719	P119128237	74550	18/09/2020	GCL8876	A012823617	75870	28/09/2020	GDH4428	P121036407	74550	26/09/2020	GDH7679	P118927707	74550	17/09/2020
GCL9H06	P177139707	74550	24/06/2021	GCL9587	P121362997	74550	28/09/2020	GDH7679	P120723127	74550	25/09/2020	GDH8208	P120351327	74550	23/09/2020
GCL9977	P121968107	74550	29/09/2020	GCM0188	P122196247	74550	30/09/2020	GDH9379	P122016667	74710	29/09/2020	GDH9692	P120883397	74550	24/09/2020
GCM0272	P121765927	74710	28/09/2020	GCM0272	P121774407	74550	28/09/2020	GDH9692	P122118097	74550	30/09/2020	GDH9737	P120984607	74550	26/09/2020
GCM0896	P119257927	74550	19/09/2020	GCM0896	P119470667	74550	19/09/2020	GDH9788	P118836627	74550	17/09/2020	GDI0C25	A006444557	60501	21/09/2020
GCM0896	P119700907	74550	19/09/2020	GCM1357	A001031064	75870	23/09/2020	GDI1240	A025421032	76332	18/09/2020	GDI1620	P121317907	60503	28/09/2020
GCM1357	P120876467														

GDT1507	A016818910	55500	30/09/2020	GDT5440	P120372667	74550	23/09/2020	GEP6552	P120982067	60503	26/09/2020	GEP7187	P119039247	74550	18/09/2020
GDT5980	P119820137	74550	20/09/2020	GDT5980	P119256607	74550	20/09/2020	GEP7187	P120529197	74550	24/09/2020	GEP8584	P122249597	74550	30/09/2020
GDT6245	P120949287	60503	24/09/2020	GDT7H26	P176915417	74550	26/06/2021	GEP9138	P120363537	74550	23/09/2020	GEP9148	P122041147	60503	30/09/2020
GDT9257	P120868657	74550	24/09/2020	GDU0820	A001864350	54870	25/09/2020	GEQ0669	P176985817	74550	25/06/2021	GEQ1225	P119756667	74550	20/09/2020
GDU1361	A012027020	75870	24/09/2020	GDU1500	P121959967	74550	29/09/2020	GEQ1225	A009628450	51851	24/09/2020	GEQ2308	P120165867	74550	21/09/2020
GDU1550	P121967557	74550	29/09/2020	GDU1695	P177024867	74550	26/06/2021	GEQ2308	P120165647	74550	22/09/2020	GEQ2308	P120198757	74550	22/09/2020
GDU2673	P119317007	74550	19/09/2020	GDU3870	P120228787	74550	22/09/2020	GEQ2308	P122033447	74550	29/09/2020	GEQ3640	P121903317	74550	29/09/2020
GDU5128	P176868007	60503	25/06/2021	GDU5459	P121938517	74550	29/09/2020	GEQ5407	P119039357	60503	17/09/2020	GEQ6696	P120830597	74550	24/09/2020
GDU5459	P122087897	74550	30/09/2020	GDU9620	A016818049	55500	17/09/2020	GEQ7269	P121434717	74550	27/09/2020	GEQ9948	P122063707	74550	30/09/2020
GDU9793	P122075357	60503	30/09/2020	GDV0565	A009628205	55500	22/09/2020	GER0C99	A005834595	57030	25/09/2020	GER1116	A007045318	55412	17/09/2020
GDV1058	P121623707	60503	27/09/2020	GDV1773	A018818100	55500	22/09/2020	GER2158	A016818073	55500	17/09/2020	GER2286	P119579567	74550	18/09/2020
GDV2496	A011023757	75870	24/09/2020	GDV5E67	A008836904	54521	17/09/2020	GER2659	P120962927	74630	25/09/2020	GER4570	A008837463	55412	23/09/2020
GDV6820	P121025627	74550	26/09/2020	GDV8729	A009026850	60412	17/09/2020	GER5871	P120529857	74550	23/09/2020	GER6577	P122056437	74550	30/09/2020
GDV9203	P120856997	74550	25/09/2020	GDW1288	P119718497	74550	19/09/2020	GER6704	A005850000	54521	30/06/2021	GER6777	P119696937	60503	19/09/2020
GDW2B11	P176939617	74550	26/06/2021	GDW2121	P121288857	60503	27/09/2020	GER6777	P121697727	74550	28/09/2020	GER6777	P121698717	74550	28/09/2020
GDW4149	P119267167	74550	19/09/2020	GDW5G35	P120559447	60503	24/09/2020	GER8E46	A008218119	76331	17/09/2020	GER9608	A005458674	60501	29/09/2020
GDW6896	P120806617	74550	24/09/2020	GDW6896	P120753047	74550	24/09/2020	GES0022	P119741597	74630	20/09/2020	GER9608	A014022980	51851	21/09/2020
GDW7297	A019029460	75870	01/07/2021	GDW8679	P120226917	74550	22/09/2020	GES1065	A015210381	55500	28/09/2020	GES1162	P119631047	74550	19/09/2020
GDX1D99	A006637041	60411	19/09/2020	GDX1G99	P119498497	74630	20/09/2020	GES1162	P120896927	60503	25/09/2020	GES1162	P121652847	74550	27/09/2020
GDX1G99	P120536677	74550	23/09/2020	GDX3399	P119058277	74550	17/09/2020	GES1527	P176865257	74550	25/06/2021	GES1527	P176887257	74550	26/06/2021
GDX5790	P120174117	74630	22/09/2020	GDX4034	P119193687	74550	17/09/2020	GES1731	P118979467	56732	17/09/2020	GES2017	A006038555	55417	26/09/2020
GDX4034	P121287537	74550	28/09/2020	GDX4064	A005458496	57030	29/09/2020	GES3568	A007649531	54522	24/09/2020	GES3832	P120645907	74550	23/09/2020
GDX4638	P120246387	60503	22/09/2020	GDX6140	P119429637	74550	18/09/2020	GES4D38	P120339447	74550	18/09/2020	GES4D38	P177023217	74550	26/06/2021
GDX6140	P121545927	74550	26/09/2020	GDX6140	P121959047	74550	29/09/2020	GES6269	P119740937	74550	20/09/2020	GES8022	P119189067	74550	18/09/2020
GDX7127	P120346927	74550	23/09/2020	GDX7144	P118978417	60503	17/09/2020	GES9688	P121374767	74550	28/09/2020	GET0157	P120476407	74550	23/09/2020
GDX7929	A006838764	54521	25/09/2020	GDX8532	P119797037	74550	30/09/2020	GET0157	A006038822	76332	29/09/2020	GET0193	A002443978	51851	22/09/2020
GDX9504	P121687827	74550	28/09/2020	GDX9655	P122109457	74550	30/09/2020	GET0396	P120243307	74550	22/09/2020	GET0972	A008218330	76331	18/09/2020
GDX9702	P121832807	74550	28/09/2020	GDY0201	A017618884	55500	20/09/2020	GET1156	P120230347	74550	22/09/2020	GET1607	P119927717	74550	21/09/2020
GDY1010	A025223176	54600	30/09/2020	GDY1350	P119989107	74550	20/09/2020	GET1672	P176882747	74550	26/06/2021	GET1822	P121452107	74550	26/09/2020
GDY1350	P120399397	74550	23/09/2020	GDY1350	P120384107	74550	23/09/2020	GET2438	P120505327	74550	23/09/2020	GET2777	P122267857	74550	30/09/2020
GDY1500	P121439007	74630	26/09/2020	GDY2F11	P120977667	74550	25/09/2020	GET4328	A002859490	76332	25/09/2020	GET4328	P121744477	74550	29/09/2020
GDY4070	A012027977	60412	30/09/2020	GDY5597	P120200297	74550	22/09/2020	GET5173	P120076547	74550	21/09/2020	GET5173	P120075777	74550	21/09/2020
GDY6616	P176925977	60503	26/06/2021	GDY9104	P119523137	74550	20/09/2020	GET5173	P176820927	60503	25/06/2021	GET5252	P176821037	60503	25/06/2021
GDY9104	P121985487	74550	29/09/2020	GDDZ0160	P119453017	60503	17/09/2020	GETF826	P120646127	74550	23/09/2020	GETR270	A009819078	74550	22/09/2020
GDZ1332	P121923007	74550	29/09/2020	GDDZ2411	P120079517	60503	17/09/2020	GETR270	P120816307	74550	25/09/2020	GETR745	A013815294	76331	28/09/2020
GDZ3477	P120842037	74550	24/09/2020	GDDZ4428	P118803517	74550	17/09/2020	GEU0369	P119791647	74550	20/09/2020	GEU1558	P121132107	74550	26/09/2020
GDZ4428	P120828507	74550	24/09/2020	GDZ5267	P121701027	74550	20/09/2020	GEU3C41	P177029377	74550	27/06/2021	GEU3249	P121192827	74550	26/09/2020
GDZ6178	P11953477	74550	19/09/2020	GEA2737	P120783187	74550	24/09/2020	GEU3249	P121633597	74550	27/09/2020	GEU4D80	P122020577	74550	29/09/2020
GEA2737	P120758007	74550	24/09/2020	GEA2996	P119020987	74550	17/09/2020	GEU4339	P118825077	74550	17/09/2020	GEU4339	P118968077	74550	18/09/2020
GEA2996	P118882607	74550	17/09/2020	GEA2996	P119017247	74630	18/09/2020	GEU4339	P119496307	74550	19/09/2020	GEU4339	P121974597	74550	29/09/2020
GEA2996	P121298207	74630	28/09/2020	GEA2996	P121736447	74630	19/09/2020	GEU5564	P120890107	60503	24/09/2020	GEU6107	P122081307	74550	30/09/2020
GEA3520	P121950727	74550	29/09/2020	GEA3839	P176907607	74550	26/06/2021	GEU6107	P122085037	74550	30/09/2020	GEU8249	A009027473	59910	27/09/2020
GEA4561	P119058507	74550	17/09/2020	GEA4050	P121259267	74550	28/09/2020	GEU8064	P119730597	74550	19/09/2020	GER8292	P119295877	60503	19/09/2020
GEA4200	P120962217	60503	25/09/2020	GEA5991	P119977547	74550	21/09/2020	GEV0939	P121282037	60503	28/09/2020	GEV2599	P119204137	60503	17/09/2020
GEA6074	P122143007	74550	30/09/2020	GEA6264	P120462647	74550	23/09/2020	GEV3D94	A011222083	72340	28/09/2020	GEV4H27	P121952597	74550	29/09/2020
GEA7139	P122059737	60503	30/09/2020	GEA7581	P120556257	60503	23/09/2020	GEV5349	A018818399	55411	23/09/2020	GEV6340	P119146827	74550	18/09/2020
GEA8222	P119251877	74550	18/09/2020	GEB0027	A005240377	56221	17/09/2020	GEV6409	P121251457	74550	28/09/2020	GEV6608	P120410287	74550	23/09/2020
GEBA444	P119406977	74550	19/09/2020	GEB6809	P120197327	74550	22/09/2020	GEV7823	P176930927	74550	26/06/2021	GEV7858	P121703227	74550	29/09/2020
GEBA795	P119595297	74550	18/09/2020	GEBA795	P120277187	74550	22/09/2020	GEV8151	P119201277	74550	17/09/2020	GEV8071	P176828957	60503	25/06/2021
GEBA795	P120338787	74550	22/09/2020	GEBA795	P121103947	74550	25/09/2020	GEW0358	P120867117	74550	25/09/2020	GEW0358	P121154007	74550	26/09/2020
GEBA795	P121798487	74550	28/09/2020	GEB7116	P121884837	74550	25/09/2020	GEW0548	P119291147	60503	20/09/2020	GEW0618	P120624347	74550	24/09/2020
GEBA795	P119416657	74550	19/09/2020	GEB8222	P121151467	74550	26/09/2020	GEW1529	P119533807	74550	19/09/2020	GEW1970	P119133957	74550	18/09/2020
GEBA795	P120219007	74550	22/09/2020	GEB8731	P124280417	74550	29/09/2020	GEW1529	P121364977	74550	27/09/2020	GEW2934	A018818194	55920	22/09/2020
GEBA795	P120219007	74550	22/09/2020	GEB8731	P124280417	74550	29/09/2020	GEW1529	P121364977	74550	27/09/2020	GEW2934	A018818194	55920	22/09/2020
GEC1H87	P120968817	60503	25/09/2020	GEC1648	P120534367	74550	23/09/2020	GEW6800	P119543817	74550	19/09/2020	GEW7743	P120189407	74550	22/09/2020
GEC5581	P121717527	74550	29/09/2020	GEC6814	P122046317	60503	30/09/2020	GEX0303	P118833107	74550	17/09/2020	GEW1765	P121264987	60503	28/09/2020
GEC7008	P120578037	60503	24/09/2020	GEC9297	P119419737	74550	17/09/2020	GEX3522	P118939587	74550	17/09/2020	GEX4210	P118810667	74550	17/09/2020
GEC9433	P119797697	74550	20/09/2020	GEC9919	P120175987	60503	22/09/2020	GEX4300	A013624367	76331	24/09/2020	GEX4210	A007046250	76331	25/09/2020
GED1173	P121685737	74550	28/09/2020	GED3347	P121446817	74550	27/09/2020	GEX5656	P120617207	74550	24/09/2020	GEX5896	P119157387	74550	17/09/2020
GED4F91	A014022875	55500	21/09/2020	GED5385	P121255747	74550	27/09/2020	GEX6841	P121387307	74550	26/09/2020	GEX6841	P121498297	74550	26/09/2020
GED															

Table with 10 columns: 1. Identification code (e.g., GFH5980, GFH6190), 2. Date (e.g., P122173367), 3. Value (e.g., 74630), 4. Date (e.g., 30/09/2020), 5. Identification code (e.g., GFH5999), 6. Date (e.g., P119006577), 7. Value (e.g., 74550), 8. Date (e.g., 17/09/2020), 9. Identification code (e.g., GGD1417), 10. Date (e.g., P121412497), 11. Value (e.g., 74550), 12. Date (e.g., 26/09/2020), 13. Identification code (e.g., GGD1417), 14. Date (e.g., P121448687), 15. Value (e.g., 74550), 16. Date (e.g., 27/09/2020)

Table with multiple columns containing alphanumeric codes, dates, and numerical values. The table lists various identifiers such as GGZ5779, A002058691, 54521, 18/09/2020, GGZ4D60, P121511717, 74630, 27/09/2020, GHV2217, P119317657, 74550, 20/09/2020, GHV3159, P120945767, 74550, 24/09/2020, etc.



Table with multiple columns containing alphanumeric codes (e.g., GIR6G93, P177036207, 74550, 27/06/2021) and dates, organized in a grid-like structure.

GRI0542	P119878107	60503	22/09/2020	GRI0542	P121700697	74550	28/09/2020	HAT9491	P119418417	74550	17/09/2020	HAT9491	P119950927	74550	21/09/2020
GRI0542	P121787157	74710	28/09/2020	GRI3286	P119207437	60503	17/09/2020	HAY8622	P119767227	74550	20/09/2020	HAW5859	A005457317	57380	23/09/2020
GRI3286	A020801570	57380	18/09/2020	GRI6974	P121599507	60503	27/09/2020	HAX2056	P122193507	74550	30/09/2020	HAY3129	P120131217	60503	21/09/2020
GRK8806	P121132657	74550	26/09/2020	GRK8950	A008862590	55417	01/07/2021	HAY3148	A015034621	60412	28/09/2020	HAY8171	P119261117	74550	19/09/2020
GRK9122	P121146297	74550	26/09/2020	GRK9122	P121338797	74630	27/09/2020	HAY8171	P119254957	74550	19/09/2020	HAY8171	P119710137	60503	19/09/2020
GRK9922	P119514777	74550	19/09/2020	GRP5898	P121601477	60503	27/09/2020	HAY8489	P119616527	74550	18/09/2020	HAY8489	P119558887	74630	18/09/2020
GRQ1921	P120534037	74550	24/09/2020	GRR2867	A006038296	73662	24/09/2020	HAY8489	P120274657	74550	22/09/2020	HAY8489	P120929707	60503	25/09/2020
GRR7721	A006637564	76331	28/09/2020	GRR7730	P119614987	74550	18/09/2020	HAY8489	P121861187	74550	29/09/2020	HBA6117	P119990207	74550	20/09/2020
GRR8077	P120919037	60503	24/09/2020	GRR9035	P120167187	60503	21/09/2020	HBA6117	P120802547	74550	24/09/2020	HBA6117	P120761297	74630	24/09/2020
GRR9517	P120545587	60503	23/09/2020	GRS0012	P122011887	60503	29/09/2020	HBD6805	P121074797	74630	25/09/2020	HBD6805	P121082057	74550	25/09/2020
GRU9944	A004845933	76331	22/09/2020	GRW7454	P120449227	74550	23/09/2020	HBD8062	P120215037	74550	22/09/2020	HBD8062	P120800897	74630	24/09/2020
GRW7611	P176856237	74630	25/06/2021	GRW7611	P176858877	74550	25/06/2021	HBD8062	P121773407	74550	28/09/2020	HBD8062	P121898257	74550	29/09/2020
GRW7611	P176987687	74550	25/06/2021	GRW7709	P176969097	60503	25/06/2021	HBD8062	P121947427	74550	29/09/2020	HBD8062	P122178207	74630	30/09/2020
GRW7709	P176996707	60503	25/06/2021	GSA0697	A005457597	54526	24/09/2020	HBD9500	A014022891	51851	21/09/2020	HBE3817	P120860957	74550	25/09/2020
GSA1769	P119011747	74550	17/09/2020	GSB6501	P120797377	74550	24/09/2020	HBH1551	P119309297	60503	20/09/2020	HBBH9367	P120503347	74550	23/09/2020
GSB6501	P120752937	74550	24/09/2020	GSB6501	P120636997	74630	24/09/2020	HBH2691	P121938187	74630	29/09/2020	HBH4807	P119494427	74630	19/09/2020
GSB6501	P120916947	74630	24/09/2020	GSB6501	P120871407	74550	24/09/2020	HBH4807	P119865237	74630	22/09/2020	HBH0517	P121240567	74550	27/09/2020
GSB6501	P121411617	74550	26/09/2020	GSB6501	P121504567	74550	26/09/2020	HBH0517	P121552417	74550	27/09/2020	HBH0517	A006637645	54521	29/09/2020
GSB6501	P121768127	74550	28/09/2020	GSE7318	A002058764	76332	18/09/2020	HBH5540	A022806294	55411	27/09/2020	HBM3655	P118826397	74550	17/09/2020
GSE7318	P119785597	74550	20/09/2020	GSE7318	P120281587	74550	22/09/2020	HBM3655	P121970747	74550	29/09/2020	HBM3655	A008838338	55500	29/09/2020
GSE8633	P120446147	74550	23/09/2020	GS11827	P119290927	60503	19/09/2020	HBM9167	P120698927	60503	25/09/2020	HBM3628	P120319867	60503	22/09/2020
GSL35313	A00838195	51851	17/09/2020	GSL8484	A019015389	75870	17/09/2020	HBM0405	P122248387	74550	30/09/2020	HBMQ8201	P119500147	74550	20/09/2020
GSL8484	A008416460	75870	24/09/2020	GSO8506	P118959937	60503	17/09/2020	HBT9893	A009443957	60501	18/09/2020	HBT9893	A012027756	57380	30/09/2020
GSP1250	P119216907	74630	18/09/2020	GSP1807	A008838010	51851	28/09/2020	HBV0022	P120141007	60503	21/09/2020	HBBW9999	P119691327	74550	19/09/2020
GSP5891	P120654047	74550	24/09/2020	GSP6013	A005638540	51851	22/09/2020	HBBW9999	P121641627	74550	27/09/2020	HBBW9999	P122105947	74550	26/09/2020
GSP8245	P119043047	74550	17/09/2020	GSP8377	A000858186	55250	30/06/2021	HBH1841	P121001757	60503	26/09/2020	HCA51737	P121179627	60503	26/09/2020
GRS3C00	A016432647	55920	29/09/2020	GRG6926	A002081030	55909	30/06/2021	HCA6893	P119636327	60503	18/09/2020	HCA51631	P120349017	74550	23/09/2020
GST1920	P176825437	60503	25/06/2021	GST9306	P120951927	74550	24/09/2020	HCG7201	P122262797	60503	30/09/2020	HCG8348	P1177094387	74550	24/06/2021
GSV7101	P119604867	74550	29/09/2020	GSW2517	P121001207	74550	26/09/2020	HCG8390	P120885707	74630	24/09/2020	HCG8954	P119719607	74550	19/09/2020
GSW2517	P121579037	74550	27/09/2020	GTCY1605	P120535467	74550	23/09/2020	HCI1027	A002444630	55412	25/09/2020	HCI2802	P121257067	74550	27/09/2020
GTB4295	P120403137	74550	23/09/2020	GTC6579	A009628841	51851	28/09/2020	HCI8050	P121542517	74550	27/09/2020	HCI8933	P118977097	74550	17/09/2020
GTF1249	P121606317	60503	27/09/2020	GTF1671	A025421709	76331	22/09/2020	HCI8933	P119395317	74550	18/09/2020	HCI8933	P121055217	74550	25/09/2020
GTFF9751	P119408847	74550	19/09/2020	GTG1680	P121755367	74550	29/09/2020	HCI8933	P121897707	74550	29/09/2020	HCI8933	P122125297	74550	30/09/2020
GTH5153	P120761407	74550	24/09/2020	GTH5153	P120769987	74630	24/09/2020	HCI9100	A018817805	55500	20/09/2020	HCI9100	P121854367	74550	29/09/2020
GTH3986	A010622282	75870	25/09/2020	GTI14654	A006037842	55412	18/09/2020	HCL1117	A009819639	54521	20/09/2020	HCM8840	P120949617	74550	24/09/2020
GTI6215	A010425959	56731	25/09/2020	GTI71050	P176929277	60503	26/06/2021	HCG8889	P121892107	74630	29/09/2020	HCG8889	P121939407	74630	29/09/2020
GTI9842	P120666147	74550	25/09/2020	GTQ2010	A016231366	55503	27/09/2020	HCS0626	P119094467	74550	18/09/2020	HCS3B28	P120991857	74550	26/09/2020
GTO4280	P119772407	74550	20/09/2020	GTO6342	A005457368	51851	23/09/2020	HCS5794	A007045270	53800	17/09/2020	HCS5794	P122112757	60503	30/09/2020
GTO6351	P119561307	74550	18/09/2020	GTV4590	A010818225	76331	17/09/2020	HCU4113	P176903757	74550	26/06/2021	HCV31401	P122101757	74630	30/09/2020
GTW8425	P121520297	74550	27/09/2020	GTX1122	A009027201	51851	24/09/2020	HCY2809	P119448557	60503	19/09/2020	HCY6771	P120163667	74550	21/09/2020
GTX1122	A001864287	51851	25/09/2020	GTX3918	P120733687	74550	24/09/2020	HDB1404	P121827527	74550	28/09/2020	HDC65566	P120665377	74550	25/09/2020
GTX3918	P12092067	74550	25/09/2020	GTX3918	P122166767	74550	30/09/2020	HDD7771	P121791117	74550	30/09/2020	HDG7328	P121705537	74550	28/09/2020
GTX4467	A009628310	51851	24/09/2020	GTX2972	P121769447	74550	28/09/2020	HDH0275	P122101537	74630	30/09/2020	HDH0275	P121380927	74550	27/09/2020
GZ3117	P120747217	74550	24/09/2020	GU15083	A018228605	55920	25/09/2020	HDJ2261	P12134527	74550	26/09/2020	HDJ2542	P119616747	74550	18/09/2020
GU2601	P121100977	74550	25/09/2020	GUJ2601	P121059407	74550	24/09/2020	HDJ5376	P119461317	74550	19/09/2020	HDJ5376	P119734997	74630	19/09/2020
GUL1974	P122266757	74550	30/09/2020	GUL8855	P121436037	74630	27/09/2020	HDJ5376	P119462197	74550	19/09/2020	HDJ5376	P119313917	74550	20/09/2020
GUM1222	A019816535	60412	24/09/2020	GUM9671	A019015680	55500	20/09/2020	HDJ5376	P176825987	74550	25/06/2021	HDK117952	A007248936	51851	28/09/2020
GUP4618	P121009907	60503	26/09/2020	GUP4649	P120573527	60503	23/09/2020	HDK0136	P177002977	74550	25/06/2021	HDK117952	P119691437	74550	19/09/2020
GUQ9752	P119956977	74550	20/09/2020	GUQ9752	P119778227	74550	20/09/2020	HDK1270	P121026837	74550	25/06/2021	HDK14199	P119016367	74550	18/09/2020
GUT1771	P121316247	74710	27/09/2020	GUW8793	P121939507	74550	29/09/2020	HDK4465	P120249797	74550	22/09/2020	HDK61574	P120584747	74550	23/09/2020
GUW8793	P122239587	60503	30/09/2020	GUW9380	P121022217	74550	26/09/2020	HDK6642	P119217337	74550	18/09/2020	HDG8778	P176854807	74550	25/06/2021
GUX6542	A013022936	51851	24/09/2020	GUY4161	P120452857	74550	23/09/2020	HDH0342	P121684967	74630	28/09/2020	HDH07486	P119500807	74550	20/09/2020
GUY4161	P121061377	74550	25/09/2020	GUY5804	P121023207	74550	26/09/2020	HDH0986	P122228807	60503	30/09/2020	HDO3936	A031603813	73662	23/09/2020
GUY5804	P121689587	74550	28/09/2020	GUY8231	P121069077	74550	25/09/2020	HDR0720	P121555727	60503	26/09/2020	HDH74463	P121511057	74550	27/09/2020
GUY9686	P121653837	60503	27/09/2020	GUZ3175	P120198977	74550	22/09/2020	HDH7904	A012628873	54522	23/09/2020	HDT18300	P177105497	74550	26/06/2021
GVA0765	A019816802	60501	25/09/2020	GVE9659	P119342517	74550	19/09/2020	HDJ2916	P176816747	74630	23/06/2021	HEA12355	P177022557	74550	26/06/2021
GVA1542	P120162127	74550	22/09/2020	GVG2663	A010425819	60412	25/09/2020	HEA4771	P121795187	74550	28/09/2020	HEA71136	P118956967	60503	17/09/2020
GVG2851	A006232300	60411	24/09/2020	GVG6779	P177052257	74550	28/06/2021	HEA7849	A030216123	60501	28/09/2020	HEA9226	P120030327	74630	20/09/2020
GVG7882	A016231013	55500	23/09/2020	GVG9018	P121592567	74550	27/09/2020	HEC3030	P119826957	60503	20/09/2020	HEE2818	P121661207	60503	28/09/2020
GVJ0739	A025421660	55412	22/09/2020	GVJ5174	P121099987	60503	25/09/2020	HEE3C50	P120952257	74550	24/09/2020	HEE5469	P119908467	60503	21/09/2020
GVO2788	A005639608	60501	29/09/2020	GVPO222	P177113207	6									

Table with 14 columns: Name, ID, Date, Name, ID, Date, Name, ID, Date, Name, ID, Date, Name, ID, Date. Lists names and IDs for various dates from 2019 to 2021.

Table with multiple columns containing alphanumeric codes, dates, and names. The table lists various entries in a structured grid format, likely representing a public record or official document.

KLT0914	A020428110	51852	30/06/2021	KLU1101	A008837048	54521	18/09/2020	KZZ0770	A036406021	51851	30/06/2021	KZZE49	P120618077	74630	24/09/2020
KLX4406	P119390367	74550	18/09/2020	KLY5783	P121563197	74550	28/09/2020	LAK0579	P120808377	74550	24/09/2020	LAL9792	P118848617	60503	17/09/2020
KLX5783	P121667037	74550	28/09/2020	KLY7282	A013223869	54521	25/09/2020	LAP6339	P118963567	74550	17/09/2020	LAQ9881	A013022448	51851	23/09/2020
KMD6324	P120986467	60503	26/09/2020	KME5568	P119054097	74630	17/09/2020	LAR3596	P121640637	74550	27/09/2020	LAY9013	P119278607	74550	20/09/2020
KME5568	P120047397	74550	21/09/2020	KME5568	P121803327	74550	28/09/2020	LAY3487	P121509187	74550	27/09/2020	LAY6044	P120717307	74550	25/09/2020
KMF8675	P121155867	60503	26/09/2020	KMF8675	P120979107	74550	26/09/2020	LBA1364	P118962907	74630	17/09/2020	LBA1364	P120451107	60503	23/09/2020
KMF8675	P122220337	74550	30/09/2020	KMI8973	A001237916	60501	19/09/2020	LBA1364	P121506767	74630	27/09/2020	LBA1364	P121466507	74630	27/09/2020
KMI8973	P120709377	74550	25/09/2020	KMI8973	P121620177	74550	27/09/2020	LBA1364	P121908157	74630	29/09/2020	LBA1364	P122114307	74550	30/09/2020
KMO4426	P121452207	74550	26/09/2020	KMO4426	P121391267	74550	26/09/2020	LBA8637	P177134097	74550	28/06/2021	LBB5740	A008619920	51851	21/09/2020
KMO4426	P121462987	74630	26/09/2020	KMO4426	P121763407	74550	28/09/2020	LBB5740	A009819060	51851	22/09/2020	LBB8415	P121156417	60503	26/09/2020
KMW6027	P120951377	74550	24/09/2020	KMW3037	A001864333	75870	25/09/2020	LBD0584	P120132097	60503	22/09/2020	LBD4516	P122216607	74550	30/09/2020
KMW6027	P176839077	74630	25/06/2021	KMW6027	P176982407	74550	25/06/2021	LBD7436	A012824052	54521	30/09/2020	LBN2436	P121305907	60503	28/09/2020
KMX2626	A025455093	51851	01/07/2021	KMX4917	A030412410	51851	17/09/2020	LBS6951	A006038725	55412	28/09/2020	LCB3G24	P122183047	74550	30/09/2020
KNY8264	P119670977	74550	17/09/2020	KND3932	A002652780	76251	28/09/2020	LC2778	P119207217	60503	18/09/2020	LCC9023	P121055437	74550	25/09/2020
KNH5704	P119347807	74550	19/09/2020	KNJ2987	P121037617	74550	25/09/2020	LCG2345	P121969207	74550	29/09/2020	LCG3760	P121156197	60503	26/09/2020
KNK8541	P120040357	74550	20/09/2020	KNM3J89	P122085367	74550	30/09/2020	LCH1H78	P176906837	60503	26/06/2021	LCH9J783	A031410659	56222	01/07/2021
KNN5067	P119523807	74550	19/09/2020	KNS2503	P122005067	74550	29/09/2020	LCJ9139	P176858547	74550	25/06/2021	LCL1843	P119699247	60503	19/09/2020
KNT0090	P120478817	74550	23/09/2020	KNT0090	P121115937	74550	25/09/2020	LCL3501	P119837077	74550	20/09/2020	LCL3889	A024209064	65300	20/09/2020
KNT8B08	A018839914	57380	30/06/2021	KNX4218	P119301927	60503	20/09/2020	LCQ3889	A024209072	73662	20/09/2020	LCQ1625	A001863906	76331	19/09/2020
KNX4218	P1177053027	74550	28/06/2021	KNX4289	P176941377	74550	26/06/2021	LCQ9739	P119623457	74550	19/09/2020	LCQ9739	P119646447	74550	19/09/2020
KNX8983	P119003057	74550	17/09/2020	KNY3953	P120283457	74550	22/09/2020	LCS3651	P119073017	74550	17/09/2020	LCU5475	P119789007	74550	20/09/2020
KNY3953	P120461217	74550	23/09/2020	KNY3953	P120755137	74550	24/09/2020	LCS5475	P119961597	74550	20/09/2020	LCW6312	P119001187	74550	17/09/2020
KNZ4944	P119350767	74550	20/09/2020	KOB6196	P119328107	60503	20/09/2020	LCS5475	P119023627	74550	17/09/2020	LCW6312	P119031327	74550	17/09/2020
KOJ7840	P121392147	60503	27/09/2020	KON2130	A015034389	51851	18/09/2020	LCW6312	P120795177	74550	24/09/2020	LCW6312	P121076007	74550	25/09/2020
KON2130	P122138497	74550	30/09/2020	KON2130	P122125627	74550	30/09/2020	LCW6312	P122128607	74550	30/09/2020	LCX1502	P121498077	74550	26/09/2020
KON2130	P122167107	74550	30/09/2020	KON7620	P118843447	74630	17/09/2020	LCX1502	A008034328	51851	30/09/2020	LMB4821	A009628493	51851	24/09/2020
KON7620	P119225367	74550	17/09/2020	KOO1822	P122078657	60503	30/09/2020	LJC8558	P120492677	74710	23/09/2020	LJD3761	P176845897	74630	25/06/2021
KOO8792	P121006707	60503	26/09/2020	KOO3465	P119560207	74550	18/09/2020	LJR3433	P177003857	74550	25/06/2021	LJU8323	A011023609	51851	22/09/2020
KOQ4760	P121708007	60503	28/09/2020	KOO8012	P118961477	60503	18/09/2020	LKG1228	P119429527	74550	17/09/2020	LKR2976	P119017027	74550	17/09/2020
KOQ8620	A006232432	60501	28/09/2020	KORS580	P120142007	60503	21/09/2020	LKR2976	P120750847	74550	24/09/2020	LKR7217	P121047187	74550	25/09/2020
KORS580	P121071057	74550	25/09/2020	KOR6572	P119137147	74550	18/09/2020	LKR7217	P121376197	74630	27/09/2020	LKW15944	P120117807	60503	21/09/2020
KOS1427	A007649523	54600	23/09/2020	KOV0556	P121039047	74550	26/09/2020	LKW7210	A027003017	54525	25/09/2020	LKW9J136	P119378817	74550	19/09/2020
KOW1930	P119238677	74550	18/09/2020	KOW1930	P121218127	74550	26/09/2020	LKW9J136	P122104837	74550	30/09/2020	LKX5337	P119236367	60503	17/09/2020
KOW5262	P118960927	74550	17/09/2020	KOX4H41	P121877577	74550	29/09/2020	LKX5337	P121185347	60503	26/09/2020	LKX5337	P122270167	74550	30/09/2020
KOY7112	P177056877	60503	28/06/2021	KOY7124	P120973377	74550	26/09/2020	LKY3332	P121785727	74550	28/09/2020	LLA7765	P120126267	60503	21/09/2020
KOZ5556	P121328787	74550	27/09/2020	KPC4090	P119185327	60503	18/09/2020	LLB1000	P176895837	60503	26/06/2021	LLB6554	P118860937	74550	17/09/2020
KPC7915	P120125607	60503	21/09/2020	KPG7234	P120375307	74550	23/09/2020	LLB5918	P119864207	74550	22/09/2020	LLD7414	A019816209	76331	21/09/2020
KPI4E49	A013223176	64521	21/09/2020	KPJ4380	P121163677	60503	26/09/2020	LLD3515	A006038105	73662	22/09/2020	LLF8853	P119313807	74630	20/09/2020
KPO2600	P120187427	74550	22/09/2020	KPQ4259	P121677607	74550	28/09/2020	LLG1238	A010425304	54521	22/09/2020	LLH2995	P120940817	74630	24/09/2020
KPQ4259	P121831487	74550	28/09/2020	KPR3571	P119484527	74550	19/09/2020	LLI19307	P119371887	74630	19/09/2020	LLI9307	P119940147	74630	24/09/2020
KPR9503	A006038032	55500	18/09/2020	KPU8517	A027002916	57380	18/09/2020	LLI9307	P120364417	60503	23/09/2020	LLI9307	P120948077	60503	24/09/2020
KPX3326	P118981507	60503	18/09/2020	KPJ3829	A006838683	55412	25/09/2020	LLJ4760	P121320867	60503	27/09/2020	LLI7460	P120948077	60503	27/09/2020
KPY8G78	P118938377	74630	17/09/2020	KPY8G78	P118942337	74550	18/09/2020	LLK5899	P120046187	74550	21/09/2020	LLK7853	A002444215	52070	23/09/2020
KPY8G78	P120201287	74550	22/09/2020	KPY8G78	P120350997	74550	23/09/2020	LLL1847	A012027055	76331	25/09/2020	LLL7022	P121051037	74550	25/09/2020
KPY8G78	P120353307	74550	24/09/2020	KPY8G78	P121369597	74550	28/09/2020	LLL7022	P121090857	74550	25/09/2020	LLM9J51	A020025902	73662	28/09/2020
KPY8G78	P121878347	74630	29/09/2020	KPY8G78	P122105607	74550	30/09/2020	LLO5322	P119542827	74550	19/09/2020	LLM9J51	P119625437	74550	19/09/2020
KQF9J78	P176880657	74550	25/06/2021	KQJ9F78	P176881097	74630	25/06/2021	LLR1853	A012026938	75870	24/09/2020	LLM9J51	P120193697	74550	22/09/2020
KQJ7402	P121704217	74550	29/09/2020	KQK8D31	P17711987	60503	26/06/2021	LLT5207	P120950277	74550	24/09/2020	LLY3524	P120648327	74550	24/09/2020
KQN2251	P121610167	60503	27/09/2020	KQN4584	A004846301	51851	26/09/2020	LLY8584	P120184457	74550	22/09/2020	LMD1F98	P119635997	74630	18/09/2020
KQP6767	P119243847	60503	18/09/2020	KQQ8463	P121329997	74550	27/09/2020	LMD1F98	P119790107	74550	20/09/2020	LMD6214	P119969407	74630	21/09/2020
KQS0075	P176846117	74630	25/06/2021	KQV3382	P121586517	74550	27/09/2020	LME2014	P119304457	74550	19/09/2020	LME2014	P121000657	74550	26/09/2020
KQS098	P121563417	74550	27/09/2020	KQV6171	P177120897	60503	27/06/2021	LME9411	P121723137	60503	29/09/2020	LME1F102	A009463087	55412	01/07/2021
KRQ8340	P120834557	74550	24/09/2020	KRE6395	P120567147	60503	23/09/2020	LME1106	P122230017	74550	30/09/2020	LME7778	A010230570	59910	23/09/2020
KRF6498	P119191927	74550	18/09/2020	KRF7513	P121334407	74550	23/09/2020	LMMK892	A002444117	55412	23/09/2020	LMM8F51	P119331297	60503	19/09/2020
KRG3712	P121281157	74550	27/09/2020	KRG3712	P121837977	74550	28/09/2020	LMP2H22	P121559127	74550	28/09/2020	LMP9G73	P121175447	74550	26/09/2020
KRG3712	P121695207	74550	28/09/2020	KRG3712	P121838087	74550	28/09/2020	LMP9190	P121282407						

Table with 23 columns: ID, Name, Number, Date, Name, Number, Date, Name, Number, Date, Name, Number, Date, Name, Number, Date, Name, Number, Date, Name, Number, Date, Name, Number, Date. The table lists various entries across 23 columns, including alphanumeric identifiers and dates.

Table with 15 columns: ID, Name, Date, Address, City, Zip, State, Country, ID, Name, Date, Address, City, Zip, State, Country. It contains a dense grid of data points for various locations and services.

Table with multiple columns containing alphanumeric codes, numerical values (e.g., 74550, 55800, 60501), and dates (e.g., 27/09/2020, 20/09/2020, 28/09/2020). The table lists various entries organized in a grid-like structure across the page.



Table with 15 columns: ID, Code, Value, Date, ID, Code, Value, Date, ID, Code, Value, Date, ID, Code, Value, Date, ID, Code, Value, Date, ID, Code, Value, Date. Contains a dense grid of alphanumeric data points.

QDD7398	P177032127	74550	27/06/2021	QDR0225	P177145757	74550	24/06/2021	QNV7629	P119491897	74550	20/09/2020	QNV7629	P119865457	74550	22/09/2020
QEQ7770	A010622223	76331	24/09/2020	QEJ7770	P121023537	74550	26/09/2020	QNV7629	P120544487	74550	23/09/2020	QNV8389	P122110337	74550	30/09/2020
QEW6696	P120614337	74550	23/09/2020	QFC9325	P176718517	74550	24/06/2021	QNV6685	P121917407	74550	29/09/2020	QNW4075	P119921997	74550	21/09/2020
QFQ7203	P121967777	74550	29/09/2020	QFUU7G34	A014022557	73662	17/09/2020	QNW8727	A001864279	53800	24/09/2020	QNW8844	P119620817	74550	19/09/2020
QGL0093	P121708837	74550	29/09/2020	QGL0093	P121725337	74550	29/09/2020	QNW8844	P120020007	74550	20/09/2020	QNX2904	P118856317	74550	17/09/2020
QGL1B77	P119499407	74550	20/09/2020	QGM3417	P120994507	60503	26/09/2020	QNX4188	A018817627	55500	18/09/2020	QNX4621	P119323047	60503	19/09/2020
QGM4540	P119932007	74550	21/09/2020	QHE0166	P119350107	74550	20/09/2020	QNX4621	P119507307	74550	19/09/2020	QNX4621	P119318757	74550	20/09/2020
QHF9617	P119008777	74550	17/09/2020	QHG4520	P119449877	60503	17/09/2020	QNX4621	P120338677	74550	22/09/2020	QNX4621	P120887577	74550	25/09/2020
QHH6095	P119307317	60503	19/09/2020	QHH6095	A009819604	51851	28/09/2020	QNX4621	P121824227	74550	28/09/2020	QNX4621	P121874277	74550	29/09/2020
QHP9078	A005456760	55500	18/09/2020	QHP9078	A002058721	56731	18/09/2020	QNX7265	A010622398	75870	28/09/2020	QNY2198	P119141877	74550	17/09/2020
QHR9667	P122045327	60503	30/09/2020	QHT6363	P120836537	74550	25/09/2020	QNY4275	P120358257	74550	23/09/2020	QNY8041	P122098787	74550	30/09/2020
QHW9254	P121373447	74550	28/09/2020	QIC2220	P119346587	74550	19/09/2020	QNY8708	P119864357	60503	22/09/2020	QNY9D65	P121735017	60503	29/09/2020
QIC3475	P121648117	74550	27/09/2020	QIC8J16	P119799897	74550	20/09/2020	QNY9363	P120714327	74550	25/09/2020	QNY9751	P120197007	74550	22/09/2020
QIF0828	P119315107	60503	19/09/2020	QIF0828	P121439117	74550	26/09/2020	QNZ0598	A023203020	52583	29/09/2020	QNZ1D84	P118987007	74550	17/09/2020
QIH7510	A021403706	54521	20/09/2020	QIH9517	P121632937	74550	27/09/2020	QNZ1D84	P119850387	74550	17/09/2020	QNZ1D84	P119413907	74630	19/09/2020
QIH9517	P122244427	74550	30/09/2020	QIL4027	P121025297	74550	26/09/2020	QNZ1D84	P119575717	74550	19/09/2020	QNZ1D84	P119983267	74550	20/09/2020
QIL6103	P119491457	74550	19/09/2020	QIL6103	P120089747	74550	21/09/2020	QNZ1D84	P120028807	74630	20/09/2020	QNZ1D84	P119793297	74550	20/09/2020
QIL6103	P120487837	74550	23/09/2020	QIS0857	P119691987	74550	19/09/2020	QNZ1D84	P119962807	74550	20/09/2020	QNZ1D84	P120064777	74550	21/09/2020
QIS0857	P120354077	74630	24/09/2020	QIU0033	P118954217	74550	17/09/2020	QNZ1D84	P119972157	74550	21/09/2020	QNZ1D84	P120435037	74550	23/09/2020
QIW0033	P118955207	74550	17/09/2020	QIU0033	P120205797	74550	22/09/2020	QNZ1D84	P120459457	74630	23/09/2020	QNZ1D84	P121069407	74550	25/09/2020
QJA3031	P119205567	60503	18/09/2020	QJASF57	P121119787	74550	26/09/2020	QNZ1D84	P121106707	74550	25/09/2020	QNZ1D84	P121506107	74630	27/09/2020
QJB6305	A009628558	55417	25/09/2020	QJC0578	P120353637	74550	24/06/2021	QNZ1D84	P121465847	74550	27/09/2020	QNZ1D84	P121426467	74630	27/09/2020
QJC1893	P121133207	74550	26/09/2020	QJD0447	P176926967	74550	26/09/2021	QNZ2402	P119227237	74550	18/09/2020	QNZ4942	P119635777	74550	18/09/2020
QJE5415	A010027708	76331	17/09/2020	QJG1437	P119797147	74550	20/09/2020	QNZ4942	P120282807	74550	22/09/2020	QNZ4942	P122113307	74550	30/09/2020
QJG6091	P119523077	74550	20/09/2020	QJG6091	P121735907	74550	29/09/2020	QNZ5007	P121683647	74550	28/09/2020	QNZ8664	P119257597	74550	20/09/2020
QJH9713	P121025077	74550	26/09/2020	QJH9713	A013815049	58433	18/09/2020	QOAF037	P121748437	60503	29/09/2020	QOAZ210	P120671097	60503	25/09/2020
QJK0177	P122002537	74550	29/09/2020	QJM1130	P120696947	74550	25/09/2020	QOAF374	P121395667	60503	26/09/2020	QOA4955	P121041137	74550	25/09/2020
QJM4210	A009444457	76331	24/09/2020	QJN8701	P121837107	74550	28/09/2020	QOA4955	P121023867	74550	26/09/2020	QOAF678	P121661427	60503	28/09/2020
QJR4950	P176921247	74630	26/06/2021	QJS2443	P121747997	60503	29/09/2020	QOA7098	P119580227	74550	18/09/2020	QOA7613	P121320757	60503	27/09/2020
QJT5578	P120953797	74550	24/09/2020	QJT5578	P121264327	74550	28/09/2020	QOB7002	P121943797	74630	29/09/2020	QOBB047	P1221699707	60503	28/09/2020
QJT5578	P121666267	74550	28/09/2020	QJV1989	P121831607	60503	28/09/2020	QOC1024	P121205037	74630	26/09/2020	QOC8110	P122109787	74550	30/09/2020
QJW5420	P121328907	74630	27/09/2020	QJV5420	P121334177	74550	27/09/2020	QOC8676	P118846197	74550	17/09/2020	QOD0026	P119509167	74550	20/09/2020
QJW3194	P122111327	74550	30/09/2020	QJV9490	P119925307	74550	21/09/2020	QOD0336	P120454177	60503	23/09/2020	QOD0456	P119620597	74550	19/09/2020
QJY8535	P120130667	60503	23/09/2020	QJZ7130	P176970087	74550	25/06/2021	QOD0456	P120430637	74630	23/09/2020	QOD0661	A010230520	55500	20/09/2020
QKE3318	P120350667	74550	23/09/2020	QKE3318	A009027198	76332	23/09/2020	QOD1516	P120179067	60503	22/09/2020	QOD1689	P121536907	74710	27/09/2020
QKE3318	P121038057	74550	25/09/2020	QKE3318	P121039487	74550	26/09/2020	QOD5791	A010818373	60412	18/09/2020	QOD6208	A001237851	76331	17/09/2020
QKF4497	P121586077	74630	27/09/2020	QKJ1F67	P120708497	74550	25/09/2020	QOD7471	A020025716	55500	22/09/2020	QOD7471	A018818216	59920	22/09/2020
QKJ1F67	P121979987	74550	29/09/2020	QKO0540	P119436347	74550	17/09/2020	QOD7471	P120405007	74630	23/09/2020	QOD8A14	P121631067	60503	26/09/2020
QKV2475	P120941477	74550	24/09/2020	QKX8119	P119729607	60503	19/09/2020	QOD9632	P118957957	60503	17/09/2020	QOD9632	P118948057	60503	18/09/2020
QLOZ022	P119059007	60503	18/09/2020	QL04164	P119973367	60503	20/09/2020	QOE3400	P119289607	74630	19/09/2020	QOE4749	P121580907	74550	27/09/2020
QLX0162	P120027157	74550	21/09/2020	QLX0612	P121099657	74550	25/09/2020	QOE7159	A019434560	60501	01/07/2021	QOE7159	P120993837	60503	26/09/2020
QMEZJ60	P119341857	74550	19/09/2020	QMQ0442	A005457341	51851	23/09/2020	QOF1518	P119174657	60503	18/09/2020	QOF2371	P119953567	60503	20/09/2020
QMQ0442	A025522919	56221	28/09/2020	QMQ0767	P119307867	60503	20/09/2020	QOF6D49	P120842697	74550	24/09/2020	QOF6501	P119004607	60503	18/09/2020
QMQ1398	A000879655	55412	01/07/2021	QMQ1758	P120270707	60503	22/09/2020	QOFG911	A030412666	55680	25/09/2020	QOG3521	P121112207	74550	25/09/2020
QMQ1758	P121875817	74550	29/09/2020	QMQ2786	P119816397	60503	20/09/2020	QOG4757	P120043007	74550	21/09/2020	QOG4757	P121801237	74550	28/09/2020
QMQ4343	P120744797	74550	24/09/2020	QMQ4343	P121477407	74550	27/09/2020	QOG4757	P122150157	74550	30/09/2020	QOG6010	P1176882967	74550	26/06/2021
QMQ4425	A006637203	55412	23/09/2020	QMQ4693	P119065537	74550	18/09/2020	QOG8F98	P118925287	74630	17/09/2020	QOG9431	P119326567	74550	20/09/2020
QMQ6958	P119651947	74550	18/09/2020	QMR0188	P120266957	74550	22/09/2020	QOH0396	P119049707	60503	17/09/2020	QOH0465	P119436787	74550	17/09/2020
QMQ8717	A011221826	60501	17/09/2020	QMR8073	P120472987	74550	23/09/2020	QOH0465	P118929467	74630	18/09/2020	QOH0465	P120556367	60503	24/09/2020
QMR8568	P122145867	74630	30/09/2020	QMS0261	P118999097	60503	17/09/2020	QOH0465	P121714337	60503	29/09/2020	QOH2F47	P121894407	74550	29/09/2020
QMS0261	P121658907	60503	28/09/2020	QMS1860	P121451007	74550	26/09/2020	QOH2174	P119788907	74550	20/09/2020	QOH2174	P121530857	74550	27/09/2020
QMS5030	P119464407	74550	19/09/2020	QMS8209	P120176867	60503	22/09/2020	QOH2729	P121641297	74550	27/09/2020	QOH2944	P119463517	74550	19/09/2020
QMT0583	A014023596	51851	29/09/2020	QMT4452	P119686707	74550	21/09/2020	QOH6672	P120719167	74550	25/09/2020	QOH9055	P121932797	74550	29/09/2020
QMT5871	P121085907	74550	25/09/2020	QMT6233	P121359037	74550	21/09/2020	QOH9391	P119753587	74550	20/09/2020	QOH9391	P120079737	74550	21/09/2020
QMT6233	P121566937	74550	27/09/2020	QMT8323	P119935857	74550	21/09/2020	QOI0893	P122009577	60503	29/09/2020	QOI1744	P176996487	60503	25/06/2021
QMT8973	A011033086	56731	30/06/2021	QMU1591	P120537227	74630	24/09/2020	QOJ0450	P121593667	60503	27/09/2020	QOJ2320	P122015957	74550	29/09/2020
QMU2062	P121508197	74550	27/09/2020	QMU8318	P120168177	74550	22/09/2020	QOK3148	P120144197	60503	21/09/2020	QOK4H60	P119353297	74550	20/09/2020
QMU9510	P120823447	74630	25/09/2020	QMW6085	P119248577	74550	17/09/2020	QOK4469	P177117487	60503	27/06/2021	QOK8J64	P120019567	74550	20/09/2020
QMW9435	P119067957	60503	17/09/2020	QMW9435	P120196557	74550	22/09/2020	QOK9066	P119376727	74550	19/09/2020	QOK9189	P121593227	74550	27/09/2020
QMX1824	P121295347	74550	27/09/2020	QMX4544	P119913207	60503	21/09/2020	QOK1D74	P121330437	74550					

Table with 14 columns: alphanumeric codes, dates, and alphanumeric codes. The table lists various entries in a grid format, likely representing a public record or official document.

QUE1553	P122254437	74550	30/09/2020	QUE3421	P119162997	74550	18/09/2020	QUV4572	P119461977	74550	19/09/2020	QUV4663	P122162707	74550	30/09/2020
QUE3421	P121991317	60503	29/09/2020	QUE4713	P122107707	74550	30/09/2020	QUV5029	P119748207	74630	20/09/2020	QUV5214	P120865027	74550	24/09/2020
QUE5736	A011623002	76331	30/09/2020	QUE6466	P120923437	60503	24/09/2020	QUV5875	P119920347	74550	21/09/2020	QUV5875	P120265197	74550	22/09/2020
QUE8E60	P177109787	74550	26/06/2021	QUE9036	P177039167	74550	27/06/2021	QUV7193	P119579457	74550	18/09/2020	QUV8961	P120121757	60503	21/09/2020
QUF2100	P121294357	74550	28/09/2020	QUF2100	P121755477	74630	28/09/2020	QUW0398	P176959637	74550	24/06/2021	QUW0651	P120768227	74550	24/09/2020
QUF2100	P121832917	74630	28/09/2020	QUF2100	P121572107	74550	28/09/2020	QUW0697	P122179527	74550	30/09/2020	QUW1052	A011421892	59910	30/09/2020
QUF2100	P121840837	74550	28/09/2020	QUF2100	P121381367	74550	28/09/2020	QUW1162	P119336357	74550	19/09/2020	QUW1162	P119764587	74550	20/09/2020
QUF2100	P121833137	74550	28/09/2020	QUF2100	P121244967	74550	28/09/2020	QUW1162	P120021217	74550	20/09/2020	QUW1162	P119952027	74550	21/09/2020
QUF2100	P121569137	74550	28/09/2020	QUF2100	P121243207	74550	28/09/2020	QUW1162	P120054987	74550	21/09/2020	QUW1162	P121044217	74550	26/09/2020
QUF3851	P121257177	74550	27/09/2020	QUF4151	P119816067	60503	20/09/2020	QUW1162	P121618207	74550	27/09/2020	QUW2091	P119690887	74550	19/09/2020
QUF4248	P120997687	74550	26/09/2020	QUF5093	A006444375	55412	24/09/2020	QUW2091	P119703867	74550	19/09/2020	QUW2091	P119445367	74550	19/09/2020
QUF5093	P120653387	74550	24/09/2020	QUF5346	A005638400	54600	18/09/2020	QUW2172	P121464637	74550	27/09/2020	QUW2198	P121180727	74550	26/09/2020
QUF5380	P120631057	74550	24/09/2020	QUF6729	P121804867	74550	28/09/2020	QUW2198	P120622037	74550	23/09/2020	QUW2198	P121218677	74550	26/09/2020
QUF9559	P120173897	74550	22/09/2020	QUF9611	A002859465	76332	25/09/2020	QUW2496	P119610037	74550	19/09/2020	QUW2496	P120218007	74550	22/09/2020
QUF9611	P121534267	74550	27/09/2020	QUG7806	P119266837	74550	19/09/2020	QUW2571	P119798687	74550	20/09/2020	QUW2999	A009628175	55417	22/09/2020
QUG8311	A018818615	55500	26/09/2020	QUH1G54	A019425528	55680	24/09/2020	QUW3B68	P176859107	74550	25/06/2021	QUW3035	P122053467	60503	30/09/2020
QUH1G54	P177096147	74550	25/06/2021	QUH7199	P118786687	74550	17/09/2020	QUW3636	P121276537	74550	28/09/2020	QUW3397	P119264637	74550	20/09/2020
QUH7199	P120481347	74550	23/09/2020	QUH7199	P120394337	74550	23/09/2020	QUW6568	P121768567	74630	28/09/2020	QUW6699	P121051367	74550	25/09/2020
QUH1296	P119377167	74550	19/09/2020	QUJ2556	P119673067	74550	19/09/2020	QUW6699	P121070617	74550	25/09/2020	QUW6999	P121077217	74550	25/09/2020
QUJ2809	P119205787	74550	18/09/2020	QUJ2809	P119360337	74550	19/09/2020	QUW7797	P176938407	74550	26/06/2021	QUW7400	A008862530	76331	01/07/2021
QUJ2809	P119938607	74550	21/09/2020	QUJ3453	P121267297	60503	27/09/2020	QUW7619	P121149607	74550	26/09/2020	QUW7403	P121474317	74550	26/09/2020
QUJ3780	P119882177	60503	22/09/2020	QUJ3873	P119286197	60503	19/09/2020	QUW7643	P121459247	74550	26/09/2020	QUW7715	A002059337	51851	23/09/2020
QUJ4241	A019425781	60412	25/09/2020	QUJ5909	P119369137	74630	19/09/2020	QUW8069	P119812547	60503	20/09/2020	QUW8112	P120183137	74550	22/09/2020
QUJ5909	P119605307	74550	19/09/2020	QUJ5909	P119954557	74630	20/09/2020	QUW8179	P120998997	74550	26/09/2020	QUW8611	P121554287	74550	27/09/2020
QUJ5909	P119992177	74630	21/09/2020	QUJ5909	P120023307	74550	21/09/2020	QUX2474	P121018707	74550	26/09/2020	QUX2474	P121015407	74550	26/09/2020
QUJ5909	P120293907	74630	22/09/2020	QUJ6077	P122186677	74550	30/09/2020	QUX2782	P119812767	60503	20/09/2020	QUX2782	A013815260	59910	28/09/2020
QUJ8024	P119114597	74550	18/09/2020	QUJ8024	P119279377	60503	20/09/2020	QUX3256	A016432582	55680	28/09/2020	QUX3256	P119151667	74550	18/09/2020
QUJ8024	P119283227	60503	20/09/2020	QUJ8024	P119809467	60503	20/09/2020	QUX7D95	P119113717	74550	17/09/2020	QUX7003	P121008467	60503	26/09/2020
QUJ9282	P122211427	60503	30/09/2020	QUJ9838	P119215687	74550	17/09/2020	QUX7317	A017619406	55500	30/09/2020	QUX8163	P120838847	74550	25/09/2020
QUJ9838	P121777917	74550	28/09/2020	QUJ2377	P120665047	74550	25/09/2020	QUX8994	P120680007	74550	25/09/2020	QUX9374	P121422837	74550	27/09/2020
QUJ2502	A005638907	76331	25/09/2020	QUJ2661	P122194607	74550	20/09/2020	QUX9734	P121536027	74630	27/09/2020	QUX9734	P121512927	74630	27/09/2020
QUJ4643	P118822767	74550	17/09/2020	QUJ4643	P119466007	74550	19/09/2020	QUY2122	P119459117	74550	20/09/2020	QUY2735	P119150127	74550	18/09/2020
QUJ5283	P121767247	74550	28/09/2020	QUJ8772	P119951257	74550	21/09/2020	QUY4145	P177048957	74550	28/06/2021	QUY6053	P121202837	74550	26/09/2020
QUJ8772	P121774837	74550	28/09/2020	QUJ8829	P122085707	74630	30/09/2020	QUY6184	P119801437	74550	20/09/2020	QUY7152	P121637337	74550	27/09/2020
QUJ9644	P119827507	60503	20/09/2020	QUK0102	P122236287	60503	30/09/2020	QUY7152	P122014967	74550	25/09/2020	QUY7152	P119934097	74630	21/09/2020
QUK0978	A005456566	76331	17/09/2020	QUK0978	P119280697	74550	19/09/2020	QUY7977	P122090757	74550	30/09/2020	QUY8403	P119905497	60503	21/09/2020
QUK1832	P121916407	74550	29/09/2020	QUK2294	P120615007	74550	23/09/2020	QUY8416	P119723117	74630	19/09/2020	QUY8420	P119030447	60503	17/09/2020
QUK2372	P121828297	74550	28/09/2020	QUK2965	P122083057	74550	30/09/2020	QUZ1285	A000857511	51851	18/09/2020	QUZ1285	P120495107	74550	23/09/2020
QUK4B86	P119828937	60503	20/09/2020	QUK4B86	P120377067	60503	20/09/2020	QUZ1363	P119432497	74550	19/09/2020	QUZ1363	P119795057	74550	20/09/2020
QUK4B86	P121285227	60503	27/09/2020	QUK4639	P120891977	60503	24/09/2020	QUZ4811	P118984907	74550	17/09/2020	QUZ5167	P119167617	74550	18/09/2020
QUK4644	A018818518	55500	25/09/2020	QUK6877	P176840397	74550	25/06/2021	QUZ5167	P119274097	74550	20/09/2020	QUZ5600	A025802826	56221	17/09/2020
QUK6877	P176978007	74550	25/06/2021	QUK7677	P119875467	60503	21/09/2020	QUZ5649	P120692987	60503	25/09/2020	QUZ5682	P119161787	74550	18/09/2020
QUK7677	P121515677	74550	26/09/2020	QUK8459	P119343507	74550	20/09/2020	QUZ5779	P118985457	60503	18/09/2020	QUZ6312	P120335287	74630	22/09/2020
QUK8831	P119841917	74550	20/09/2020	QUL1027	A025421075	76331	18/09/2020	QUZ6313	P121525247	74630	26/09/2020	QUZ6313	P121415247	74550	26/09/2020
QUL1419	P121975367	74550	29/09/2020	QUL2267	P121326587	74550	28/09/2020	QUZ6513	A003631921	73662	17/09/2020	QUZ7943	P119497067	74550	19/09/2020
QUL2756	P120712017	74550	25/09/2020	QUL2756	P121021117	74630	26/09/2020	QUZ8410	P119740717	74550	20/09/2020	QUZ8410	P120118347	60503	22/09/2020
QUL5331	P121313167	60503	27/09/2020	QUL7338	P119094807	74550	18/09/2020	QUZ8574	P120612467	74550	24/09/2020	QUZ8769	P120507527	74550	23/09/2020
QUL7395	A009818969	76331	18/09/2020	QUL7608	P120705307	74550	25/09/2020	QUZ8770	P119800337	60503	20/09/2020	QUZ9703	P176896057	74550	26/06/2021
QUL7615	P119981067	74550	20/09/2020	QUL7615	A020025953	76332	25/09/2020	QVA2385	P120534707	74550	24/09/2020	QUW1562	P121038717	74550	25/09/2020
QUL8063	P119444597	74550	19/09/2020	QUM0617	A017619449	55500	30/09/2020	QLW8170	P120553397	60503	24/09/2020	QWR0526	A011025344	54527	17/09/2020
QUM1530	P120620507	74550	24/09/2020	QUM1983	P119005807	74550	17/09/2020	QWR0661	P121308987	74550	28/09/2020	QWR2002	P120742487	74550	24/09/2020
QUM5063	A004639330	51851	21/09/2020	QUM5063	P120164327	60503	21/09/2020	QWR2520	P121011767	74630	26/09/2020	QWR5848	P118810777	74550	17/09/2020
QUM5063	P1222111007	74550	30/09/2020	QUM6429	P121547797	74550	26/09/2020	QWR5871	P121917837	74550	29/09/2020	QWR6903	P120942137	74550	24/09/2020
QUM6616	P119853137	74550	22/09/2020	QUM6766	P121518647	74550	27/09/2020	QWR6952	P119090287	74550	17/09/2020	QWR6952	P119345047	74550	20/09/2020
QUM9916	P120078747	74550	21/09/2020	QUN1349	P120181927	74550	22/09/2020	QWR8205	P119089627	74550	17/09/2020	QWR8453	P121496977	74550	27/09/2020
QUN1349	P120189847	74550	22/09/2020	QUN2075	P119314357	74550	20/09/2020	QWR8453	P122135967	74550	30/09/2020	QWR8567	P120657457	74550	25/09/2020
QUN3740	A004845690	73662	18/09/2020	QUN4637	P119177187	74550	18/09/2020	QWR9196	A020025309	57030	18/09/2020	QWR9196	A025223168	60501	30/09/2020
QUN6116	P122159287	74630	30/09/2020	QUN6116	P122133007	74630	30/09/2020	QWR9578	P121635707	74550	27/09/2020	QWR9708	P120400507	74550	23/09/2020
QUN6116	P122148727	74630	30/09/2020	QUN8264	P120613897	74550	23/09/2020	QWR9708	P120418977	74550	23/09/2020	QWR9708	P120429867	74550	23/09/2020
QUN8793	A004447423	57030	24/09/2020	QUN8923	P120646347	74550	23/09/2020	QWR9708	P121501607	74550	26/09/2020	QWR9708	P121402707		

Table with 14 columns: alphanumeric codes, dates, and alphanumeric codes. The table lists various entries in a structured grid format.

RFK1E89	P120131327	60503	22/09/2020	RFK2C99	P119688687	74630	17/09/2020
RFK2H84	P121477617	74550	27/09/2020	RFK3C74	P121360247	74550	28/09/2020
RFK3F14	A017619422	55680	30/09/2020	RFK3F14	A001864635	75870	30/09/2020
RFK4H10	P120938177	74550	24/09/2020	RFK5J80	P120657907	74550	25/09/2020
RFK8E76	A019816888	55500	28/09/2020	RFK9B72	P121576617	74550	27/09/2020
RFK9D10	P120780327	74550	24/09/2020	RFK9D10	P120753487	60503	24/09/2020
RFK9D10	P120777247	74630	24/09/2020	RFK9D10	P121080297	74550	25/09/2020
RFK9D10	P122162147	74550	30/09/2020	RFK9D10	P122134867	74550	30/09/2020
RFL1A46	P121189747	74550	25/09/2020	RFL2H39	A015640416	76331	29/09/2020
RFL3E14	P121586627	74550	27/09/2020	RFL7A63	P121151577	74550	26/09/2020
RFL7B45	P121534607	74550	27/09/2020	RFL7J65	P121622817	60503	27/09/2020
RFL8A70	P122229137	60503	30/09/2020	RFL8A98	P120615547	74630	23/09/2020
RFL8B01	P121065557	74550	25/09/2020	RFM0E91	P121207347	74630	25/09/2020
RFM2A23	P121328127	74550	27/09/2020	RFM4I19	P121383457	74550	28/09/2020
RFMSG22	A026804067	76331	25/09/2020	RFN1C53	P176862067	74550	25/06/2021
RFNSH65	P121129027	74550	26/09/2020	RFN6C12	P120861067	74550	25/09/2020
RFN6C12	P121553517	74550	27/09/2020	RFN6C12	P121855137	74550	29/09/2020
RFP6G31	P177027617	74550	26/06/2021	RFQ5I26	P176848977	74550	25/06/2021
RFRE4E10	P177007597	74550	26/06/2021	RFT5J36	P176929507	74550	26/06/2021
RFV4F70	P176888027	74550	26/06/2021	RFW2C35	P176870317	60503	25/06/2021
RFV6H85	P176918507	74630	26/06/2021	RGAG681	P176865367	74550	25/06/2021
RGB1H75	P177054897	74550	28/06/2021	RGC1F71	P177123537	74550	27/06/2021
RGD2J31	P176937747	74550	26/06/2021	RGN3F19	P118880187	74550	17/09/2020
RGN3F19	P121976027	74550	29/09/2020	RGN4H54	P119212057	74550	18/09/2020
RGN4H54	P119718387	74550	19/09/2020	RHC1I48	P176971407	74550	25/06/2021
RJM0H44	P120264447	74550	22/09/2020	RJN0A50	P121339897	74550	27/09/2020
RJZ1A24	P120706627	74550	25/09/2020	RKA1A86	P176931257	60503	26/06/2021
RKC0H54	P122026077	60503	29/09/2020	RKP0J66	P119345597	74630	20/09/2020
RKP0J66	P119354507	74630	20/09/2020	RKS0A97	P118923197	74550	18/09/2020
RKX6H39	P176914317	74550	26/06/2021	RKZ4C47	P121720277	60503	29/09/2020
RLB4G68	P177018267	74550	26/06/2021	RLH2I47	P177128597	74550	27/06/2021
RME7C96	P176960407	74550	26/06/2021	RMF4A25	P177049287	74550	28/06/2021
RMF5C97	P177026407	74550	26/06/2021	RMG1H64	P176855137	74550	25/06/2021
RMG5D07	P176818507	74630	25/06/2021	RMG7D86	P176965467	74550	24/06/2021
RMG8I89	P177017167	74550	26/06/2021	RMIE6C3	P177123107	74550	27/06/2021
RMIC664	P176898917	74550	26/06/2021	RMN9H29	P176927187	74550	26/06/2021
RMN0J39	P176984387	74630	25/06/2021	RMN1H08	P177126507	74550	27/06/2021
RMN1H08	P177129697	74550	27/06/2021	RMN8H48	P176828517	74550	25/06/2021
RMO2F71	A010240673	55500	01/07/2021	RMP9I68	P177009577	74550	26/06/2021
RMR2F75	P176864817	74550	25/06/2021	RMS0E11	P177041037	74550	27/06/2021
RMIS6F58	A018630063	56221	30/06/2021	RMU8F55	P177006937	74550	25/06/2021
RMU9F63	P176866687	60503	25/06/2021	RMV8E46	P176907497	74550	26/06/2021
RMW1110	P176866467	74550	25/06/2021	RMX6A47	P176867677	56732	25/06/2021
RMY9F12	P177089007	60503	24/06/2021	RMZ8F85	P176902107	60503	26/06/2021
RNA7I49	P176896387	74550	26/06/2021	RNC1E02	P176935877	74550	26/06/2021
RNC6F73	P176923997	60503	26/06/2021	RND6C02	A031410470	51851	29/06/2021
SAV0247	P119860067	74550	22/09/2020				

**VINÍCIUS ISSA LIMA RIVERETE**  
Secretário Municipal de Transportes

**SECRETARIA DO VERDE, MEIO AMBI. E DESENV. SUSTENTÁVEL**

SECRETARIA MUNICIPAL DO VERDE, MEIO AMBIENTE E DO DESENVOLVIMENTO SUSTENTÁVEL

**DEPARTAMENTO DO VERDE E DESENVOLVIMENTO SUSTENTÁVEL**

*Coordenadoria de Planejamento e Gestão Ambiental*

**Protocolo nº:2010-11-3598**

**Interessado:**Atibaia Holding Participações Ltda

**Assunto:**Levantamento Planialtimétrico / Diretrizes Urbanísticas

**COMUNICADO**

Considerando o recurso apresentado pelo interessado às folhas 121, quanto a largura de APP do processo de Pré-Cadastramento supracitado. Solicitamos a entrega do levantamento planialtimétrico corrigido com a APP de 30 metros para o reservatório artificial com espelho d'água inferior à 20 ha, no prazo de 30 (trinta) dias corridos, a partir desta publicação, sob pena de arquivamento do protocolo.

Campinas, 07 de julho de 2021

**GERALDO RIBEIRO DE ANDRADE NETO**

Coordenador de Planejamento e Gestão Ambiental

**SOCIEDADE DE ECONOMIA MISTA E AUTARQUIAS**

**CAMPREV**

INSTITUTO DE PREVIDÊNCIA SOCIAL DO MUNICÍPIO DE CAMPINAS

**CERTIDÃO DE INTEIRO TEOR**

De acordo com a solicitação de inteiro / parcial teor que originou o protocolo de nº SEI CAMPREV.2021.00001735-10 nos termos do artigo 8º e § 2º do artigo 9º do Decreto Municipal nº 18.050 de 01 de agosto de 2013, autêntico e certifico a emissão de inteiro teor do protocolo de nº2020/25/215, autorizado por Jessé Bruschi Ferreira, Diretor Administrativo deste Instituto, formulado pelo(a) Sr.(Srª) **MariaLuiza Amaral Bicudo de Almeida**.

De acordo com a solicitação de inteiro / parcial teor que originou o protocolo de nº SEI CAMPREV.2021.00001721-14 nos termos do artigo 8º e § 2º do artigo 9º do Decreto Municipal nº 18.050 de 01 de agosto de 2013, autêntico e certifico a emissão de inteiro teor do protocolo de nº SEI CAMPREV.2020.00001848-81, autorizado por Jessé Bruschi Ferreira, Diretor Administrativo deste Instituto, formulado pelo(a) Sr.(Srª) **Marcia Aparecida de Campos**.

Campinas, 07 de julho de 2021

**JESSÉ BRUSCHI FERREIRA**

DIRETOR ADMINISTRATIVO

**HOSPITAL DR. MÁRIO GATTI**

HOSPITAL MUNICIPAL DR. MÁRIO GATTI - HMMG

**DECLARAÇÃO DE ITENS FRACASSADOS E HOMOLOGAÇÃO**

**PREGÃO ELETRÔNICO Nº076/2021**

**PROTOCOLO Nº HMMG.2021.00000242-63**

**OBJETO:** Registro de Preços de materiais hospitalares (esparadrapo comum e outros). Em face dos elementos constantes no presente processo licitatório, ao disposto no art. 43, inciso VI da Lei Federal nº. 8.666/93 e nas observações feitas pelo senhor Pregoeiro, resolvo:

**1)** Informar que o pregoeiro declarou **FRACASSADOS** os itens 01, 02, 04 e 06 por não haver propostas com preços em condições de aceitabilidade;

**2) HOMOLOGAR** o Pregão Eletrônico nº **076/2021** adjudicando o objeto em epi-

grafe às Empresas abaixo especificadas:

**-Cirúrgica Fernandes - Comércio de Materiais Cirúrgicos e Hospitalares - Sociedade Limitada** para o item 13 (R\$ 7,6950);

**- Ciex do Brasil Indústria e Comércio de Produtos Cirúrgicos LTDA.** para os itens 03 (R\$ 7,70) e 05 (R\$ 3,65);

**- Expand Médico LTDA. - EPP** para os itens 11 (R\$ 1,02) e 12 (R\$ 1,02);

**- Mega Care Comércio de Equipamentos e Materiais Médicos LTDA. - EPP** para o item 14 (R\$ 8,15);

**- Natek - Natureza e Tecnologia, Indústria e Comércio de Produtos Biotecnológicos**

**Eireli - EPP** para os itens 07 (R\$ 37,52), 08 (R\$ 37,52), 09 (R\$ 47,26) e 10 (R\$ 47,26).

A Rede Mário Gatti enviará para a licitante vencedora, através de correio eletrônico, arquivo contendo a Ata de Registro de Preços para assinatura do representante legal da Empresa para posterior devolução em 02 (duas) vias assinadas, através de SEDEX no prazo de 03 (três) dias corridos e pessoalmente no prazo de 05 (cinco) dias corridos contados da data do envio do correio eletrônico (*e-mail*) encaminhado à Rede Mário Gatti na área de Expediente localizada no térreo do Complexo Administrativo Dr. René Penna Chaves Filho, à Avenida Prefeito Faria Lima nº 340, Bairro Parque Itália, CEP: 13036-902, Campinas/SP.

Campinas, 06 de julho de 2021

**DR. SÉRGIO BISOGNI**

Diretor-Presidente da Rede Municipal Dr. Mário Gatti de Urgência, Emergência e Hospitalar

**DECISÃO**

**HMMG.2020.000001476-83**

**Pregão Eletrônico:078/2021**

**Objeto:**Aquisição de cama hospitalar tipo Fowler, semi-Fowler e Trendelemburg.

A vista das informações contidas no presente protocolo, em especial do parecer técnico doc.4056439 que acolho integralmente por seus próprios fundamentos, **CONHEÇO** o Recurso interposto pela empresa SALUTEM COMERCIO DE MOVEIS HOSPITALARES EIRELI, CNPJ nº 20.451.726/0002-39, no mérito **DOU PROVIMENTO** para classificar a empresa para o item 01 Cama hospitalar. Publique-se. Os autos do processo estarão com vista franqueada aos interessados, no Hospital Municipal Dr. Mário Gatti, localizado na Avenida das Amoreiras, nº 233 - 1º andar do Complexo Administrativo, CEP: 13036-225, Parque Itália, em Campinas/SP, nos horários das 08h00 às 12h00 e das 13h00 às 17h00.

Campinas, 06 de julho de 2021

**HENRIQUE MILHINA MOREIRA**

Diretor Administrativo da Rede Municipal Dr. Mário Gatti de Urgência, Emergência e Hospitalar

**RATIFICAÇÃO**

**HMMG.2021.00000229-96**

Diante dos elementos constantes no presente protocolo, e à vista das manifestações precedentes, bem como do parecer da Procuradoria Jurídica doc. 4053148, que não apresenta óbices à pretensão,

**RATIFICO**

1 - A contratação por exclusividade da empresa Elevadores Atlas Schindler Ltda, CNPJ nº00.028.986/0054-10, para manutenção preventiva e corretiva de 04 (quatro) elevadores, sendo 03 (três) instalados no Hospital Mario Gatti e 01 (um) no Complexo Hospitalar Dr. Edvaldo Orsi, pelo período de 12 (doze) meses, com fulcro no inciso I, do artigo 25 da Lei Federal nº 8666/93;

2 - A despesa decorrente no valor total de R\$ 37.920,00 (trinta e sete mil novecentos e vinte reais).

**HMMG.2021.00000852-11**

Diante dos elementos constantes no presente protocolo, e à vista das manifestações precedentes, bem como do parecer da Procuradoria Jurídica doc.4053078, que não apresenta óbices à pretensão,

**RATIFICO**

1 - A contratação emergencial da empresa Dipromed Comércio e Importação Ltda, CNPJ nº 47.869.078/0004-53, para fornecimento de 47 (quarenta e sete) unidades de Braçadeiras pelo valor unitário de R\$ 21,90 (vinte e um reais e noventa centavos) e 47 (quarenta e sete) unidades de Esfigmomanômetros, pelo valor unitário de R\$ 49,48 (quarenta e nove reais e quarenta e oito centavos), para combate à Covid-19, com fulcro na Medida Provisória nº. 1.047/21, com aplicação subsidiária da Lei 8.666/93.

2 - A despesa decorrente no valor total de R\$ 3.354,86 (três mil trezentos e cinquenta e quatro reais e oitenta e seis centavos).

Campinas, 07 de julho de 2021

**DR. SÉRGIO BISOGNI**

DIRETOR PRESIDENTE REDE MUNICIPAL DR. MÁRIO GATTI

**AVISO DE LICITAÇÃO**

Acham-se abertas no Departamento de Pregão da Rede Mário Gatti, sito Av. Prefeito Faria Lima, nº 340, Parque Itália, Campinas/SP, fone: (19) 3772-5815 e 3772-5708 as licitações a seguir: **1) Pregão Eletrônico nº 108/2021** - Prot. nº HMMG.2020.00001701-54: Aquisição de hélio líquido p/ aparelho de ressonância magnética; o acolhimento das propostas dar-se-á às 08h00 do dia 08/07/2021 e o início da sessão dar-se-á às **14h00 do dia 22/07/2021.** **2) Pregão Eletrônico nº 111/2021** - Prot. nº HMMG.2020.00001516-13: Aquisição de chasis diversos e fluido p/ radiologia computadorizada; o acolhimento das propostas dar-se-á às 08h00 do dia 08/07/2021 e o início da sessão dar-se-á às **09h00 do dia 22/07/2021.** **3) Pregão Eletrônico nº 112/2021** - Prot. nº HMMG.2021.00000820-34: Cont. emp. serv. análise e emissão de resultados diagnósticos molecular - técnica RT-PCR; o acolhimento das propostas dar-se-á às 08h00 do dia 08/07/2021 e o início da sessão dar-se-á às **09h00 do dia 15/07/2021.** Os interessados poderão retirar os Editais a partir do dia 08/07/2021 no site [www.hmmg.sp.gov.br/licitacoes](http://www.hmmg.sp.gov.br/licitacoes) ou pelo e-mail: [pregao@hmmg.sp.gov.br](mailto:pregao@hmmg.sp.gov.br)

Campinas, 07 de julho de 2021

**HENRIQUE MILHINA MOREIRA**

Diretor Administrativo da Rede Municipal Dr. Mário Gatti Urgência, Emergência e Hospitalar

**PORTARIA Nº027/2021 RMG**

*O Presidente da Rede Municipal Dr. Mário Gatti de Urgência, Emergência e Hospitalar, no uso de suas atribuições legais, DETERMINA:*

**Art. 1º.** Nomear os seguintes servidores para compor a Comissão de Acompanhamento, Avaliação e Monitoramento de Execução de Convênios junto a Rede Municipal Dr. Mário Gatti de Urgência, Emergência e Hospitalar:

Simone Bolzan Cordeiro - matrícula nº 110697-0 - Presidente;

Eliana de Fátima Aranhos Fernandes - matrícula nº 65.697-6 - membro;

Nathalie Amado Milano Nogueira - matrícula nº 129.669-8 - membro;

Paulo Henrique dos Santos - matrícula nº 130110-1 - membro.

Suplentes:

Vanessa Mathias S. Tannert - matrícula nº. 431-6;

Nildiane Zanini - matrícula nº. 133-3.

**Art. 2º.** A presente portaria entra em vigor na data de sua publicação.

Campinas, 07 de julho de 2021

**DR. SÉRGIO BISOGNI**

DIRETOR PRESIDENTE REDE MUNICIPAL DR. MÁRIO GATTI

**HOMOLOGAÇÃO E ADJUDICAÇÃO****PREGÃO ELETRÔNICO Nº 021/2021****PROCESSO Nº HMMG.2020.00001135-17****OFERTA DE COMPRA Nº 824410801002021OC00109****OBJETO:** Registro de Preço de pano de limpeza descartável com rolos dispensadores em comodato.

Em face dos elementos constantes no presente processo administrativo, e ao disposto no art. 43, inciso VI da Lei Federal nº 8.666/93, e nas observações feitas pela Senhora Pregoeira e Área Técnica, resolvo **HOMOLOGAR** o **Pregão Eletrônico nº 021/2021** bem como **ADJUDICAR** o objeto à empresa **RODRIGO TONELOTTO**, para o item 01 (R\$ 110,00). A Rede Mário Gatti enviará para a licitante vencedora, através de correio eletrônico, arquivo contendo a ata de registro de preços para assinatura do representante legal da Empresa para posterior devolução em 02 (duas) vias, através de SEDEX no prazo de 03 (três) dias corridos ou pessoalmente no prazo de 05 (cinco) dias corridos contados da data do envio do correio eletrônico (e-mail), encaminhado à Rede Mário Gatti na área de Expediente localizada no térreo do Complexo Administrativo situado à Avenida Prefeito Faria Lima nº 340, Parque Itália, CEP: 13036-902, Campinas/SP.

Campinas, 07 de julho de 2021

**DR. SÉRGIO BISOGNI**

Diretor-Presidente da Rede Municipal Dr. Mário Gatti Urgência, Emergência e Hospitalar

**SANASA**

SOCIEDADE DE ABASTECIMENTO DE ÁGUA E SANEAMENTO - SANASA

**AVISO DE LICITAÇÃO**

**Pregão Eletrônico n. 182/2021 - Objeto:** FORNECIMENTO DE CLORO LÍQUIDO ACONDICIONADO EM CARRETA TANQUE. Recebimento das propostas até às **8h do dia 22/07/2021 e início da disputa de preços dia 22/07/2021 às 9h**. A informação dos dados para acesso e o edital poderão ser obtidos nos sites [www.licitacoes-e.com.br](http://www.licitacoes-e.com.br) e [www.sanasa.com.br](http://www.sanasa.com.br).

**GERÊNCIA DE COMPRAS E LICITAÇÕES****AVISO DE LICITAÇÃO**

**Licitação Eletrônica n. 17/2021 - Objeto:** prestação de serviços de engenharia compreendendo projeto e construção de sistema de equalização de água de lavagem de filtros e decantadores das estações de tratamento de água 1 e 2 da SANASA no município de Campinas/SP, incluindo a elaboração de estudos, projetos executivos e execução, fornecimento de equipamentos e materiais, terraplanagem, construção civil, montagem eletromecânica, automação, comissionamento e testes. Recebimento das propostas até às **8h do dia 30/07/2021** e início da disputa de preços dia **30/07/2021 às 9h**. A informação dos dados para acesso e o edital poderão ser obtidos nos sites [www.licitacoes-e.com.br](http://www.licitacoes-e.com.br) e [www.sanasa.com.br](http://www.sanasa.com.br).

**GERÊNCIA DE COMPRAS E LICITAÇÕES****RESCISÃO UNILATERAL**

**Rescisão Unilateral da Ordem de Fornecimento 2021/830 seguida do Cancelamento da Ata de Registro de Preços** referente ao Pregão 116/2020; Contratada: **RCL Comércio de Materiais de Construção e Serviços Eireli**; CNPJ: 18.408.522/0001-92; Objeto: aquisição de madeiras; Rescisão unilateral e cancelamento conforme manifestação jurídica de 07/06/2021 e deliberação de 21/06/2021, pondo fim a relação comercial iniciada em 08/10/2020.

**Rescisão Unilateral da Ordem de Fornecimento 2021/410 seguida do Cancelamento da Ata de Registro de Preços** referente ao Pregão 81/2020; Contratada: **Caroline Fagundes Camargo ME**; CNPJ: 27.857.568/0001-80; Objeto: fornecimento e instalação de acabamentos diversos; Rescisão unilateral e cancelamento conforme manifestação jurídica de 31/05/2021 e deliberação de 17/06/2021, pondo fim a relação comercial iniciada em 17/06/2020.

**DIRETORIA ADMINISTRATIVA****RESUMO DE CONTRATO**

**Contrato n. 2021/90022**; PRE 126/2021. Contratada: **Abacor Comercial Ltda EPP**, CNPJ n. 52.953.494/0001-22. Objeto: aquisição de cimento portland. Vigência: 06 meses a partir de 06/07/2021. Valor: R\$ 79.686,00.

**DIRETORIA ADMINISTRATIVA****RESUMO DE ADITAMENTO**

**Aditamento n. 02 ao Contrato n. 2020/7232**; PRE 168/2020. Contratada: **Gente Seguradora SA**, CNPJ: 90.1100-2. Objeto: seguro veículos contra terceiros. Objeto: acréscimo de 0,33% ao inicialmente previsto. Valor: R\$ 212,52.

**DIRETORIA ADMINISTRATIVA****RESUMO DE RETI-RATIFICAÇÃO**

**Rerratificação ao Aditamento n. 03 Contrato 2019/6922**. PRE 56/2019. Contratada: **Strategic Security Proteção Patrimonial Ltda**. CNPJ: 05.345.091/0001-10. Objeto: serviço vigilância e monitoramento. **Retificação:** considerandp constatação sobre a não aplicação do reajuste ao Item 2 consignado no Aditamento n. 03, dar-se-á à Clausula Quarta a seguinte redação: onde se lê: "...valor total de R\$ 11.996.972,92..." , leia-se: "...valor total de R\$ 12.118.261,66...". Ratifica-se as demais cláusulas.

**DIRETORIA ADMINISTRATIVA****PODER LEGISLATIVO****CÂMARA MUNICIPAL DE CAMPINAS****DIRETORIA-GERAL****PUBLICAÇÃO DE PORTARIAS DA MESA DA CÂMARA MUNICIPAL DE CAMPINAS - BIÊNIO 2021/2022. PORTARIA DA MESA Nº 115/2021**

A Mesa da Câmara Municipal de Campinas, no uso de suas atribuições e com fundamento no inciso II do art. 24 da Lei Orgânica do Município, e Considerando a Resolução nº 886 de 17 de fevereiro de 2014 que trata da estrutura administrativa da Câmara Municipal, nos termos dos artigos 94 e 111, e conforme o Anexo III da Lei Municipal nº 14.759 de 28 de fevereiro de 2014, atualizado, que fixa a remuneração dos cargos e funções previstos na estrutura administrativa,

**RESOLVE:**

Art. 1º Ficam nomeados os servidores **JOÃO ROBERTO CASTRO FELICIANO**, **RAFAELA APARECIDA EMETERIO FERREIRA BARBOSA** e **ROSSANA KELLY ARAÚJO TORRES**, a partir de 05 de julho de 2021, para, sob a presidência do primeiro, integrarem a "Comissão Permanente de Sindicância".

Art. 2º Ficam designados como suplentes os servidores **NEUSA APARECIDA MILANI** (matrícula nº 479), **BRUNA DANIELA DIAS ROCCHETTI SANTOS JOVETTA** (matrícula nº 439) e **DANILO EPITÁCIO NEVES ROSA** (matrícula 505), a partir de 05 de julho de 2021, para substituir nos casos de férias, ausências ou impedimentos, os servidores titulares ora designados.

Art. 3º Conceder, a partir de 05 de julho de 2021, com fundamento no artigo 111 e Anexo IV da Resolução 886 de 17 de fevereiro de 2014, função gratificada de Presidente da Comissão Permanente de Sindicância, FG2, ao servidor **JOÃO ROBERTO CASTRO FELICIANO**, matrícula nº 537.

Art. 4º Conceder, a partir de 05 de julho de 2021, com fundamento no artigo 111 e Anexo IV da Resolução 886 de 17 de fevereiro de 2014, função gratificada de Membro da Comissão Permanente de Sindicância, FG1, à servidora **RAFAELA APARECIDA EMETERIO FERREIRA BARBOSA**, matrícula nº 443.

Art. 5º Conceder, a partir de 05 de julho de 2021, com fundamento no artigo 111 e Anexo IV da Resolução 886 de 17 de fevereiro de 2014, função gratificada de Membro da Comissão Permanente de Sindicância, FG1, à servidora **ROSSANA KELLY ARAÚJO TORRES**, matrícula nº 392.

Art. 6º Fica revogada, a partir de 05 de julho de 2021, a Portaria da Mesa nº 246/2020.

Art. 7º Dê-se ciência aos envolvidos.

Art. 8º Publique-se.

Campinas, 05 de julho de 2021.

**PORTARIA DA MESA Nº 116/2021**

A Mesa da Câmara Municipal de Campinas, no uso de suas atribuições, com base no inciso II do art. 24 da Lei Orgânica do Município de Campinas, Considerando o deliberado no Protocolo CMC-ADM-2021/00158, **RESOLVE:**

Art. 1º Colocar à disposição do Juízo da 378ª Zona Eleitoral de Campinas, em atendimento ao Ofício nº 04/2021, o servidor **Nelson Luiz Geromel**, sem prejuízo de seus vencimentos, para o período de 05 de julho de 2021 até 31 de dezembro de 2021.

Art. 2º Dê-se ciência aos envolvidos.

Art. 3º Publique-se.

Campinas, 05 de julho de 2021.

**PORTARIA DA MESA Nº 117/2021**

A Mesa da Câmara Municipal de Campinas, no uso de suas atribuições e com fundamento no inciso II do art. 24 da Lei Orgânica do Município, e Considerando a necessidade do gozo de férias da servidora designada para o exercício da função gratificada de Diretora Acadêmica,

**RESOLVE:**

Art. 1º Fica designada a servidora **DANIELLE SMITH BALLONI**, matrícula nº 524, atualmente exercendo a Função Gratificada FG2, de Coordenador Pedagógico, para responder interinamente pela Escola do Legislativo de Campinas, de 12/07/2021 a 26/07/2021, durante o período de gozo de férias da servidora **NELY ALVES MONTEIRO**.

Art. 2º Em razão das disposições do art. 37, XI, XVI e XVII, todos da Constituição Federal de 1988, em suas redações atuais e, consoante às disposições dos artigos 99, 108 e § Único da Resolução nº 886, de 18 de fevereiro de 2014, essas servidoras serão remuneradas apenas pelas funções gratificadas para as quais foram designadas.

Art. 3º Dê-se ciência aos envolvidos.

Art. 4º Publique-se.

Campinas, 05 de julho de 2021.

**PORTARIA DA MESA Nº 118/2021**

A Mesa da Câmara Municipal de Campinas, no uso de suas atribuições, com base no inciso II do art. 24 da Lei Orgânica do Município,

**RESOLVE:**

Art. 1º Ficam exonerados, na data de 30 de junho de 2021, sendo esta considerada de efetivo exercício, os funcionários em comissão a seguir relacionados, que prestam serviços em gabinete de vereador:

I - **ANTONIO BEZERRA DE FARIA**, Assessor de Gabinete;

II - **FERNANDA FERREIRA RODRIGUES**, Assessor de Gabinete.

Art. 2º Dê-se ciência.

Art. 3º Publique-se.

Campinas, 05 de julho de 2021.

**PORTARIA DA MESA Nº 119/2021**

A Mesa da Câmara Municipal de Campinas, no uso de suas atribuições, com base no inciso II do art. 24 da Lei Orgânica do Município,

**RESOLVE:**

Art. 1º Fica nomeada, na data de 1º de julho de 2021, **ELISABETE FERREIRA RODRIGUES** para prestar serviços em Gabinete de Vereador, ocupando o cargo em comissão de Assessor de Gabinete.

Art. 2º Dê-se ciência aos envolvidos.

Art. 3º Publique-se.

Campinas, 05 de julho de 2021.

**JOSÉ CARLOS SILVA**

PRESIDENTE

**ALBERTO ALVES DA FONSECA**

PRIMEIRO-SECRETÁRIO

**FERNANDO CÉSAR RIBEIRO MENDES**

SEGUNDO-SECRETÁRIO