



Diário Oficial

Nº 12.199 - Ano XLVIII

Segunda-feira, 04 de novembro de 2019

Prefeitura Municipal de Campinas
www.campinas.sp.gov.br

PODER EXECUTIVO

GABINETE DO PREFEITO

DECRETO Nº 20.551 DE 01 DE NOVEMBRO DE 2019 DISPÕE SOBRE ABERTURA DE CRÉDITO ADICIONAL SUPLEMENTAR, NO VALOR DE R\$ 155.000,00 (cento e cinquenta e cinco mil reais) ao Orçamento Programa da Fundação José Pedro de Oliveira - FJPO.

O Prefeito de Campinas, no uso de suas atribuições legais e em conformidade com o disposto no artigo 4º, §1º, inciso I, da Lei nº 15.708 de 27 de Dezembro de 2.018

DECRETA:

Artigo 1º - Fica aberto um crédito adicional, no valor de **R\$ 155.000,00 (cento e cinquenta e cinco mil reais)** suplementar ao Orçamento-Programa vigente, na seguinte classificação:

614000	FUNDAÇÃO JOSÉ PEDRO DE OLIVEIRA	
61401	FUNDAÇÃO JOSÉ PEDRO DE OLIVEIRA - FJPO	
04.122.2021.4141	MANUTENÇÃO DOS SERVIÇOS	
319011	VENCIMENTOS E VANTAGENS FIXAS - PESSOAL CIVIL	
01.100.000	TOTAL GERAL.....	R\$ 155.000,00

Artigo 2º - O Crédito aberto pelo artigo anterior será coberto com recurso proveniente da anulação parcial do referido Orçamento-Programa, das seguintes dotações:

614000	FUNDAÇÃO JOSÉ PEDRO DE OLIVEIRA	
61401	FUNDAÇÃO JOSÉ PEDRO DE OLIVEIRA - FJPO	
04.122.2021.4141	MANUTENÇÃO DOS SERVIÇOS	
319113	OBRIGAÇÕES PATRONAIS - INTRA-ORÇAMENTÁRIO	
01.100.000	TOTAL GERAL.....	R\$ 30.000,00
339036	OUTROS SERVIÇOS DE TERCEIROS - PESSOA FÍSICA	
01.100.000	TOTAL GERAL.....	R\$ 47.000,00
339039	OUTROS SERVIÇOS DE TERCEIROS - PESSOA JURÍDICA	
01.100.000	TOTAL GERAL.....	R\$ 78.000,00
TOTAL DAS ANULAÇÕES.....		R\$ 155.000,00

Artigo 3º - Este Decreto entra em vigor na data de sua publicação, revogadas as disposições em contrário.

Campinas, 01 de novembro de 2019

JONAS DONIZETTE

Prefeito Municipal

SINVAL ROBERTO DORIGON

Presidente da Fundação José Pedro de Oliveira

Decreto elaborado na Fundação José Pedro de Oliveira - FJPO, de com os elementos constantes do Processo nº FJPO.2019.00000217-29 publicado pela Coordenadoria de Expediente da Secretaria Municipal de Chefia do Gabinete do Prefeito, na data supra.

CHRISTIANO BIGGI DIAS

Secretário Executivo do Gabinete do Prefeito

DECRETO Nº 20.552 DE 01 DE NOVEMBRO DE 2019 DISPÕE SOBRE ABERTURA DE CRÉDITO ADICIONAL SUPLEMENTAR, NO VALOR DE R\$ 35.000,00 (Trinta e cinco mil reais)

O Prefeito de Campinas, no uso de suas atribuições legais e em conformidade com o disposto no artigo 4º, §1º e inciso II, da Lei nº 15.708 de 27 de Dezembro de 2.018:

DECRETA:

Artigo 1º - Fica aberto um crédito adicional, no valor de **R\$ 35.000,00 (Trinta e cinco mil reais)** suplementar ao Orçamento-Programa vigente, na seguinte classificação:

071000	SECRETARIA MUNICIPAL DE EDUCAÇÃO	
07160	MDE- MANUTENÇÃO DE DESENVOLVIMENTO DO ENSINO	
12.122.1002.4016	MANUTENÇÃO DOS SERVIÇOS	
339047	OBRIGAÇÕES TRIBUTÁRIAS E CONTRIBUTIVAS	
01.220.000	ENSINO FUNDAMENTAL.....	R\$ 35.000,00

Artigo 2º - O Crédito aberto pelo artigo anterior será coberto com recursos provenientes da anulação parcial do referido Orçamento-Programa, da seguinte dotação:

071000	SECRETARIA MUNICIPAL DE EDUCAÇÃO	
07160	MDE- MANUTENÇÃO DE DESENVOLVIMENTO DO ENSINO	
12.122.1002.4016	MANUTENÇÃO DOS SERVIÇOS	
339036	OUTROS SERVIÇOS DE TERCEIROS - PESSOA FÍSICA	
01.220.000	ENSINO FUNDAMENTAL.....	R\$ 35.000,00

Artigo 3º - Este Decreto entra em vigor na data de sua publicação, revogadas as disposições em contrário.

Campinas, 01 de novembro de 2019

JONAS DONIZETTE

Prefeito Municipal

TARCISIO CINTRA

Secretário Municipal de Finanças

Decreto elaborado no Departamento de Contabilidade e Orçamento da Secretaria Municipal de Finanças com os elementos constantes do **Processo**PMC.2019.00046576-87/SME e publicado pela Coordenadoria de Expediente da Secretaria Executiva do Gabinete do Prefeito, na data supra.

CHRISTIANO BIGGI DIAS

Secretário Executivo do Gabinete do Prefeito

DECRETO Nº 20.553 DE 01 DE NOVEMBRO DE 2019 DISPÕE SOBRE ABERTURA DE CRÉDITO ADICIONAL SUPLEMENTAR, NO VALOR DE R\$ 2.800,00 (Dois mil e oitocentos reais)

O Prefeito de Campinas, no uso de suas atribuições legais e em conformidade com o disposto no artigo 4º, §1º e inciso I, da Lei nº 15.708 de 27 de Dezembro de 2.018:

DECRETA:

Artigo 1º - Fica aberto um crédito adicional, no valor de **R\$ 2.800,00 (Dois mil e oitocentos reais)** suplementar ao Orçamento-Programa vigente, na seguinte classificação:

117100	FUNDO DE ASSISTÊNCIA A CULTURA	
11710	FUNDO DE ASSISTÊNCIA A CULTURA	
13.392.1005.4032	MANUTENÇÃO DOS SERVIÇOS	
339092	DESPESAS DE EXERCÍCIOS ANTERIORES	
03.100.037	GERAL - RECURSOS PRÓPRIOS DO FAC.....	R\$ 2.800,00

Artigo 2º - O Crédito aberto pelo artigo anterior será coberto com recursos provenientes da anulação parcial no referido Orçamento-Programa, da seguinte dotação:

117100	FUNDO DE ASSISTÊNCIA A CULTURA	
11710	FUNDO DE ASSISTÊNCIA A CULTURA	
13.392.1005.4032	MANUTENÇÃO DOS SERVIÇOS	
339036	OUTROS SERVIÇOS DE TERCEIROS - PESSOA FÍSICA	
03.100.037	GERAL - RECURSOS PRÓPRIOS DO FAC.....	R\$ 2.800,00

Artigo 3º - Este Decreto entra em vigor na data de sua publicação, revogadas as disposições em contrário.

Campinas, 01 de novembro de 2019

JONAS DONIZETTE

Prefeito Municipal

TARCISIO CINTRA

Secretário Municipal de Finanças

Decreto elaborado no Departamento de Contabilidade e Orçamento da Secretaria Municipal de Finanças com os elementos constantes do **Processo**PMC.2019.00046721-39/SMC-FAC e publicado pela Coordenadoria de Expediente da Secretaria Executiva do Gabinete do Prefeito, na data supra.

CHRISTIANO BIGGI DIAS

Secretário Executivo do Gabinete do Prefeito

EXPEDIENTE DESPACHADO PELO ILMO. SR. SECRETÁRIO MUNICIPAL DE GOVERNO

EM 01 DE NOVEMBRO DE 2019

Protocolo: 2018/10/24822.

Interessado: Secretaria Municipal de Governo de Gabinete do Prefeito.

Referência: Termo de Contrato 69/2018

Objeto: Contratação, sob demanda, de horas e/ou fração de horas de atendimento presencial.

Em face dos elementos constantes no presente processo administrativo, e ao disposto no art. 20, do Decreto Municipal nº 17.880/13 e suas alterações, **AUTORIZO** o reajuste contratual do processo em epígrafe no percentual de 2,38%, com a consequente **despesa de R\$23.339.524,80 (Vinte e três milhões, trezentos e trinta e nove mil, quinhentos e vinte e quatro reais e oitenta centavos)**, a favor da empresa **IMA - INFORMÁTICA DE MUNICÍPIOS ASSOCIADOS S/A**, devendo ser onerado no corrente exercício o correspondente ao período de 05/07/2019 à 31/12/2019, no montante de R\$11.418.799,78 (Onze milhões, quatrocentos e dezoito mil, setecentos e noventa e nove reais e setenta e oito centavos), restando para o período de 01/01/2020 à 04/07/2020 o valor de R\$11.920.725,02 (Onze milhões, novecentos e vinte mil, setecentos e vinte e cinco reais e dois centavos).

Campinas, 01 de novembro de 2019

MICHEL ABRÃO FERREIRA

Secretário Municipal de Governo

EXPEDIENTE DESPACHADO PELO ILMO. SR. SECRETÁRIO MUNICIPAL DE GOVERNO

EM 18 DE OUTUBRO DE 2019

Protocolado n.º 13/10/53.831 PG

Interessada: Secretaria Municipal de Saúde

Diante dos elementos constantes no presente protocolado, das justificativas de fls. 845 e 846, e à vista das manifestações da Secretaria de Assuntos Jurídicos de fls. 850 a 859, 860 a 861 e 862, bem como do Ato praticado pelo Secretário Municipal de Saúde à fl. 863, **RATIFICO** o ato daquela Secretaria de contratação direta para a renovação da locação do imóvel localizado na Rua Cônego Nery n.º 157, bairro Guanabara, nesta cidade, de propriedade da empresa Sofer Participações Ltda. e Outros, conforme docs. acostados às fls. 843 e 844, onde se acha instalada a Policlínica I daquela Secretaria, pelo prazo de 24 (vinte e quatro) meses, mediante o valor locativo mensal de R\$ 23.471,29 (Vinte e três mil, quatrocentos e setenta e um reais e vinte e nove centavos), com fulcro no inciso X do artigo 24 da Lei Federal n.º 8.666/93, importando a despesa total no valor de R\$ 571.998,96 (Quinhentos e setenta e um mil, novecentos e noventa e oito reais e noventa e seis centavos).

Publique-se, na forma do que dispõe o artigo 26, "caput" da Lei Federal n.º 8.666/93. Após, à Secretaria de Administração para a numeração da presente Contratação Direta em livro próprio, e na sequência, à Secretaria de Assuntos Jurídicos/DAJ/CSFA para a formalização do termo contratual pertinente, na forma da minuta pré-aprovada e nos termos da legislação municipal em vigor, desde que adotadas as recomendações/condicionantes apontadas.

Após, retornem os autos à Secretaria de Saúde, para as demais providências e acompanhamento, inclusive, para a solicitação da isenção do IPTU, assegurada pela Lei Municipal n.º 13.209/07 e regulamentada pelo Decreto n.º 16.264/08, junto à SMF/DRI.

Campinas, 18 de outubro de 2019

MICHEL ABRÃO FERREIRA

Secretário Municipal de Governo

EXPEDIENTE DESPACHADO PELO ILMO. SR. SECRETÁRIO MUNICIPAL DE GOVERNO

EM 01 DE NOVEMBRO DE 2019

Sei n.º 2.019.00034577-14.

Interessado: Secretaria Municipal de Educação.

Assunto: Ratificação contratação Direta para Prestação de Serviços de Fornecimento de Energia Elétrica ao CEFORTEPE e ao CEI "Matilde de Azevedo Setúbal".

Diante dos elementos constantes no presente protocolado, e à vista das manifestações da Secretaria de Assuntos Jurídicos (docs. 1881163 e 1914833), **RATIFICO** a contratação direta da empresa Companhia Paulista de Força e Luz - CPFL, consoante justificativa apresentada (doc.1720933) e Projeto Básico (doc.1721104), pelo prazo de 60 (sessenta) meses, com fulcro no art. 24, da Lei 8.666/93. A despesa total decorrente, no valor total de R\$ 1.200.000,00 (um milhão duzentos mil reais), comprometendo no

presente exercício o valor de R\$ 100.000,00 (cem mil reais), conforme doc.1778898. Publique-se.

Após, encaminhe-se à Secretaria Municipal de Administração para numeração da contratação em livro próprio, na sequência, à Secretaria de Assuntos Jurídicos/CSFA para formalização do instrumento contratual pertinente, após devolva-se à Secretaria de Educação para demais providências e acompanhamento.

Sei nº. 2019.00042715-76

Interessado: Secretaria Municipal de Recursos Humanos

Assunto: Ratificação contratação direta de instituição para realização de processo seletivo simplificado

Diante dos elementos constantes no presente protocolado, e à vista das manifestações da Secretaria de Assuntos Jurídicos (docs. 1911504,1916717e1926419), **RATIFICO** a contratação direta da Fundação para o Vestibular da Universidade Estadual Paulista "Júlio de Mesquita Filho" - VUNESP, CNPJ 51.962.678/0001-96, visando a prestação de serviços técnicos especializados de organização e realização de Processo Seletivo Simplificado para contratação de função de Agente de Educação Infantil, realizando análises de títulos, constantes do projeto básico, documento nº1862005, com fulcro no artigo 24, inciso XIII, da Lei Federal nº 8.666/93. A referida contratação não onerará o Contratante, Município de Campinas, sendo que a prestação dos serviços especializados será cobrada diretamente pelos valores das taxas de inscrição.

Publique-se.

Após, encaminhe-se à Secretaria Municipal de Administração para numeração da contratação em livro próprio, na sequência à Coordenadoria Setorial de Formalização de Ajustes/DAJ da Secretaria Municipal de Assuntos Jurídicos para a formalização do termo contratual pertinente, consoante minuta final apresentada, documento1862012, e a seguir à Secretaria Municipal de Recursos Humanos para as demais providências e acompanhamento.

Campinas, 01 de novembro de 2019
MICHEL ABRÃO FERREIRA
Secretário Municipal de Governo

EXPEDIENTE DESPACHADO PELO EXMO. SR. PREFEITO MUNICIPAL

EM 01 DE NOVEMBRO DE 2019

PROTOCOLADO nº 2019/10/9570

INTERESSADO: Nilza Rodrigues de Araújo

ASSUNTO: Ressarcimento de danos. Indeferimento.

Nos termos da manifestação da Secretaria Municipal de Assuntos Jurídicos de folha 40, **indeferido** o pedido de ressarcimento formulado pela Sra. Nilza Rodrigues de Araújo, vez que, conforme relatado, ausente o nexo de causalidade entre o fato danoso e a conduta (comissiva ou omissiva) da Municipalidade.

À SMAJ/DPDI, para as demais anotações e posterior ciência desta decisão ao interessado.

PROTOCOLADO nº 2019/30/350

INTERESSADO: Wanderley Miguel Garcia Júnior

ASSUNTO: Ressarcimento de danos. Indeferimento.

Nos termos da manifestação da Secretaria Municipal de Assuntos Jurídicos de folha 29, **indeferido** o pedido de ressarcimento formulado pelo Sr. Wanderley Miguel Garcia Júnior, vez que, conforme relatado, ausente o nexo de causalidade entre o fato danoso e a conduta (comissiva ou omissiva) da Municipalidade.

À SMAJ/DPDI, para as demais anotações e posterior ciência desta decisão ao interessado.

Protocolado n.º 17/10/13.340 PG

Interessada: K.F. Engenharia e Construção Ltda.

À vista das informações existentes nestes autos, além dos pareceres da Coordenadoria Setorial de Ações Desapropriatórias e Patrimoniais às fls. 313 a 314, do Departamento de Procuradoria Geral à fl. 315 e da Secretaria de Assuntos Jurídicos à fl. 316, que indicam a inexistência de impedimentos legais, **AUTORIZO:**

Que a gleba considerada de preservação permanente (2.449,14 m²) seja transferida ao Município, mediante doação, conforme declinado à fl. 210 e reiterado à fl. 276, para compor o Parque Linear do Ribeirão das Pedras, sem ônus ao Erário;

À Secretaria de Assuntos Jurídicos/Departamento de Procuradoria Geral/Coordenadoria Setorial de Ações Desapropriatórias e Patrimoniais, para as medidas subsequentes; Publique-se.

Campinas, 01 de novembro de 2019
JONAS DONIZETTE
Prefeito Municipal

SECRETARIA DE ADMINISTRAÇÃO

SECRETARIA MUNICIPAL DE ADMINISTRAÇÃO

EXPEDIENTE DESPACHADO PELO SR. SECRETÁRIO MUNICIPAL DE ADMINISTRAÇÃO

HOMOLOGAÇÃO

Processo Administrativo nº: PMC.2018.00040877-16

Interessado: Secretaria Municipal de Esportes e Lazer

Assunto: Pregão Eletrônico nº 291/2019

Objeto: Registro de Preços de serviços de transporte, através de veículos para passa-

geiros, tipo ônibus, com motoristas e veículos devidamente habilitados.

Em face dos elementos constantes no presente processo administrativo, em especial do relatório da Pregoeira - documento SEI nº1929079, acolhido pelo Diretor do Departamento Central de Compras - documento SEI nº1929102, e do disposto no art. 7º, inciso XXVII, do Decreto Municipal nº 14.218/03, combinado com o art. 3º, inciso II e art. 9º, inciso II, do Decreto Municipal nº 18.099/13 e suas alterações, **HOMOLOGO** o Pregão Eletrônico nº 291/2019, referente ao objeto em epígrafe, com os respectivos preços unitários entre parênteses para os itens que compõem os lotes indicados, ofertados pelas empresas adjudicatárias abaixo relacionadas:

-VM DE SOUZA TRANSPORTES EIRELI, lote 01: itens **01** (R\$ 8,70) **,02** (R\$ 648,00) e **03** (R\$ 150,00); e

-VIAÇÃO PRINCESA D'OESTE LTDA., lote 02: itens **04** (R\$ 6,15) **,05** (R\$ 450,00) e **06** (R\$ 155,00).

Publique-se na forma da lei. Encaminhe-se:

1. à Equipe de Pregão, para registro da homologação no Sistema de Informação Municipal - SIM;
2. à Secretaria Municipal de Assuntos Jurídicos - Coordenadoria Setorial de Formalização de Ajustes, para lavratura das Atas de Registro de Preços; e
3. à Secretaria Municipal de Esportes e Lazer, para as demais providências, em especial a reserva orçamentária eletrônica no SIM, o cumprimento do disposto nos artigos 7º e 8º do Decreto Municipal nº 20.138/19 e a autorização das respectivas despesas, previamente à emissão das Ordens de Serviço às detentoras das Atas, observando o Decreto Municipal nº 20.526/19.

Campinas, 31 de outubro de 2019

PAULO ZANELLA

Secretário Municipal de Administração

EXPEDIENTE DESPACHADO PELO SR. SECRETÁRIO MUNICIPAL DE ADMINISTRAÇÃO

HOMOLOGAÇÃO

Processo Administrativo: PMC.2019.00023032-92

Interessado: Secretaria Municipal de Educação

Assunto: Pregão Eletrônico nº 250/2019

Objeto: Registro de Preços de pão de queijo e leite integral pasteurizado, sem lactose. Em face dos elementos constantes no presente processo administrativo, em especial do relatório da Pregoeira - documento SEI nº1928732, acolhido pelo Diretor do Departamento Central de Compras - documento SEI nº1928895, e do disposto no art. 7º, inciso XXVII, do Decreto Municipal nº 14.218/03, combinado com o art. 3º, inciso II e art. 9º, inciso II, do Decreto Municipal nº 18.099/13 e suas alterações, **HOMOLOGO** o Pregão nº 250/2019, referente ao objeto em epígrafe, com os respectivos preços unitários entre parênteses para os itens indicados, ofertados pelas empresas adjudicatárias abaixo relacionadas:

-BRAVEN FOODS LTDA. - ME, itens **01** (R\$ 6,98) e **02** (R\$ 6,98); e

-LGM COMÉRCIO E REPRESENTAÇÕES DE PRODUTOS ALIMENTÍCIOS EM GERAL EIRELI EPP, item **03** (R\$ 3,55).

Publique-se na forma da lei. Encaminhe-se:

1. à Equipe de Pregão, para registro da homologação no Sistema de Informação Municipal - SIM;
2. à Secretaria Municipal de Assuntos Jurídicos - Coordenadoria Setorial de Formalização de Ajustes, para lavratura das Atas de Registro de Preços; e
3. à Secretaria Municipal de Educação, para as demais providências, em especial a reserva orçamentária eletrônica no SIM, o cumprimento do disposto nos artigos 7º e 8º do Decreto Municipal nº 20.138/19 e a autorização das respectivas despesas, previamente à emissão das Ordens de Fornecimento às detentoras das Atas, observando o Decreto Municipal nº 20.526/2019.

Campinas, 01 de novembro de 2019

PAULO ZANELLA

Secretário Municipal de Administração

AVISO DE LICITAÇÃO

(COM ITENS DE AMPLA PARTICIPAÇÃO E ITENS EXCLUSIVOS PARA ME/EPP/COOP)

Pregão nº 338/2019-Eletrônico-Processo Administrativo: PMC.2019.00002446-04-
-Interessado: Secretaria Municipal de Saúde **-Objeto:** Registro de Preços de materiais de enfermagem (atadura, compressa, fita adesiva, algodão, curativo, malha tubular e bandagem) **-Recebimento das Propostas dos itens 01 a 30:** das 08h do dia 18/11/19 às 08h do dia 19/11/19 **-Abertura das Propostas dos itens 01 a 30:** a partir das 08h do dia 19/11/19 **-Início da Disputa de Preços:** a partir das 13h15min do dia 19/11/19 **-Disponibilidade do Edital:** a partir de 04/11/19, no portal eletrônico www.licitacoes-e.com.br. Esclarecimentos adicionais com a Pregoeira Ellen Lino pelo telefone (19) 2116-0145.

Campinas, 01 de novembro de 2019

MARCIO VINICIUS JAWORSKI DE LIMA

Diretor Administrativo Respondendo pelo Departamento Central de Compras

COMUNICADO DE ESCLARECIMENTO

Processo Administrativo: PMC.2019.00028745-24

Interessado: Secretaria Municipal de Saúde

EXPEDIENTE

O Diário Oficial do Município de Campinas (Lei N° 2.819/63) é uma publicação da Prefeitura Municipal de Campinas Site: www.campinas.sp.gov.br

CONTEÚDO

O conteúdo publicado é de inteira responsabilidade das Secretarias e órgãos públicos emissores. Qualquer dúvida ou solicitação de errata deverá ser encaminhada diretamente ao órgão emissor. Para informações sobre como contatar o órgão emissor, ligue para 156 - Serviço de Atendimento ao Cidadão.

ACERVO

Edições posteriores a 22 de fevereiro de 2002 estão disponíveis para consulta na Internet no seguinte endereço: <http://www.campinas.sp.gov.br/diario-oficial/>
Para acessar Suplementos, utilize o seguinte endereço: <http://www.campinas.sp.gov.br/diario-oficial/suplementos.php> Edições anteriores a 22 de fevereiro de 2002 deverão ser pesquisadas junto à Biblioteca Pública Municipal "Professor Ernesto Manoel Zink" (Avenida Benjamin Constant, 1.633, Centro, telefone: 2116-0423)

CERTIFICAÇÃO DIGITAL

Esta publicação é Certificada Digitalmente, acesse o guia de Certificação Digital: <http://www.campinas.sp.gov.br/diario-oficial/guia.php>. Caso haja necessidade de cópias autenticadas em papel, contate a IMA, no endereço abaixo.

IMPRENSA OFICIAL

Edição, Diagramação e Publicação Eletrônica: IMA - Informática de Municípios Associados S/A, responsável pela Imprensa Oficial do Município de Campinas e-mail: diario.oficial@ima.sp.gov.br - site: www.ima.sp.gov.br Informações pelo Fone/Fax: (19) 3755-6533 ou na Rua Bernardo de Sousa Campos, 42, Ponte Preta, Campinas/SP.

Recebimento de conteúdo para publicação até as 17 horas do dia anterior.

Assunto: Pregão nº 323/2019 - Eletrônico

Objeto: Registro de Preços de medicamentos antimicrobianos e antiparasitários na forma de comprimidos.

O Município de Campinas, por intermédio do Diretor do Departamento Central de Compras, comunica que a resposta à solicitação de esclarecimento formulada por interessado, em relação ao Edital da licitação em epígrafe, está disponível no portal eletrônico www.licitacoes-e.com.br.

Campinas, 01 de novembro de 2019

MARCIO VINICIUS JAWORSKI DE LIMA

Diretor Administrativo Respondendo pelo Departamento Central de Compras

COMUNICADO DE ESCLARECIMENTO

Processo Administrativo: PMC.2019.00017466-62

Interessado: Secretaria Municipal de Saúde

Assunto: Pregão nº 313/2019 - Eletrônico

Objeto: Registro de Preços de repelente, saneantes e produtos de higiene.

O Município de Campinas, por intermédio do Diretor do Departamento Central de Compras, comunica que a resposta à solicitação de esclarecimento formulada por interessado, em relação ao Edital da licitação em epígrafe, está disponível no portal eletrônico www.licitacoes-e.com.br.

Campinas, 01 de novembro de 2019

MARCIO VINICIUS JAWORSKI DE LIMA

Diretor Administrativo Respondendo pelo Departamento Central de Compras

AVISO DE LICITAÇÃO

(EXCLUSIVO PARA ME/EPP/COOP)

Pregão nº 337/2019-Eletrônico-Processo Administrativo nº PMC.2018.00042206-53 - Interessado: Secretaria Municipal de Desenvolvimento Econômico, Social e de Turismo - **Objeto:** Aquisição de equipamentos de informática - **Recebimento das Propostas dos itens 01 a 03:** das 08h do dia 25/11/19 às 08h do dia 26/11/19 - **Abertura das Propostas dos itens 01 a 03:** a partir das 08h do dia 26/11/19 - **Início da Disputa de Preços:** a partir das 09h30min do dia 26/11/19 - **Disponibilidade do Edital:** a partir de 06/11/19, no portal eletrônico www.licitacoes-e.com.br. Esclarecimentos adicionais com a Pregoeira João Fernandes pelo telefone (19) 2116-8464.

Campinas, 01 de novembro de 2019

MARCIO VINICIUS JAWORSKI DE LIMA

Diretor Administrativo Respondendo pelo Departamento Central de Compras

AVISO DE LICITAÇÃO

(EXCLUSIVO PARA ME/EPP/COOP)

Pregão nº 339/2019-Eletrônico-Processo Administrativo: PMC.2019.00033828-62 - **Interessado:** Secretaria Municipal de Educação - **Objeto:** Prestação de serviços de transporte de carga, através de veículo tipo furgão, com motorista devidamente habilitado e ajudante - **Recebimento das Propostas do item 01:** das 08h do dia 18/11/19 às 09h do dia 19/11/19 - **Abertura das Propostas do item 01:** a partir das 09h do dia 19/11/19 - **Início da Disputa de Preços:** a partir das 10h do dia 19/11/19 - **Disponibilidade do Edital:** a partir de 04/11/19, no portal eletrônico www.licitacoes-e.com.br. Esclarecimentos adicionais com a Pregoeira Elisângela Becker pelo telefone (19) 2116-0838.

Campinas, 01 de novembro de 2019

MARCIO VINICIUS JAWORSKI DE LIMA

Diretor Administrativo Respondendo pelo Departamento Central de Compras

AVISO DE LICITAÇÃO

(EXCLUSIVO PARA ME/EPP/COOP)

Pregão nº 340/2019-Eletrônico-Processo Administrativo: PMC.2019.00036149-17 - **Interessado:** Secretaria Municipal de Assistência Social, Pessoa com Deficiência e Direitos Humanos - **Objeto:** Registro de Preços de frutas e ovos - **Recebimento das Propostas dos lotes 01 e 02:** das 08h do dia 22/11/19 às 09h30min do dia 25/11/19 - **Abertura das Propostas dos lotes 01 e 02:** a partir das 09h30min do dia 25/11/19 - **Início da Disputa de Preços:** a partir das 10h30min do dia 25/11/19 - **Disponibilidade do Edital:** a partir de 07/11/19, no portal eletrônico www.licitacoes-e.com.br. Esclarecimentos adicionais com a Pregoeira Giovanna Souza pelo telefone (19) 2116-0294.

Campinas, 01 de novembro de 2019

MARCIO VINICIUS JAWORSKI DE LIMA

Diretor Administrativo Respondendo pelo Departamento Central de Compras

EXPEDIENTE DESPACHADO PELO SR. SECRETÁRIO MUNICIPAL DE ADMINISTRAÇÃO

HOMOLOGAÇÃO

Processo Administrativo nº PMC.2019.00030665-11

Interessado: Secretaria Municipal de Cultura

Assunto: Pregão Eletrônico nº 295/2019

Objeto: Registro de Preços de lâmpadas cênicas.

Em face dos elementos constantes no presente processo administrativo, em especial do relatório da Sra. Pregoeira - documento SEI nº 1927441, acolhido pelo Diretor do Departamento Central de Compras - documento SEI nº 1927461, e do disposto no art. 7º, inciso XXVII, do Decreto Municipal nº 14.218/03, combinado com o art. 3º, inciso II e art. 9º, inciso II, do Decreto Municipal nº 18.099/13 e suas alterações, **HOMOLOGO** o Pregão Eletrônico nº 295/2019, referente ao objeto em epígrafe, com os respectivos preços unitários entre parênteses para os **01** (R\$ 115,00), **02** (R\$ 120,00), **03** (R\$ 90,00), **04** (R\$ 170,00), **05** (R\$ 31,00) e **06** (R\$ 1.283,00), ofertados pela empresa adjudicatária **ABRACOR COMERCIAL LTDA. - EPP**.

Publique-se na forma da lei. Encaminhe-se:

1. à Equipe de Pregão, para registro da homologação no Sistema de Informação Municipal - SIM;
2. à Secretaria Municipal de Assuntos Jurídicos - Coordenadoria Setorial de Formalização de Ajustes, para lavratura da Ata de Registro de Preços; e
3. à Secretaria Municipal de Cultura, para as demais providências, em especial a reserva orçamentária eletrônica no SIM, o cumprimento do disposto nos artigos 7º e 8º do Decreto Municipal nº 20.138/19 e a autorização das respectivas despesas, previamente à emissão das Ordens de Fornecimento à detentora da Ata, observando o Decreto Municipal nº 20.526/19.

Campinas, 01 de novembro de 2019

PAULO ZANELLA

Secretário Municipal de Administração

SECRETARIA DE ASSISTÊNCIA SOCIAL, PESSOA COM DEFICIÊNCIA E DIREITOS HUMANOS

SECRETARIA MUNICIPAL DE ASSISTÊNCIA SOCIAL, PESSOA COM DEFICIÊNCIA E DIREITOS HUMANOS

COMISSÃO DE ÉTICA PERMANENTE DOS CONSELHOS TUTELARES

A Comissão de Ética Permanente dos Conselhos Tutelares de Campinas, em cumprimento ao que reza a Lei nº 13.510 de 22 de dezembro de 2.008 e o seu Regimento

Interno de 14 de maio de 2.013, **CONVOCA** seus representantes titulares e convida os suplentes para Reunião Ordinária da Comissão, à realizar-se em sua sede situada na Rua Ferreira Penteado, nº 1331 - Centro.

Dia: 08/11/2019

Horário: 10h00

Pauta:

- 1-) Análise de documentos sob a responsabilidade da Comissão;
- 2-) Informes Gerais.

Campinas, 01 de novembro de 2019

RAFAEL SOARES PIMENTEL ALBERTO

Vice-Coordenador da Comissão de Ética Permanente dos Conselhos Tutelares

DESPACHO AUTORIZATIVO RESOLUÇÃO CMDCA Nº 029/2019.

Expediente despachado pela Sra. Secretária Municipal de Assistência Social, Pessoa com Deficiência e Direitos Humanos em 01/11/2019

Protocolo nº 2019/10/20654

Interessado: CENTRO CULTURAL LOUIS BRAILLE DE CAMPINAS

Objeto: Celebração do Termo de Fomento - 2019

Considerando terem sido cumpridas todas as etapas, formalidades e exigências da Resolução CMDCA n.º 29/2019, bem como da Lei Federal n.º 13.019/2014 e suas alterações, **AUTORIZO** com fundamento no art. 8º, V do Decreto Municipal n.º 18.099/2013 a celebração do Termo de Fomento entre o Município de Campinas, representado pela Secretaria Municipal de Assistência Social Pessoa com Deficiência e Direitos Humanos, e a(o) CENTRO CULTURAL LOUIS BRAILLE DE CAMPINAS, inscrita no CNPJ n.º 46.102.000/0001-01, para a execução da Política dos Direitos da Criança e do Adolescente, bem como a consequente despesa de R\$ 6.641,59 (seis mil, seiscentos e quarenta e um reais e cinquenta e nove centavos), com vigência de 12 (doze) meses, para a integral execução do (s) objeto (s) pactuado (s). Publique-se. Após, à Coordenadoria Setorial de Formalização de Ajustes - DAJ/SMAJ para a formalização do termo próprio, na forma do que dispõe o art. 3º do Decreto Municipal n.º 17.424/2011.

Protocolo nº 2019/10/17957

Interessado: CENTRO DE ORIENTAÇÃO AO ADOLESCENTE DE CAMPINAS

Objeto: Celebração do Termo de Fomento - 2019

Considerando terem sido cumpridas todas as etapas, formalidades e exigências da Resolução CMDCA n.º 29/2019, bem como da Lei Federal n.º 13.019/2014 e suas alterações, **AUTORIZO** com fundamento no art. 8º, V do Decreto Municipal n.º 18.099/2013 a celebração do Termo de Fomento entre o Município de Campinas, representado pela Secretaria Municipal de Assistência Social Pessoa com Deficiência e Direitos Humanos, e a(o) CENTRO DE ORIENTAÇÃO AO ADOLESCENTE DE CAMPINAS, inscrita no CNPJ n.º 51.876.357/0001-79, para a execução da Política dos Direitos da Criança e do Adolescente, bem como a consequente despesa de R\$ 34.338,51 (trinta e quatro mil, trezentos e trinta e oito reais e cinquenta e um centavos), com vigência de 11 (onze) meses, para a integral execução do (s) objeto (s) pactuado (s). Publique-se. Após, à Coordenadoria Setorial de Formalização de Ajustes - DAJ/SMAJ para a formalização do termo próprio, na forma do que dispõe o art. 3º do Decreto Municipal n.º 17.424/2011.

Protocolo nº 2019/10/18926

Interessado: CENTRO ESPÍRITA ALLAN KARDEC

Objeto: Celebração do Termo de Fomento - 2019

Considerando terem sido cumpridas todas as etapas, formalidades e exigências da Resolução CMDCA n.º 29/2019, bem como da Lei Federal n.º 13.019/2014 e suas alterações, **AUTORIZO** com fundamento no art. 8º, V do Decreto Municipal n.º 18.099/2013 a celebração do Termo de Fomento entre o Município de Campinas, representado pela Secretaria Municipal de Assistência Social Pessoa com Deficiência e Direitos Humanos, e a(o) CENTRO ESPÍRITA ALLAN KARDEC, inscrita no CNPJ n.º 46.076.915/0001-81, para a execução da Política dos Direitos da Criança e do Adolescente, bem como a consequente despesa de R\$ 37.011,17 (trinta e sete mil, onze reais e dezessete centavos), com vigência de 05 (cinco) meses, para a integral execução do (s) objeto (s) pactuado (s). Publique-se. Após, à Coordenadoria Setorial de Formalização de Ajustes - DAJ/SMAJ para a formalização do termo próprio, na forma do que dispõe o art. 3º do Decreto Municipal n.º 17.424/2011.

Protocolo nº 2019/10/17411

Interessado: CENTRO SOCIAL PRESIDENTE KENNEDY

Objeto: Celebração do Termo de Fomento - 2019

Considerando terem sido cumpridas todas as etapas, formalidades e exigências da Resolução CMDCA n.º 29/2019, bem como da Lei Federal n.º 13.019/2014 e suas alterações, **AUTORIZO** com fundamento no art. 8º, V do Decreto Municipal n.º 18.099/2013 a celebração do Termo de Fomento entre o Município de Campinas, representado pela Secretaria Municipal de Assistência Social Pessoa com Deficiência e Direitos Humanos, e a(o) CENTRO SOCIAL PRESIDENTE KENNEDY, inscrita no CNPJ n.º 46.022.315/0001-30, para a execução da Política dos Direitos da Criança e do Adolescente, bem como a consequente despesa de R\$ 2.392,57 (dois mil, trezentos e noventa e dois reais e cinquenta e sete centavos), com vigência de 01 (um) mês, para a integral execução do (s) objeto (s) pactuado (s). Publique-se. Após, à Coordenadoria Setorial de Formalização de Ajustes - DAJ/SMAJ para a formalização do termo próprio, na forma do que dispõe o art. 3º do Decreto Municipal n.º 17.424/2011.

Protocolo nº 2019/10/19630

Interessado: FUNDAÇÃO EUFRATEN

Objeto: Celebração do Termo de Fomento - 2019

Considerando terem sido cumpridas todas as etapas, formalidades e exigências da Resolução CMDCA n.º 29/2019, bem como da Lei Federal n.º 13.019/2014 e suas alterações, **AUTORIZO** com fundamento no art. 8º, V do Decreto Municipal n.º 18.099/2013 a celebração do Termo de Fomento entre o Município de Campinas, representado pela Secretaria Municipal de Assistência Social Pessoa com Deficiência e Direitos Humanos, e a(o) FUNDAÇÃO EUFRATEN, inscrita no CNPJ n.º 57.487.928/0001-60, para a execução da Política dos Direitos da Criança e do Adolescente, bem como a consequente despesa de R\$ 84.468,91 (oitenta e quatro mil, quatrocentos e sessenta e oito reais e noventa e um centavos), com vigência de 12 (doze) meses, para a integral execução do (s) objeto (s) pactuado (s). Publique-se. Após, à Coordenadoria Setorial de Formalização de Ajustes - DAJ/SMAJ para a formalização do termo próprio, na forma do que dispõe o art. 3º do Decreto Municipal n.º 17.424/2011.

Protocolo nº 2019/10/18921

Interessado: INSTITUIÇÃO PADRE HAROLDO RAHM
Objeto: Celebração do Termo de Fomento - 2019

Considerando terem sido cumpridas todas as etapas, formalidades e exigências da Resolução CMDCA n.º 29/2019, bem como da Lei Federal n.º 13.019/2014 e suas alterações, **AUTORIZO** com fundamento no art. 8º, V do Decreto Municipal n.º 18.099/2013 a celebração do Termo de Fomento entre o Município de Campinas, representado pela Secretaria Municipal de Assistência Social Pessoa com Deficiência e Direitos Humanos, e a(o) INSTITUIÇÃO PADRE HAROLDO RAHM, inscrita no CNPJ n.º 50.068.188/0001-88, para a execução da Política dos Direitos da Criança e do Adolescente, bem como a consequente despesa de R\$ 142.854,56 (cento e quarenta e dois mil, oitocentos e cinquenta e quatro reais e cinquenta e seis centavos), com vigência de 10 (dez) meses, para a integral execução do (s) objeto (s) pactuado (s). Publique-se. Após, à Coordenadoria Setorial de Formalização de Ajustes - DAJ/SMIAJ para a formalização do termo próprio, na forma do que dispõe o art. 3º do Decreto Municipal n.º 17.424/2011.

Protocolo n.º 2019/10/17416

Interessado: PROJETO GENTE NOVA

Objeto: Celebração do Termo de Fomento - 2019

Considerando terem sido cumpridas todas as etapas, formalidades e exigências da Resolução CMDCA n.º 29/2019, bem como da Lei Federal n.º 13.019/2014 e suas alterações, **AUTORIZO** com fundamento no art. 8º, V do Decreto Municipal n.º 18.099/2013 a celebração do Termo de Fomento entre o Município de Campinas, representado pela Secretaria Municipal de Assistência Social Pessoa com Deficiência e Direitos Humanos, e a(o) PROJETO GENTE NOVA, inscrita no CNPJ n.º 54.129.002/0001-04, para a execução da Política dos Direitos da Criança e do Adolescente, bem como a consequente despesa de R\$ 9.007,77 (nove mil, sete reais e setenta e sete centavos), com vigência de 02 (dois) meses, para a integral execução do (s) objeto (s) pactuado (s). Publique-se. Após, à Coordenadoria Setorial de Formalização de Ajustes - DAJ/SMIAJ para a formalização do termo próprio, na forma do que dispõe o art. 3º do Decreto Municipal n.º 17.424/2011.

Campinas, 01 de novembro de 2019

ELIANE JOCELAINE PEREIRA

Secretária Municipal de Assistência Social, Pessoa com Deficiência e Direitos Humanos

CONSELHO MUNICIPAL DE DIREITOS DA PESSOA
COM DEFICIÊNCIA- CMPD

ATOS DO CONSELHO

“XI Conferência Municipal dos Direitos da Pessoa com Deficiência”.

O Conselho Municipal dos Direitos da Pessoa com Deficiência - CMPD, no uso de suas atribuições conferidas pela Lei 10.316 de 09 de novembro de 1999, que dispõe sobre sua criação, alterada pela Lei 15.073 de 08 de outubro de 2015, Comunica e Convida todos os municípios a participarem da XI Conferência Municipal dos Direitos da Pessoa com Deficiência de Campinas, que será realizada no dia 30 de novembro de 2019, na Câmara Municipal de Campinas, sito à Avenida Engenheiro Roberto Mange, 66, Vila Marieta, Campinas, com início às 8:00h e término às 17:00h.

Campinas, 01 de novembro de 2019

MÁRIO CÉSAR MELLO DA SILVA
 PRESIDENTE - CMPD

CASA DOS CONSELHOS

CONSELHO MUNICIPAL DOS DIREITOS DA MULHER

Atos do Conselho

O Conselho Municipal dos Direitos da Mulher - CMDM - Campinas, criado pela Lei Municipal n.º 7.086 de 1992, posteriores alterações e reordenado pela Lei n.º 14.696 de 04 de outubro de 2013, no âmbito de sua competência legal, **convoca** suas **Conselheiras Titulares e Convida** suas **Suplentes e interessadas/os** para participar da **Reunião Ordinária do CMDM**, a realizar-se no dia **13 de novembro de 2019 às 09h00**, na Casa dos Conselhos, Rua Ferreira Penteado n.º 1.331, Centro - Campinas/SP.

PAUTA:

- 1) - Aprovação das Atas das reuniões de setembro e outubro de 2019
- 2) - 16 Dias de Ativismo pelo Fim da Violência Contra a Mulher
- 3) - Avaliação do Ano de 2019
- 4) - Eleição do CMDM - 07/12/2019
- 5) - Informes

Campinas, 29 de outubro de 2019

CLARISSA FERNANDA CORREA LIMA LOUREIRO

COORDENADORA CMDM

DOMINGAS APARECIDA DE SOUZA CUNHA

COORDENADORA CMDM

PAULA ANDREA PIOLTINE ANSELONI NISTA

COORDENADORA CMDM

SECRETARIA DE ASSUNTOS JURÍDICOS

SECRETARIA MUNICIPAL DE ASSUNTOS JURÍDICOS

EXTRATO

Processo Administrativo: PMC.2019.00020371-26 **Interessado:** Secretaria Municipal de Assistência Social, Pessoa com Deficiência e Direitos Humanos **Modalidade:** Pregão Eletrônico n.º 238/19 **Ata de Registro de Preços n.º 527/19 Detentora da Ata:** EMPÓRIO PEIXE BOM - EIRELI. **CNPJ n.º 17.090.767/0001-51 Objeto:** Registro de Preços de carnes bovina, suína, aves, peixes e embutidos. **Preço Unitário:** itens 01 (R\$ 19,16), 02 (R\$ 17,87), 03 (R\$ 27,53), 04 (R\$ 15,45), 05 (R\$ 19,45), 06 (R\$ 20,89), 07 (R\$ 13,90), 08 (R\$ 7,50), 09 (R\$ 15,82), 10 (R\$ 18,60), 11 (R\$ 12,73), 12 (R\$ 23,73) e 13 (R\$ 7,35) **Prazo:** 12 meses **Assinatura:** 01/11/2019.

Processo Administrativo: PMC.2019.00018348-71 **Interessado:** Secretaria Municipal de Saúde **Modalidade:** Pregão Eletrônico n.º 153/19 **Ata de Registro de Preços n.º 528/19 Detentora da Ata:** ABBVIE FARMACÊUTICA LTDA. **CNPJ n.º 15.800.545/0003-11 Objeto:** Registro de Preços de medicamentos, em atendimento a Mandados Judiciais **Preço Unitário:** item 101 (R\$ 189,35) **Prazo:** 12 meses **Assinatura:** 01/11/2019.

Processo Administrativo: PMC.2019.00018348-71 **Interessado:** Secretaria Municipal de Saúde **Modalidade:** Pregão Eletrônico n.º 153/19 **Ata de Registro de Preços n.º 529/19 Detentora da Ata:** ACCORD FARMACÊUTICA LTDA. **CNPJ n.º 64.171.697/0001-46 Objeto:** Registro de Preços de medicamentos, em atendimento a Mandados Judiciais **Preço Unitário:** item 16 (R\$ 1.050,00) **Prazo:** 12 meses **Assinatura:** 01/11/2019.

Processo Administrativo: PMC.2019.00018348-71 **Interessado:** Secretaria Municipal de Saúde **Modalidade:** Pregão Eletrônico n.º 153/19 **Ata de Registro de Preços n.º 530/19 Detentora da Ata:** AGLON COMÉRCIO E REPRESENTAÇÕES LTDA. **CNPJ n.º 65.817.900/0001-71 Objeto:** Registro de Preços de medicamentos, em atendimento a Mandados Judiciais **Preço Unitário:** itens 28 (R\$ 7,58), 29 (R\$ 1,00), 30 (R\$ 1,28), 35 (R\$ 4,20), 75 (R\$ 0,75), 76 (R\$ 0,70), 124 (R\$ 3,90), 127 (R\$ 94,77), 137 (R\$ 0,67) e 146 (R\$ 5,66) **Prazo:** 12 meses **Assinatura:** 01/11/2019.

Processo Administrativo: PMC.2019.00018348-71 **Interessado:** Secretaria Municipal de Saúde **Modalidade:** Pregão Eletrônico n.º 153/19 **Ata de Registro de Preços n.º 531/19 Detentora da Ata:** CM HOSPITALAR S.A. **CNPJ n.º 12.420.164/0003-19 Objeto:** Registro de Preços de medicamentos, em atendimento a Mandados Judiciais **Preço Unitário:** itens 04 (R\$ 2,90), 08 (R\$ 10,80), 18 (R\$ 216,31), 25 (R\$ 7,80), 40 (R\$ 9,74), 50 (R\$ 2,90), 51 (R\$ 2,90), 54 (R\$ 617,34), 71 (R\$ 125,64), 99 (R\$ 43,20), 103 (R\$ 2,91) e 104 (R\$ 832,71) **Prazo:** 12 meses **Assinatura:** 01/11/2019.

Processo Administrativo: PMC.2019.00018348-71 **Interessado:** Secretaria Municipal de Saúde **Modalidade:** Pregão Eletrônico n.º 153/19 **Ata de Registro de Preços n.º 532/19 Detentora da Ata:** CRISTÁLIA PRODUTOS QUÍMICOS FARMACÊUTICOS LTDA. **CNPJ n.º 44.734.671/0001-51 Objeto:** Registro de Preços de medicamentos, em atendimento a Mandados Judiciais **Preço Unitário:** itens 63 (R\$ 1,40), 68 (R\$ 17,38), 110 (R\$ 14,02), 111 (R\$ 35,09) e 132 (R\$ 38,20) **Prazo:** 12 meses **Assinatura:** 01/11/2019.

Processo Administrativo: PMC.2019.00018348-71 **Interessado:** Secretaria Municipal de Saúde **Modalidade:** Pregão Eletrônico n.º 153/19 **Ata de Registro de Preços n.º 533/19 Detentora da Ata:** DUPATRI HOSPITALAR COMÉRCIO, IMPORTAÇÃO E EXPORTAÇÃO LTDA. **CNPJ n.º 04.027.894/0001-64 Objeto:** Registro de Preços de medicamentos, em atendimento a Mandados Judiciais **Preço Unitário:** itens 02 (R\$ 2,31), 42 (R\$ 2.406,99), 56 (R\$ 1,93), 107 (R\$ 4,24) e 136 (R\$ 4,57) **Prazo:** 12 meses **Assinatura:** 01/11/2019.

Processo Administrativo: PMC.2019.00018348-71 **Interessado:** Secretaria Municipal de Saúde **Modalidade:** Pregão Eletrônico n.º 153/19 **Ata de Registro de Preços n.º 534/19 Detentora da Ata:** ELFA MEDICAMENTOS S.A. **CNPJ n.º 09.053.134/0002-26 Objeto:** Registro de Preços de medicamentos, em atendimento a Mandados Judiciais **Preço Unitário:** item 12 (R\$ 1.846,57) **Prazo:** 12 meses **Assinatura:** 01/11/2019.

Processo Administrativo: PMC.2019.00018348-71 **Interessado:** Secretaria Municipal de Saúde **Modalidade:** Pregão Eletrônico n.º 153/19 **Ata de Registro de Preços n.º 535/19 Detentora da Ata:** INDMED HOSPITALAR EIRELI **CNPJ n.º 24.614.797/0001-85 Objeto:** Registro de Preços de medicamentos, em atendimento a Mandados Judiciais **Preço Unitário:** itens 26 (R\$ 1,16), 60 (R\$ 89,26), 120 (R\$ 0,36) e 130 (R\$ 0,33) **Prazo:** 12 meses **Assinatura:** 01/11/2019.

Processo Administrativo: PMC.2019.00018348-71 **Interessado:** Secretaria Municipal de Saúde **Modalidade:** Pregão Eletrônico n.º 153/19 **Ata de Registro de Preços n.º 536/19 Detentora da Ata:** INTERLAB FARMACÊUTICA LTDA. **CNPJ n.º 43.295.831/0001-40 Objeto:** Registro de Preços de medicamentos, em atendimento a Mandados Judiciais **Preço Unitário:** itens 84 (R\$ 6,06) e 138 (R\$ 11.596,96) **Prazo:** 12 meses **Assinatura:** 01/11/2019.

Processo Administrativo: PMC.2019.00018348-71 **Interessado:** Secretaria Municipal de Saúde **Modalidade:** Pregão Eletrônico n.º 153/19 **Ata de Registro de Preços n.º 537/19 Detentora da Ata:** ONCO PROD DISTRIBUIDORA DE PRODUTOS HOSPITALARES E ONCOLÓGICOS LTDA. **CNPJ n.º 04.307.650/0003-05 Objeto:** Registro de Preços de medicamentos, em atendimento a Mandados Judiciais **Preço Unitário:** itens 09 (R\$ 2,73), 24 (R\$ 180,60), 37 (R\$ 111,60), 47 (R\$ 0,51), 57 (R\$ 16,63), 62 (R\$ 91,24), 81 (R\$ 7,41), 115 (R\$ 3,72) e 117 (R\$ 33,30) **Prazo:** 12 meses **Assinatura:** 01/11/2019.

Processo Administrativo: PMC.2019.00018348-71 **Interessado:** Secretaria Municipal de Saúde **Modalidade:** Pregão Eletrônico n.º 153/19 **Ata de Registro de Preços n.º 538/19 Detentora da Ata:** PORTAL LTDA. **CNPJ n.º 05.005.873/0001-00 Objeto:** Registro de Preços de medicamentos, em atendimento a Mandados Judiciais **Preço Unitário:** itens 43 (R\$ 0,70), 44 (R\$ 3,78), 45 (R\$ 1,25), 139 (R\$ 216,25) e 140 (R\$ 262,23) **Prazo:** 12 meses **Assinatura:** 01/11/2019.

Processo Administrativo: PMC.2019.00018348-71 **Interessado:** Secretaria Municipal de Saúde **Modalidade:** Pregão Eletrônico n.º 153/19 **Ata de Registro de Preços n.º 539/19 Detentora da Ata:** PRODUTOS ROCHE QUÍMICOS E FARMACÊUTICOS S.A. **CNPJ n.º 33.009.945/0002-04 Objeto:** Registro de Preços de medicamentos, em atendimento a Mandados Judiciais **Preço Unitário:** itens 95 (R\$ 24.581,86) e 145 (R\$ 644,83) **Prazo:** 12 meses **Assinatura:** 01/11/2019.

Processo Administrativo: PMC.2019.00018348-71 **Interessado:** Secretaria Municipal de Saúde **Modalidade:** Pregão Eletrônico n.º 153/19 **Ata de Registro de Preços n.º 540/19 Detentora da Ata:** UNITED MEDICAL LTDA. **CNPJ n.º 68.949.239/0005-70 Objeto:** Registro de Preços de medicamentos, em atendimento a Mandados Judiciais **Preço Unitário:** item 118 (R\$ 639,29) **Prazo:** 12 meses **Assinatura:** 01/11/2019.

Processo Administrativo: PMC.2017.00000630-31 **Interessado:** Secretaria Municipal de Saúde **Modalidade:** Pregão Eletrônico n.º 255/19 **Contratada:** Liga Sistemas de Informática Ltda. - ME **CNPJ n.º 00.325.244/0001-44 Termo de Contratonº 138/19 Objeto:** Prestação de serviços de licenciamento temporário, implantação, treinamento, suporte e manutenção corretiva e evolutiva para Sistema de Informática Laboratorial (SIL) e ferramenta de gestão tipo BI (Business Intelligence) **Valor:** R\$ 725.000,00 **Prazo:** 12 meses **Assinatura:** 01/11/2019.

Processo Administrativo: PMC.2019.00016832-11 **Interessado:** Secretaria Municipal de Educação **Modalidade:** Pregão Eletrônico n.º 262/19 **Contratada:** Zambra Multiserviços Ltda. - EPP **CNPJ n.º 62.493.390/0001-36 Termo de Contratonº 139/19 Objeto:** Prestação de serviços de manutenção e limpeza de piscinas com fornecimento de materiais em imóveis ocupados pela Secretaria Municipal de Educação. **Valor:** R\$ 24.470,00 **Prazo:** 12 meses **Assinatura:** 01/11/2019

Processo Administrativo: PMC.2019.00000111-71 **Interessado:** Secretaria Municipal de Assistência Social, Pessoa com Deficiência e Direitos Humanos **Modalidade:** Pregão Eletrônico n.º 247/19 **Contratada:** Work Lavanderia Industrial Ltda. **CNPJ n.º 55.763.296/0001-94 Termo de Contratonº 140/19 Objeto:** Prestação de serviços de lavanderia **Valor:** R\$ 558.360,00 **Prazo:** 12 meses **Assinatura:** 01/11/2019.

Processo Administrativo: PMC.2018.00033355-11 **Interessado:** Secretaria Municipal de Saúde **Modalidade:** Pregão Eletrônico n.º 154/19 **Contratada:** Cristália Produtos Químicos Farmacêuticos Ltda. **CNPJ n.º** 44.734.671/0001-51 **Termo de Rerratificação n.º** 042/19 **Objeto da rerratificação:** Correção do n.º do CNPJ da empresa detentora da Ata de Registro de Preços n.º 512/19 **Assinatura:** 01/11/2019.

Processo Administrativo: 19/10/20553 **Interessado** Secretaria Municipal de Assistência Social, Pessoa com Deficiência e Direitos Humanos **Termo de Fomento n.º** 073/19 **Entidade:** Associação Nazarena Assistencial Beneficente **CNPJ n.º** 50.908.28 **Objeto:** Execução do projeto Arte e Cidadania **Valor:** R\$ 50.908,28 **Prazo:** 12 meses **Assinatura:** 01/11/2019.

Processo Administrativo: 19/10/19631 **Interessado** Secretaria Municipal de Assistência Social, Pessoa com Deficiência e Direitos Humanos **Termo de Fomento n.º** 074/19 **Entidade:** Centro Social Bertoni **CNPJ n.º** 51.912.038/0001-71 **Objeto:** Execução do projeto Música e Socialização **Valor:** R\$ 1.108,80 **Prazo:** 05 meses **Assinatura:** 01/11/2019.

Processo Administrativo: 19/10/19274 **Interessado** Secretaria Municipal de Assistência Social, Pessoa com Deficiência e Direitos Humanos **Termo de Fomento n.º** 075/19 **Entidade:** Sorri Campinas **CNPJ n.º** 57.508.772/0001-56 **Objeto:** Execução do projeto Qualificação **Valor:** R\$ 20.029,34 **Prazo:** 05 meses **Assinatura:** 01/11/2019.

Processo Administrativo: 19/10/18911 **Interessado** Secretaria Municipal de Assistência Social, Pessoa com Deficiência e Direitos Humanos **Termo de Fomento n.º** 076/19 **Entidade:** Associação Anhumas Quero-Quero - AAQQ **CNPJ n.º** 07.568.758/0001-70 **Objeto:** Execução do projeto Mudanças de Vida **Valor:** R\$ 65.384,83 **Prazo:** 03 meses **Assinatura:** 01/11/2019.

Processo Administrativo: 19/10/17413 **Interessado** Secretaria Municipal de Assistência Social, Pessoa com Deficiência e Direitos Humanos **Termo de Fomento n.º** 077/19 **Entidade:** União Cristã Feminina **CNPJ n.º** 44.617.389/0001-94 **Objeto:** Execução do projeto Aroma e Sabores **Valor:** R\$ 4.381,15 **Prazo:** 02 meses **Assinatura:** 01/11/2019.

Processo Administrativo: 19/10/20656 **Interessado** Secretaria Municipal de Assistência Social, Pessoa com Deficiência e Direitos Humanos **Termo de Fomento n.º** 078/19 **Entidade:** NAS - Núcleo de Ação Social **CNPJ n.º** 01.502.318/0001-33 **Objeto:** Execução do projeto Falando Nós **Valor:** R\$ 9.419,84 **Prazo:** 03 meses **Assinatura:** 01/11/2019.

Processo Administrativo: 19/10/19278 **Interessado** Secretaria Municipal de Assistência Social, Pessoa com Deficiência e Direitos Humanos **Termo de Fomento n.º** 079/19 **Entidade:** Sociedade Pró Menor Barão Geraldo **CNPJ n.º** 51.887.131/0001-73 **Objeto:** Execução do projeto Vida em Movimento **Valor:** R\$ 59.231,92 **Prazo:** 12 meses **Assinatura:** 01/11/2019.

SECRETARIA DE CULTURA

SECRETARIA MUNICIPAL DE CULTURA

CONSELHO DE DEFESA DO PATRIMÔNIO CULTURAL DE CAMPINAS SÍNTESE DA REUNIÃO ORDINÁRIA DE 24 DE OUTUBRO DE 2019 (ATA 492)

O Egrégio Colegiado, em sua reunião ordinária do dia 24 de Outubro 2019 decidiu: Referendar ciência e aprovar o parecer da CSPC aos Protocolados especificados abaixo: **1. Protocolo: 2019/10/18882 PG.**

Interessado: Dinamo TDC e Projetos
Assunto: Solicitação de cálculo de área relativamente relevante para a Capela de Santa Cruz, localizada na Praça XV de Novembro, tombada pelo Condepacc. Resolução nº31/1999.

Parecer da CSPC: Favorável ao cálculo da área efetivamente relevante de 716,16 m2. **2. Protocolo: 2019/10/23909 PG.**

Interessado: Campinas Decor Promoções e Eventos Ltda.
Assunto: Solicitação de autorização para aprovação de obras emergenciais o telhado e demolição de áreas no Colégio Técnico Bento Quirino (Cotuca) . Tombado pelo Condepacc. Processo de Tombamento nº 10/92. Resolução Nº 136/2015.

Parecer da CSPC: Favorável. **3. Protocolo: 2019/10/22775 PG.**

Interessado: Curi Engenharia Arquitetura e Produções.
Assunto: Solicitação de recuperação e conservação do revestimento em massa e pintura, sobre a face interna da alvenaria no interior da Basílica do Carmo, no Batistério, fronteira a fachada sul do edifício. Processo de Tombamento Nº 001/99, Resolução Nº 050/04.

Parecer da CSPC: Favorável. **4. Protocolo: 2019/10/3949 PG.**

Interessado: Felipe Fiori Bertazzoli
Assunto: Solicitação de aprovação de Memorial Descritivo, Projeto, Orçamento e Cronograma para Emissão do Certificado de Transferência de Potencial Construtivo do imóvel tombado a Rua Luzitana, 1667. Processo de Tombamento Nº 03/2000. Resolução Nº 154/2017.

Parecer da CSPC: Favorável.
Campinas, 01 de novembro de 2019
CLAUDINEY RODRIGUES CARRASCO
Secretário Municipal de Cultura
Presidente do Condepacc

SECRETARIA DE EDUCAÇÃO

SECRETARIA MUNICIPAL DE EDUCAÇÃO

CONSELHO MUNICIPAL DE ALIMENTAÇÃO ESCOLAR - CAMPINAS/SP CONVOCAÇÃO

O Presidente do Conselho Municipal de Alimentação Escolar no uso das suas atribuições legais CONVOCA os Conselheiros Titulares e CONVIDA os Conselheiros Suplentes para a 11ª Reunião Ordinária de 2019 a ser realizada:

Data: 07/11/2019 - quinta-feira
Horário: 14h00min
Local: Prefeitura Municipal de Campinas
Endereço: Av. Anchieta, 200 - Centro (9º andar, sala de reuniões SME)
Pautas da Reunião:

1. Aprovação da Ata mês de outubro;
2. Convite sessão Publica - Chamada Publica
3. Apresentação das visitas realizadas pelo CAE;
4. Assuntos do Seminário;
5. Outros assuntos.

CLAUDINEI ALMEIDA

Presidente do Conselho Municipal de Alimentação Escolar

PORTARIA SME Nº94, DE 01 DE NOVEMBRO DE 2019

A Secretária Municipal de Educação, no uso das atribuições que lhe confere o Art. 12, da Resolução SME nº 07, de 12 de setembro de 2018,

RESOLVE:

Art. 1º Nomear a seguinte Comissão para análise e emissão de parecer sobre o pedido de credenciamento e autorização de funcionamento da Escola Privada de Educação Infantil EDUCANDÁRIO EURÍPEDES - CRECHE MÃE LUIZA, CNPJ nº 46.076.915/0009-39, filial, situada na Avenida Theodureto de Almeida Camargo, nº 750, Jardim Nossa Senhora Auxiliadora, Campinas/SP, CEP 13.075-630, conforme consta no protocolo nº 2019/10/10469:

I - Giselle Alessandra Marchi, matrícula 119.658-8, Representante Regional do Naed Norte;

II - Alenice Marques Mendes, matrícula 132.244-3, Assessoria de Legislação e Normas Educacionais;

III - Maria de Lourdes Cardoso da Silva Santos, matrícula 119.697-9, Assessoria de Legislação e Normas Educacionais;

IV - Luciana Scharlack Corrêa, matrícula 123.759-4, Assessoria Jurídica;

V - Fabiane Soraya Mariotto Dal Fabbro, matrícula 119.273-6, Coordenadoria de Arquitetura Escolar;

VI - Josiane Cristina Maragno, matrícula 120.033-0, Supervisora Educacional do Naed Norte (Titular); e

VII - Marta Bernardo de Assiz Domingues, matrícula 119.692-8, Supervisor Educacional do Naed Norte (Suplente).

Art. 2º A Comissão deverá emitir o parecer conclusivo, em até noventa dias, após a publicação desta Portaria.

Art. 3º Esta Portaria entra em vigor na data de sua publicação.
Campinas, 01 de novembro de 2019

SOLANGE VILLON KOHN PELICER

Secretária Municipal de Educação

FUNDAÇÃO MUNICIPAL PARA EDUCAÇÃO COMUNITÁRIA - FUMEC

AUTORIZAÇÃO DE DESPESA

Processo Administrativo Nº 2018.00000342-94
Interessado: Fundação Municipal para Educação Comunitária
Pregão Eletrônico: 09/2019

Objeto: Registro de preços para contratação de serviços de TRANSPORTE PARA ATIVIDADES EXTRACURRICULARES das unidades de EJA e CEPROCAMP da FUMEC, através de veículos de transporte de alunos tipo ônibus e micro-ônibus com combustível e motorista devidamente habilitado, conforme condições e especificações constantes do ANEXO I- TERMO DE REFERÊNCIA.

Diante dos elementos constantes no presente processo administrativo, AUTORIZO a despesa em favor da empresa:

- **V.M. DE SOUZA TRANSPORTES EIRELI** com fulcro na Ata de Registro de Preços nº 09/2019, no valor de R\$ 4.900,00 (quatro mil e novecentos reais)

A área de Gestão Administrativa Financeira - FUMEC para emissão dos empenhos e para as demais providências.

Campinas, 01 de novembro de 2019
SOLANGE VILLON KOHN PELICER
Secretária Municipal de Educação e Presidente da FUMEC

SECRETARIA DE ESPORTES E LAZER

SECRETARIA MUNICIPAL DE ESPORTES E LAZER

EDITAL DE CHAMAMENTO FIEC Nº 01/2019

RECURSO AO RESULTADO PRELIMINAR DE CLASSIFICAÇÃO

O Secretário Municipal de Esportes e Lazer, no uso de suas atribuições legais previstas no art. 81, VI da Lei Orgânica de Campinas, no Decreto Municipal nº 18.099/2013 e suas alterações e conforme disposto no artigo 12 do EDITAL DE CHAMAMENTO FIEC Nº 01/2019,

RESOLVE:

Art. 1º Tornar público a interposição de recurso ao resultado preliminar de classificação, publicado no Diário Oficial do Município em 30 de Outubro de 2019, das propostas apresentadas pelas organizações da sociedade civil visando a celebração de parcerias em regime de mútua colaboração para a execução de projetos esportivos e paradesportivos conforme EDITAL DE CHAMAMENTO FIEC Nº 01/2019.

Art. 2º Apresentaram recurso a Associação Campineira de Judô, CNPJ nº 07.865.823/0001-29, que apresentou proposta na linha de ação de esporte de rendimento e formação e, o CPTI - Centro Promocional Tia Ileide, CNPJ nº 71.748.305/0001-24, que apresentou proposta na linha de ação de Participação e Lazer.

Art. 3º Os demais interessados, que possam ser prejudicados por eventual reclassificação das propostas, poderão apresentar as contrarrazões que entenderem pertinentes, no prazo de 03 (três) dias úteis contados da data desta publicação, que serão analisadas em conjunto com os recursos, nos termos disciplinados pelo artigo 12 do EDITAL DE CHAMAMENTO FIEC Nº 01/2019. As contrarrazões deverão ser apresentadas na Secretaria Municipal de Esportes e Lazer, situada na Avenida Heitor Penteado, s/nº - Portão 07 do Parque Portugal, no horário das 09:00 às 12:00 horas.
Campinas, 01 de novembro de 2019

DÁRIO JORGE GIOLO SAADI

SECRETÁRIO MUNICIPAL DE ESPORTES E LAZER

SECRETARIA DE FINANÇAS

SECRETARIA MUNICIPAL DE FINANÇAS

JUNTA DE RECURSOS TRIBUTÁRIOS - JRT

DESPACHO DA PRESIDÊNCIA DA JUNTA DE RECURSOS TRIBUTÁRIOS

Verificamos, com base na Lei Municipal 13.104/2007:
a) a tempestividade (art. 21, IV, cc art. 22, III, e art. 77, § 3º) do Recurso de Revisão apresentado em 07/12/2018 (folha 265), já que a publicação da Decisão de Segunda Instância Administrativa ocorreu em 07/11/2018 (folha 258);

b) a legitimidade do requerente (art. 77, caput) para recorrer. Prevê o art. 77, *caput* e §1º, da mesma Lei Municipal 13.104/2007, a interposição de recurso de revisão quando uma decisão desta Junta de Recursos Tributários divergir no critério de julgamento de outra proferida nas suas Câmaras ou Reuniões Plenárias, devendo ser apresentadas indicações expressas e precisas da(s) decisão(ões) divergente(s).

A Súmula N° 2 desta JRT, publicada no DOM de 06/12/1996, determina que “em pedido de revisão de julgado, somente será conhecido o recurso que: destacar as divergências, transcrever as decisões apontadas, desenvolver a tese com o enfoque da divergência, transcrever as decisões paradigmas, ou seus tópicos mais importantes, com os respectivos fundamentos e que demonstrar analiticamente a divergência através de comparações ou indicações dos fundamentos que direcionam as divergências.” Verificamos que a Decisão de Segunda Instância Administrativa no presente foi esta:

“*PROTOKOLO 2011/03/01262*

Recorrente: BANCO SANTANDER S/A

Advogada: Vanessa Pereira Rodrigues Domene - OAB/SP 158.120

Recurso Voluntário: Protocolo 2018/10/01333

Tributo/Assunto: ISSQN - AIIM N° 000663/2011

Relator: Ênio Lima Neves

Decisão: Após leitura do relatório, do voto do relator e da declaração de voto vista do julgador César Yukio Saito, seguindo-se os debates, ACORDAM os julgadores, por unanimidade, nos termos do voto do relator, em CONHECER e DAR PARCIAL PROVIMENTO ao recurso, para reconhecer a decadência parcial do lançamento, no tocante à não emissão das notas fiscais do período de janeiro de 2004 a dezembro de 2005, nos termos do art. 173, I do CTN (vinte e quatro notas fiscais); mantendo-se, porém, o lançamento do auto de infração em relação à não apresentação dos documentos exigidos por meio da notificação 000154/CSFM/2009 (quatro documentos). Ausente, justificadamente, o julgador Brenno Menezes Soares”.

O recorrente colaciona como paradigmática (vide folha 270) a decisão dada ao recurso voluntário de N° 2014/10/03640 (Protocolado Principal 2012/03/02307), publicada em 22/08/2014, abaixo:

“*PROTOKOLO 2012/03/02307*

Recorrente: Alexandre de Azevedo Palmeira Filho

Recurso Voluntário: Protocolo 2014/10/03640

Relator: Flávio Antonio Baptista

Assunto: ISSQN - AIIM N° 000868/2012 - Obrigação Tributária Acessória - Serviços Notariais e de Registros Públicos - Falta de emissão de Notas Fiscais - Não apresentação de Livros Fiscais Obrigatórios e Falta de Apresentação de DMS - Recurso Voluntário - Conhecido - Dado Integral Provimento - AIIM Cancelado - Decisão Unânime

Decisão: Após leitura do relatório, do voto do Relator, os integrantes da 1ª Câmara, por unanimidade dos votos dos presentes, acompanhando o voto do Relator, decidiram conhecer e DAR PROVIMENTO integral ao recurso voluntário, para cancelar integralmente o AIIM N° 00868/2012, eis que, quanto às notas fiscais e livros obrigatórios, fundamentou-se a autoridade fiscal no artigo 38 da Lei n°12.392/05, inaplicável aos contribuintes enquadrados no regime de ofício e quanto à multa relativa a não entrega de DMS também indevida em face de o contribuinte não se enquadrar nos dispositivos da Lei Municipal n° 12.392/05 e IN 001/2008/DRM/SMF”. Negritamos

Da análise à essa decisão, não apuramos a divergência no critério de julgamento, como aduzido pelo recorrente. A leitura à integralidade do respectivo voto (igualmente disponível no *site* desta JRT, com cópia juntada às páginas 273/273-v) corrobora esse nosso entendimento.

Desse modo, como determinado no art. 77, §2º, da Lei Municipal 13.104/2007, o recurso de revisão interposto resulta LIMINARMENTE REJEITADO, considerando que a decisão de segunda instância administrativa trazida aos autos pelo recorrente não se comprova divergente nos critérios de julgamento utilizados em outras decisões deste órgão, como estipulado no art. 77, *caput* e §1º, dessa mesma lei, cc Súmula N° 2 - JRT.

LUIS FERNANDO GOMES TOJAL MATTOSO

Presidente da Junta de Recursos Tributários

DEPARTAMENTO DE COBRANÇA E CONTROLE DE ARRECAÇÃO - DCCA

DEPARTAMENTO DE COBRANÇA E CONTROLE DE ARRECAÇÃO DCCA / SMF

Expediente despachado pelo Sr. Diretor

PROTOKOLO: 2019/10/25987

Interessado (a) : Mauricio Andrade Rangel de Freitas

ERRATA DE PUBLICAÇÃO PUBLICADO EM 01/11/2019

"ONDE SE LÊ... PROTOKOLO 2019/10/25988"

"LEIA-SE..."2019/10/25987"

Campinas, 01 de novembro de 2019

MARCOS ALEXIO PASSOS DE ALMEIDA

Diretor do Departamento de Cobrança e Controle de Arrecadação

DEPARTAMENTO DE RECEITAS IMOBILIÁRIAS - DRI

DECISÃO DE PRIMEIRA INSTÂNCIA ADMINISTRATIVA

Protocolo: PMC.2019.00035138-01

Interessado (a) : NAIR BRIGATTI

Código Cartográfico: 3251.54.75.0269.01001

De acordo com o encaminhamento, fundamentado nos artigos 3º e 4º, I, da Lei Municipal nº 11.111/2001 e alterações, atendendo o disposto nos artigos 58, 66, 69 e 70 da Lei Municipal nº 13.104/07 c/c o disposto no artigo 2º, IV, a, da Instrução Normativa nº 3/2017 do Departamento de Receitas Imobiliárias da Secretaria Municipal de Finanças, **DEFIRO O PEDIDO DE ISENÇÃO PARA BENEFICIÁRIO (A) DO AMPARO SOCIAL À PESSOA IDOSA, para os exercícios de 2020 e 2021**, cabendo-se o pedido de renovação em época própria, desde que cumpridos os requisitos legais vigentes, e **DETERMINO A REVISÃO DE OFÍCIO dos lançamentos tributários referentes aos exercícios de 2015 a 2019**, cancelando-os e reemitindo-os com alterações de área construída tributável '152,95m²' para '176,16m²' e de ano base de '1984' para '1987', conforme Parecer Fiscal acostado aos presentes autos, posto que foi constatado, através de foto aérea disponibilizada por órgão público e termo de ciência e notificação firmado pelo (a) Interessado (a) , que o imóvel possui área construída fática além da atualmente cadastrada, mantendo-se inalterados todos os demais elementos constitutivos, de acordo com os dispositivos legais supra citados, com o acréscimo do disposto nos Decretos Municipais nº 17.734/2012, 19.360/2016 e 19.723/2017, no que couberem, desde que no momento da execução da presente decisão pela CSPFCLI-DRU/SMF ainda estejam dentro do prazo legal para a revisão

de ofício de que tratam os artigos 145, III, 149, VIII e parágrafo único, c.c. 173, I, do CTN, consubstanciado nas disposições do artigo 23 da Lei Municipal nº 11.111/2001, alterada pelas Leis Municipais nº 12.445/2005 e nº 13.209/2007, e Lei Complementar nº 181/2017. A isenção, referente ao exercício de 2020, limita-se ao valor de 416,0000 UFIC's, acrescido do reajuste estabelecido pelo artigo 4º, I, 'd', da Lei Municipal nº 11.111/2001, introduzido pela Lei Complementar nº 181/2017, cabendo o recolhimento do valor da diferença, caso houver, por parte do (a) Interessado (a) . A isenção não se aplica às taxas imobiliárias porventura incidentes sobre o imóvel.

Campinas, 29 de outubro de 2019

RODRIGO LOPES DE FARIA

Coordenador de Atendimento DRI

DECISÃO DE PRIMEIRA INSTÂNCIA ADMINISTRATIVA

Protocolo: PMC.2019.00034423-51

Interessado (a) : YOLANDA ZONTA DE MORAES

Código Cartográfico: 3322.62.88.0424.01001

De acordo com o encaminhamento, fundamentado nos artigos 3º e 4º, I, da Lei Municipal nº 11.111/2001 e alterações, atendendo o disposto nos artigos 58, 66, 69 e 70 da Lei Municipal nº 13.104/07 c/c o disposto no artigo 2º, IV, 'a', da Instrução Normativa nº 3/2017 do Departamento de Receitas Imobiliárias, **DEFIRO O PEDIDO DE ISENÇÃO PARA APOSENTADO (A) /PENSIONISTA, para o exercício de 2020**, mantendo-se para os exercícios subsequentes, desde que atendidos os critérios legais vigentes, e **DETERMINO A REVISÃO DE OFÍCIO dos lançamentos tributários referentes ao exercício de 2019**, cancelando-os e reemitindo-os com a isenção de imposto para aposentado (a) /pensionista, posto que foi comprovado o cumprimento ao disposto no artigo 4º, I, f, da Lei Municipal nº 11.111/2001, acrescido pela Lei Complementar nº 181/2017, desde que no momento da execução da presente decisão pela CSPFCLI-DRU/SMF ainda estejam dentro do prazo legal para a revisão de ofício de que tratam os artigos 145, III, 149, VIII e parágrafo único, c.c. 173, I, do CTN, consubstanciado nas disposições do artigo 23 da Lei Municipal nº 11.111/2001, alterada pelas Leis Municipais nº 12.445/2005 e nº 13.209/2007, e Lei Complementar nº 181/2017. A isenção, referente ao exercício de 2020, limita-se ao valor de 416,0000 UFIC's, acrescido do reajuste estabelecido pelo artigo 4º, I, 'd', da Lei Municipal nº 11.111/2001, introduzido pela Lei Complementar nº 181/2017, cabendo o recolhimento do valor da diferença, caso houver, por parte do (a) Interessado (a) . A isenção não se aplica às taxas imobiliárias porventura incidentes sobre o imóvel.

Campinas, 29 de outubro de 2019

RODRIGO LOPES DE FARIA

Coordenador de Atendimento DRI

DECISÃO DE PRIMEIRA INSTÂNCIA ADMINISTRATIVA

Protocolo: PMC.2019.00035136-31

Interessado (a) : FATIMA APARECIDA DA SILVA MASCARA

Código Cartográfico: 432.21.84.0226.01001

De acordo com o encaminhamento, fundamentado nos artigos 3º e 4º, I, da Lei Municipal nº 11.111/2001 e alterações, atendendo o disposto nos artigos 66 e 68 a 70 da Lei Municipal nº 13.104/07 c.c. o disposto no artigo 2º, IV, a, da Instrução Normativa nº 3/2017 do Departamento de Receitas Imobiliárias, **DEFIRO O PEDIDO DE CANCELAMENTO DE ISENÇÃO PARA APOSENTADO (A) /PENSIONISTA**, posto que restou comprovado, através certidão acostada aos presentes autos, o óbito do (a) beneficiário (a) anterior da isenção aplicada ao imóvel, ocorrido em 2018, não ser possível a aplicação do disposto no artigo 4º, I, f, da Lei Municipal nº 11.111/2001, introduzido pela Lei Complementar nº 181/2017, e não ter sido identificado pedido formal para a concessão de benefício de mesma natureza para o (a) Interessado (a) e/ou qualquer pessoa que cumprisse os critérios para tal, e **DETERMINO A REVISÃO DE OFÍCIO dos lançamentos tributários referentes aos exercícios de 2015 a 2019**, cancelando-os e reemitindo-os com alterações de área construída tributável '154,18m²' para '202,87m²', de categoria/padrão construtivo 'RH-1' para 'RH-3', de ano base '1961' para '1973', sendo que, exclusivamente para o exercício de 2019, 'sem isenção de imposto para aposentado (a) /pensionista', pelo motivo retro citado e porque foi constatado, através de foto aérea disponibilizada por órgão público, que o imóvel possui área construída tributável em montante superior ao contido no cadastro imobiliário que amparou os lançamentos ora revistos, estando tudo de acordo com Parecer Fiscal acostado aos presentes autos, mantendo-se inalterados todos os demais elementos constitutivos, de acordo com os dispositivos legais supra citados, com o acréscimo do disposto nos Decretos Municipais nº 17.734/2012, 19.360/2016 e 19.723/2017, no que couberem, desde que no momento da execução da presente decisão pela CSPFCLI-DRU/SMF ainda estejam dentro do prazo legal para a revisão de ofício de que tratam os artigos 145, III, 149, VIII e parágrafo único, c.c. 173, I, do CTN, consubstanciado nas disposições do artigo 23 da Lei Municipal nº 11.111/2001, alterada pelas Leis Municipais nº 12.445/2005 e nº 13.209/2007, e Lei Complementar nº 181/2017.

Campinas, 29 de outubro de 2019

RODRIGO LOPES DE FARIA

Coordenador de Atendimento DRI

DECISÃO DE PRIMEIRA INSTÂNCIA ADMINISTRATIVA

Protocolo: PMC.2019.00035219-01

Interessado (a) : MATILDE DOMINGOS DOS SANTOS

Código Cartográfico: 3431.22.59.0202.01001

De acordo com o encaminhamento, fundamentado nos artigos 3º e 4º, I e III, da Lei Municipal nº 11.111/2001 e alterações, atendendo o disposto nos artigos 58, 66 e 68 a 70 da Lei Municipal nº 13.104/07 c/c o disposto no artigo 2º, IV, a, da Instrução Normativa nº 3/2017 do Departamento de Receitas Imobiliárias, **DEFIRO O PEDIDO DE ISENÇÃO PARA APOSENTADO (A) /PENSIONISTA, para o exercício de 2020**, mantendo-se para os exercícios subsequentes, desde que atendidos os critérios legais vigentes, e **DETERMINO A REVISÃO DE OFÍCIO dos lançamentos tributários referentes aos exercícios de 2015a 2019**, cancelando-os e reemitindo-os com alterações de área construída tributável de '67,22m²' para '87,87m²', de categoria/padrão construtivo de 'RH-1' para 'RH-3', de ano base de '1974' para '1983', e de 'isenção de imposto para habitação popular' para 'sem isenção de imposto', por restar comprovada a existência de área construída tributável em montante superior ao contido nos dados que embasaram os lançamentos tributários ora revistos, conforme foto aérea disponibilizada por órgão público e termo de ciência e notificação firmado pelo (a) Interessado (a) , mantendo-se inalterados todos os demais elementos constitutivos, de acordo com os dispositivos legais supra citados, com o acréscimo do disposto nos Decretos Municipais nº 17.734/2012, 19.360/2016 e 19.723/2017, no que couberem, desde que no momento da execução da presente decisão pela CSPFCLI-DRU/SMF ainda estejam dentro do prazo legal para a revisão de ofício de que tratam os artigos

145, III, 149, VIII e parágrafo único, c.c. 173, I, do CTN, substanciado nas disposições do artigo 23 da Lei Municipal nº 11.111/2001, alterada pelas Leis Municipais nº 12.445/2005 e nº 13.209/2007, e Lei Complementar nº 181/2017. A isenção, referente ao exercício de 2020, limita-se ao valor de 416,0000 UFIC's, acrescido do reajuste estabelecido pelo artigo 4º, I, 'd', da Lei Municipal nº 11.111/2001, introduzido pela Lei Complementar nº 181/2017, cabendo o recolhimento do valor da diferença, caso houver, por parte do (a) Interessado (a). A isenção não se aplica às taxas imobiliárias porventura incidentes sobre o imóvel.

Campinas, 29 de outubro de 2019
PAULO RODRIGO PERUSSI SILVESTRE
 AFTM - Diretor de Departamento DRI - matric. 128.849-0

INSTRUÇÃO NORMATIVA - DRI/SMF Nº 002/2019
DISPÕE SOBRE OS PROCEDIMENTOS PARA PREENCHIMENTO
E PROTOCOLIZAÇÃO DA DECLARAÇÃO DE ATUALIZAÇÃO CA-
DASTRAL, DE QUE TRATAM O PARÁGRAFO ÚNICO DO ART. 40 E
OS ARTS. 43 A 49 DO DECRETO MUNICIPAL Nº 19.723, DE 20 DE
DEZEMBRO DE 2017

O Diretor do Departamento de Receitas Imobiliárias - DRI/SMF, no uso de suas atribuições legais, particularmente as que lhe confere a Lei 10.248, de 15 de setembro de 1.999, e

CONSIDERANDO as disposições do art. 44 do Decreto nº 19.723/17 ao determinar que as declarações ou informações cadastrais prestadas pelo sujeito passivo ou pelo responsável técnico da obra, para fins de lançamento do Imposto sobre a Propriedade Predial e Territorial Urbana - IPTU, serão firmadas em formulários próprios, preenchidos e emitidos por meio eletrônico, conforme modelos a serem definidos em ato normativo do DRI/SMF;

CONSIDERANDO as disposições dos arts. 45, 46 e 48 do Decreto nº 19.723/17, que instituíram a DAC/INÍCIO DE OBRA, a DAC/OBRA CONCLUÍDA e a DAC ALTERAÇÃO, restando pendente a regulamentação dos documentos a serem apresentados em cada caso e os procedimentos para encaminhamento das mesmas,

EXPEDE a seguinte Instrução Normativa:

DAC/INÍCIO DE OBRA

Art. 1º A DAC/INÍCIO DE OBRA, instituída pelo art. 45 do Decreto nº 19.723/17, é documento obrigatório, observando-se o § 1º deste artigo, a ser juntado em todos os procedimentos de aprovação de projetos e solicitações de Alvará de Reforma ou Alvará de Demolição junto à Secretaria Municipal de Planejamento e Urbanismo (SEPLURB), cuja obra ainda não esteja concluída, e deverá ser preenchida pelo responsável técnico pela obra ou pelo autor do projeto, pelo Sistema de Atualização Cadastral - SISDAC, disponibilizado no endereço eletrônico: <https://sisdac.campinas.sp.gov.br>.

§ 1º Na hipótese de aprovação do projeto em procedimento padrão mediante comparecimento junto à SEPLURB, o responsável pela obra ou o autor do projeto deverá preencher o formulário da DAC/INÍCIO DE OBRA, sendo este documento obrigatório para a expedição do Alvará de Aprovação e do Alvará de Execução.

§ 2º Na hipótese de requerimento de aprovação do projeto através da Aprovação Responsável Imediata (ARI) estabelecida pela Lei Complementar nº 110, de 13 de julho de 2015, o responsável pela obra ou o autor do projeto deverá preencher o formulário da DAC/INÍCIO DE OBRA e apresentar uma cópia da mesma junto à SEPLURB no momento da retirada do Alvará de Execução, mesmo que o projeto ainda não esteja aprovado junto àquela Secretaria.

§ 3º Na hipótese de requerimento de aprovação de projeto através do sistema Semurb/Online, o responsável pela obra ou o autor do projeto deverá preencher o formulário da DAC/INÍCIO DE OBRA e apresentar uma cópia do mesmo junto à SEPLURB, no momento da entrega da documentação física referente ao procedimento de aprovação do projeto naquela Secretaria.

§ 4º A DAC/INÍCIO DE OBRA será preenchida e encaminhada à Administração Tributária para recepção através do sistema SISDAC e, após processamento, deverá ser entregue cópia do documento na SEPLURB, nos termos dos parágrafos anteriores.

§ 5º O formulário da DAC/INÍCIO DE OBRA deverá ser preenchido anexando-se os seguintes documentos, em formato eletrônico e/ou digitalizados:

- I** - nos casos de obra nova e ampliação, planta simplificada do imóvel (projeto da obra);
- II** - nos casos de reforma sem alteração de área, deverá ser apresentada a "Solicitação de Alvará para Execução de Pequena Reforma", conforme formulário disponível no portal da internet da Prefeitura de Campinas ou a imagem capturada das telas da solicitação SEMURB Online - Alvará para execução de pequena reforma;
- III** - nos casos de demolição total ou parcial do imóvel deve ser apresentada a "Solicitação de Alvará para Execução de Demolição", conforme formulário disponível no portal da internet da Prefeitura Municipal de Campinas ou imagem capturada das telas da solicitação SEMURB Online - Alvará para execução de demolição;
- IV** - nos casos de regularização de obra não concluída deve ser apresentado projeto ainda não aprovado.

§ 6º Nos casos de projeto único de regularização de construção e ampliação, o responsável técnico deverá preencher a DAC informando a área já executada e informando também a área a ser executada.

§ 7º Estão dispensados da apresentação da DAC/Início de Obra os seguintes casos:

- I** - ampliação ou reforma sem acréscimo de área dos imóveis de categoria RV (Residencial Vertical) e NRV (Não Residencial Vertical) pertencentes a condomínios e já lançados como unidades autônomas, tanto para área comum do condomínio quanto para as unidades autônomas;
- II** - as solicitações de emissão do alvará para execução de muro de arrimo.

DAC/OBRA CONCLUÍDA

Art. 2º A DAC/OBRA CONCLUÍDA, instituída pelo art. 46 do Decreto 19.723/17, é a Declaração de Atualização Cadastral firmada pelo responsável técnico pela obra, de apresentação obrigatória junto à SEPLURB para fins da emissão do Certificado de Conclusão da Obra (CCO), referente a obras já concluídas, nos casos de Obra Nova, Ampliação, Substituição de Projeto, Demolição, Reforma ou Regularização, conforme modelo de formulário disponibilizado no endereço eletrônico: <https://sisdac.campinas.sp.gov.br>.

§ 1º A DAC/OBRA CONCLUÍDA será preenchida e encaminhada à Administração Tributária para recepção através do sistema SISDAC e, após processamento, deverá ser entregue cópia do documento na SEPLURB para a protocolização da solicitação do Certificado de Conclusão de Obra - CCO.

§ 2º O formulário DAC/OBRA CONCLUÍDA de que trata o art. 2º desta instrução normativa (caput) deverá ser preenchido no sistema SISDAC, anexando-se os seguintes documentos, em formato eletrônico:

I - nos casos de obra nova e ampliação:

- a) foto externa da frente do imóvel, mostrando toda a fachada;
- b) foto externa do fundo do imóvel, com visualização do muro de divisa ou da construção anexa a este se houver;
- c) foto externa do fundo do imóvel, com a visualização da parte posterior da construção principal;
- d) fotos das laterais direita e esquerda do imóvel nos casos em que a construção não esteja junto aos muros de divisa;
- e) no caso de imóveis não residenciais horizontais com área total de construção até 500m², apresentar fotos dos ambientes internos do imóvel com visualização do piso, da parede e do teto;
- f) projeto simplificado da obra contendo quadro de áreas, planta baixa e cortes, aprovado pela SEPLURB ou, nos casos de Aprovação Responsável Imediata (ARI), será admitido o projeto apenas recepcionado pela SEPLURB;
- g) nos casos de cadastro desatualizado em relação à área ou medidas lineares do lote ou gleba apontados na ficha informativa do imóvel expedida pela SEPLURB, e o constante no cadastro da Secretaria Municipal de Finanças, deverá ser apresentada cópia da Certidão de Matrícula atualizada do imóvel, com data inferior a 360 (trezentos e sessenta) dias.
- h) apresentar um dos documentos de comprovação de conclusão da obra listados no art. 3º desta instrução normativa

II - Nos casos de demolição parcial:

- a) apresentar todos os documentos listados no art. 2o, §2º, I, alíneas de a) a h);
- b) apresentar o formulário "Solicitação de alvará para execução de demolição" ou a imagem capturada das telas da solicitação SEMURB Online - Alvará para execução de demolição.

III - Nos casos de demolição total:

- a) formulário "solicitação de alvará para execução de demolição" ou a imagem capturada das telas da solicitação SEMURB Online - Alvará para execução de demolição;
- b) Foto atual do imóvel.

IV - Nos casos de reforma:

- a) foto externa da frente do imóvel, mostrando toda a fachada;
- b) foto externa do fundo do imóvel, com visualização do muro de divisa ou da construção anexa a este se houver;
- c) foto externa do fundo do imóvel, com a visualização da parte posterior da construção principal;
- d) fotos das laterais direita e esquerda do imóvel nos casos em que a construção não esteja junto aos muros de divisa;
- e) no caso de imóveis não residenciais horizontais com área total de construção até 500m², apresentar fotos dos ambientes internos do imóvel com visualização do piso, da parede e do teto;
- f) apresentar o Formulário "Solicitação de Alvará para Execução de Pequena Reforma" ou a imagem capturada das telas da Solicitação SEMURB Online - Alvará para execução de pequena reforma.

V - Nos casos de Regularização:

- a) apresentar toda a documentação listada no art.2o, §2o, IV, alíneas de a) a e);
- b) apresentar projeto não aprovado, devidamente assinado pelo responsável técnico;
- c) quando o cadastro estiver divergente em relação à área ou medidas lineares do lote ou gleba apontadas na ficha informativa do imóvel expedida pela SEPLURB, e o constante no cadastro da Secretaria Municipal de Finanças, deverá ser apresentada cópia da Certidão de Matrícula atualizada do imóvel, com data inferior a 360 (trezentos e sessenta) dias.
- d) apresentar um dos documentos de comprovação de conclusão da obra listados no art. 3º desta instrução normativa.

Art. 3º Para fins de tributação do IPTU, os documentos oficiais para determinação do ano de conclusão da edificação no caso de DAC/OBRA CONCLUÍDA, de que trata o § 2º do art. 18-E da Lei nº 11.111/2001, são a DAC, Declaração para solicitação de CCO ou a Solicitação de CCO.

§ 1º A Administração Tributária poderá arbitrar o ano-base para depreciação com base nos seguintes documentos:

- I** - despachos constantes de protocolados administrativos, expedidos pelo órgão responsável pela vistoria no imóvel, onde se comprove que a obra fora concluída ou que o imóvel apresenta condições de habitabilidade;
- II** - fatura de telefone fixo, TV a cabo ou internet instalados no endereço do imóvel;
- III** - cópia da capa do carnê de IPTU contendo endereço de entrega igual ao do endereço do imóvel;
- IV** - data da vistoria fiscal realizada no imóvel;
- V** - Declaração de Atualização Cadastral (DAC), desde que contemple alteração da área construída, caso em que será tomado por ano-base para depreciação o exercício de protocolização da DAC;
- VI** - Auto de Vistoria do Corpo de Bombeiros (AVCB), anexo aos protocolos de aprovação/regularização de plantas;
- VII** - declaração de habitabilidade assinada pelo proprietário e/ou responsável técnico da obra;
- VIII** - informação em mídia de inauguração de imóveis, devendo ser considerada a data de veiculação como ano-base;
- IX** - protocolos de regularização de imóveis com foto indicando a conclusão da obra, caso em que será adotado o ano da protocolização da regularização como ano-base de depreciação;
- X** - foto aérea (aerofotogrametria) pertencente à Municipalidade ou obtida através de órgãos públicos;
- XI** - fotos do *Google Maps*, *Google Earth* ou *Google Street View* datadas ou, na falta de datação nas fotos, considerar-se-á o exercício em que as fotos foram acessadas.
- XII** - capa carnê ou demonstrativo de lançamento do IPTU.

§ 2º Para os casos das construções clandestinas que não possuam quaisquer dos documentos elencados nos incisos deste artigo, será considerado como ano-base para depreciação o ano da DAC entregue pelo responsável técnico.

DAC/ALTERAÇÃO

Art. 4º A DAC/ALTERAÇÃO, instituída pelo art. 48 do Decreto 19.723/17, é o documento necessário para a protocolização da solicitação do Certificado de Conclusão de Obra - CCO na SEPLURB, sem responsável técnico - planta econômica, hipótese em que a solicitação será apresentada pelo próprio contribuinte e será utilizada para os

assinalado, implicará na concordância tácita com o referido processo de regularização fundiária, bem como na perda de eventual direito de que o notificado titularize sobre o imóvel objeto da REURB-S do **Núcleo Residencial Bairro da Vitória - 1ª Fase**.

Campinas, 01 de novembro de 2019
VINICIUS ISSA LIMA RIVERETE
 Secretário Municipal de Habitação

NOTIFICAÇÃO

retificação da publicação realizada em 19/10/2018

O Município de Campinas, através da Secretaria Municipal de Habitação, no uso de suas atribuições e, tendo em vista o que dispõe a Lei Federal nº 13.465/17 e do Decreto Federal nº 9.310/18, NOTIFICA a todos que interessar que o Poder Público Municipal, iniciou o processo de **REGULARIZAÇÃO FUNDIÁRIA DE INTERESSE SOCIAL - REURB-S, do Núcleo Residencial Jardim Planalto de Viracopos II**, localizado na área ocupando parte da Antiga Avenida 22 do Loteamento Jardim Planalto, localizado entre a Gleba 2 do Sítio Bela Vista (Matrícula nº 228.790 do 3º CRI) e a Avenida Dolores Franco (Vovó Tata) - Antiga Avenida 22 (Lei Nº 8.463 de 31/08/1995).

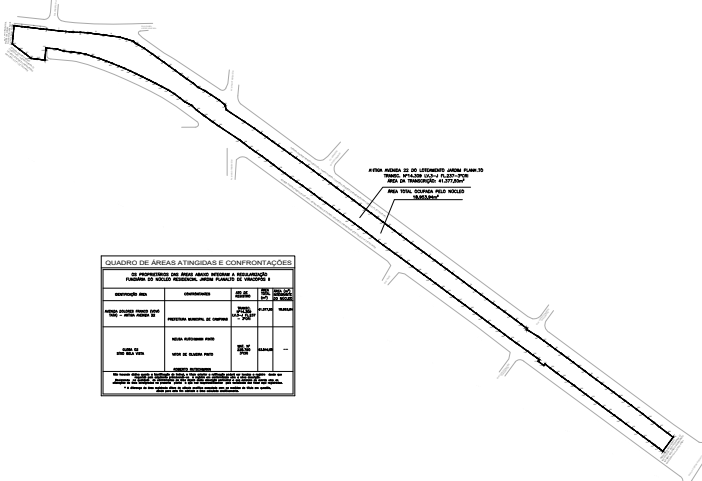

Sendo assim, ficam os responsáveis pela implantação do núcleo urbano informal, os proprietários, os titulares de domínio, os confinantes, bem como os terceiros eventualmente interessados NOTIFICADOS, nos termos do §1º do artigo 31 da Lei Federal nº 13.465/17 c/c §1º do artigo 24 do Decreto Federal nº 9.310/18, de que dispõem do prazo de 30 (trinta) dias, contados a partir desta publicação, para se **MANIFESTAREM** a este promovente da **REGULARIZAÇÃO FUNDIÁRIA DE INTERESSE SOCIAL - REURB-S**, representado pela Secretaria Municipal de Habitação, localizada à Rua São Carlos, nº 677 - Parque Itália, neste Município, em horário de expediente, ou seja, nos dias úteis, das 9hs às 16hs. A ausência de manifestação, no prazo acima assinalado, implicará na concordância tácita com o referido processo de regularização fundiária, bem como na perda de eventual direito de que o notificado titularize sobre o imóvel objeto da REURB-S do **Núcleo Residencial Jardim Planalto de Viracopos II**.

Campinas, 01 de novembro de 2019
VINICIUS ISSA LIMA RIVERETE
 Secretário Municipal de Habitação

NOTIFICAÇÃO

O Município de Campinas, através da Secretaria Municipal de Habitação, no uso de suas atribuições e, tendo em vista o que dispõe a Lei Federal nº 13.465/17 e do Decreto Federal nº 9.310/18, NOTIFICA a todos que interessar que o Poder Público Municipal, iniciou o processo de **REGULARIZAÇÃO FUNDIÁRIA DE INTERESSE SOCIAL - REURB-S, do Núcleo Residencial Novo Flamboyant - 1ª Fase**, localizado na área ocupando parte da Praça 1 do Loteamento Jardim Flamboyant e da Praça 1 do Loteamento Jardim das Paineiras, localizado entre a Rua Paulo de Farias (Antiga Rua 12) do Loteamento Jardim Flamboyant (Lei Nº 2.139 de 09/09/59), a Rua Presidente Alves (Antiga Rua 22) do Loteamento Jardim das Paineiras (Lei Nº 2.139 de 09/09/59), a Rua Presidente Alves (Antiga Rua 13) do Loteamento Jardim Flamboyant (Lei Nº 2.139 de 09/09/59), o remanescente da Praça 1 do Loteamento Jardim Flamboyant (matrícula nº 82.895 - 1º CRI), e o remanescente da Praça 1 do Loteamento Jardim das Paineiras.

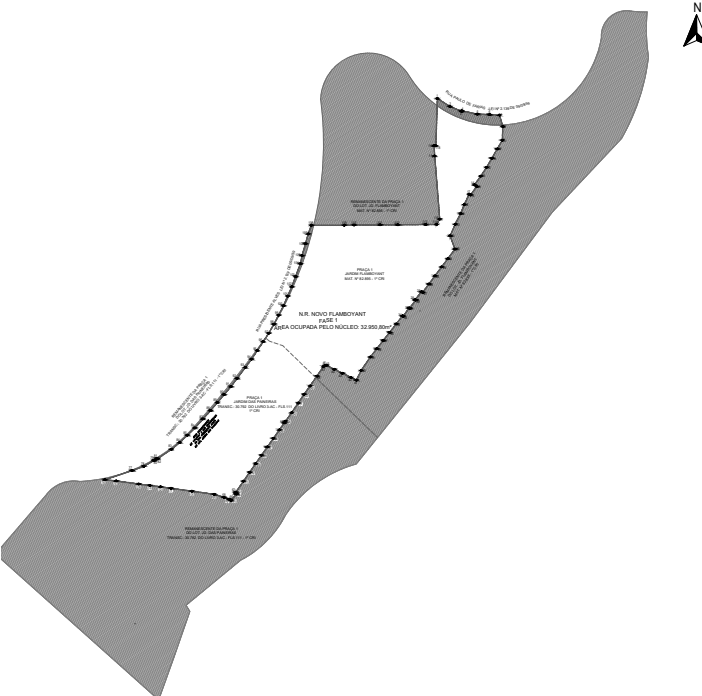

Sendo assim, ficam os responsáveis pela implantação do núcleo urbano informal, os proprietários, os titulares de domínio, os confinantes, bem como os terceiros eventualmente interessados NOTIFICADOS, nos termos do §1º do artigo 31 da Lei Federal nº 13.465/17 c/c §1º do artigo 24 do Decreto Federal nº 9.310/18, de que dispõem do prazo de 30 (trinta) dias, contados a partir desta publicação, para se **MANIFESTAREM** a este promovente da **REGULARIZAÇÃO FUNDIÁRIA DE INTERESSE SOCIAL - REURB-S**, representado pela Secretaria Municipal de Habitação, localizada à Rua São Carlos, nº 677 - Parque Itália, neste Município, em horário de expediente, ou seja, nos dias úteis, das 9hs às 16hs. A ausência de manifestação, no prazo acima assinalado, implicará na concordância tácita com o referido processo de regularização fundiária, bem como na perda de eventual direito de que o notificado titularize sobre o imóvel objeto da REURB-S do **Núcleo Residencial Novo Flamboyant - 1ª Fase**.

Campinas, 01 de novembro de 2019
VINICIUS ISSA LIMA RIVERETE
 Secretário Municipal de Habitação

NOTIFICAÇÃO

O Município de Campinas, através da Secretaria Municipal de Habitação, no uso de suas atribuições e, tendo em vista o que dispõe a Lei Federal nº 13.465/17 e do Decreto Federal nº 9.310/18, NOTIFICA a todos que interessar que o Poder Público Municipal, iniciou o processo de **REGULARIZAÇÃO FUNDIÁRIA DE INTERESSE SOCIAL - REURB-S, do Núcleo Residencial Parque Cidade Campinas III - 1ª Fase**, localizado na área ocupando parte do Equipamento Público Comunitário 1 do Loteamento Parque Cidade Campinas (Matrícula 67.573 - 2º CRI), localizado entre a Rua São Francisco Xavier (Antiga Rua 11) do Loteamento Parque Cidade Campinas (Decreto Nº 16.280 de 11/07/08), a Rua Irene Rodrigues Porto Pelegrini (Antiga Rua 05) do Loteamento Parque Cidade Campinas (Decreto Nº 16.280 de 11/07/08), a Avenida Doutor Armando A. Dottaviano (Antiga Avenida 01) do Loteamento Parque Cidade Campinas (Decreto Nº 16.280 de 11/07/08), e o remanescente do Equipamento Público Comunitário 1 do Loteamento Parque Cidade Campinas (Matrícula Nº 67.573 - 2º CRI).

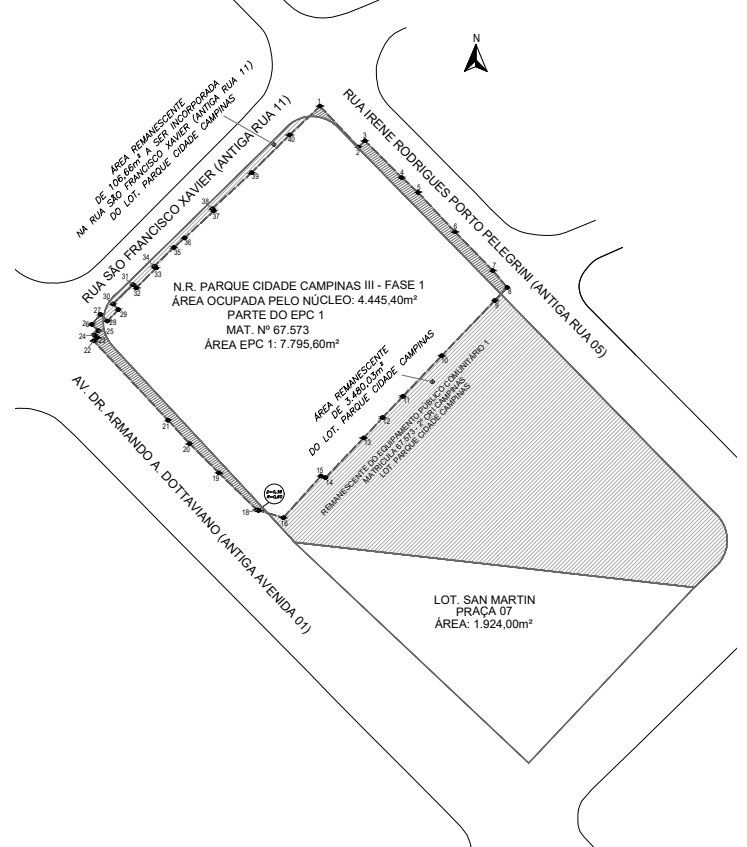

Sendo assim, ficam os responsáveis pela implantação do núcleo urbano informal, os proprietários, os titulares de domínio, os confinantes, bem como os terceiros eventualmente interessados NOTIFICADOS, nos termos do §1º do artigo 31 da Lei Federal nº 13.465/17 c/c §1º do artigo 24 do Decreto Federal nº 9.310/18, de que dispõem do prazo de 30 (trinta) dias, contados a partir desta publicação, para se **MANIFESTAREM** a este promovente da **REGULARIZAÇÃO FUNDIÁRIA DE INTERESSE SOCIAL - REURB-S**, representado pela Secretaria Municipal de Habitação, localizada à Rua São Carlos, nº 677 - Parque Itália, neste Município, em horário de expediente, ou seja, nos dias úteis, das 9hs às 16hs. A ausência de manifestação, no prazo acima assinalado, implicará na concordância tácita com o referido processo de regularização fundiária, bem como na perda de eventual direito de que o notificado titularize sobre o imóvel objeto da REURB-S do **Núcleo Residencial Parque Cidade Campinas III - 1ª Fase**.

Campinas, 01 de novembro de 2019
VINICIUS ISSA LIMA RIVERETE
 Secretário Municipal de Habitação

SECRETARIA DE INFRAESTRUTURA

SECRETARIA MUNICIPAL DE INFRAESTRUTURA

EXPEDIENTE DESPACHADO PELO SENHOR SECRETÁRIO MUNICIPAL DE INFRAESTRUTURA

Processo administrativo nº: PMC.2018.00032968-51

Interessado: Secretaria Municipal de Infraestrutura

Assunto: Pregão Eletrônico nº 276/2019

Objeto: Contratação de empresa para a prestação de serviços de reprografia em grandes formatos.

Diante dos elementos constantes no presente processo administrativo e do disposto no Decreto Municipal nº 18.099/2013 e suas alterações, **AUTORIZO** a despesa a favor da empresa:

- **CONNECT PRINT SERVIÇO DE CÓPIAS LTDA - ME**, no valor global es-

687391	97011	PROFESSOR PEB I	D-A	1C	59783	142P011010	PEDAGOGIA-LP	E01196	CESUMAR CENTRO UNIVERSITARIO D	27/08/2016	LICENCIATURA PLENA	3400	TIT.APTO PROGRESSAO VERTICAL
687480	97011	PROFESSOR PEB I	D-A	4C	35965	142P031914	PESQ. E TECN. NA FORM. DOCENTE	E00054	UNICAMP UNIV ESTADUAL DE CAMPI	16/10/2010	ESPECIALIZACAO	390	SERVIDOR DESLIGADO
687871	97050	PROFESSOR PEB III PORTUGUES	D-B	1D	59231	142P017114	PEFPD-LP LING PORT-1E2G	E00054	UNICAMP UNIV ESTADUAL DE CAMPI	20/01/2013	ESPECIALIZACAO	360	TIT.APTO PROGRESSAO VERTICAL
687928	97011	PROFESSOR PEB I	D-A	3C	59773	142P031414	PSICOPEADOGIA	E01032	UNISAL CENTRO UNIVERSITARIO SA	30/12/2015	ESPECIALIZACAO	360	TIT.APTO PROGRESSAO VERTICAL
850780	97071	VICE DIRETOR	E-C	2F	38846	142A011214	GESTAO ESCOLAR	E00054	UNICAMP UNIV ESTADUAL DE CAMPI	31/07/2009	ESPECIALIZACAO	390	SUG.IGUAL/MENOR NIVEL ATUAL
902080	97091	COORDENADOR PEDAGOGICO	E-D	2F	34796	143F021314	EDUC INFANTIL	E02279	METROCAMP FAC INTEGRADA METROP	19/05/2007	ESPECIALIZACAO	360	SERVIDOR DESLIGADO
1001752	41133	PROF.SUBST.TJE-EDUC. ESPECIAL	D-B	2C	38853	142C011114	CIENCIA DA EDUC	E03376	FATIN FAC DE TEOLOGIA INTEGRAD	30/12/2010	ESPECIALIZACAO	390	SUG.IGUAL/MENOR NIVEL ATUAL
1001752	41133	PROF.SUBST.TJE-EDUC. ESPECIAL	D-B	2C	59999	140E021211	EDUCACAO	F12614	UNIVERSIDADE LUSOFONA	26/11/2013	MESTRADO	0	TIT.APTO PROGRESSAO VERTICAL
1002228	41132	PROF.SUBST.TJE-ANOS INICIAIS	D-A	3C	56381	142E031114	C SUP FORM ESPEC ALFABETIZACAO	E00107	UFVJ UNIV FEDERAL DE SAO JOAO	07/06/2014	ESPECIALIZACAO	360	TIT.APTO PROGRESSAO VERTICAL
1002325	41131	PROF.SUBST.TJE-EDUC. INFANTIL	D-A	3D	56448	142E031114	C SUP FORM ESPEC ALFABETIZACAO	E02341	FALC FAC DA ALDEIA DE CARAPICU	20/06/2015	ESPECIALIZACAO	420	TIT.APTO PROGRESSAO VERTICAL
1002872	41132	PROF.SUBST.TJE-ANOS INICIAIS	D-A	3C	65776	140E021211	EDUCACAO	E00670	USF UNIV SAO FRANCISCO	06/06/2018	MESTRADO	0	TIT.APTO PROGRESSAO VERTICAL
1003470	41131	PROF.SUBST.TJE-EDUC. INFANTIL	D-A	4C	49956	142E020114	EDUCACAO ESPECIAL	E01985	FAC FAC COMUNITARIA DE CAMPINA	31/03/2011	ESPECIALIZACAO	360	SUG.IGUAL/MENOR NIVEL ATUAL
1005650	41122	PROF.SUBST.TJE-CIENCIAS	D-A	3C	66100	142E041714	DIDATICA E METODOLOGIA	E00721	FAEDA FAC DE EDUC DE ASSIS	22/07/1999	ESPECIALIZACAO	360	TIT.APTO PROGRESSAO VERTICAL
1008790	41133	PROF.SUBST.TJE-EDUC. ESPECIAL	D-B	2D	61627	142E020114	EDUCACAO ESPECIAL	E02332	FACESPI FAC CORPORATIVA CESPI	31/05/2014	ESPECIALIZACAO	360	SUG.IGUAL/MENOR NIVEL ATUAL
1011014	41131	PROF.SUBST.TJE-EDUC. INFANTIL	D-A	2C	56256	142P011010	PEDAGOGIA-LP	E02341	FALC FAC DA ALDEIA DE CARAPICU	13/06/2014	LICENCIATURA PLENA	3420	TIT.IGUAL/MENOR QUE SUG.ATUAL
1011014	41131	PROF.SUBST.TJE-EDUC. INFANTIL	D-A	2C	56257	142P031414	PSICOPEADOGIA	E02341	FALC FAC DA ALDEIA DE CARAPICU	13/12/2014	ESPECIALIZACAO	420	TIT.APTO PROGRESSAO VERTICAL
1011189	41131	PROF.SUBST.TJE-EDUC. INFANTIL	D-A	3C	59836	140E021414	EDUCACAO INCLUSIVA	E02341	FALC FAC DA ALDEIA DE CARAPICU	01/12/2015	ESPECIALIZACAO	460	TIT.APTO PROGRESSAO VERTICAL
1013211	41131	PROF.SUBST.TJE-EDUC. INFANTIL	D-A	3C	65778	143F021314	EDUC INFANTIL	E01491	FACINTER FAC INTERNACIONAL DE	25/06/2018	ESPECIALIZACAO	390	TIT.APTO PROGRESSAO VERTICAL
1022024	97021	PROFESSOR PEB II	D-A	4B	37062	142P014914	PEDAG-LP TEC EDUCACIONAL-1E2G	E00528	PUC-RIO PONTIFICIA UNIV CATOLI	22/02/2011	ESPECIALIZACAO	400	MON/TESE/DISS NAO APRESENTADA
1022024	97021	PROFESSOR PEB II	D-A	4B	37062	142P014914	PEDAG-LP TEC EDUCACIONAL-1E2G	E00528	PUC-RIO PONTIFICIA UNIV CATOLI	22/02/2011	ESPECIALIZACAO	400	SUG.IGUAL/MENOR NIVEL ATUAL
1022075	97021	PROFESSOR PEB II	D-A	4B	58630	145F125314	MATEMATICA I ENSINO APRENDIZAG	E00054	UNICAMP UNIV ESTADUAL DE CAMPI	15/12/2007	ESPECIALIZACAO NA MOD EXTENSAO	360	SUG.IGUAL/MENOR NIVEL ATUAL
1022075	97021	PROFESSOR PEB II	D-A	4B	58631	142L000114	LINGUAGEM,PRATICAS DISCURSIVAS	E00054	UNICAMP UNIV ESTADUAL DE CAMPI	31/08/2011	ESPECIALIZACAO	390	SUG.IGUAL/MENOR NIVEL ATUAL
1022415	97021	PROFESSOR PEB II	D-A	4C	50716	145F021014	CIENCIAS-LP	E00054	UNICAMP UNIV ESTADUAL DE CAMPI	28/02/2012	ESPECIALIZACAO	390	SUG.IGUAL/MENOR NIVEL ATUAL
1022563	97021	PROFESSOR PEB II	D-A	4C	47709	140E021414	EDUCACAO INCLUSIVA	E01951	IESA INST DE EDUC E ENSINO SUP	05/10/2011	ESPECIALIZACAO	700	SUG.IGUAL/MENOR NIVEL ATUAL
1022610	97054	PROFESSOR PEB IV ED.ESPECIAL	D-B	2D	34876	142P031414	PSICOPEADOGIA	E00953	UNIMES UNIV METROPOLITANA DE S	31/07/2009	ESPECIALIZACAO	410	SUG.IGUAL/MENOR NIVEL ATUAL
1022636	97021	PROFESSOR PEB II	D-A	3B	64445	142P031514	PSICOPEADOGIA APLIC A EDUC	E00298	UNOPAR UNIV NORTE DO PARANA	16/02/2016	ESPECIALIZACAO	400	TIT.APTO PROGRESSAO VERTICAL
1022695	97011	PROFESSOR PEB I	D-A	4C	56466	140E021211	EDUCACAO	E00019	PUC-CAMPINAS PONTIFICIA UNIV C	26/02/2015	MESTRADO	2115	TIT.APTO PROGRESSAO VERTICAL
1022776	97054	PROFESSOR PEB IV ED.ESPECIAL	D-B	3C	44753	142E020114	EDUCACAO ESPECIAL	E00583	UFC UNIV FEDERAL DO CEARA	23/12/2011	ESPECIALIZACAO	448	SUG.IGUAL/MENOR NIVEL ATUAL
1022873	97054	PROFESSOR PEB IV ED.ESPECIAL	D-B	2C	47715	142E020114	EDUCACAO ESPECIAL	E00583	UFC UNIV FEDERAL DO CEARA	23/12/2011	ESPECIALIZACAO	448	SUG.IGUAL/MENOR NIVEL ATUAL
1023136	97021	PROFESSOR PEB II	D-A	4C	47720	140E021414	EDUCACAO INCLUSIVA	E01951	IESA INST DE EDUC E ENSINO SUP	05/10/2011	ESPECIALIZACAO	700	SUG.IGUAL/MENOR NIVEL ATUAL
1023241	97042	PROFESSOR PEB III CIENCIAS	D-B	2B	56435	142C011114	CIENCIA DA EDUC	E00572	UFF UNIV FEDERAL FLUMINENSE	07/03/2015	ESPECIALIZACAO	420	FALTA HISTORICO/DOC INCOMPLETO
1023241	97042	PROFESSOR PEB III CIENCIAS	D-B	2B	56435	142C011114	CIENCIA DA EDUC	E00572	UFF UNIV FEDERAL FLUMINENSE	07/03/2015	ESPECIALIZACAO	420	FALTA CERTIFICADO
1023241	97042	PROFESSOR PEB III CIENCIAS	D-B	2B	56435	142C011114	CIENCIA DA EDUC	E00572	UFF UNIV FEDERAL FLUMINENSE	07/03/2015	ESPECIALIZACAO	420	MON/TESE/DISS NAO APRESENTADA
1023241	97042	PROFESSOR PEB III CIENCIAS	D-B	2B	56435	142C011114	CIENCIA DA EDUC	E00572	UFF UNIV FEDERAL FLUMINENSE	07/03/2015	ESPECIALIZACAO	420	SUG.IGUAL/MENOR NIVEL ATUAL
1023241	97042	PROFESSOR PEB III CIENCIAS	D-B	2B	64404	145F124611	EDUCACAO CIENCIA E CULTURA	E00054	UNICAMP UNIV ESTADUAL DE CAMPI	24/02/2017	MESTRADO	240	TIT.APTO PROGRESSAO VERTICAL
1023314	97054	PROFESSOR PEB IV ED.ESPECIAL	D-B	2C	34591	142A011214	GESTAO ESCOLAR	E00054	UNICAMP UNIV ESTADUAL DE CAMPI	31/07/2009	ESPECIALIZACAO	390	SUG.IGUAL/MENOR NIVEL ATUAL
1023314	97054	PROFESSOR PEB IV ED.ESPECIAL	D-B	2C	47739	142E020114	EDUCACAO ESPECIAL	E00583	UFC UNIV FEDERAL DO CEARA	23/12/2011	ESPECIALIZACAO	448	SUG.IGUAL/MENOR NIVEL ATUAL
1023349	97054	PROFESSOR PEB IV ED.ESPECIAL	D-B	2C	50035	142E020114	EDUCACAO ESPECIAL	E00583	UFC UNIV FEDERAL DO CEARA	23/12/2011	ESPECIALIZACAO	448	SUG.IGUAL/MENOR NIVEL ATUAL
1023390	97054	PROFESSOR PEB IV ED.ESPECIAL	D-B	1B	57060	142P031414	PSICOPEADOGIA	E03232	FI FAC IGUAUCU	27/11/1998	ESPECIALIZACAO	360	SERVIDOR DESLIGADO
1023438	97054	PROFESSOR PEB IV ED.ESPECIAL	D-B	3C	34550	140E021414	EDUCACAO INCLUSIVA	E00054	UNICAMP UNIV ESTADUAL DE CAMPI	31/07/2008	ESPECIALIZACAO	1320	SUG.IGUAL/MENOR NIVEL ATUAL
1023497	97049	PROFESSOR PEB III MATEMATICA	D-B	2B	35897	142P031914	PESQ. E TECN. NA FORM. DOCENTE	E00054	UNICAMP UNIV ESTADUAL DE CAMPI	16/10/2010	ESPECIALIZACAO	390	SUG.IGUAL/MENOR NIVEL ATUAL
1023870	97011	PROFESSOR PEB I	D-A	4C	38903	142L000114	LINGUAGEM,PRATICAS DISCURSIVAS	E00054	UNICAMP UNIV ESTADUAL DE CAMPI	31/08/2011	ESPECIALIZACAO	390	SUG.IGUAL/MENOR NIVEL ATUAL
1023870	97011	PROFESSOR PEB I	D-A	4C	56197	140E021211	EDUCACAO	E00670	USF UNIV SAO FRANCISCO	25/02/2015	MESTRADO	0	TIT.APTO PROGRESSAO VERTICAL
1023950	97047	PROFESSOR PEB III HISTORIA	D-B	2B	38774	142C011414	CIENCIAS HUMANAS E SUAS TECNOL	E00054	UNICAMP UNIV ESTADUAL DE CAMPI	23/02/2007	ESPECIALIZACAO	390	SUG.IGUAL/MENOR NIVEL ATUAL
1023950	97047	PROFESSOR PEB III HISTORIA	D-B	2B	44534	140E021214	EDUCACAO	E00055	USP UNIV DE SAO PAULO	15/12/2011	ESPECIALIZACAO	480	FALTA HISTORICO/DOC INCOMPLETO
1023950	97047	PROFESSOR PEB III HISTORIA	D-B	2B	44534	140E021214	EDUCACAO	E00055	USP UNIV DE SAO PAULO	15/12/2011	ESPECIALIZACAO	480	SUG.IGUAL/MENOR NIVEL ATUAL
1024027	97011	PROFESSOR PEB I	D-A	4C	36248	143F021314	EDUC INFANTIL	E00054	UNICAMP UNIV ESTADUAL DE CAMPI	31/03/2010	ESPECIALIZACAO	390	SUG.IGUAL/MENOR NIVEL ATUAL
1024060	97011	PROFESSOR PEB I	D-A	4B	36462	142F129214	INFORMATICA EM EDUCACAO	E00528	PUC-RIO PONTIFICIA UNIV CATOLI	30/12/2010	ESPECIALIZACAO	400	SUG.IGUAL/MENOR NIVEL ATUAL
1024132	97050	PROFESSOR PEB III PORTUGUES	D-B	1B	56378	140E021214	EDUCACAO	E00055	USP UNIV DE SAO PAULO	20/12/2014	ESPECIALIZACAO	480	FALTA HISTORICO/DOC INCOMPLETO
1024183	97043	PROFESSOR PEB III ARTES	D-B	1B	65116	210A01SU14	ARTES	E01491	FACINTER FAC INTERNACIONAL DE	09/01/2018	ESPECIALIZACAO	390	TIT.APTO PROGRESSAO VERTICAL
1024280	97011	PROFESSOR PEB I	D-A	4C	47768	721A02SU14	MEDICINA CHINESA-ACUPUNTURA	E02279	METROCAMP FAC INTEGRADA METROP	28/02/2010	ESPECIALIZACAO	1205	CURSO INCOMPATIVEL C/CARGO
1024280	97011	PROFESSOR PEB I	D-A	4C	47768	721A02SU14	MEDICINA CHINESA-ACUPUNTURA	E02279	METROCAMP FAC INTEGRADA METROP	28/02/2010	ESPECIALIZACAO	1205	SUG.IGUAL/MENOR NIVEL ATUAL
1024280	97011	PROFESSOR PEB I	D-A	4C	60080	140E021211	EDUCACAO	E01032	UNISAL CENTRO UNIVERSITARIO SA	26/09/2016	MESTRADO	1500	TIT.APTO PROGRESSAO VERTICAL
1024302	97050	PROFESSOR PEB III PORTUGUES	D-B	1B	10151	321C02SU14	COMUNICACAO SOCIAL	E00200	FCL FAC CASPER LIBERO	31/05/1996	ESPECIALIZACAO	360	CURSO INCOMPATIVEL C/CARGO
1024345	97011	PROFESSOR PEB I	D-A	4C	37767	142P031414	PSICOPEADOGIA	E00682	FINOM FAC DO NOROESTE DE MINAS	18/01/2011	ESPECIALIZACAO	400	SUG.IGUAL/MENOR NIVEL ATUAL

1024469	97011	PROFESSOR PEB I	D-A	3C	57042	142P031514	PSICOPEDAGOGIA APLICADA EDUC	F12523	ESAB-ESC.SUP.ABERTA DO BRASIL	12/11/2015	ESPECIALIZACAO	480	TIT.APTO PROGRESSAO VERTICAL
1024647	97054	PROFESSOR PEB IV ED.ESPECIAL	D-B	2C	47784	140E021414	EDUCACAO INCLUSIVA	E00056	UNESP UNIV ESTADUAL PAULISTA J	30/04/2012	ESPECIALIZACAO	360	SERVIDOR DESLIGADO
1024884	97042	PROFESSOR PEB III CIENCIAS	D-B	2C	46321	142P019014	MATEMATICA PROF ED INF ENS FUN	E00054	UNICAMP UNIV ESTADUAL DE CAMPI	28/02/2012	ESPECIALIZACAO	390	FALTA HISTORICO/DOC INCOMPLETO
1024884	97042	PROFESSOR PEB III CIENCIAS	D-B	2C	46321	142P019014	MATEMATICA PROF ED INF ENS FUN	E00054	UNICAMP UNIV ESTADUAL DE CAMPI	28/02/2012	ESPECIALIZACAO	390	SUG.IGUAL/MENOR NIVEL ATUAL
1025040	97011	PROFESSOR PEB I	D-A	4C	37408	142P031414	PSICOPEDAGOGIA	E02279	METROCAMP FAC INTEGRADA METROP	30/04/2006	ESPECIALIZACAO	360	SUG.IGUAL/MENOR NIVEL ATUAL
1025260	97021	PROFESSOR PEB II	D-A	4B	37874	142P031414	PSICOPEDAGOGIA	E00670	USF UNIV SAO FRANCISCO	08/11/2000	ESPECIALIZACAO	460	SUG.IGUAL/MENOR NIVEL ATUAL
1025260	97021	PROFESSOR PEB II	D-A	4B	38730	142L000114	LINGUAGEM,PRATICAS DISCURSIVAS	E00054	UNICAMP UNIV ESTADUAL DE CAMPI	31/08/2011	ESPECIALIZACAO	390	SUG.IGUAL/MENOR NIVEL ATUAL
1025287	97011	PROFESSOR PEB I	D-A	4B	35738	143F021314	EDUC INFANTIL	E00054	UNICAMP UNIV ESTADUAL DE CAMPI	31/03/2010	ESPECIALIZACAO	390	SUG.IGUAL/MENOR NIVEL ATUAL
1025295	97047	PROFESSOR PEB III HISTORIA	D-B	3B	53731	145F111512	HISTORIA-LP HISTORIA-IE2 G	E00054	UNICAMP UNIV ESTADUAL DE CAMPI	05/06/2014	DOUTORADO	0	TIT.APTO PROGRESSAO VERTICAL
1025333	97049	PROFESSOR PEB III MATEMATICA	D-B	2C	56905	140E021214	EDUCACAO	E00572	UFF UNIV FEDERAL FLUMINENSE	30/11/2013	ESPECIALIZACAO	420	SUG.IGUAL/MENOR NIVEL ATUAL
1025333	97049	PROFESSOR PEB III MATEMATICA	D-B	2C	64403	145F181411	MATEMATICA-LP MATEMATICA-IE2 G	E00007	UFSCAR UNIV FEDERAL DE SAO CAR	18/11/2016	MESTRADO PROFISSIONAL	1740	TIT.APTO PROGRESSAO VERTICAL
1025422	97042	PROFESSOR PEB III CIENCIAS	D-B	2C	35171	142F127214	EDUCACAO AMBIENTAL	E00517	FESL FAC DE EDUC SAO LUIS	19/05/2007	ESPECIALIZACAO	400	SUG.IGUAL/MENOR NIVEL ATUAL
1025422	97042	PROFESSOR PEB III CIENCIAS	D-B	2C	42539	140E021214	EDUCACAO	E01461	FTC SALVADOR FAC DE TECNOLOGIA	28/03/2010	ESPECIALIZACAO	450	SUG.IGUAL/MENOR NIVEL ATUAL
1025570	97011	PROFESSOR PEB I	D-A	3B	11412	142P031514	PSICOPEDAGOGIA APLICADA EDUC	E00019	PUC-CAMPINAS PONTIFICIA UNIV C	11/12/1999	ESPECIALIZACAO	0	FALTA HISTORICO/DOC INCOMPLETO
1025570	97011	PROFESSOR PEB I	D-A	3B	11412	142P031514	PSICOPEDAGOGIA APLICADA EDUC	E00019	PUC-CAMPINAS PONTIFICIA UNIV C	11/12/1999	ESPECIALIZACAO	0	CHORARIA MINIMA INSUFICIENTE
1025600	97011	PROFESSOR PEB I	D-A	4C	38990	143F021314	EDUC INFANTIL	E00054	UNICAMP UNIV ESTADUAL DE CAMPI	31/03/2010	ESPECIALIZACAO	390	SUG.IGUAL/MENOR NIVEL ATUAL
1025678	97011	PROFESSOR PEB I	D-A	4B	35672	143F021314	EDUC INFANTIL	E00517	FESL FAC DE EDUC SAO LUIS	20/09/2008	ESPECIALIZACAO	400	SUG.IGUAL/MENOR NIVEL ATUAL
1025848	97044	PROFESSOR PEB III ED.FISICA	D-B	3C	47819	212D01SU14	DANCA	E01048	FAESP FAC CAMPOS ELISEOS	30/04/2012	ESPECIALIZACAO	500	SUG.IGUAL/MENOR NIVEL ATUAL
1026062	97011	PROFESSOR PEB I	D-A	4D	56433	140E021211	EDUCACAO	E01032	UNISAL CENTRO UNIVERSITARIO SA	01/04/2015	MESTRADO	1140	TIT.APTO PROGRESSAO VERTICAL
1026178	97011	PROFESSOR PEB I	D-A	4B	50423	142A011214	GESTAO ESCOLAR	E01491	FACINTER FAC INTERNACIONAL DE	22/09/2012	ESPECIALIZACAO	420	SERVIDOR DESLIGADO
1026194	97011	PROFESSOR PEB I	D-A	4B	47840	142E020114	EDUCACAO ESPECIAL	E00517	FESL FAC DE EDUC SAO LUIS	01/12/2007	ESPECIALIZACAO	400	SUG.IGUAL/MENOR NIVEL ATUAL
1026267	97011	PROFESSOR PEB I	D-A	3B	33739	142P031414	PSICOPEDAGOGIA	F12523	ESAB-ESC.SUP.ABERTA DO BRASIL	17/02/2010	MBA	360	MON/TESE/DISS NAO APRESENTADA
1026364	97011	PROFESSOR PEB I	D-A	4B	34150	143F021214	COMP PEDAG HAB MAG. ED. INF.	E00054	UNICAMP UNIV ESTADUAL DE CAMPI	31/03/2010	ESPECIALIZACAO NA MOD EXTENSAO	390	SUG.IGUAL/MENOR NIVEL ATUAL
1026461	97011	PROFESSOR PEB I	D-A	4C	34163	143F021314	EDUC INFANTIL	E00054	UNICAMP UNIV ESTADUAL DE CAMPI	30/12/2009	ESPECIALIZACAO	390	SUG.IGUAL/MENOR NIVEL ATUAL
1026798	97011	PROFESSOR PEB I	D-A	4C	38767	142L000114	LINGUAGEM,PRATICAS DISCURSIVAS	E00054	UNICAMP UNIV ESTADUAL DE CAMPI	31/08/2011	ESPECIALIZACAO	390	SUG.IGUAL/MENOR NIVEL ATUAL
1026798	97011	PROFESSOR PEB I	D-A	4C	56218	220L04SU11	LINGUISTICA	E00054	UNICAMP UNIV ESTADUAL DE CAMPI	26/08/2014	MESTRADO	345	TIT.APTO PROGRESSAO VERTICAL
1026852	97047	PROFESSOR PEB III HISTORIA	D-B	2E	35053	142E020114	EDUCACAO ESPECIAL	E02341	FALC FAC DA ALDEIA DE CARAPICU	10/10/2008	ESPECIALIZACAO	360	SUG.IGUAL/MENOR NIVEL ATUAL
1027158	97011	PROFESSOR PEB I	D-A	3C	58749	142P031514	PSICOPEDAGOGIA APLICADA EDUC	E00671	UNIDERP UNIV PARA O DESENV EST	30/11/2013	ESPECIALIZACAO	432	TIT.APTO PROGRESSAO VERTICAL
1027182	97046	PROFESSOR PEB III GEOGRAFIA	D-B	2C	52819	142P031414	PSICOPEDAGOGIA	E02341	FALC FAC DA ALDEIA DE CARAPICU	29/06/2013	ESPECIALIZACAO	420	SUG.IGUAL/MENOR NIVEL ATUAL
1027379	97011	PROFESSOR PEB I	D-A	4B	36362	142E020114	EDUCACAO ESPECIAL	E02341	FALC FAC DA ALDEIA DE CARAPICU	10/11/2007	ESPECIALIZACAO	360	SUG.IGUAL/MENOR NIVEL ATUAL
1027972	97011	PROFESSOR PEB I	D-A	4B	36186	145F126014	EDUCACAO JOVENS E ADULTOS	E00054	UNICAMP UNIV ESTADUAL DE CAMPI	17/12/2009	ESPECIALIZACAO	390	SUG.IGUAL/MENOR NIVEL ATUAL
1027999	97049	PROFESSOR PEB III MATEMATICA	D-B	1B	58863	142P031414	PSICOPEDAGOGIA	E00176	UCB UNIV CASTELO BRANCO	05/02/2007	ESPECIALIZACAO	445	SERVIDOR DESLIGADO
1028111	97011	PROFESSOR PEB I	D-A	4B	38505	145F126014	EDUCACAO JOVENS E ADULTOS	E00054	UNICAMP UNIV ESTADUAL DE CAMPI	17/12/2009	ESPECIALIZACAO	390	SUG.IGUAL/MENOR NIVEL ATUAL
1028421	97011	PROFESSOR PEB I	D-A	3C	59799	142E020114	EDUCACAO ESPECIAL	E00667	FII FACS INTEGRADAS DE JACAREP	25/11/2012	ESPECIALIZACAO	680	TIT.APTO PROGRESSAO VERTICAL
1030728	97044	PROFESSOR PEB III ED.FISICA	D-B	2C	49554	145F021011	CIENCIAS -LP	E00054	UNICAMP UNIV ESTADUAL DE CAMPI	29/08/2013	MESTRADO	0	FALTA HISTORICO/DOC INCOMPLETO
1030728	97044	PROFESSOR PEB III ED.FISICA	D-B	2C	49554	145F021011	CIENCIAS -LP	E00054	UNICAMP UNIV ESTADUAL DE CAMPI	29/08/2013	MESTRADO	0	MON/TESE/DISS NAO APRESENTADA
1030868	97011	PROFESSOR PEB I	D-A	4C	37893	143F021314	EDUC INFANTIL	E00054	UNICAMP UNIV ESTADUAL DE CAMPI	31/03/2010	ESPECIALIZACAO	390	SUG.IGUAL/MENOR NIVEL ATUAL
1031252	97011	PROFESSOR PEB I	D-A	3B	63196	142P031514	PSICOPEDAGOGIA APLICADA EDUC	E02202	ISEPE INST SUP DE EDUC DE GUAR	11/12/2010	ESPECIALIZACAO	400	TIT.APTO PROGRESSAO VERTICAL
1031490	97021	PROFESSOR PEB II	D-A	4D	61081	142E020114	EDUCACAO ESPECIAL	E01472	UNIASSELVI CENTRO UNIVERSITARI	29/07/2016	ESPECIALIZACAO	440	SUG.IGUAL/MENOR NIVEL ATUAL
1031554	97042	PROFESSOR PEB III CIENCIAS	D-B	2C	42543	145F126014	EDUCACAO JOVENS E ADULTOS	E00054	UNICAMP UNIV ESTADUAL DE CAMPI	17/12/2009	ESPECIALIZACAO	390	FALTA HISTORICO/DOC INCOMPLETO
1031554	97042	PROFESSOR PEB III CIENCIAS	D-B	2C	42543	145F126014	EDUCACAO JOVENS E ADULTOS	E00054	UNICAMP UNIV ESTADUAL DE CAMPI	17/12/2009	ESPECIALIZACAO	390	SUG.IGUAL/MENOR NIVEL ATUAL
1031554	97042	PROFESSOR PEB III CIENCIAS	D-B	2C	62218	140E021211	EDUCACAO	F12623	UNIV. INT. AMERICAS UNIDA	03/02/2016	MESTRADO	0	FALTA HISTORICO/DOC INCOMPLETO
1031554	97042	PROFESSOR PEB III CIENCIAS	D-B	2C	62218	140E021211	EDUCACAO	F12623	UNIV. INT. AMERICAS UNIDA	03/02/2016	MESTRADO	0	FALTA RECONHEC TIT INTERNACION
1031554	97042	PROFESSOR PEB III CIENCIAS	D-B	2C	62218	140E021211	EDUCACAO	F12623	UNIV. INT. AMERICAS UNIDA	03/02/2016	MESTRADO	0	MON/TESE/DISS NAO APRESENTADA
1031694	97054	PROFESSOR PEB IV ED.ESPECIAL	D-B	2B	35282	142A011114	ADM ESCOLAR	E00517	FESL FAC DE EDUC SAO LUIS	06/06/2008	ESPECIALIZACAO	400	SUG.IGUAL/MENOR NIVEL ATUAL
1032135	97011	PROFESSOR PEB I	D-A	4C	36233	143F021314	EDUC INFANTIL	E00054	UNICAMP UNIV ESTADUAL DE CAMPI	31/03/2010	ESPECIALIZACAO	390	SUG.IGUAL/MENOR NIVEL ATUAL
1032534	97049	PROFESSOR PEB III MATEMATICA	D-B	1C	65126	142E041414	METODOLOGIA ENSINO SUPERIOR	E02177	FIPEN INST PAULISTA DE ENSINO	21/01/2017	ESPECIALIZACAO	460	TIT.APTO PROGRESSAO VERTICAL
1033034	97021	PROFESSOR PEB II	D-A	4B	26647	345E02SU14	PEDAGOGIA EMPRESARIAL	F11955	INSTITUTO DE EDUCACAO DE MG	22/12/1990	ESPECIALIZACAO	360	CURSO INCOMPATIVEL C/CARGO
1033034	97021	PROFESSOR PEB II	D-A	4B	26647	345E02SU14	PEDAGOGIA EMPRESARIAL	F11955	INSTITUTO DE EDUCACAO DE MG	22/12/1990	ESPECIALIZACAO	360	SUG.IGUAL/MENOR NIVEL ATUAL
1033387	97021	PROFESSOR PEB II	D-A	1D	46302	142P019014	MATEMATICA PROF ED INF ENS FUN	E00054	UNICAMP UNIV ESTADUAL DE CAMPI	28/02/2012	ESPECIALIZACAO	390	TIT.NAO PREV/NIVEL ATUAL CARGO
1033433	97042	PROFESSOR PEB III CIENCIAS	D-B	1B	56363	142F127214	EDUCACAO AMBIENTAL	E01491	FACINTER FAC INTERNACIONAL DE	18/09/2015	ESPECIALIZACAO	390	TIT.APTO PROGRESSAO VERTICAL
1070967	97042	PROFESSOR PEB III CIENCIAS	D-B	1B	56403	145F021014	CIENCIAS -LP	E00054	UNICAMP UNIV ESTADUAL DE CAMPI	08/07/2015	ESPECIALIZACAO	360	TIT.APTO PROGRESSAO VERTICAL
1071637	97047	PROFESSOR PEB III HISTORIA	D-B	2C	36641	142A011214	GESTAO ESCOLAR	E00457	UNIBAN UNIV BANDEIRANTE DE SAO	30/06/2009	ESPECIALIZACAO	360	SUG.IGUAL/MENOR NIVEL ATUAL
1072145	97043	PROFESSOR PEB III ARTES	D-B	1C	59397	142A011214	GESTAO ESCOLAR	E02341	FALC FAC DA ALDEIA DE CARAPICU	30/06/2013	ESPECIALIZACAO	1080	TIT.APTO PROGRESSAO VERTICAL
1072234	97049	PROFESSOR PEB III MATEMATICA	D-B	1B	56889	145F181411	MATEMATICA-LP MATEMATICA-IE2 G	E00055	USP UNIV DE SAO PAULO	02/05/2013	MESTRADO PROFISSIONAL	0	TIT.APTO PROGRESSAO VERTICAL

1072250	97011	PROFESSOR PEB I	D-A	4C	28256	142P031414	PSICOPEDAGOGIA	E02279	METROCAMP FAC INTEGRADA METROP	19/09/2009	ESPECIALIZACAO	360	MON/TESE/DISS NAO APRESENTADA
1072250	97011	PROFESSOR PEB I	D-A	4C	28256	142P031414	PSICOPEDAGOGIA	E02279	METROCAMP FAC INTEGRADA METROP	19/09/2009	ESPECIALIZACAO	360	SUG.IGUAL/MENOR NIVEL ATUAL
1072285	97044	PROFESSOR PEB III ED.FISICA	D-B	1C	55347	142F127214	EDUCACAO AMBIENTAL	E01153	UCAM UNIV C ^o NDIDO MENDES	24/04/2013	ESPECIALIZACAO	420	TIT.APTO PROGRESSAO VERTICAL
1072390	97011	PROFESSOR PEB I	D-A	4D	37141	143F021314	EDUC INFANTIL	E00054	UNICAMP UNIV ESTADUAL DE CAMPI	31/03/2010	ESPECIALIZACAO	390	SUG.IGUAL/MENOR NIVEL ATUAL
1072455	97042	PROFESSOR PEB III CIENCIAS	D-B	2C	52733	145F021014	CIENCIAS -LP	E00055	USP UNIV DE SAO PAULO	30/11/2012	ESPECIALIZACAO	400	SUG.IGUAL/MENOR NIVEL ATUAL
1073370	97050	PROFESSOR PEB III PORTUGUES	D-B	3B	59837	140E021212	EDUCACAO	E00054	UNICAMP UNIV ESTADUAL DE CAMPI	09/03/2016	DOUTORADO	315	TIT.APTO PROGRESSAO VERTICAL
1073359	97044	PROFESSOR PEB III ED.FISICA	D-B	2B	35812	321J01SU14	COMUNICACAO SOCIAL-JORNALISMO	E00054	UNICAMP UNIV ESTADUAL DE CAMPI	21/05/1997	ESPECIALIZACAO NA MOD EXTENSAO	390	CURSO INCOMPATIVEL C/CARGO
1073359	97044	PROFESSOR PEB III ED.FISICA	D-B	2B	35812	321J01SU14	COMUNICACAO SOCIAL-JORNALISMO	E00054	UNICAMP UNIV ESTADUAL DE CAMPI	21/05/1997	ESPECIALIZACAO NA MOD EXTENSAO	390	SUG.IGUAL/MENOR NIVEL ATUAL
1073375	97050	PROFESSOR PEB III PORTUGUES	D-B	1C	36807	761A03SU14	VIOLENC DOMEST CRIANC ADOLESC	E00055	USP UNIV DE SAO PAULO	15/12/2006	ESPECIALIZACAO	672	TIT.APTO PROGRESSAO VERTICAL
1074253	97047	PROFESSOR PEB III HISTORIA	D-B	3B	12137	225H01SU12	HISTORIA	E00054	UNICAMP UNIV ESTADUAL DE CAMPI	01/01/2003	DOUTORADO	4230	FALTA HISTORICO/DOC INCOMPLETO
1074253	97047	PROFESSOR PEB III HISTORIA	D-B	3B	12137	225H01SU12	HISTORIA	E00054	UNICAMP UNIV ESTADUAL DE CAMPI	01/01/2003	DOUTORADO	4230	FALTA DIPLOMA
1074253	97047	PROFESSOR PEB III HISTORIA	D-B	3B	12137	225H01SU12	HISTORIA	E00054	UNICAMP UNIV ESTADUAL DE CAMPI	01/01/2003	DOUTORADO	4230	FALTA REGISTRO NO DIPLOMA
1074253	97047	PROFESSOR PEB III HISTORIA	D-B	3B	12137	225H01SU12	HISTORIA	E00054	UNICAMP UNIV ESTADUAL DE CAMPI	01/01/2003	DOUTORADO	4230	MON/TESE/DISS NAO APRESENTADA
1079590	97054	PROFESSOR PEB IV ED.ESPECIAL	D-B	2D	49997	142L000114	LINGUAGEM PRATICAS DISCURSIVAS	E00054	UNICAMP UNIV ESTADUAL DE CAMPI	31/08/2011	ESPECIALIZACAO	390	SUG.IGUAL/MENOR NIVEL ATUAL
1079590	97054	PROFESSOR PEB IV ED.ESPECIAL	D-B	2D	59564	140E021211	EDUCACAO	E01032	UNISAL CENTRO UNIVERSITARIO SA	11/03/2016	MESTRADO	1500	TIT.APTO PROGRESSAO VERTICAL
1080156	97081	DIRETOR EDUCACIONAL	E-D	2E	56416	142A011114	ADM ESCOLAR	E00054	UNICAMP UNIV ESTADUAL DE CAMPI	08/07/2015	ESPECIALIZACAO	360	SUG.IGUAL/MENOR NIVEL ATUAL
1080652	97081	DIRETOR EDUCACIONAL	E-D	2A	3422	225H01SU11	HISTORIA	E00546	PUCSP PONTIFICIA UNIV CATOLICA	23/05/2004	MESTRADO	0	SERVIDOR DESLIGADO
1080733	97101	SUPERVISOR EDUCACIONAL	E-E	3E	34959	140F000114	F.C.DID.FORM.PROF.:PED INC E P	E00054	UNICAMP UNIV ESTADUAL DE CAMPI	31/07/2008	ESPECIALIZACAO	1320	SUG.IGUAL/MENOR NIVEL ATUAL
1080776	97081	DIRETOR EDUCACIONAL	E-D	2B	36504	142A011214	GESTAO ESCOLAR	E00054	UNICAMP UNIV ESTADUAL DE CAMPI	31/07/2009	ESPECIALIZACAO	390	FALTA HISTORICO/DOC INCOMPLETO
1080776	97081	DIRETOR EDUCACIONAL	E-D	2B	36504	142A011214	GESTAO ESCOLAR	E00054	UNICAMP UNIV ESTADUAL DE CAMPI	31/07/2009	ESPECIALIZACAO	390	SUG.IGUAL/MENOR NIVEL ATUAL
1080989	97081	DIRETOR EDUCACIONAL	E-D	1C	56369	142A011214	GESTAO ESCOLAR	E00054	UNICAMP UNIV ESTADUAL DE CAMPI	08/07/2015	ESPECIALIZACAO	360	TIT.APTO PROGRESSAO VERTICAL
1080997	97061	ORIENTADOR PEDAGOGICO	E-C	2C	59600	140E021211	EDUCACAO	E00054	UNICAMP UNIV ESTADUAL DE CAMPI	27/08/2015	MESTRADO	660	TIT.APTO PROGRESSAO VERTICAL
1081047	97061	ORIENTADOR PEDAGOGICO	E-C	3C	65781	140E021212	EDUCACAO	E00054	UNICAMP UNIV ESTADUAL DE CAMPI	05/12/2018	DOUTORADO	0	FALTA HISTORICO/DOC INCOMPLETO
1081047	97061	ORIENTADOR PEDAGOGICO	E-C	3C	65781	140E021212	EDUCACAO	E00054	UNICAMP UNIV ESTADUAL DE CAMPI	05/12/2018	DOUTORADO	0	MON/TESE/DISS NAO APRESENTADA
1081055	97049	PROFESSOR PEB III MATEMATICA	D-B	3C	56421	140E021212	EDUCACAO	E00054	UNICAMP UNIV ESTADUAL DE CAMPI	12/02/2015	DOUTORADO	0	TIT.APTO PROGRESSAO VERTICAL
1081187	97061	ORIENTADOR PEDAGOGICO	E-C	2D	47873	142L000114	LINGUAGEM PRATICAS DISCURSIVAS	E00054	UNICAMP UNIV ESTADUAL DE CAMPI	31/08/2011	ESPECIALIZACAO	390	SUG.IGUAL/MENOR NIVEL ATUAL
1081632	97044	PROFESSOR PEB III ED.FISICA	D-B	2D	36800	142A011214	GESTAO ESCOLAR	E00054	UNICAMP UNIV ESTADUAL DE CAMPI	30/03/2007	ESPECIALIZACAO	390	SERVIDOR DESLIGADO
1081861	97081	DIRETOR EDUCACIONAL	E-D	2D	35910	142A011214	GESTAO ESCOLAR	E00054	UNICAMP UNIV ESTADUAL DE CAMPI	06/08/2009	ESPECIALIZACAO	390	SERVIDOR DESLIGADO
1082175	97081	DIRETOR EDUCACIONAL	E-D	1E	49427	142A011114	ADM ESCOLAR	E01472	UNIASSELVI CENTRO UNIVERSITARI	25/01/2013	ESPECIALIZACAO	400	TIT.APTO PROGRESSAO VERTICAL
1082329	97061	ORIENTADOR PEDAGOGICO	E-C	2D	36489	142E041714	DIDATICA E METODOLOGIA	E00517	FESL FAC DE EDUC SAO LUIS	01/12/2007	ESPECIALIZACAO	400	SUG.IGUAL/MENOR NIVEL ATUAL
1082329	97061	ORIENTADOR PEDAGOGICO	E-C	2D	36494	142E041414	METODOLOGIA ENSINO SUPERIOR	E00517	FESL FAC DE EDUC SAO LUIS	27/12/1999	ESPECIALIZACAO	480	SUG.IGUAL/MENOR NIVEL ATUAL
1082426	97071	VICE DIRETOR	E-C	2A	43107	142A011214	GESTAO ESCOLAR	E00466	UAM UNIV ANHEMBI MORUMBI	30/06/2010	ESPECIALIZACAO	390	SUG.IGUAL/MENOR NIVEL ATUAL
1082485	97071	VICE DIRETOR	E-C	3E	56436	140E021211	EDUCACAO	E00019	PUC-CAMPINAS PONTIFICIA UNIV C	07/04/2015	MESTRADO	1980	SUG.IGUAL/MENOR NIVEL ATUAL
1082566	97081	DIRETOR EDUCACIONAL	E-D	2E	52796	142A011214	GESTAO ESCOLAR	E00054	UNICAMP UNIV ESTADUAL DE CAMPI	31/07/2009	ESPECIALIZACAO	390	SUG.IGUAL/MENOR NIVEL ATUAL
1082566	97081	DIRETOR EDUCACIONAL	E-D	2E	52800	142A011214	GESTAO ESCOLAR	E00466	UAM UNIV ANHEMBI MORUMBI	30/06/2010	ESPECIALIZACAO	390	SUG.IGUAL/MENOR NIVEL ATUAL
1082566	97081	DIRETOR EDUCACIONAL	E-D	2E	53807	140E021211	EDUCACAO	E00054	UNICAMP UNIV ESTADUAL DE CAMPI	11/12/2014	MESTRADO	315	TIT.APTO PROGRESSAO VERTICAL
1082949	97071	VICE DIRETOR	E-C	3C	38993	142P031414	PSICOPEDAGOGIA	E00670	USF UNIV SAO FRANCISCO	13/09/1997	ESPECIALIZACAO	460	SUG.IGUAL/MENOR NIVEL ATUAL
1082949	97071	VICE DIRETOR	E-C	3C	38995	147P000114	PSIC.INTELG.MULT. RECONT.EDUCA	E00384	UNIEVANGELICA CENTRO UNIVERSIT	31/07/2006	ESPECIALIZACAO	420	SUG.IGUAL/MENOR NIVEL ATUAL
1082973	97071	VICE DIRETOR	E-C	2B	43039	142A011214	GESTAO ESCOLAR	E00466	UAM UNIV ANHEMBI MORUMBI	30/06/2010	ESPECIALIZACAO	390	SUG.IGUAL/MENOR NIVEL ATUAL
1083023	97071	VICE DIRETOR	E-C	2B	36413	142A011214	GESTAO ESCOLAR	E00054	UNICAMP UNIV ESTADUAL DE CAMPI	31/07/2009	ESPECIALIZACAO	390	SUG.IGUAL/MENOR NIVEL ATUAL
1083082	97061	ORIENTADOR PEDAGOGICO	E-C	2D	59751	140E021211	EDUCACAO	E00056	UNESP UNIV ESTADUAL PAULISTA J	10/10/2016	MESTRADO	1740	TIT.APTO PROGRESSAO VERTICAL
1083171	97071	VICE DIRETOR	E-C	2C	38642	142F127214	EDUCACAO AMBIENTAL	E00054	UNICAMP UNIV ESTADUAL DE CAMPI	16/10/2011	ESPECIALIZACAO	564	SUG.IGUAL/MENOR NIVEL ATUAL
1083252	97071	VICE DIRETOR	E-C	2B	43287	142A011214	GESTAO ESCOLAR	E00054	UNICAMP UNIV ESTADUAL DE CAMPI	31/07/2009	ESPECIALIZACAO	390	SUG.IGUAL/MENOR NIVEL ATUAL
1083295	97081	DIRETOR EDUCACIONAL	E-D	2B	56003	142P017114	PEFPD-LP LING PORT-1E2G	E00054	UNICAMP UNIV ESTADUAL DE CAMPI	20/01/2013	ESPECIALIZACAO	360	FALTA HISTORICO/DOC INCOMPLETO
1083295	97081	DIRETOR EDUCACIONAL	E-D	2B	56003	142P017114	PEFPD-LP LING PORT-1E2G	E00054	UNICAMP UNIV ESTADUAL DE CAMPI	20/01/2013	ESPECIALIZACAO	360	CURSO INCOMPATIVEL C/CARGO
1083295	97081	DIRETOR EDUCACIONAL	E-D	2B	56003	142P017114	PEFPD-LP LING PORT-1E2G	E00054	UNICAMP UNIV ESTADUAL DE CAMPI	20/01/2013	ESPECIALIZACAO	360	SUG.IGUAL/MENOR NIVEL ATUAL
1083406	97071	VICE DIRETOR	E-C	1B	65762	142E041714	DIDATICA E METODOLOGIA	E00517	FESL FAC DE EDUC SAO LUIS	27/12/1999	ESPECIALIZACAO	480	TIT.APTO PROGRESSAO VERTICAL
1083490	97071	VICE DIRETOR	E-C	2B	36548	142A011114	ADM ESCOLAR	E00054	UNICAMP UNIV ESTADUAL DE CAMPI	31/07/2009	ESPECIALIZACAO	390	SUG.IGUAL/MENOR NIVEL ATUAL
1084275	97091	COORDENADOR PEDAGOGICO	E-D	3D	35907	140F000114	F.C.DID.FORM.PROF.:PED INC E P	E00054	UNICAMP UNIV ESTADUAL DE CAMPI	09/06/2009	ESPECIALIZACAO	1320	SUG.IGUAL/MENOR NIVEL ATUAL
1084453	41124	PROF.SUBST.TJE-ED. FISICA	D-A	4C	35313	145F252214	EDUCACAO FISICA ESCOLAR	E00016	UGF UNIV GAMA FILHO	10/02/2008	ESPECIALIZACAO	360	SUG.IGUAL/MENOR NIVEL ATUAL
1084500	41126	PROF.SUBST.TJE- GEOGRAFIA	D-A	3C	26679	142E041714	DIDATICA E METODOLOGIA	F10982	IEDA INST EDUCACIONAL DE ASSIS	20/01/1999	ESPECIALIZACAO	360	TIT.APTO PROGRESSAO VERTICAL
1084747	41131	PROF.SUBST.TJE- EDUC. INFANTIL	D-A	1B	27390	147P000414	PSICOLOGIA EDUCACIONAL	E00019	PUC-CAMPINAS PONTIFICIA UNIV C	02/10/1995	ESPECIALIZACAO	390	FALTA HISTORICO/DOC INCOMPLETO
1085000	97048	PROFESSOR PEB III INGLES	D-B	2A	35046	140T011114	PEDAG COM ENFASE TEC EDUC	E00528	PUC-RIO PONTIFICIA UNIV CATOLI	30/12/2010	ESPECIALIZACAO	400	SUG.IGUAL/MENOR NIVEL ATUAL
1085255	41132	PROF.SUBST.TJE- ANOS INICIAIS	D-A	3D	55366	142E020114	EDUCACAO ESPECIAL	E02332	FACESPI FAC CORPORATIVA CESPI	02/08/2014	ESPECIALIZACAO	360	TIT.APTO PROGRESSAO VERTICAL
1087355	97050	PROFESSOR PEB III PORTUGUES	D-B	1A	60363	145F125014	EDUCACAO INCLUSIVA	E02341	FALC FAC DA ALDEIA DE CARAPICU	04/06/2016	ESPECIALIZACAO	460	TIT.APTO PROGRESSAO VERTICAL

1087517	97061	ORIENTADOR PEDAGOGICO	E-C	2C	43114	147P000114	PSIC.INTELEG.MULT. RECONT.EDUCA	E00384	UNIEVANGELICA CENTRO UNIVERSIT	30/07/2006	ESPECIALIZACAO	420	SERVIDOR DESLIGADO
1087541	97071	VICE DIRETOR	E-C	3C	56389	140E021212	EDUCACAO	E00266	UNIMEP UNIV METODISTA DE PIRAC	19/05/2015	DOCTORADO	450	TIT.APTO PROGRESSAO VERTICAL
1090488	97021	PROFESSOR PEB II	D-A	3B	65934	142P017814	PEFPD-LP LIT LING PORT- IE2G	E00163	UNESA UNIV ESTACIO DE SA	31/10/2016	ESPECIALIZACAO	420	TIT.APTO PROGRESSAO VERTICAL
1090542	97049	PROFESSOR PEB III MATEMATICA	D-B	2B	48074	145F021014	CIENCIAS -LP	E00054	UNICAMP UNIV ESTADUAL DE CAMPI	28/02/2012	ESPECIALIZACAO	390	FALTA HISTORICO/DOC INCOMPLETO
1090542	97049	PROFESSOR PEB III MATEMATICA	D-B	2B	48074	145F021014	CIENCIAS -LP	E00054	UNICAMP UNIV ESTADUAL DE CAMPI	28/02/2012	ESPECIALIZACAO	390	SUG.IGUAL/MENOR NIVEL ATUAL
1090542	97049	PROFESSOR PEB III MATEMATICA	D-B	2B	58945	140E021211	EDUCACAO	E00019	PUC-CAMPINAS PONTIFICIA UNIV C	14/03/2016	MESTRADO	2115	TIT.APTO PROGRESSAO VERTICAL
1090747	97021	PROFESSOR PEB II	D-A	4C	38998	142E041914	DIREITO EDUCACIONAL	F10127	ASSOCIACAO EDUCACIONAL ARARAS	30/10/2007	ESPECIALIZACAO	405	SUG.IGUAL/MENOR NIVEL ATUAL
1090747	97021	PROFESSOR PEB II	D-A	4C	56390	140E021211	EDUCACAO	E01032	UNISAL CENTRO UNIVERSITARIO SA	11/12/2014	MESTRADO	1560	TIT.APTO PROGRESSAO VERTICAL
1091085	97021	PROFESSOR PEB II	D-A	4F	43330	142P031414	PSICOPEADAGOGIA	E00330	UNIG UNIV IGUAU	12/12/1998	ESPECIALIZACAO	360	SUG.IGUAL/MENOR NIVEL ATUAL
1091093	97011	PROFESSOR PEB I	D-A	4B	38874	142L000114	LINGUAGEM,PRATICAS DISCURSIVAS	E00054	UNICAMP UNIV ESTADUAL DE CAMPI	31/08/2011	ESPECIALIZACAO	390	SUG.IGUAL/MENOR NIVEL ATUAL
1091123	97046	PROFESSOR PEB III GEOGRAFIA	D-B	2B	39005	142F127214	EDUCACAO AMBIENTAL	E00517	FESL FAC DE EDUC SAO LUIS	20/09/2008	ESPECIALIZACAO	400	SUG.IGUAL/MENOR NIVEL ATUAL
1091239	97044	PROFESSOR PEB III ED.FISICA	D-B	2A	38976	142P031414	PSICOPEADAGOGIA	E01491	FACINTER FAC INTERNACIONAL DE	27/06/2009	ESPECIALIZACAO	660	SUG.IGUAL/MENOR NIVEL ATUAL
1091310	97043	PROFESSOR PEB III ARTES	D-B	2B	34958	142P014914	PEDAG-LP TEC EDUCACIONAL-IE2G	E02279	METROCAMP FAC INTEGRADA METROP	19/05/2007	ESPECIALIZACAO	360	SUG.IGUAL/MENOR NIVEL ATUAL
1091387	97050	PROFESSOR PEB III PORTUGUES	D-B	3A	49836	145F121014	LETRAS -LP	E00054	UNICAMP UNIV ESTADUAL DE CAMPI	20/01/2013	ESPECIALIZACAO	360	SUG.IGUAL/MENOR NIVEL ATUAL
1092324	97046	PROFESSOR PEB III GEOGRAFIA	D-B	2C	39009	142A011214	GESTAO ESCOLAR	E00176	UCB UNIV CASTELO BRANCO	29/01/2007	ESPECIALIZACAO	0	FALTA HISTORICO/DOC INCOMPLETO
1092324	97046	PROFESSOR PEB III GEOGRAFIA	D-B	2C	39009	142A011214	GESTAO ESCOLAR	E00176	UCB UNIV CASTELO BRANCO	29/01/2007	ESPECIALIZACAO	0	C.HORARIA MINIMA INSUFICIENTE
1092324	97046	PROFESSOR PEB III GEOGRAFIA	D-B	2C	39009	142A011214	GESTAO ESCOLAR	E00176	UCB UNIV CASTELO BRANCO	29/01/2007	ESPECIALIZACAO	0	MON/TESE/DISS NAO APRESENTADA
1092324	97046	PROFESSOR PEB III GEOGRAFIA	D-B	2C	39009	142A011214	GESTAO ESCOLAR	E00176	UCB UNIV CASTELO BRANCO	29/01/2007	ESPECIALIZACAO	0	SUG.IGUAL/MENOR NIVEL ATUAL
1092340	97021	PROFESSOR PEB II	D-A	4C	43337	142L000114	LINGUAGEM,PRATICAS DISCURSIVAS	E00054	UNICAMP UNIV ESTADUAL DE CAMPI	31/08/2011	ESPECIALIZACAO	390	SUG.IGUAL/MENOR NIVEL ATUAL
1092618	97046	PROFESSOR PEB III GEOGRAFIA	D-B	1B	65787	142E041414	METODOLOGIA ENSINO SUPERIOR	F12612	FACULDADE PAULISTA SAO JOSE	21/01/2017	ESPECIALIZACAO	460	TIT.APTO PROGRESSAO VERTICAL
1092847	97021	PROFESSOR PEB II	D-A	4B	37025	761A03SU14	VIOLENC DOMEST CRIANC ADOLESC	E00055	USP UNIV DE SAO PAULO	14/12/2007	ESPECIALIZACAO NA MOD EXTENSAO	672	SUG.IGUAL/MENOR NIVEL ATUAL
1092928	97050	PROFESSOR PEB III PORTUGUES	D-B	2B	44739	142A011114	ADM ESCOLAR	E00466	UAM UNIV ANHEMBI MORUMBI	30/06/2010	ESPECIALIZACAO	390	SUG.IGUAL/MENOR NIVEL ATUAL
1092936	97049	PROFESSOR PEB III MATEMATICA	D-B	2C	48122	142A011214	GESTAO ESCOLAR	E00517	FESL FAC DE EDUC SAO LUIS	03/05/2008	ESPECIALIZACAO	400	SUG.IGUAL/MENOR NIVEL ATUAL
1092936	97049	PROFESSOR PEB III MATEMATICA	D-B	2C	48123	142A011114	ADM ESCOLAR	E00517	FESL FAC DE EDUC SAO LUIS	01/12/2007	ESPECIALIZACAO	400	SUG.IGUAL/MENOR NIVEL ATUAL
1092944	97048	PROFESSOR PEB III INGLES	D-B	1C	65789	145F124914	DISTURBIOS DA APRENDIZAGEM	E04357	FAATESP FAC DE TECNOLOGIA ALVA	20/02/2018	ESPECIALIZACAO	450	TIT.APTO PROGRESSAO VERTICAL
1092952	97046	PROFESSOR PEB III GEOGRAFIA	D-B	2A	35821	142P031914	PESQ. E TECN. NA FORM. DOCENTE	E00054	UNICAMP UNIV ESTADUAL DE CAMPI	05/12/2009	ESPECIALIZACAO	390	SUG.IGUAL/MENOR NIVEL ATUAL
1092979	97021	PROFESSOR PEB II	D-A	4C	38688	142P031414	PSICOPEADAGOGIA	E02341	FALC FAC DA ALDEIA DE CARAPICU	02/10/2010	ESPECIALIZACAO	360	SUG.IGUAL/MENOR NIVEL ATUAL
1094106	97011	PROFESSOR PEB I	D-A	5C	56396	140E021212	EDUCACAO	E00054	UNICAMP UNIV ESTADUAL DE CAMPI	23/03/2015	DOCTORADO	420	TIT.APTO PROGRESSAO VERTICAL
1094203	97011	PROFESSOR PEB I	D-A	4C	43357	147P000514	PSICOMOTRICIDADE	E02341	FALC FAC DA ALDEIA DE CARAPICU	17/12/2011	ESPECIALIZACAO	360	SUG.IGUAL/MENOR NIVEL ATUAL
1094327	97011	PROFESSOR PEB I	D-A	4B	43176	145F126014	EDUCACAO JOVENS E ADULTOS	E00054	UNICAMP UNIV ESTADUAL DE CAMPI	17/12/2009	ESPECIALIZACAO	390	SUG.IGUAL/MENOR NIVEL ATUAL
1094327	97011	PROFESSOR PEB I	D-A	4B	43177	143F021314	EDUC INFANTIL	E02341	FALC FAC DA ALDEIA DE CARAPICU	18/08/2011	ESPECIALIZACAO	360	SUG.IGUAL/MENOR NIVEL ATUAL
1095358	97071	VICE DIRETOR	E-C	2D	34853	142A011214	GESTAO ESCOLAR	E00054	UNICAMP UNIV ESTADUAL DE CAMPI	06/08/2009	ESPECIALIZACAO	390	FALTA HISTORICO/DOC INCOMPLETO
1095358	97071	VICE DIRETOR	E-C	2D	34853	142A011214	GESTAO ESCOLAR	E00054	UNICAMP UNIV ESTADUAL DE CAMPI	06/08/2009	ESPECIALIZACAO	390	SUG.IGUAL/MENOR NIVEL ATUAL
1095366	97011	PROFESSOR PEB I	D-A	3B	55349	140E021214	EDUCACAO	E00580	UFPE UNIV FEDERAL DE PERNAMBUC	30/04/2013	ESPECIALIZACAO	465	TIT.APTO PROGRESSAO VERTICAL
1095560	97081	DIRETOR EDUCACIONAL	E-D	2D	59438	140E021211	EDUCACAO	E00019	PUC-CAMPINAS PONTIFICIA UNIV C	11/12/2015	MESTRADO	1980	TIT.APTO PROGRESSAO VERTICAL
1096320	97071	VICE DIRETOR	E-C	2B	26325	443G04SU14	GEOGRAFIA	E03875	UNIFEG CENTRO UNIVERSITARIO DA	27/06/1998	ESPECIALIZACAO	384	CURSO INCOMPATIVEL C/CARGO
1096320	97071	VICE DIRETOR	E-C	2B	26325	443G04SU14	GEOGRAFIA	E03875	UNIFEG CENTRO UNIVERSITARIO DA	27/06/1998	ESPECIALIZACAO	384	SUG.IGUAL/MENOR NIVEL ATUAL
1096990	97071	VICE DIRETOR	E-C	2E	44742	142A011214	GESTAO ESCOLAR	E00054	UNICAMP UNIV ESTADUAL DE CAMPI	31/07/2009	ESPECIALIZACAO	390	SUG.IGUAL/MENOR NIVEL ATUAL
1098462	97049	PROFESSOR PEB III MATEMATICA	D-B	2C	43372	142A011214	GESTAO ESCOLAR	E01491	FACINTER FAC INTERNACIONAL DE	27/06/2009	ESPECIALIZACAO	540	SUG.IGUAL/MENOR NIVEL ATUAL
1103580	97021	PROFESSOR PEB II	D-A	4B	48181	142E041914	DIREITO EDUCACIONAL	E00125	UNAR CENTRO UNIVERSITARIO DE A	30/10/2007	ESPECIALIZACAO	405	SUG.IGUAL/MENOR NIVEL ATUAL
1104470	97011	PROFESSOR PEB I	D-A	4C	35630	145F126014	EDUCACAO JOVENS E ADULTOS	E00054	UNICAMP UNIV ESTADUAL DE CAMPI	17/12/2009	ESPECIALIZACAO	390	SUG.IGUAL/MENOR NIVEL ATUAL
1104578	97011	PROFESSOR PEB I	D-A	3B	65310	143F021314	EDUC INFANTIL	E00517	FESL FAC DE EDUC SAO LUIS	20/09/2008	ESPECIALIZACAO	400	TIT.APTO PROGRESSAO VERTICAL
1104594	97011	PROFESSOR PEB I	D-A	4B	65132	145F021011	CIENCIAS -LP	E00054	UNICAMP UNIV ESTADUAL DE CAMPI	25/08/2017	MESTRADO	360	TIT.APTO PROGRESSAO VERTICAL
1104780	97011	PROFESSOR PEB I	D-A	3C	56446	143F021314	EDUC INFANTIL	E00517	FESL FAC DE EDUC SAO LUIS	23/08/2014	ESPECIALIZACAO	360	TIT.APTO PROGRESSAO VERTICAL
1104799	97011	PROFESSOR PEB I	D-A	4B	36177	145F126014	EDUCACAO JOVENS E ADULTOS	E00054	UNICAMP UNIV ESTADUAL DE CAMPI	17/12/2009	ESPECIALIZACAO	390	SUG.IGUAL/MENOR NIVEL ATUAL
1104829	97011	PROFESSOR PEB I	D-A	3B	56927	145F021014	CIENCIAS -LP	E00054	UNICAMP UNIV ESTADUAL DE CAMPI	08/07/2015	ESPECIALIZACAO	360	TIT.APTO PROGRESSAO VERTICAL
1105175	97011	PROFESSOR PEB I	D-A	3A	56432	145F021014	CIENCIAS -LP	E00054	UNICAMP UNIV ESTADUAL DE CAMPI	08/07/2015	ESPECIALIZACAO	360	TIT.APTO PROGRESSAO VERTICAL
1105361	97021	PROFESSOR PEB II	D-A	4D	38768	142L000114	LINGUAGEM,PRATICAS DISCURSIVAS	E00054	UNICAMP UNIV ESTADUAL DE CAMPI	31/08/2011	ESPECIALIZACAO	390	SUG.IGUAL/MENOR NIVEL ATUAL
1105426	97011	PROFESSOR PEB I	D-A	4E	50706	140E021214	EDUCACAO	E00055	USP UNIV DE SAO PAULO	15/12/2012	ESPECIALIZACAO NA MOD EXTENSAO	480	FALTA HISTORICO/DOC INCOMPLETO
1105426	97011	PROFESSOR PEB I	D-A	4E	50706	140E021214	EDUCACAO	E00055	USP UNIV DE SAO PAULO	15/12/2012	ESPECIALIZACAO NA MOD EXTENSAO	480	SUG.IGUAL/MENOR NIVEL ATUAL
1105434	97011	PROFESSOR PEB I	D-A	4D	58865	142E031114	C SUP FORM ESPEC ALFABETIZACAO	E02341	FALC FAC DA ALDEIA DE CARAPICU	20/06/2015	ESPECIALIZACAO	420	SUG.IGUAL/MENOR NIVEL ATUAL
1105507	97011	PROFESSOR PEB I	D-A	4C	43413	143F021314	EDUC INFANTIL	E02279	METROCAMP FAC INTEGRADA METROP	30/05/2007	ESPECIALIZACAO	360	SUG.IGUAL/MENOR NIVEL ATUAL
1105558	97011	PROFESSOR PEB I	D-A	4C	43414	142L000114	LINGUAGEM,PRATICAS DISCURSIVAS	E00054	UNICAMP UNIV ESTADUAL DE CAMPI	31/08/2011	ESPECIALIZACAO	390	FALTA HISTORICO/DOC INCOMPLETO
1105558	97011	PROFESSOR PEB I	D-A	4C	43414	142L000114	LINGUAGEM,PRATICAS DISCURSIVAS	E00054	UNICAMP UNIV ESTADUAL DE CAMPI	31/08/2011	ESPECIALIZACAO	390	SUG.IGUAL/MENOR NIVEL ATUAL
1105671	97011	PROFESSOR PEB I	D-A	1C	59838	142P011010	PEDAGOGIA-LP	E00671	UNIDERP UNIV PARA O DESENV EST	19/12/2015	LICENCIATURA PLENA	0	TIT.APTO PROGRESSAO VERTICAL

1105710	97011	PROFESSOR PEB I	D-A	4B	43418	142L000114	LINGUAGEM,PRATICAS DISCURSIVAS	E00054	UNICAMP UNIV ESTADUAL DE CAMPI	31/08/2011	ESPECIALIZACAO	390	SUG.IGUAL/MENOR NIVEL ATUAL
1105795	97011	PROFESSOR PEB I	D-A	4A	36482	143F021314	EDUC INFANTIL	E00517	FESL FAC DE EDUC SAO LUIS	20/09/2008	ESPECIALIZACAO	400	SUG.IGUAL/MENOR NIVEL ATUAL
1105906	97042	PROFESSOR PEB III CIENCIAS	D-B	2A	48298	145F021014	CIENCIAS -LP	E00054	UNICAMP UNIV ESTADUAL DE CAMPI	28/02/2012	ESPECIALIZACAO	390	SUG.IGUAL/MENOR NIVEL ATUAL
1106317	97042	PROFESSOR PEB III CIENCIAS	D-B	2C	43657	729N01SU14	NUTRICAO, SAUDE E QUALIDADE DE	E00054	UNICAMP UNIV ESTADUAL DE CAMPI	15/03/2008	ESPECIALIZACAO	360	SUG.IGUAL/MENOR NIVEL ATUAL
1106490	97011	PROFESSOR PEB I	D-A	4B	36895	142E041914	DIREITO EDUCACIONAL	E00125	UNAR CENTRO UNIVERSITARIO DE A	31/10/2007	ESPECIALIZACAO	405	SUG.IGUAL/MENOR NIVEL ATUAL
1106937	97047	PROFESSOR PEB III HISTORIA	D-B	1A	62513	142E020114	EDUCACAO ESPECIAL	E01725	FAQ FAC XV DE AGOSTO	14/03/2015	ESPECIALIZACAO	420	TIT.APTO PROGRESSAO VERTICAL
1107054	97049	PROFESSOR PEB III MATEMATICA	D-B	2B	49744	140T011114	PEDAG COM ENFASE TEC EDUC	E00054	UNICAMP UNIV ESTADUAL DE CAMPI	16/10/2010	ESPECIALIZACAO	390	FALTA HISTORICO/DOC INCOMPLETO
1107054	97049	PROFESSOR PEB III MATEMATICA	D-B	2B	49744	140T011114	PEDAG COM ENFASE TEC EDUC	E00054	UNICAMP UNIV ESTADUAL DE CAMPI	16/10/2010	ESPECIALIZACAO	390	SUG.IGUAL/MENOR NIVEL ATUAL
1110802	97046	PROFESSOR PEB III GEOGRAFIA	D-B	1B	56335	142E020114	EDUCACAO ESPECIAL	E02332	FACESPI FAC CORPORATIVA CESPI	31/05/2014	ESPECIALIZACAO	360	TIT.APTO PROGRESSAO VERTICAL
1112945	97011	PROFESSOR PEB I	D-A	3A	64551	142P031414	PSICOPEDAGOGIA	E00387	UCDB UNIV CATOLICA DOM BOSCO	18/02/2017	ESPECIALIZACAO	460	TIT.APTO PROGRESSAO VERTICAL
1113089	97021	PROFESSOR PEB II	D-A	4A	48349	147P000314	NEUROPSICOLOGIA	E01125	FIES FACS INTEGRADAS ESPIRITA	15/12/2007	ESPECIALIZACAO	360	SUG.IGUAL/MENOR NIVEL ATUAL
1115448	97011	PROFESSOR PEB I	D-A	4B	50540	145F021014	CIENCIAS -LP	E00054	UNICAMP UNIV ESTADUAL DE CAMPI	28/02/2012	ESPECIALIZACAO	390	SUG.IGUAL/MENOR NIVEL ATUAL
1116070	97050	PROFESSOR PEB III PORTUGUES	D-B	1C	64962	140E021214	EDUCACAO	E00017	UFU UNIV FEDERAL DE UBERLANDIA	26/07/2014	ESPECIALIZACAO	420	TIT.APTO PROGRESSAO VERTICAL
1116320	97071	VICE DIRETOR	E-C	2B	56417	145F126014	EDUCACAO JOVENS E ADULTOS	E01153	UCAM UNIV C-NDIDO MENDES	27/07/2015	ESPECIALIZACAO	495	SUG.IGUAL/MENOR NIVEL ATUAL
1116649	97021	PROFESSOR PEB II	D-A	5B	38827	142P031614	PSICOPEDAG CLIN E INSTITUC	E01491	FACINTER FAC INTERNACIONAL DE	24/09/2006	ESPECIALIZACAO	360	SUG.IGUAL/MENOR NIVEL ATUAL
1116800	97042	PROFESSOR PEB III CIENCIAS	D-B	1A	18995	727F04SU14	METOD.EXT.PRINC.ATIV. PLANT.MED	E00592	UFLA UNIV FEDERAL DE LAVRAS	30/03/2002	ESPECIALIZACAO	450	CURSO INCOMPATIVEL C/CARGO
1118153	97011	PROFESSOR PEB I	D-A	1B	27122	140E021314	EDUCACAO SOCIAL	E01491	FACINTER FAC INTERNACIONAL DE	14/05/2005	ESPECIALIZACAO	360	TIT.NAO PREVNIVEL ATUAL CARGO
1119249	41131	PROF.SUBST.TJE-EDUC. INFANTIL	D-A	3B	59782	142E020114	EDUCACAO ESPECIAL	E01985	FAC FAC COMUNITARIA DE CAMPINA	30/04/2016	ESPECIALIZACAO	360	TIT.APTO PROGRESSAO VERTICAL
1131109	41131	PROF.SUBST.TJE-EDUC. INFANTIL	D-A	3B	59768	142E031114	C SUP FORM ESPEC ALFABETIZACAO	E00135	CEUCLAR CENTRO UNIVERSITARIO C	05/07/2014	ESPECIALIZACAO	360	FALTA HISTORICO/DOC INCOMPLETO
1131109	41131	PROF.SUBST.TJE-EDUC. INFANTIL	D-A	3B	59768	142E031114	C SUP FORM ESPEC ALFABETIZACAO	E00135	CEUCLAR CENTRO UNIVERSITARIO C	05/07/2014	ESPECIALIZACAO	360	MON/TESE/DISS NAO APRESENTADA
1151487	41131	PROF.SUBST.TJE-EDUC. INFANTIL	D-A	4B	48373	142E041714	DIDATICA E METODOLOGIA	E00721	FAEDA FAC DE EDUC DE ASSIS	20/01/1999	ESPECIALIZACAO	360	SUG.IGUAL/MENOR NIVEL ATUAL
1178229	41131	PROF.SUBST.TJE-EDUC. INFANTIL	D-A	4D	43502	142F127214	EDUCACAO AMBIENTAL	E00054	UNICAMP UNIV ESTADUAL DE CAMPI	16/10/2011	ESPECIALIZACAO	564	SUG.IGUAL/MENOR NIVEL ATUAL
1186515	97011	PROFESSOR PEB I	D-A	1A	62232	142P011010	PEDAGOGIA-LP	E00054	UNICAMP UNIV ESTADUAL DE CAMPI	07/12/2016	LICENCIATURA PLENA	3555	TIT.APTO PROGRESSAO VERTICAL
1187040	97011	PROFESSOR PEB I	D-A	6B	44701	142E020111	EDUCACAO ESPECIAL	E00007	UFSCAR UNIV FEDERAL DE SAO CAR	11/11/1999	MESTRADO	0	SUG.IGUAL/MENOR NIVEL ATUAL
1187074	97011	PROFESSOR PEB I	D-A	1A	56179	142P011010	PEDAGOGIA-LP	E00054	UNICAMP UNIV ESTADUAL DE CAMPI	06/03/2015	LICENCIATURA PLENA	3555	TIT.APTO PROGRESSAO VERTICAL
1187082	97011	PROFESSOR PEB I	D-A	4B	46313	142P019014	MATEMATICA PROF ED INF ENS FUN	E00054	UNICAMP UNIV ESTADUAL DE CAMPI	28/02/2012	ESPECIALIZACAO	390	SUG.IGUAL/MENOR NIVEL ATUAL
1187864	97011	PROFESSOR PEB I	D-A	4A	46305	142P019014	MATEMATICA PROF ED INF ENS FUN	E00054	UNICAMP UNIV ESTADUAL DE CAMPI	28/02/2012	ESPECIALIZACAO	390	SUG.IGUAL/MENOR NIVEL ATUAL
1187953	97011	PROFESSOR PEB I	D-A	3B	59770	140E021211	EDUCACAO	E00054	UNICAMP UNIV ESTADUAL DE CAMPI	03/12/2015	MESTRADO	270	TIT.APTO PROGRESSAO VERTICAL
1188267	97011	PROFESSOR PEB I	D-A	3A	59971	142S091114	ARTERAPIA EM EDUCACAO	E02332	FACESPI FAC CORPORATIVA CESPI	28/11/2015	ESPECIALIZACAO	360	TIT.APTO PROGRESSAO VERTICAL
1189409	97001	PROFESSOR ADJUNTO I	D-A	3A	53776	142P031514	PSICOPEDAGOGIA APLIC A EDUC	E00138	CBM CENTRO UNIVERSITARIO BARAO	19/07/2013	ESPECIALIZACAO	504	TIT.APTO PROGRESSAO VERTICAL
1189492	97001	PROFESSOR ADJUNTO I	D-A	3A	59972	142E031114	C SUP FORM ESPEC ALFABETIZACAO	E01491	FACINTER FAC INTERNACIONAL DE	01/07/2016	ESPECIALIZACAO	390	TIT.APTO PROGRESSAO VERTICAL
1189530	97006	PROF. ADJUNTO II - MATEMATICA	D-B	1B	53777	145F181411	MATEMATICA-LP MATEMATICA-IE2 G	E00056	UNESP UNIV ESTADUAL PAULISTA J	25/03/2014	MESTRADO PROFISSIONAL	1620	TIT.APTO PROGRESSAO VERTICAL
1189638	97011	PROFESSOR PEB I	D-A	3B	56357	142P031414	PSICOPEDAGOGIA	E02332	FACESPI FAC CORPORATIVA CESPI	28/03/2015	ESPECIALIZACAO	360	TIT.APTO PROGRESSAO VERTICAL
1189697	97011	PROFESSOR PEB I	D-A	4B	39888	142P021114	PESQUISA E PRATICA PEDAGOGICA	E00953	UNIMES UNIV METROPOLITANA DE S	30/07/2009	ESPECIALIZACAO	410	MON/TESE/DISS NAO APRESENTADA
1189697	97011	PROFESSOR PEB I	D-A	4B	39888	142P021114	PESQUISA E PRATICA PEDAGOGICA	E00953	UNIMES UNIV METROPOLITANA DE S	30/07/2009	ESPECIALIZACAO	410	SUG.IGUAL/MENOR NIVEL ATUAL
1189751	97011	PROFESSOR PEB I	D-A	4B	45106	140E021214	EDUCACAO	E00055	USP UNIV DE SAO PAULO	15/12/2011	ESPECIALIZACAO NA MOD EXTENSAAO	480	SUG.IGUAL/MENOR NIVEL ATUAL
1189999	97011	PROFESSOR PEB I	D-A	5B	49375	143F021314	EDUC INFANTIL	E01678	FACIBRA FAC DE CIENCIAS DE WEN	12/07/2013	ESPECIALIZACAO	420	SUG.IGUAL/MENOR NIVEL ATUAL
1189999	97011	PROFESSOR PEB I	D-A	5B	49376	142P031414	PSICOPEDAGOGIA	E01678	FACIBRA FAC DE CIENCIAS DE WEN	12/07/2013	ESPECIALIZACAO	420	SUG.IGUAL/MENOR NIVEL ATUAL
1190016	97011	PROFESSOR PEB I	D-A	5A	50983	142P031414	PSICOPEDAGOGIA	E01045	CENTRO UNIVERSITARIO ANHANGUER	28/02/2010	ESPECIALIZACAO	400	MON/TESE/DISS NAO APRESENTADA
1190016	97011	PROFESSOR PEB I	D-A	5A	50983	142P031414	PSICOPEDAGOGIA	E01045	CENTRO UNIVERSITARIO ANHANGUER	28/02/2010	ESPECIALIZACAO	400	SUG.IGUAL/MENOR NIVEL ATUAL
1190032	97011	PROFESSOR PEB I	D-A	3B	49748	142P016814	PEFPD-LP LING ESTR-INGLES-IE2G	E01985	FAC FAC COMUNITARIA DE CAMPINA	28/02/2009	ESPECIALIZACAO	400	CURSO INCOMPATIVEL C/CARGO
1190032	97011	PROFESSOR PEB I	D-A	3B	65765	147P000214	DISTURBIOS DE APRENDIZAGEM	E02341	FALC FAC DA ALDEIA DE CARAPICU	24/06/2017	ESPECIALIZACAO	600	TIT.APTO PROGRESSAO VERTICAL
1190059	97006	PROF. ADJUNTO II - MATEMATICA	D-B	1B	58944	145F181411	MATEMATICA-LP MATEMATICA-IE2 G	E00056	UNESP UNIV ESTADUAL PAULISTA J	12/02/2016	MESTRADO PROFISSIONAL	1440	FALTA DIPLOMA
1190059	97006	PROF. ADJUNTO II - MATEMATICA	D-B	1B	58944	145F181411	MATEMATICA-LP MATEMATICA-IE2 G	E00056	UNESP UNIV ESTADUAL PAULISTA J	12/02/2016	MESTRADO PROFISSIONAL	1440	FALTA REGISTRO NO DIPLOMA
1190296	97011	PROFESSOR PEB I	D-A	5B	56362	140E021212	EDUCACAO	E00054	UNICAMP UNIV ESTADUAL DE CAMPI	29/01/2015	DOCTORADO	1410	TIT.APTO PROGRESSAO VERTICAL
1190334	97011	PROFESSOR PEB I	D-A	3A	64395	140E021214	EDUCACAO	F12624	FACULDADE UNYLEYA -AVM	17/10/2017	ESPECIALIZACAO	420	TIT.APTO PROGRESSAO VERTICAL
1190385	97011	PROFESSOR PEB I	D-A	3B	56397	140E021414	EDUCACAO INCLUSIVA	E02341	FALC FAC DA ALDEIA DE CARAPICU	13/06/2015	ESPECIALIZACAO	420	TIT.APTO PROGRESSAO VERTICAL
1190393	97011	PROFESSOR PEB I	D-A	1B	44441	145F121010	LETRAS -LP	E00056	UNESP UNIV ESTADUAL PAULISTA J	10/12/2005	LICENCIATURA PLENA	3075	SERVIDOR DESLIGADO
1190393	97011	PROFESSOR PEB I	D-A	1B	46312	142P019014	MATEMATICA PROF ED INF ENS FUN	E00054	UNICAMP UNIV ESTADUAL DE CAMPI	28/02/2012	ESPECIALIZACAO	390	SERVIDOR DESLIGADO
1190393	97011	PROFESSOR PEB I	D-A	1B	56405	142P011010	PEDAGOGIA-LP	E00935	FAP FAC PAULISTA	22/04/2015	LICENCIATURA PLENA	3200	SERVIDOR DESLIGADO
1190431	97011	PROFESSOR PEB I	D-A	4B	56469	142A011114	ADM ESCOLAR	E00054	UNICAMP UNIV ESTADUAL DE CAMPI	08/07/2015	ESPECIALIZACAO	360	SUG.IGUAL/MENOR NIVEL ATUAL
1190458	97011	PROFESSOR PEB I	D-A	3B	53374	142E031114	C SUP FORM ESPEC ALFABETIZACAO	E00135	CEUCLAR CENTRO UNIVERSITARIO C	01/12/2012	ESPECIALIZACAO	360	TIT.APTO PROGRESSAO VERTICAL
1190652	97001	PROFESSOR ADJUNTO I	D-A	1A	64700	421B02SU10	BIOLOGIA	E00135	CEUCLAR CENTRO UNIVERSITARIO C	17/12/2016	LICENCIATURA PLENA	0	FALTA HISTORICO/DOC INCOMPLETO
1190652	97001	PROFESSOR ADJUNTO I	D-A	1A	64700	421B02SU10	BIOLOGIA	E00135	CEUCLAR CENTRO UNIVERSITARIO C	17/12/2016	LICENCIATURA PLENA	0	CURSO INCOMPATIVEL C/CARGO
1190768	97007	PROF. ADJUNTO II - PORTUGUES	D-B	1A	53771	142E031114	C SUP FORM ESPEC ALFABETIZACAO	E02332	FACESPI FAC CORPORATIVA CESPI	17/05/2014	ESPECIALIZACAO	360	TIT.APTO PROGRESSAO VERTICAL

1190814	97043	PROFESSOR PEB III ARTES	D-B	3B	56402	145F111512	HISTORIA-LP HISTORIA-1E2 G	E00054	UNICAMP UNIV ESTADUAL DE CAMPI	30/04/2015	DOUTORADO	0	TIT.APTO PROGRESSAO VERTICAL
1190865	97047	PROFESSOR PEB III HISTORIA	D-B	1B	64402	140E021214	EDUCACAO	E00006	UFOP UNIV FEDERAL DE OURO PRET	24/10/2015	ESPECIALIZACAO	360	TIT.APTO PROGRESSAO VERTICAL
1190911	97054	PROFESSOR PEB IV ED.ESPECIAL	D-B	3B	44358	142E020114	EDUCACAO ESPECIAL	E00693	UNIRIO UNIV FEDERAL DO ESTADO	25/09/2010	ESPECIALIZACAO	405	SUG.IGUAL/MENOR NIVEL ATUAL
1190911	97054	PROFESSOR PEB IV ED.ESPECIAL	D-B	3B	44359	142E020114	EDUCACAO ESPECIAL	E00583	UFC UNIV FEDERAL DO CEARA	23/12/2011	ESPECIALIZACAO	448	SUG.IGUAL/MENOR NIVEL ATUAL
1190920	97006	PROF. ADJUNTO II - MATEMATICA	D-B	2A	62973	145F181411	MATEMATICA-LP MATEMATICA-1E2 G	E00056	UNESP UNIV ESTADUAL PAULISTA J	22/08/2016	MESTRADO PROFISSIONAL	1515	TIT.APTO PROGRESSAO VERTICAL
1190954	97054	PROFESSOR PEB IV ED.ESPECIAL	D-B	2B	48565	142E020114	EDUCACAO ESPECIAL	E00583	UFC UNIV FEDERAL DO CEARA	23/12/2011	ESPECIALIZACAO	448	SUG.IGUAL/MENOR NIVEL ATUAL
1191004	97054	PROFESSOR PEB IV ED.ESPECIAL	D-B	2A	48453	142A011214	GESTAO ESCOLAR	E00572	UFF UNIV FEDERAL FLUMINENSE	01/09/2012	ESPECIALIZACAO	420	FALTA HISTORICO/DOC INCOMPLETO
1191004	97054	PROFESSOR PEB IV ED.ESPECIAL	D-B	2A	48453	142A011214	GESTAO ESCOLAR	E00572	UFF UNIV FEDERAL FLUMINENSE	01/09/2012	ESPECIALIZACAO	420	FALTA CERTIFICADO
1191004	97054	PROFESSOR PEB IV ED.ESPECIAL	D-B	2A	48453	142A011214	GESTAO ESCOLAR	E00572	UFF UNIV FEDERAL FLUMINENSE	01/09/2012	ESPECIALIZACAO	420	MON/TESE/DISS NAO APRESENTADA
1191004	97054	PROFESSOR PEB IV ED.ESPECIAL	D-B	2A	48453	142A011214	GESTAO ESCOLAR	E00572	UFF UNIV FEDERAL FLUMINENSE	01/09/2012	ESPECIALIZACAO	420	SUG.IGUAL/MENOR NIVEL ATUAL
1191039	97054	PROFESSOR PEB IV ED.ESPECIAL	D-B	2B	39912	345E02SU14	PEDAGOGIA EMPRESARIAL	E02279	METROCAMP FAC INTEGRADA METROP	20/09/2008	ESPECIALIZACAO	360	CURSO INCOMPATIVEL C/CARGO
1191039	97054	PROFESSOR PEB IV ED.ESPECIAL	D-B	2B	39912	345E02SU14	PEDAGOGIA EMPRESARIAL	E02279	METROCAMP FAC INTEGRADA METROP	20/09/2008	ESPECIALIZACAO	360	SUG.IGUAL/MENOR NIVEL ATUAL
1191047	97001	PROFESSOR ADJUNTO I	D-A	3A	58886	143F021314	EDUC INFANTIL	E02341	FALC FAC DA ALDEIA DE CARAPICU	18/12/2015	ESPECIALIZACAO	460	TIT.APTO PROGRESSAO VERTICAL
1191071	97011	PROFESSOR PEB I	D-A	3A	55350	145F111414	HISTORIA-LP HISTORIA-1 G	E01032	UNISAL CENTRO UNIVERSITARIO SA	20/12/2013	ESPECIALIZACAO	360	TIT.APTO PROGRESSAO VERTICAL
1191101	97001	PROFESSOR ADJUNTO I	D-A	1B	49780	142P011010	PEDAGOGIA-LP	E00054	UNICAMP UNIV ESTADUAL DE CAMPI	21/08/2009	LICENCIATURA PLENA	3540	TIT.APTO PROGRESSAO VERTICAL
1191136	97054	PROFESSOR PEB IV ED.ESPECIAL	D-B	1A	58676	142E042114	LIBRAS E EDUCACAO DE SURDOS	E01373	FACAB FAC CASA BRANCA	28/06/2008	ESPECIALIZACAO	360	TIT.APTO PROGRESSAO VERTICAL
1191160	97011	PROFESSOR PEB I	D-A	3A	55652	142P031714	REL.INTERPESC.Cons. AUT.MORAL	E00496	UNIFRAN UNIV DE FRANCA	30/11/2013	ESPECIALIZACAO	368	TIT.APTO PROGRESSAO VERTICAL
1191250	97011	PROFESSOR PEB I	D-A	4B	50318	143F021314	EDUC INFANTIL	E00517	FESL FAC DE EDUC SAO LUIS	23/10/2010	ESPECIALIZACAO	360	SUG.IGUAL/MENOR NIVEL ATUAL
1191381	97011	PROFESSOR PEB I	D-A	4A	53624	147P000514	PSICOMOTRICIDADE	E02624	FLP FAC DO LITORAL PARANAENSE	22/03/2014	ESPECIALIZACAO	400	FALTA CERTIFICADO
1191381	97011	PROFESSOR PEB I	D-A	4A	53624	147P000514	PSICOMOTRICIDADE	E02624	FLP FAC DO LITORAL PARANAENSE	22/03/2014	ESPECIALIZACAO	400	SUG.IGUAL/MENOR NIVEL ATUAL
1191489	97005	PROF. ADJUNTO II - HISTORIA	D-B	1B	64431	145F111414	HISTORIA-LP HISTORIA-1 G	E00734	FIMI FACS INTEGRADAS MARIA IMA	03/09/2016	ESPECIALIZACAO	420	TIT.APTO PROGRESSAO VERTICAL
1191586	97005	PROF. ADJUNTO II - HISTORIA	D-B	3B	59754	225H01SU12	HISTORIA	E00054	UNICAMP UNIV ESTADUAL DE CAMPI	29/09/2016	DOUTORADO	480	TIT.APTO PROGRESSAO VERTICAL
1191888	97043	PROFESSOR PEB III ARTES	D-B	1B	58581	210A03SU11	ARTE-EDUCACAO	E00055	USP UNIV DE SAO PAULO	01/10/2013	MESTRADO	0	TIT.APTO PROGRESSAO VERTICAL
1191918	97001	PROFESSOR ADJUNTO I	D-A	3A	58959	142E031114	C SUP FORM ESPEC ALFABETIZACAO	E02341	FALC FAC DA ALDEIA DE CARAPICU	03/12/2015	ESPECIALIZACAO	460	TIT.APTO PROGRESSAO VERTICAL
1192051	97011	PROFESSOR PEB I	D-A	3B	53839	142P031414	PSICOPEADOGOGIA	E02341	FALC FAC DA ALDEIA DE CARAPICU	29/06/2013	ESPECIALIZACAO	420	TIT.APTO PROGRESSAO VERTICAL
1192060	97001	PROFESSOR ADJUNTO I	D-A	1A	56415	142P011010	PEDAGOGIA-LP	E00019	PUC-CAMPINAS PONTIFICIA UNIV C	12/02/2015	LICENCIATURA PLENA	3740	TIT.APTO PROGRESSAO VERTICAL
1192078	97001	PROFESSOR ADJUNTO I	D-A	4B	40142	142P019014	MATEMATICA PROF ED INF ENS FUN	E00054	UNICAMP UNIV ESTADUAL DE CAMPI	11/07/2009	ESPECIALIZACAO	360	SUG.IGUAL/MENOR NIVEL ATUAL
1192094	97001	PROFESSOR ADJUNTO I	D-A	1B	56407	142P011010	PEDAGOGIA-LP	E00671	UNIDERP UNIV PARA O DESENV EST	27/09/2013	LICENCIATURA PLENA	3480	TIT.APTO PROGRESSAO VERTICAL
1192108	97001	PROFESSOR ADJUNTO I	D-A	3A	65796	142P014314	PEDAGOGIA-LP PSICOLOGIA-2 G	F12637	FACULDADE FUTURA	23/05/2018	ESPECIALIZACAO	420	TIT.APTO PROGRESSAO VERTICAL
1192116	97001	PROFESSOR ADJUNTO I	D-A	4A	40758	345E02SU14	PEDAGOGIA EMPRESARIAL	E02279	METROCAMP FAC INTEGRADA METROP	30/05/2009	ESPECIALIZACAO	360	CURSO INCOMPATIVEL C/CARGO
1192116	97001	PROFESSOR ADJUNTO I	D-A	4A	40758	345E02SU14	PEDAGOGIA EMPRESARIAL	E02279	METROCAMP FAC INTEGRADA METROP	30/05/2009	ESPECIALIZACAO	360	SUG.IGUAL/MENOR NIVEL ATUAL
1192116	97001	PROFESSOR ADJUNTO I	D-A	4A	55196	142E020114	EDUCACAO ESPECIAL	E00387	UCDB UNIV CATOLICA DOM BOSCO	28/11/2013	ESPECIALIZACAO	420	SUG.IGUAL/MENOR NIVEL ATUAL
1192175	97001	PROFESSOR ADJUNTO I	D-A	1A	56365	142P011010	PEDAGOGIA-LP	E01205	FAEL FAC EDUCACIONAL DA LAPA	27/06/2014	LICENCIATURA PLENA	3400	TIT.APTO PROGRESSAO VERTICAL
1192205	97001	PROFESSOR ADJUNTO I	D-A	4B	48558	142P031414	PSICOPEADOGOGIA	E01491	FACINTER FAC INTERNACIONAL DE	23/07/2011	ESPECIALIZACAO	660	SUG.IGUAL/MENOR NIVEL ATUAL
1192361	97001	PROFESSOR ADJUNTO I	D-A	4B	50934	143F021314	EDUC INFANTIL	E02341	FALC FAC DA ALDEIA DE CARAPICU	29/06/2013	ESPECIALIZACAO	420	SUG.IGUAL/MENOR NIVEL ATUAL
1192370	97001	PROFESSOR ADJUNTO I	D-A	4B	56395	142P031414	PSICOPEADOGOGIA	E00135	CEUCLAR CENTRO UNIVERSITARIO C	27/05/2015	ESPECIALIZACAO	600	SUG.IGUAL/MENOR NIVEL ATUAL
1192388	97054	PROFESSOR PEB IV ED.ESPECIAL	D-B	1B	65797	140E021414	EDUCACAO INCLUSIVA	E02320	ISEAT INST SUP DE EDUC ATENUE	15/08/2017	ESPECIALIZACAO	580	TIT.APTO PROGRESSAO VERTICAL
1192396	97001	PROFESSOR ADJUNTO I	D-A	3A	53842	142P031514	PSICOPEADOGOGIA APLIC A EDUC	E02341	FALC FAC DA ALDEIA DE CARAPICU	06/12/2014	ESPECIALIZACAO	420	TIT.APTO PROGRESSAO VERTICAL
1192418	97001	PROFESSOR ADJUNTO I	D-A	4B	52342	140E021214	EDUCACAO	E00135	CEUCLAR CENTRO UNIVERSITARIO C	30/11/2013	ESPECIALIZACAO	360	SUG.IGUAL/MENOR NIVEL ATUAL
1192426	97001	PROFESSOR ADJUNTO I	D-A	4B	48515	145F021014	CIENCIAS -LP	E00054	UNICAMP UNIV ESTADUAL DE CAMPI	28/02/2012	ESPECIALIZACAO	390	SUG.IGUAL/MENOR NIVEL ATUAL
1192477	97001	PROFESSOR ADJUNTO I	D-A	4B	52123	142P011010	PEDAGOGIA-LP	E00054	UNICAMP UNIV ESTADUAL DE CAMPI	11/03/2003	LICENCIATURA PLENA	0	FALTA HISTORICO/DOC INCOMPLETO
1192760	97001	PROFESSOR ADJUNTO I	D-A	3A	61952	143F021314	EDUC INFANTIL	E01032	UNISAL CENTRO UNIVERSITARIO SA	30/03/2016	ESPECIALIZACAO	360	TIT.APTO PROGRESSAO VERTICAL
1192817	97001	PROFESSOR ADJUNTO I	D-A	3B	65114	142E031114	C SUP FORM ESPEC ALFABETIZACAO	E01732	FGP FAC GENNARI E PEARTREE	27/05/2017	ESPECIALIZACAO	450	TIT.APTO PROGRESSAO VERTICAL
1192892	97001	PROFESSOR ADJUNTO I	D-A	3B	57194	140E021414	EDUCACAO INCLUSIVA	E02341	FALC FAC DA ALDEIA DE CARAPICU	01/12/2015	ESPECIALIZACAO	460	TIT.APTO PROGRESSAO VERTICAL
1192922	97001	PROFESSOR ADJUNTO I	D-A	3B	55210	142P031514	PSICOPEADOGOGIA APLIC A EDUC	E00135	CEUCLAR CENTRO UNIVERSITARIO C	29/11/2014	ESPECIALIZACAO	360	TIT.APTO PROGRESSAO VERTICAL
1192973	97001	PROFESSOR ADJUNTO I	D-A	4B	48444	142P031514	PSICOPEADOGOGIA APLIC A EDUC	E02341	FALC FAC DA ALDEIA DE CARAPICU	29/06/2009	ESPECIALIZACAO	360	SUG.IGUAL/MENOR NIVEL ATUAL
1193015	97001	PROFESSOR ADJUNTO I	D-A	4B	48455	145F021014	CIENCIAS -LP	E00054	UNICAMP UNIV ESTADUAL DE CAMPI	28/02/2012	ESPECIALIZACAO	390	SUG.IGUAL/MENOR NIVEL ATUAL
1193023	97001	PROFESSOR ADJUNTO I	D-A	3A	56967	145F021014	CIENCIAS -LP	E00054	UNICAMP UNIV ESTADUAL DE CAMPI	28/02/2012	ESPECIALIZACAO	390	TIT.APTO PROGRESSAO VERTICAL
1193031	97001	PROFESSOR ADJUNTO I	D-A	3A	38906	145F241114	SOCIOLOGIA	E00135	CEUCLAR CENTRO UNIVERSITARIO C	02/07/2011	ESPECIALIZACAO	360	CURSO INCOMPATIVEL C/CARGO
1193082	97001	PROFESSOR ADJUNTO I	D-A	3A	59106	142E031114	C SUP FORM ESPEC ALFABETIZACAO	E02341	FALC FAC DA ALDEIA DE CARAPICU	03/12/2015	ESPECIALIZACAO	460	TIT.APTO PROGRESSAO VERTICAL
1193120	97001	PROFESSOR ADJUNTO I	D-A	3B	65800	142E031114	C SUP FORM ESPEC ALFABETIZACAO	E01491	FACINTER FAC INTERNACIONAL DE	14/11/2018	ESPECIALIZACAO	420	TIT.APTO PROGRESSAO VERTICAL
1193147	97001	PROFESSOR ADJUNTO I	D-A	3B	64396	143F021314	EDUC INFANTIL	E01491	FACINTER FAC INTERNACIONAL DE	15/02/2017	ESPECIALIZACAO	390	TIT.APTO PROGRESSAO VERTICAL
1193155	97001	PROFESSOR ADJUNTO I	D-A	1B	55536	142P011010	PEDAGOGIA-LP	E00671	UNIDERP UNIV PARA O DESENV EST	29/08/2014	LICENCIATURA PLENA	3480	TIT.APTO PROGRESSAO VERTICAL
1193163	97001	PROFESSOR ADJUNTO I	D-A	1B	55296	142P011010	PEDAGOGIA-LP	E00019	PUC-CAMPINAS PONTIFICIA UNIV C	12/02/2015	LICENCIATURA PLENA	3740	TIT.APTO PROGRESSAO VERTICAL
1193244	97001	PROFESSOR ADJUNTO I	D-A	3B	49406	345G09SU14	CURSO SUP.TEC.GEST.RH	E02279	METROCAMP FAC INTEGRADA METROP	30/10/2012	MBA	370	CURSO INCOMPATIVEL C/CARGO

1193260	97001	PROFESSOR ADJUNTO I	D-A	3B	59973	142S091114	ARTERAPIA EM EDUCACAO	E02332	FACESPI FAC CORPORATIVA CESPI	28/11/2015	ESPECIALIZACAO	360	TIT.APTO PROGRESSAO VERTICAL
1193279	97054	PROFESSOR PEB IV ED.ESPECIAL	D-B	1A	45104	140T021314	SAUDE ESCOLAR	E00056	UNESP UNIV ESTADUAL PAULISTA J	28/02/2005	APRIMORAMENTO	1860	TIT.IGUAL/MENOR QUE SUG.ATUAL
1193279	97054	PROFESSOR PEB IV ED.ESPECIAL	D-B	1A	55562	140E021211	EDUCACAO	E00054	UNICAMP UNIV ESTADUAL DE CAMPI	21/02/2014	MESTRADO	270	TIT.APTO PROGRESSAO VERTICAL
1193309	97001	PROFESSOR ADJUNTO I	D-A	4B	40225	145F125814	PEDAGOGIA DO MOVIMENTO	E00054	UNICAMP UNIV ESTADUAL DE CAMPI	15/06/2002	ESPECIALIZACAO	416	SUG.IGUAL/MENOR NIVEL ATUAL
1193333	97001	PROFESSOR ADJUNTO I	D-A	3A	53385	142P031414	PSICOPEADOGOGIA	E02341	FALC FAC DA ALDEIA DE CARAPICU	18/06/2011	ESPECIALIZACAO	360	TIT.APTO PROGRESSAO VERTICAL
1193473	97001	PROFESSOR ADJUNTO I	D-A	3B	59753	143F021314	EDUC INFANTIL	E01491	FACINTER FAC INTERNACIONAL DE	26/08/2016	ESPECIALIZACAO	390	TIT.APTO PROGRESSAO VERTICAL
1193490	97011	PROFESSOR PEB I	D-A	3B	48499	140E021214	EDUCACAO	E00055	USP UNIV DE SAO PAULO	25/02/2013	ESPECIALIZACAO	480	TIT.APTO PROGRESSAO VERTICAL
1193511	97001	PROFESSOR ADJUNTO I	D-A	4B	44531	142P031514	PSICOPEDAGOGIA APLIC A EDUC	F12259	FACULDADES ASMEC	30/10/2010	ESPECIALIZACAO	390	SUG.IGUAL/MENOR NIVEL ATUAL
1193511	97001	PROFESSOR ADJUNTO I	D-A	4B	44532	142E041414	METODOLOGIA ENSINO SUPERIOR	F12259	FACULDADES ASMEC	31/12/2009	ESPECIALIZACAO	390	SUG.IGUAL/MENOR NIVEL ATUAL
1193511	97001	PROFESSOR ADJUNTO I	D-A	4B	44533	142P031414	PSICOPEADOGOGIA	F12259	FACULDADES ASMEC	31/12/2010	ESPECIALIZACAO	390	SUG.IGUAL/MENOR NIVEL ATUAL
1193520	97001	PROFESSOR ADJUNTO I	D-A	1B	40229	145F021010	CIENCIAS -LP	E00019	PUC-CAMPINAS PONTIFICIA UNIV C	28/01/1994	LICENCIATURA PLENA	0	FALTA HISTORICO/DOC INCOMPLETO
1193520	97001	PROFESSOR ADJUNTO I	D-A	1B	40230	520E02SU14	ENGENHARIA AMBIENTAL	E00054	UNICAMP UNIV ESTADUAL DE CAMPI	16/12/2006	ESPECIALIZACAO NA MOD EXTENSAO	360	CURSO INCOMPATIVEL C/CARGO
1193520	97001	PROFESSOR ADJUNTO I	D-A	1B	66101	142P011010	PEDAGOGIA-LP	E00509	FIC FACS INTEGRADAS DE CRUZEIR	15/12/2017	LICENCIATURA PLENA	1400	TIT.APTO PROGRESSAO VERTICAL
1193520	97001	PROFESSOR ADJUNTO I	D-A	1B	66102	142P031414	PSICOPEADOGOGIA	E02341	FALC FAC DA ALDEIA DE CARAPICU	30/06/2018	ESPECIALIZACAO	600	TIT.APTO PROGRESSAO VERTICAL
1193546	97004	PROF. ADJUNTO II - GEOGRAFIA	D-B	1A	64394	142E020114	EDUCACAO ESPECIAL	E00135	CEUCLAR CENTRO UNIVERSITARIO C	20/08/2016	ESPECIALIZACAO	360	TIT.APTO PROGRESSAO VERTICAL
1193678	97001	PROFESSOR ADJUNTO I	D-A	3B	58939	145F021014	CIENCIAS -LP	E00054	UNICAMP UNIV ESTADUAL DE CAMPI	08/07/2015	ESPECIALIZACAO	360	TIT.APTO PROGRESSAO VERTICAL
1193864	97007	PROF. ADJUNTO II - PORTUGUES	D-B	1B	59911	142P017114	PEFPD-LP LING PORT-1E2G	E00054	UNICAMP UNIV ESTADUAL DE CAMPI	20/01/2013	ESPECIALIZACAO	360	TIT.APTO PROGRESSAO VERTICAL
1193872	97054	PROFESSOR PEB IV ED.ESPECIAL	D-B	1B	59788	147P000514	PSICOMETRICIDADE	E02341	FALC FAC DA ALDEIA DE CARAPICU	17/12/2011	ESPECIALIZACAO	360	TIT.APTO PROGRESSAO VERTICAL
1193902	97001	PROFESSOR ADJUNTO I	D-A	3A	58811	145F021014	CIENCIAS -LP	E00054	UNICAMP UNIV ESTADUAL DE CAMPI	08/07/2015	ESPECIALIZACAO	360	TIT.APTO PROGRESSAO VERTICAL
1193929	97001	PROFESSOR ADJUNTO I	D-A	3A	56474	142P031514	PSICOPEDAGOGIA APLIC A EDUC	E02332	FACESPI FAC CORPORATIVA CESPI	28/03/2015	ESPECIALIZACAO	360	TIT.APTO PROGRESSAO VERTICAL
1193970	97007	PROF. ADJUNTO II - PORTUGUES	D-B	3B	59184	220L07SU12	ESTUDOS LITERARIOS	E00056	UNESP UNIV ESTADUAL PAULISTA J	30/04/2015	DOUTORADO	2955	TIT.APTO PROGRESSAO VERTICAL
1194160	97001	PROFESSOR ADJUNTO I	D-A	3B	56465	142A011114	ADM ESCOLAR	E01985	FAC FAC COMUNITARIA DE CAMPINA	30/04/2009	ESPECIALIZACAO	850	TIT.APTO PROGRESSAO VERTICAL
1194178	97001	PROFESSOR ADJUNTO I	D-A	1B	48544	140E021214	EDUCACAO	E00055	USP UNIV DE SAO PAULO	15/12/2012	ESPECIALIZACAO	480	FALTA CERTIFICADO
1194259	97011	PROFESSOR PEB I	D-A	4B	40266	140E021214	EDUCACAO	E00019	PUC-CAMPINAS PONTIFICIA UNIV C	16/12/2006	ESPECIALIZACAO	0	FALTA HISTORICO/DOC INCOMPLETO
1194259	97011	PROFESSOR PEB I	D-A	4B	40266	140E021214	EDUCACAO	E00019	PUC-CAMPINAS PONTIFICIA UNIV C	16/12/2006	ESPECIALIZACAO	0	FALTA CERTIFICADO
1194259	97011	PROFESSOR PEB I	D-A	4B	40266	140E021214	EDUCACAO	E00019	PUC-CAMPINAS PONTIFICIA UNIV C	16/12/2006	ESPECIALIZACAO	0	C.HORARIA MINIMA INSUFICIENTE
1194259	97011	PROFESSOR PEB I	D-A	4B	40266	140E021214	EDUCACAO	E00019	PUC-CAMPINAS PONTIFICIA UNIV C	16/12/2006	ESPECIALIZACAO	0	MON/TESE/DISS NAO APRESENTADA
1194259	97011	PROFESSOR PEB I	D-A	4B	40266	140E021214	EDUCACAO	E00019	PUC-CAMPINAS PONTIFICIA UNIV C	16/12/2006	ESPECIALIZACAO	0	SUG.IGUAL/MENOR NIVEL ATUAL
1194283	97054	PROFESSOR PEB IV ED.ESPECIAL	D-B	1A	56375	142E020114	EDUCACAO ESPECIAL	E02279	METROCAMP FAC INTEGRADA METROP	17/05/2008	ESPECIALIZACAO	360	TIT.APTO PROGRESSAO VERTICAL
1194291	97006	PROF. ADJUNTO II - MATEMATICA	D-B	1B	56459	145F021014	CIENCIAS -LP	E00054	UNICAMP UNIV ESTADUAL DE CAMPI	08/07/2015	ESPECIALIZACAO	360	TIT.IGUAL/MENOR QUE SUG.ATUAL
1194291	97006	PROF. ADJUNTO II - MATEMATICA	D-B	1B	64699	145F181411	MATEMATICA-LP MATEMATICA-1E2 G	E00054	UNICAMP UNIV ESTADUAL DE CAMPI	25/09/2017	MESTRADO PROFISSIONAL	1020	TIT.APTO PROGRESSAO VERTICAL
1194321	97054	PROFESSOR PEB IV ED.ESPECIAL	D-B	2A	53394	142E020114	EDUCACAO ESPECIAL	E00019	PUC-CAMPINAS PONTIFICIA UNIV C	19/12/2003	ESPECIALIZACAO	374	SUG.IGUAL/MENOR NIVEL ATUAL
1194410	97001	PROFESSOR ADJUNTO I	D-A	4B	58730	145F021014	CIENCIAS -LP	E00054	UNICAMP UNIV ESTADUAL DE CAMPI	08/07/2015	ESPECIALIZACAO	360	FALTA HISTORICO/DOC INCOMPLETO
1194410	97001	PROFESSOR ADJUNTO I	D-A	4B	58730	145F021014	CIENCIAS -LP	E00054	UNICAMP UNIV ESTADUAL DE CAMPI	08/07/2015	ESPECIALIZACAO	360	SUG.IGUAL/MENOR NIVEL ATUAL
1194437	97054	PROFESSOR PEB IV ED.ESPECIAL	D-B	2B	40272	142P031414	PSICOPEADOGOGIA	E01032	UNISAL CENTRO UNIVERSITARIO SA	19/05/2005	ESPECIALIZACAO	360	SUG.IGUAL/MENOR NIVEL ATUAL
1194461	97021	PROFESSOR PEB II	D-A	3A	59778	140E021211	EDUCACAO	E00054	UNICAMP UNIV ESTADUAL DE CAMPI	24/02/2016	MESTRADO	0	TIT.APTO PROGRESSAO VERTICAL
1194500	97001	PROFESSOR ADJUNTO I	D-A	3B	59974	145F125014	EDUCACAO INCLUSIVA	E02341	FALC FAC DA ALDEIA DE CARAPICU	01/12/2015	ESPECIALIZACAO	460	TIT.APTO PROGRESSAO VERTICAL
1194801	97011	PROFESSOR PEB I	D-A	3A	58720	140E021214	EDUCACAO	E00055	USP UNIV DE SAO PAULO	20/12/2014	ESPECIALIZACAO NA MOD EXTENSAO	480	FALTA HISTORICO/DOC INCOMPLETO
1195018	97054	PROFESSOR PEB IV ED.ESPECIAL	D-B	2B	56944	140E021211	EDUCACAO	E00019	PUC-CAMPINAS PONTIFICIA UNIV C	20/02/2015	MESTRADO	2115	TIT.APTO PROGRESSAO VERTICAL
1195050	97001	PROFESSOR ADJUNTO I	D-A	3B	59566	142P031414	PSICOPEADOGOGIA	E02332	FACESPI FAC CORPORATIVA CESPI	28/03/2015	ESPECIALIZACAO	360	TIT.APTO PROGRESSAO VERTICAL
1195050	97001	PROFESSOR ADJUNTO I	D-A	3B	59567	142E031114	C SUP FORM ESPEC ALFABETIZACAO	E02332	FACESPI FAC CORPORATIVA CESPI	17/05/2014	ESPECIALIZACAO	360	SUG.IGUAL/MENOR NIVEL ATUAL
1195182	97001	PROFESSOR ADJUNTO I	D-A	3A	55124	142P031514	PSICOPEDAGOGIA APLIC A EDUC	E01621	NWK FAC NETWORK	05/10/2013	ESPECIALIZACAO	460	TIT.APTO PROGRESSAO VERTICAL
1195204	97054	PROFESSOR PEB IV ED.ESPECIAL	D-B	2B	55091	140E021214	EDUCACAO	E00055	USP UNIV DE SAO PAULO	31/07/2013	ESPECIALIZACAO	0	FALTA HISTORICO/DOC INCOMPLETO
1195204	97054	PROFESSOR PEB IV ED.ESPECIAL	D-B	2B	55091	140E021214	EDUCACAO	E00055	USP UNIV DE SAO PAULO	31/07/2013	ESPECIALIZACAO	0	FALTA CERTIFICADO
1195204	97054	PROFESSOR PEB IV ED.ESPECIAL	D-B	2B	55091	140E021214	EDUCACAO	E00055	USP UNIV DE SAO PAULO	31/07/2013	ESPECIALIZACAO	0	C.HORARIA MINIMA INSUFICIENTE
1195204	97054	PROFESSOR PEB IV ED.ESPECIAL	D-B	2B	55091	140E021214	EDUCACAO	E00055	USP UNIV DE SAO PAULO	31/07/2013	ESPECIALIZACAO	0	SUG.IGUAL/MENOR NIVEL ATUAL
1195816	97091	COORDENADOR PEDAGOGICO	E-D	2A	64419	140E021211	EDUCACAO	E01032	UNISAL CENTRO UNIVERSITARIO SA	19/05/2017	MESTRADO	1140	TIT.APTO PROGRESSAO VERTICAL
1195832	97101	SUPERVISOR EDUCACIONAL	E-E	3D	64423	140E021212	EDUCACAO	E00054	UNICAMP UNIV ESTADUAL DE CAMPI	05/06/2017	DOUTORADO	375	TIT.APTO PROGRESSAO VERTICAL
1195840	97091	COORDENADOR PEDAGOGICO	E-D	3B	64452	140E021212	EDUCACAO	E00054	UNICAMP UNIV ESTADUAL DE CAMPI	22/02/2017	DOUTORADO	660	TIT.APTO PROGRESSAO VERTICAL
1195891	97081	DIRETOR EDUCACIONAL	E-D	1A	64383	142A011214	GESTAO ESCOLAR	E00466	UAM UNIV ANHEMBI MORUMBI	30/06/2010	ESPECIALIZACAO	390	TIT.APTO PROGRESSAO VERTICAL
1195905	97081	DIRETOR EDUCACIONAL	E-D	3B	48608	220D01SU14	DIDATICA E MET. DA LINGUA PORT	E00517	FESL FAC DE EDUC SAO LUIS	29/12/2001	ESPECIALIZACAO	400	SUG.IGUAL/MENOR NIVEL ATUAL
1195905	97081	DIRETOR EDUCACIONAL	E-D	3B	48609	142A011214	GESTAO ESCOLAR	E00517	FESL FAC DE EDUC SAO LUIS	20/09/2008	ESPECIALIZACAO	400	SUG.IGUAL/MENOR NIVEL ATUAL
1195913	97081	DIRETOR EDUCACIONAL	E-D	2B	48659	142A011114	ADM ESCOLAR	E00466	UAM UNIV ANHEMBI MORUMBI	30/06/2010	ESPECIALIZACAO	390	SUG.IGUAL/MENOR NIVEL ATUAL
1195921	97061	ORIENTADOR PEDAGOGICO	E-C	1A	56356	142A011214	GESTAO ESCOLAR	E00054	UNICAMP UNIV ESTADUAL DE CAMPI	08/07/2015	ESPECIALIZACAO	360	TIT.APTO PROGRESSAO VERTICAL
1196022	97101	SUPERVISOR EDUCACIONAL	E-E	1A	49819	813E01SU14	CIENCIA DO ESPORTE	E00054	UNICAMP UNIV ESTADUAL DE CAMPI	19/12/1994	ESPECIALIZACAO	360	CURSO INCOMPATIVEL C/CARGO

1196022	97101	SUPERVISOR EDUCACIONAL	E-E	1A	49821	140E021211	EDUCACAO	E00266	UNIMEP UNIV METODISTA DE PIRAC	05/06/2000	MESTRADO	450	TIT.APTO PROGRESSAO VERTICAL
1196022	97101	SUPERVISOR EDUCACIONAL	E-E	1A	59789	142A011214	GESTAO ESCOLAR	E00572	UFF UNIV FEDERAL FLUMINENSE	07/03/2015	ESPECIALIZACAO	420	TIT.IGUAL/MENOR QUE SUG.ATUAL
1196103	97006	PROF. ADJUNTO II - MATEMATICA	D-B	2B	56387	145F181411	MATEMATICA-LP MATEMATICA-1E2 G	E00054	UNICAMP UNIV ESTADUAL DE CAMPI	31/07/2015	MESTRADO PROFISSIONAL	1020	TIT.APTO PROGRESSAO VERTICAL
1196154	97071	VICE DIRETOR	E-C	1A	52793	142P031414	PSICOPEADAGOGIA	E00054	UNICAMP UNIV ESTADUAL DE CAMPI	29/11/2007	ESPECIALIZACAO	600	SERV. EST. PROBATORIO NO PERIODO
1196189	97091	COORDENADOR PEDAGOGICO	E-D	2A	43951	142E041714	DIDATICA E METODOLOGIA	E00517	FESL FAC DE EDUC SAO LUIS	14/01/1999	ESPECIALIZACAO	400	SUG.IGUAL/MENOR NIVEL ATUAL
1196200	97081	DIRETOR EDUCACIONAL	E-D	1A	44692	813E02SU14	FISIOLOGIA EXERC E TREIN RESIS	E00055	USP UNIV DE SAO PAULO	13/04/2002	ESPECIALIZACAO	360	CURSO INCOMPATIVEL C/CARGO
1196200	97081	DIRETOR EDUCACIONAL	E-D	1A	56425	142A011114	ADM ESCOLAR	E00054	UNICAMP UNIV ESTADUAL DE CAMPI	08/07/2015	ESPECIALIZACAO	360	TIT.APTO PROGRESSAO VERTICAL
1196235	97101	SUPERVISOR EDUCACIONAL	E-E	3A	65804	140E021212	EDUCACAO	E00054	UNICAMP UNIV ESTADUAL DE CAMPI	11/09/2018	DOCTORADO	2670	TIT.APTO PROGRESSAO VERTICAL
1196537	97061	ORIENTADOR PEDAGOGICO	E-C	4A	49411	140E021211	EDUCACAO	E00054	UNICAMP UNIV ESTADUAL DE CAMPI	22/06/2005	MESTRADO	1080	SUG.IGUAL/MENOR NIVEL ATUAL
1196553	97081	DIRETOR EDUCACIONAL	E-D	3A	53155	140E021314	EDUCACAO SOCIAL	E01032	UNISAL CENTRO UNIVERSITARIO SA	30/03/2002	ESPECIALIZACAO	360	SUG.IGUAL/MENOR NIVEL ATUAL
1196553	97081	DIRETOR EDUCACIONAL	E-D	3A	61660	142A011214	GESTAO ESCOLAR	E00054	UNICAMP UNIV ESTADUAL DE CAMPI	08/07/2015	ESPECIALIZACAO	360	SUG.IGUAL/MENOR NIVEL ATUAL
1196561	97071	VICE DIRETOR	E-C	2A	59750	140E021211	EDUCACAO	E00055	USP UNIV DE SAO PAULO	08/04/2016	MESTRADO	0	TIT.APTO PROGRESSAO VERTICAL
1196570	97081	DIRETOR EDUCACIONAL	E-D	1B	56384	142A011214	GESTAO ESCOLAR	E00054	UNICAMP UNIV ESTADUAL DE CAMPI	08/07/2015	ESPECIALIZACAO	360	TIT.APTO PROGRESSAO VERTICAL
1196588	97091	COORDENADOR PEDAGOGICO	E-D	2A	64422	140E021211	EDUCACAO	E01032	UNISAL CENTRO UNIVERSITARIO SA	07/03/2017	MESTRADO	1500	TIT.APTO PROGRESSAO VERTICAL
1196600	97061	ORIENTADOR PEDAGOGICO	E-C	2A	48706	145F252214	EDUCACAO FISICA ESCOLAR	E00054	UNICAMP UNIV ESTADUAL DE CAMPI	22/03/2008	ESPECIALIZACAO NA MOD EXTENSAO	380	SUG.IGUAL/MENOR NIVEL ATUAL
1196626	97101	SUPERVISOR EDUCACIONAL	E-E	2A	56412	140E021212	EDUCACAO	E00054	UNICAMP UNIV ESTADUAL DE CAMPI	31/03/2015	DOCTORADO	270	TIT.APTO PROGRESSAO VERTICAL
1196650	97061	ORIENTADOR PEDAGOGICO	E-C	2A	58729	142A011114	ADM ESCOLAR	E00054	UNICAMP UNIV ESTADUAL DE CAMPI	08/07/2015	ESPECIALIZACAO	360	SUG.IGUAL/MENOR NIVEL ATUAL
1196774	97061	ORIENTADOR PEDAGOGICO	E-C	4A	52794	140E021211	EDUCACAO	E00054	UNICAMP UNIV ESTADUAL DE CAMPI	04/09/2001	MESTRADO	1215	SUG.IGUAL/MENOR NIVEL ATUAL
1196774	97061	ORIENTADOR PEDAGOGICO	E-C	4A	52797	142E020114	EDUCACAO ESPECIAL	E00583	UFC UNIV FEDERAL DO CEARA	15/12/2011	ESPECIALIZACAO	448	FALTA CERTIFICADO
1196774	97061	ORIENTADOR PEDAGOGICO	E-C	4A	52797	142E020114	EDUCACAO ESPECIAL	E00583	UFC UNIV FEDERAL DO CEARA	15/12/2011	ESPECIALIZACAO	448	MON/TESE/DISS NAO APRESENTADA
1196774	97061	ORIENTADOR PEDAGOGICO	E-C	4A	52797	142E020114	EDUCACAO ESPECIAL	E00583	UFC UNIV FEDERAL DO CEARA	15/12/2011	ESPECIALIZACAO	448	SUG.IGUAL/MENOR NIVEL ATUAL
1196782	97091	COORDENADOR PEDAGOGICO	E-D	1A	64447	220L04SU12	LINGUISTICA	E00054	UNICAMP UNIV ESTADUAL DE CAMPI	21/02/2017	DOCTORADO	510	TIT.APTO PROGRESSAO VERTICAL
1196790	97061	ORIENTADOR PEDAGOGICO	E-C	1B	65806	142A011214	GESTAO ESCOLAR	E00007	UFSCAR UNIV FEDERAL DE SAO CAR	30/12/2017	ESPECIALIZACAO	405	TIT.APTO PROGRESSAO VERTICAL
1196804	97091	COORDENADOR PEDAGOGICO	E-D	4A	45129	140E021211	EDUCACAO	E00266	UNIMEP UNIV METODISTA DE PIRAC	18/08/1999	MESTRADO	375	MON/TESE/DISS NAO APRESENTADA
1196979	97101	SUPERVISOR EDUCACIONAL	E-E	1A	64123	142A011214	GESTAO ESCOLAR	E00125	UNAR CENTRO UNIVERSITARIO DE A	19/03/2016	ESPECIALIZACAO	360	TIT.APTO PROGRESSAO VERTICAL
1197142	97081	DIRETOR EDUCACIONAL	E-D	2A	44229	142F128214	RECURSOS HUMANOS EM EDUCACAO	E00758	FBRH FAC BRASILEIRA DE RECURSO	29/11/1995	ESPECIALIZACAO	256	SUG.IGUAL/MENOR NIVEL ATUAL
1197231	97071	VICE DIRETOR	E-C	2A	49797	145F121014	LETRAS -LP	F11919	INST EDUCACIONAL PIRACICABANO	23/12/1974	ESPECIALIZACAO	180	FALTA HISTORICO/DOC INCOMPLETO
1197231	97071	VICE DIRETOR	E-C	2A	49797	145F121014	LETRAS -LP	F11919	INST EDUCACIONAL PIRACICABANO	23/12/1974	ESPECIALIZACAO	180	CURSO INCOMPATIVEL C/CARGO
1197231	97071	VICE DIRETOR	E-C	2A	49797	145F121014	LETRAS -LP	F11919	INST EDUCACIONAL PIRACICABANO	23/12/1974	ESPECIALIZACAO	180	SUG.IGUAL/MENOR NIVEL ATUAL
1197231	97071	VICE DIRETOR	E-C	2A	49803	145F121014	LETRAS -LP	E00019	PUC-CAMPINAS PONTIFICIA UNIV C	31/12/1974	ESPECIALIZACAO	240	FALTA HISTORICO/DOC INCOMPLETO
1197231	97071	VICE DIRETOR	E-C	2A	49803	145F121014	LETRAS -LP	E00019	PUC-CAMPINAS PONTIFICIA UNIV C	31/12/1974	ESPECIALIZACAO	240	CURSO INCOMPATIVEL C/CARGO
1197231	97071	VICE DIRETOR	E-C	2A	49803	145F121014	LETRAS -LP	E00019	PUC-CAMPINAS PONTIFICIA UNIV C	31/12/1974	ESPECIALIZACAO	240	SUG.IGUAL/MENOR NIVEL ATUAL
1197258	97061	ORIENTADOR PEDAGOGICO	E-C	1B	64435	140E021212	EDUCACAO	E00054	UNICAMP UNIV ESTADUAL DE CAMPI	23/02/2017	DOCTORADO	390	TIT.APTO PROGRESSAO VERTICAL
1197401	41131	PROF. SUBST.TJE- EDUC. INFANTIL	D-A	1A	56966	142P011010	PEDAGOGIA-LP	E00135	CEUCLAR CENTRO UNIVERSITARIO C	07/07/2015	LICENCIATURA PLENA	3200	TIT.APTO PROGRESSAO VERTICAL
1197720	97011	PROFESSOR PEB I	D-A	4A	53336	142E020114	EDUCACAO ESPECIAL	E01863	FAMA FAC DE MANTENA	05/12/2013	ESPECIALIZACAO	420	SUG.IGUAL/MENOR NIVEL ATUAL
1197789	97001	PROFESSOR ADJUNTO I	D-A	3B	56393	210A03SU14	ARTE-EDUCACAO	E01472	UNIASSELVI CENTRO UNIVERSITARI	07/03/2015	ESPECIALIZACAO	440	TIT.APTO PROGRESSAO VERTICAL
1197819	97001	PROFESSOR ADJUNTO I	D-A	1B	55876	142P011010	PEDAGOGIA-LP	E00671	UNIDERP UNIV PARA O DESENV EST	27/09/2013	LICENCIATURA PLENA	3480	TIT.APTO PROGRESSAO VERTICAL
1197886	97001	PROFESSOR ADJUNTO I	D-A	1B	41309	311P02SU09	PSICOLOGIA	E00322	UNIP UNIV PAULISTA	17/02/1979	BACHAREL	4752	CURSO INCOMPATIVEL C/CARGO
1197886	97001	PROFESSOR ADJUNTO I	D-A	1B	41309	311P02SU09	PSICOLOGIA	E00322	UNIP UNIV PAULISTA	17/02/1979	BACHAREL	4752	TITULO NAO PREVISTO EM LEI
1197886	97001	PROFESSOR ADJUNTO I	D-A	1B	40917	721002SU14	NEUROPSICO APLIC NEUROL INFANT	E00054	UNICAMP UNIV ESTADUAL DE CAMPI	29/03/2008	ESPECIALIZACAO NA MOD EXTENSAO	364	TIT.NAO PREV.NIVEL ATUAL CARGO
1197916	97001	PROFESSOR ADJUNTO I	D-A	3B	60362	147P000314	NEUROPSICOLOGIA	E00054	UNICAMP UNIV ESTADUAL DE CAMPI	06/04/2013	ESPECIALIZACAO NA MOD EXTENSAO	364	TIT.APTO PROGRESSAO VERTICAL
1197932	97001	PROFESSOR ADJUNTO I	D-A	3B	59041	142S091114	ARTERAPIA EM EDUCACAO	E02332	FACESPI FAC CORPORATIVA CESPI	28/11/2015	ESPECIALIZACAO	360	TIT.APTO PROGRESSAO VERTICAL
1197940	97011	PROFESSOR PEB I	D-A	4A	48710	142P031414	PSICOPEADAGOGIA	F11074	INST NACIONAL DE POS-GRADUACAO	07/08/2010	ESPECIALIZACAO	360	SUG.IGUAL/MENOR NIVEL ATUAL
1198041	97011	PROFESSOR PEB I	D-A	1B	64381	142P011010	PEDAGOGIA-LP	E00595	UNIFAL-MG UNIV FEDERAL DE ALFE	01/04/2017	LICENCIATURA PLENA	3462	TIT.APTO PROGRESSAO VERTICAL
1198050	97001	PROFESSOR ADJUNTO I	D-A	3B	49367	142P011010	PEDAGOGIA-LP	E01491	FACINTER FAC INTERNACIONAL DE	23/02/2013	LICENCIATURA PLENA	3260	SUG.IGUAL/MENOR NIVEL ATUAL
1198092	97001	PROFESSOR ADJUNTO I	D-A	3B	55222	140E021414	EDUCACAO INCLUSIVA	E00417	UNICID UNIV CIDADE DE SAO PAUL	10/12/2012	ESPECIALIZACAO	455	TIT.APTO PROGRESSAO VERTICAL
1198106	97001	PROFESSOR ADJUNTO I	D-A	3B	56074	142E020114	EDUCACAO ESPECIAL	E03612	FAV-FAC ANHANGUERA DE VALINHOS	31/03/2010	ESPECIALIZACAO	360	TIT.APTO PROGRESSAO VERTICAL
1198114	97001	PROFESSOR ADJUNTO I	D-A	1A	48785	142P011010	PEDAGOGIA-LP	E00322	UNIP UNIV PAULISTA	27/01/2005	LICENCIATURA PLENA	0	FALTA HISTORICO/DOC INCOMPLETO
1198173	97001	PROFESSOR ADJUNTO I	D-A	3A	59995	142A011214	GESTAO ESCOLAR	E00007	UFSCAR UNIV FEDERAL DE SAO CAR	19/02/2016	ESPECIALIZACAO	405	TIT.APTO PROGRESSAO VERTICAL
1198173	97001	PROFESSOR ADJUNTO I	D-A	3A	63402	142A011214	GESTAO ESCOLAR	E00007	UFSCAR UNIV FEDERAL DE SAO CAR	30/09/2016	ESPECIALIZACAO	405	FALTA HISTORICO/DOC INCOMPLETO
1198181	97001	PROFESSOR ADJUNTO I	D-A	3B	56917	142E041714	DIDATICA E METODOLOGIA	E00517	FESL FAC DE EDUC SAO LUIS	14/01/1999	ESPECIALIZACAO	400	TIT.APTO PROGRESSAO VERTICAL
1198190	97006	PROF. ADJUNTO II - MATEMATICA	D-B	1A	59642	145F181414	MATEMATICA-LP MATEMATICA-1E2 G	E00054	UNICAMP UNIV ESTADUAL DE CAMPI	30/06/1999	ESPECIALIZACAO NA MOD EXTENSAO	360	TIT.APTO PROGRESSAO VERTICAL
1198440	97001	PROFESSOR ADJUNTO I	D-A	1B	44435	142P011010	PEDAGOGIA-LP	E01032	UNISAL CENTRO UNIVERSITARIO SA	04/12/2000	LICENCIATURA PLENA	2580	TIT.APTO PROGRESSAO VERTICAL
1198440	97001	PROFESSOR ADJUNTO I	D-A	1B	44436	142P031514	PSICOPEADAGOGIA APLIC A EDUC	E01032	UNISAL CENTRO UNIVERSITARIO SA	30/06/2004	ESPECIALIZACAO	400	TIT.APTO PROGRESSAO VERTICAL
1198505	97011	PROFESSOR PEB I	D-A	1A	41520	761A03SU14	VIOLENC DOMEST CRIANC ADOLESC	E00055	USP UNIV DE SAO PAULO	16/12/2005	ESPECIALIZACAO	360	TIT.NAO PREV.NIVEL ATUAL CARGO

1198564	97006	PROF. ADJUNTO II - MATEMATICA	D-B	1B	62124	345A10SU14	GESTAO POLITICAS PUBLICAS	E00054	UNICAMP UNIV ESTADUAL DE CAMPI	28/03/2015	ESPECIALIZACAO NA MOD EXTENSAO	408	TIT.APTO PROGRESSAO VERTICAL
1198777	97006	PROF. ADJUNTO II - MATEMATICA	D-B	1A	41463	522E06SU11	ENGENHARIA ELETRICA	E00054	UNICAMP UNIV ESTADUAL DE CAMPI	25/11/2008	MESTRADO	1035	CURSO INCOMPATIVEL C/CARGO
1198777	97006	PROF. ADJUNTO II - MATEMATICA	D-B	1A	41463	522E06SU11	ENGENHARIA ELETRICA	E00054	UNICAMP UNIV ESTADUAL DE CAMPI	25/11/2008	MESTRADO	1035	MON/TESE/DISS NAO APRESENTADA
1198904	97054	PROFESSOR PEB IV ED.ESPECIAL	D-B	2A	48805	142P031514	PSICOPEADAGOGIA APLIC A EDUC	E00019	PUC-CAMPINAS PONTIFICIA UNIV C	18/12/2004	ESPECIALIZACAO	374	SUG.IGUAL/MENOR NIVEL ATUAL
1199102	97011	PROFESSOR PEB I	D-A	3B	56484	145F021014	CIENCIAS -LP	E00054	UNICAMP UNIV ESTADUAL DE CAMPI	08/07/2015	ESPECIALIZACAO	360	TIT.APTO PROGRESSAO VERTICAL
1199447	97101	SUPERVISOR EDUCACIONAL	E-E	1A	59765	345G18SU14	GESTAO PUBLICA	E00591	UNIFESP UNIV FEDERAL DE SAO PA	25/10/2015	ESPECIALIZACAO	510	TIT.APTO PROGRESSAO VERTICAL
1199641	97081	DIRETOR EDUCACIONAL	E-D	1A	56354	140E021211	EDUCACAO	E01032	UNISAL CENTRO UNIVERSITARIO SA	20/09/2013	MESTRADO	1500	TIT.APTO PROGRESSAO VERTICAL
1199641	97081	DIRETOR EDUCACIONAL	E-D	1A	56355	142A011214	GESTAO ESCOLAR	E00054	UNICAMP UNIV ESTADUAL DE CAMPI	30/03/2007	ESPECIALIZACAO	390	TIT.IGUAL/MENOR QUE SUG.ATUAL
1199927	97001	PROFESSOR ADJUNTO I	D-A	3A	55408	140E021214	EDUCACAO	E02332	FACESPI FAC CORPORATIVA CESPI	16/11/2013	ESPECIALIZACAO	360	TIT.APTO PROGRESSAO VERTICAL
1199978	97001	PROFESSOR ADJUNTO I	D-A	4B	50545	140E021214	EDUCACAO	E00138	CBM CENTRO UNIVERSITARIO BARAO	19/07/2013	ESPECIALIZACAO	510	SUG.IGUAL/MENOR NIVEL ATUAL
1200046	97001	PROFESSOR ADJUNTO I	D-A	1B	44448	143F021314	EDUC INFANTIL	E02341	FALC FAC DA ALDEIA DE CARAPICU	10/10/2009	ESPECIALIZACAO	360	TIT.APTO PROGRESSAO VERTICAL
1200046	97001	PROFESSOR ADJUNTO I	D-A	1B	44451	142P011010	PEDAGOGIA-LP	E00264	USM UNIV SAO MARCOS	17/04/2006	LICENCIATURA PLENA	3800	TIT.APTO PROGRESSAO VERTICAL
1200054	97001	PROFESSOR ADJUNTO I	D-A	1B	56379	142P011010	PEDAGOGIA-LP	E00671	UNIDERP UNIV PARA O DESENV EST	29/08/2014	LICENCIATURA PLENA	3480	TIT.APTO PROGRESSAO VERTICAL
1200054	97001	PROFESSOR ADJUNTO I	D-A	1B	62211	143F021314	EDUC INFANTIL	E01491	FACINTER FAC INTERNACIONAL DE	07/02/2017	ESPECIALIZACAO	390	TIT.APTO PROGRESSAO VERTICAL
1200089	97001	PROFESSOR ADJUNTO I	D-A	3B	59296	142P031414	PSICOPEADAGOGIA	E01032	UNISAL CENTRO UNIVERSITARIO SA	20/10/2015	ESPECIALIZACAO	360	TIT.APTO PROGRESSAO VERTICAL
1200119	97001	PROFESSOR ADJUNTO I	D-A	1B	49558	142P011010	PEDAGOGIA-LP	E00449	ULBRA UNIV LUTERANA DO BRASIL	13/10/2012	LICENCIATURA PLENA	3200	TIT.APTO PROGRESSAO VERTICAL
1200631	97081	DIRETOR EDUCACIONAL	E-D	2B	48887	762S03SU14	SEXUALIDADE HUMANA EDUC SEXUAL	E00054	UNICAMP UNIV ESTADUAL DE CAMPI	26/11/1999	ESPECIALIZACAO NA MOD EXTENSAO	360	SUG.IGUAL/MENOR NIVEL ATUAL
1200631	97081	DIRETOR EDUCACIONAL	E-D	2B	48888	142A011214	GESTAO ESCOLAR	E00682	FINOM FAC DO NOROESTE DE MINAS	05/12/2009	ESPECIALIZACAO	400	SUG.IGUAL/MENOR NIVEL ATUAL
1200658	97001	PROFESSOR ADJUNTO I	D-A	1A	65860	142P011010	PEDAGOGIA-LP	E00671	UNIDERP UNIV PARA O DESENV EST	16/03/2018	LICENCIATURA PLENA	3510	TIT.APTO PROGRESSAO VERTICAL
1200690	97071	VICE DIRETOR	E-C	3B	52765	140E021214	EDUCACAO	E00055	USP UNIV DE SAO PAULO	15/12/2012	ESPECIALIZACAO NA MOD EXTENSAO	480	SUG.IGUAL/MENOR NIVEL ATUAL
1200690	97071	VICE DIRETOR	E-C	3B	52767	146F041014	ARTES VISUAIS -LP	E00054	UNICAMP UNIV ESTADUAL DE CAMPI	02/03/2013	ESPECIALIZACAO NA MOD EXTENSAO	360	CURSO INCOMPATIVEL C/CARGO
1200690	97071	VICE DIRETOR	E-C	3B	52767	146F041014	ARTES VISUAIS -LP	E00054	UNICAMP UNIV ESTADUAL DE CAMPI	02/03/2013	ESPECIALIZACAO NA MOD EXTENSAO	360	SUG.IGUAL/MENOR NIVEL ATUAL
1201492	97081	DIRETOR EDUCACIONAL	E-D	1B	56422	142P031514	PSICOPEADAGOGIA APLIC A EDUC	E02332	FACESPI FAC CORPORATIVA CESPI	28/03/2015	ESPECIALIZACAO	360	TIT.APTO PROGRESSAO VERTICAL
1201581	97042	PROFESSOR PEB III CIENCIAS	D-B	1B	50764	442Q01SU11	QUIMICA	E00054	UNICAMP UNIV ESTADUAL DE CAMPI	14/12/2007	MESTRADO	0	FALTA HISTORICO/DOC INCOMPLETO
1201581	97042	PROFESSOR PEB III CIENCIAS	D-B	1B	50764	442Q01SU11	QUIMICA	E00054	UNICAMP UNIV ESTADUAL DE CAMPI	14/12/2007	MESTRADO	0	MON/TESE/DISS NAO APRESENTADA
1201670	97044	PROFESSOR PEB III ED.FISICA	D-B	1B	41467	813E06SU14	EDUCACAO FISICA	E00054	UNICAMP UNIV ESTADUAL DE CAMPI	30/10/2009	ESPECIALIZACAO	360	TIT.APTO PROGRESSAO VERTICAL
1201727	97048	PROFESSOR PEB III INGLIS	D-B	3B	56364	145F121012	LETRAS -LP	E00054	UNICAMP UNIV ESTADUAL DE CAMPI	24/06/2015	DOCTORADO	720	TIT.APTO PROGRESSAO VERTICAL
1203436	97011	PROFESSOR PEB I	D-A	4B	50975	140E021214	EDUCACAO	E00055	USP UNIV DE SAO PAULO	15/12/2012	ESPECIALIZACAO NA MOD EXTENSAO	480	FALTA HISTORICO/DOC INCOMPLETO
1203436	97011	PROFESSOR PEB I	D-A	4B	50975	140E021214	EDUCACAO	E00055	USP UNIV DE SAO PAULO	15/12/2012	ESPECIALIZACAO NA MOD EXTENSAO	480	SUG.IGUAL/MENOR NIVEL ATUAL
1203614	97011	PROFESSOR PEB I	D-A	3B	50497	345E02SU14	PEDAGOGIA EMPRESARIAL	E02279	METROCAMP FAC INTEGRADA METROP	30/05/2009	ESPECIALIZACAO	360	CURSO INCOMPATIVEL C/CARGO
1203630	97011	PROFESSOR PEB I	D-A	4B	48914	142P031514	PSICOPEADAGOGIA APLIC A EDUC	E01032	UNISAL CENTRO UNIVERSITARIO SA	30/06/2004	ESPECIALIZACAO	400	SUG.IGUAL/MENOR NIVEL ATUAL
1203665	97054	PROFESSOR PEB IV ED.ESPECIAL	D-B	1B	64146	142P031414	PSICOPEADAGOGIA	E00322	UNIP UNIV PAULISTA	11/07/2015	ESPECIALIZACAO	360	TIT.APTO PROGRESSAO VERTICAL
1203711	97011	PROFESSOR PEB I	D-A	4A	49577	142P031514	PSICOPEADAGOGIA APLIC A EDUC	E00019	PUC-CAMPINAS PONTIFICIA UNIV C	07/12/2001	ESPECIALIZACAO	425	MON/TESE/DISS NAO APRESENTADA
1203711	97011	PROFESSOR PEB I	D-A	4A	49577	142P031514	PSICOPEADAGOGIA APLIC A EDUC	E00019	PUC-CAMPINAS PONTIFICIA UNIV C	07/12/2001	ESPECIALIZACAO	425	SUG.IGUAL/MENOR NIVEL ATUAL
1203746	97071	VICE DIRETOR	E-C	1B	56440	142A011114	ADM ESCOLAR	E00054	UNICAMP UNIV ESTADUAL DE CAMPI	08/07/2015	ESPECIALIZACAO	360	TIT.APTO PROGRESSAO VERTICAL
1203770	97011	PROFESSOR PEB I	D-A	4B	52352	145F021011	CIENCIAS -LP	E00054	UNICAMP UNIV ESTADUAL DE CAMPI	22/01/2014	MESTRADO	0	TIT.APTO PROGRESSAO VERTICAL
1203789	97011	PROFESSOR PEB I	D-A	3B	61872	143F021314	EDUC INFANTIL	E00387	UCDB UNIV CATOLICA DOM BOSCO	21/11/2016	ESPECIALIZACAO	420	TIT.APTO PROGRESSAO VERTICAL
1203800	97011	PROFESSOR PEB I	D-A	3B	48875	142E020114	EDUCACAO ESPECIAL	E01310	FAM FAC DE AMERICANA	08/04/2007	ESPECIALIZACAO	360	TIT.APTO PROGRESSAO VERTICAL
1203819	97011	PROFESSOR PEB I	D-A	3A	64891	142P031414	PSICOPEADAGOGIA	E00670	USF UNIV SAO FRANCISCO	28/10/2017	ESPECIALIZACAO	646	TIT.APTO PROGRESSAO VERTICAL
1204076	97071	VICE DIRETOR	E-C	2B	49061	142P017114	PEFPD-LP LING PORT-1E2G	F10865	F E OCTAVIO BASTOS FFI CIEN LE	09/06/2001	ESPECIALIZACAO	360	CURSO INCOMPATIVEL C/CARGO
1204076	97071	VICE DIRETOR	E-C	2B	49061	142P017114	PEFPD-LP LING PORT-1E2G	F10865	F E OCTAVIO BASTOS FFI CIEN LE	09/06/2001	ESPECIALIZACAO	360	MON/TESE/DISS NAO APRESENTADA
1204076	97071	VICE DIRETOR	E-C	2B	49061	142P017114	PEFPD-LP LING PORT-1E2G	F10865	F E OCTAVIO BASTOS FFI CIEN LE	09/06/2001	ESPECIALIZACAO	360	SUG.IGUAL/MENOR NIVEL ATUAL
1204092	97011	PROFESSOR PEB I	D-A	4B	56565	140E021211	EDUCACAO	E00054	UNICAMP UNIV ESTADUAL DE CAMPI	14/08/2015	MESTRADO	0	FALTA HISTORICO/DOC INCOMPLETO
1204092	97011	PROFESSOR PEB I	D-A	4B	56565	140E021211	EDUCACAO	E00054	UNICAMP UNIV ESTADUAL DE CAMPI	14/08/2015	MESTRADO	0	MON/TESE/DISS NAO APRESENTADA
1204114	97081	DIRETOR EDUCACIONAL	E-D	2B	49087	140E021211	EDUCACAO	E00264	USM UNIV SAO MARCOS	03/05/2001	MESTRADO	720	FALTA HISTORICO/DOC INCOMPLETO
1204114	97081	DIRETOR EDUCACIONAL	E-D	2B	49087	140E021211	EDUCACAO	E00264	USM UNIV SAO MARCOS	03/05/2001	MESTRADO	720	MON/TESE/DISS NAO APRESENTADA
1204270	97011	PROFESSOR PEB I	D-A	3B	59975	140E021211	EDUCACAO	E00054	UNICAMP UNIV ESTADUAL DE CAMPI	11/05/2016	MESTRADO	0	TIT.APTO PROGRESSAO VERTICAL
1204521	97081	DIRETOR EDUCACIONAL	E-D	2A	48929	210A03SU14	ARTE-EDUCACAO	E01491	FACINTER FAC INTERNACIONAL DE	27/06/2009	ESPECIALIZACAO	450	CURSO INCOMPATIVEL C/CARGO
1204521	97081	DIRETOR EDUCACIONAL	E-D	2A	48929	210A03SU14	ARTE-EDUCACAO	E01491	FACINTER FAC INTERNACIONAL DE	27/06/2009	ESPECIALIZACAO	450	SUG.IGUAL/MENOR NIVEL ATUAL
1204530	97081	DIRETOR EDUCACIONAL	E-D	1B	52358	142E041714	DIDATICA E METODOLOGIA	E00517	FESL FAC DE EDUC SAO LUIS	07/06/2008	ESPECIALIZACAO	400	TIT.APTO PROGRESSAO VERTICAL
1204530	97081	DIRETOR EDUCACIONAL	E-D	1B	59089	142A011214	GESTAO ESCOLAR	E00054	UNICAMP UNIV ESTADUAL DE CAMPI	08/07/2015	ESPECIALIZACAO	360	FALTA HISTORICO/DOC INCOMPLETO
1204580	97011	PROFESSOR PEB I	D-A	3B	53290	140E021214	EDUCACAO	E00055	USP UNIV DE SAO PAULO	31/12/2013	ESPECIALIZACAO NA MOD EXTENSAO	480	TIT.APTO PROGRESSAO VERTICAL
1204700	97054	PROFESSOR PEB IV ED.ESPECIAL	D-B	3B	41564	142P031614	PSICOPEADAG CLIN E INSTITUC	E01491	FACINTER FAC INTERNACIONAL DE	06/11/2004	ESPECIALIZACAO	600	SUG.IGUAL/MENOR NIVEL ATUAL
1204718	97011	PROFESSOR PEB I	D-A	5B	44671	142P031714	REL.INTERPESC.CON.S. AUT.MORAL	E00496	UNIFRAN UNIV DE FRANCA	01/12/2008	ESPECIALIZACAO	368	SUG.IGUAL/MENOR NIVEL ATUAL
1204726	97061	ORIENTADOR PEDAGOGICO	E-C	1B	57281	142A011314	TEORIAS.PRAT ATUAIS ADM EDUC	E00054	UNICAMP UNIV ESTADUAL DE CAMPI	08/07/2015	ESPECIALIZACAO	360	TIT.APTO PROGRESSAO VERTICAL

1204734	97101	SUPERVISOR EDUCACIONAL	E-E	2A	53432	142E020114	EDUCACAO ESPECIAL	E02575	FISO FACS INTEGRADAS SOARES DE	07/12/2002	ESPECIALIZACAO	360	SUG.IGUAL/MENOR NIVEL ATUAL
1204793	97101	SUPERVISOR EDUCACIONAL	E-E	1B	59822	145F124514	CONSTRUT.DINAMICA ESC ATUAL	F12615	LA FACUTAD LATINOAMERICANA	11/12/2004	ESPECIALIZACAO	360	TIT.APTO PROGRESSAO VERTICAL
1204793	97101	SUPERVISOR EDUCACIONAL	E-E	1B	60081	142P014814	PEDAG-LP SUPERV ESCOLAR-1E2G	E01472	UNIASELVI CENTRO UNIVERSITARI	31/01/2017	ESPECIALIZACAO	440	SUG.IGUAL/MENOR NIVEL ATUAL
1204815	97061	ORIENTADOR PEDAGOGICO	E-C	1B	65409	142P031514	PSICOPEADAGOGIA APLIC A EDUC	E02341	FALC FAC DA ALDEIA DE CARAPICU	29/06/2009	ESPECIALIZACAO	360	TIT.APTO PROGRESSAO VERTICAL
1204840	97021	PROFESSOR PEB II	D-A	1B	49582	142P031414	PSICOPEADAGOGIA	F12225	IESDE INST EST SOC DESENV EDUC	10/02/2005	ESPECIALIZACAO	435	FALTA HISTORICO/DOC INCOMPLETO
1204840	97021	PROFESSOR PEB II	D-A	1B	49582	142P031414	PSICOPEADAGOGIA	F12225	IESDE INST EST SOC DESENV EDUC	10/02/2005	ESPECIALIZACAO	435	MON/TESE/DISS NAO APRESENTADA
1204866	97021	PROFESSOR PEB II	D-A	5B	49838	142P031414	PSICOPEADAGOGIA	E00125	UNAR CENTRO UNIVERSITARIO DE A	30/08/2007	ESPECIALIZACAO	510	SUG.IGUAL/MENOR NIVEL ATUAL
1204866	97021	PROFESSOR PEB II	D-A	5B	49840	140E021211	EDUCACAO	E00054	UNICAMP UNIV ESTADUAL DE CAMPI	27/09/2012	MESTRADO	270	SUG.IGUAL/MENOR NIVEL ATUAL
1204890	97021	PROFESSOR PEB II	D-A	4B	59048	140E021211	EDUCACAO	E00054	UNICAMP UNIV ESTADUAL DE CAMPI	24/02/2015	MESTRADO	0	FALTA HISTORICO/DOC INCOMPLETO
1204890	97021	PROFESSOR PEB II	D-A	4B	59048	140E021211	EDUCACAO	E00054	UNICAMP UNIV ESTADUAL DE CAMPI	24/02/2015	MESTRADO	0	MON/TESE/DISS NAO APRESENTADA
1204920	97021	PROFESSOR PEB II	D-A	3B	59976	345G02SU14	CURSO SUP.TEC.GEST. EDUC.SUP.	E00016	UGF UNIV GAMA FILHO	25/08/2013	ESPECIALIZACAO	520	TIT.APTO PROGRESSAO VERTICAL
1204939	97021	PROFESSOR PEB II	D-A	6B	41311	140E021211	EDUCACAO	E00054	UNICAMP UNIV ESTADUAL DE CAMPI	15/06/2005	MESTRADO	810	SUG.IGUAL/MENOR NIVEL ATUAL
1205102	97021	PROFESSOR PEB II	D-A	3B	56724	145F021014	CIENCIAS -LP	E00054	UNICAMP UNIV ESTADUAL DE CAMPI	08/07/2015	ESPECIALIZACAO	360	TIT.APTO PROGRESSAO VERTICAL
1205110	97011	PROFESSOR PEB I	D-A	3B	52325	140E021214	EDUCACAO	E00055	USP UNIV DE SAO PAULO	15/12/2012	ESPECIALIZACAO	480	TIT.APTO PROGRESSAO VERTICAL
1205129	97011	PROFESSOR PEB I	D-A	1B	53625	142P011010	PEDAGOGIA-LP	E00671	UNIDERP UNIV PARA O DESENV EST	27/09/2013	LICENCIATURA PLENA	3340	TIT.APTO PROGRESSAO VERTICAL
1205137	97101	SUPERVISOR EDUCACIONAL	E-E	2B	41589	142S101114	HABILIDADES INFANTIS	E00547	UERJ UNIV DO ESTADO DO RIO DE	21/12/1999	ESPECIALIZACAO	420	SUG.IGUAL/MENOR NIVEL ATUAL
1205153	97011	PROFESSOR PEB I	D-A	3B	64410	143F021314	EDUC INFANTIL	E00007	UFSCAR UNIV FEDERAL DE SAO CAR	30/09/2016	ESPECIALIZACAO	360	TIT.APTO PROGRESSAO VERTICAL
1205170	97021	PROFESSOR PEB II	D-A	4B	59282	140E021211	EDUCACAO	E00054	UNICAMP UNIV ESTADUAL DE CAMPI	17/12/2014	MESTRADO	390	TIT.APTO PROGRESSAO VERTICAL
1205366	97054	PROFESSOR PEB IV ED.ESPECIAL	D-B	3B	48918	142E020114	EDUCACAO ESPECIAL	E01125	FIES FACS INTEGRADAS ESPIRITA	25/09/2006	ESPECIALIZACAO	360	SUG.IGUAL/MENOR NIVEL ATUAL
1205382	97021	PROFESSOR PEB II	D-A	3B	55460	140E021214	EDUCACAO	E00055	USP UNIV DE SAO PAULO	15/12/2011	ESPECIALIZACAO NA MOD EXTENSAO	480	TIT.IGUAL/MENOR QUE SUG.ATUAL
1205382	97021	PROFESSOR PEB II	D-A	3B	56411	140E021211	EDUCACAO	E00054	UNICAMP UNIV ESTADUAL DE CAMPI	07/04/2015	MESTRADO	300	TIT.APTO PROGRESSAO VERTICAL
1205455	97021	PROFESSOR PEB II	D-A	3B	58810	145F021014	CIENCIAS -LP	E00054	UNICAMP UNIV ESTADUAL DE CAMPI	08/07/2015	ESPECIALIZACAO	360	TIT.APTO PROGRESSAO VERTICAL
1205501	97021	PROFESSOR PEB II	D-A	3B	56437	142P031514	PSICOPEADAGOGIA APLIC A EDUC	E01365	UNASP CENTRO UNIVERSITARIO ADV	08/07/2013	ESPECIALIZACAO	600	TIT.APTO PROGRESSAO VERTICAL
1205528	97091	COORDENADOR PEDAGOGICO	E-D	3A	50511	142F127214	EDUCACAO AMBIENTAL	E00054	UNICAMP UNIV ESTADUAL DE CAMPI	16/10/2011	ESPECIALIZACAO NA MOD EXTENSAO	564	SUG.IGUAL/MENOR NIVEL ATUAL
1205528	97091	COORDENADOR PEDAGOGICO	E-D	3A	50512	142F127214	EDUCACAO AMBIENTAL	F12003	SENAC SP	07/08/2004	ESPECIALIZACAO	432	SUG.IGUAL/MENOR NIVEL ATUAL
1205579	97071	VICE DIRETOR	E-C	1B	56445	142A011114	ADM ESCOLAR	E00054	UNICAMP UNIV ESTADUAL DE CAMPI	08/07/2015	ESPECIALIZACAO	360	TIT.APTO PROGRESSAO VERTICAL
1205579	97071	VICE DIRETOR	E-C	1B	56450	142P017114	PEFPD-LP LING PORT-1E2G	E00054	UNICAMP UNIV ESTADUAL DE CAMPI	19/11/2011	ESPECIALIZACAO	360	FALTA CERTIFICADO
1205579	97071	VICE DIRETOR	E-C	1B	56450	142P017114	PEFPD-LP LING PORT-1E2G	E00054	UNICAMP UNIV ESTADUAL DE CAMPI	19/11/2011	ESPECIALIZACAO	360	CURSO INCOMPATIVEL C/CARGO
1208284	97001	PROFESSOR ADJUNTO I	D-A	1B	53296	142P011010	PEDAGOGIA-LP	E00524	FAFIOF FAC DE FILOSOFIA CIENCI	10/12/1996	LICENCIATURA PLENA	2700	TIT.APTO PROGRESSAO VERTICAL
1208284	97001	PROFESSOR ADJUNTO I	D-A	1B	53297	142E041714	DIDATICA E METODOLOGIA	E00517	FESL FAC DE EDUC SAO LUIS	30/12/2000	ESPECIALIZACAO	400	TIT.APTO PROGRESSAO VERTICAL
1210114	97071	VICE DIRETOR	E-C	2A	49004	145F121014	LETRAS -LP	E00495	FESB FAC DE CIENCIAS E LETRAS	14/12/1974	ESPECIALIZACAO	240	FALTA HISTORICO/DOC INCOMPLETO
1210114	97071	VICE DIRETOR	E-C	2A	49004	145F121014	LETRAS -LP	E00495	FESB FAC DE CIENCIAS E LETRAS	14/12/1974	ESPECIALIZACAO	240	CURSO INCOMPATIVEL C/CARGO
1210114	97071	VICE DIRETOR	E-C	2A	49004	145F121014	LETRAS -LP	E00495	FESB FAC DE CIENCIAS E LETRAS	14/12/1974	ESPECIALIZACAO	240	SUG.IGUAL/MENOR NIVEL ATUAL
1212834	97071	VICE DIRETOR	E-C	1A	56960	142E020114	EDUCACAO ESPECIAL	E01125	FIES FACS INTEGRADAS ESPIRITA	25/09/2006	ESPECIALIZACAO	360	TIT.APTO PROGRESSAO VERTICAL
1213091	97006	PROF. ADJUNTO II - MATEMATICA	D-B	1B	56394	145F181414	MATEMATICA-LP MATEMATICA-1E2 G	E00054	UNICAMP UNIV ESTADUAL DE CAMPI	18/05/2009	ESPECIALIZACAO NA MOD EXTENSAO	360	TIT.APTO PROGRESSAO VERTICAL
1213148	97011	PROFESSOR PEB I	D-A	4A	55373	142P031714	REL.INTERPESC. CONS. AUT.MORAL	E00496	UNIFRAN UNIV DE FRANCA	14/06/2012	ESPECIALIZACAO	366	SUG.IGUAL/MENOR NIVEL ATUAL
1213164	97071	VICE DIRETOR	E-C	1A	58934	142E041714	DIDATICA E METODOLOGIA	E00517	FESL FAC DE EDUC SAO LUIS	30/04/2005	ESPECIALIZACAO	400	TIT.APTO PROGRESSAO VERTICAL
1213202	97081	DIRETOR EDUCACIONAL	E-D	1B	59977	145F021011	CIENCIAS -LP	E00054	UNICAMP UNIV ESTADUAL DE CAMPI	27/03/1998	MESTRADO	810	TIT.APTO PROGRESSAO VERTICAL
1213210	97061	ORIENTADOR PEDAGOGICO	E-C	1A	63141	140E021211	EDUCACAO	E00054	UNICAMP UNIV ESTADUAL DE CAMPI	16/09/2016	MESTRADO	330	TIT.APTO PROGRESSAO VERTICAL
1213318	97021	PROFESSOR PEB II	D-A	4A	56391	140E021211	EDUCACAO	E00054	UNICAMP UNIV ESTADUAL DE CAMPI	09/10/2014	MESTRADO	570	TIT.APTO PROGRESSAO VERTICAL
1213377	97005	PROF. ADJUNTO II - HISTORIA	D-B	2A	59781	140E021211	EDUCACAO	E00019	PUC-CAMPINAS PONTIFICIA UNIV C	21/03/2016	MESTRADO	2115	TIT.APTO PROGRESSAO VERTICAL
1213385	97001	PROFESSOR ADJUNTO I	D-A	1B	59112	142E020114	EDUCACAO ESPECIAL	E01491	FACINTER FAC INTERNACIONAL DE	11/03/2006	ESPECIALIZACAO	390	TIT.NAO PREV/NIVEL ATUAL CARGO
1213431	97081	DIRETOR EDUCACIONAL	E-D	2A	60269	142A011214	GESTAO ESCOLAR	E00054	UNICAMP UNIV ESTADUAL DE CAMPI	08/07/2015	ESPECIALIZACAO	360	SUG.IGUAL/MENOR NIVEL ATUAL
1214551	97011	PROFESSOR PEB I	D-A	5A	52643	140E021214	EDUCACAO	E00517	FESL FAC DE EDUC SAO LUIS	23/11/2010	ESPECIALIZACAO	360	SUG.IGUAL/MENOR NIVEL ATUAL
1214560	41130	PROF.SUBST.TJE-PORTUGUES	D-A	1B	56266	142P011010	PEDAGOGIA-LP	F10733	FAC C LETRAS PLINIO A AMARAL	04/12/1996	LICENCIATURA PLENA	1320	FALTA DIPLOMA
1214560	41130	PROF.SUBST.TJE-PORTUGUES	D-A	1B	56266	142P011010	PEDAGOGIA-LP	F10733	FAC C LETRAS PLINIO A AMARAL	04/12/1996	LICENCIATURA PLENA	1320	FALTA REGISTRO NO DIPLOMA
1214560	41130	PROF.SUBST.TJE-PORTUGUES	D-A	1B	56268	142E041414	METODOLOGIA ENSINO SUPERIOR	E00330	UNIG UNIV IGUACU	13/08/1999	ESPECIALIZACAO	360	TIT.NAO PREV/NIVEL ATUAL CARGO
1214594	97001	PROFESSOR ADJUNTO I	D-A	1B	53302	142E020114	EDUCACAO ESPECIAL	E00135	CEUCLAR CENTRO UNIVERSITARIO C	28/11/2009	ESPECIALIZACAO	360	TIT.APTO PROGRESSAO VERTICAL
1214594	97001	PROFESSOR ADJUNTO I	D-A	1B	53304	142P011010	PEDAGOGIA-LP	E00135	CEUCLAR CENTRO UNIVERSITARIO C	17/12/2013	LICENCIATURA PLENA	3200	TIT.APTO PROGRESSAO VERTICAL
1214632	97011	PROFESSOR PEB I	D-A	4A	49387	140E021214	EDUCACAO	E00055	USP UNIV DE SAO PAULO	15/12/2011	ESPECIALIZACAO NA MOD EXTENSAO	480	SUG.IGUAL/MENOR NIVEL ATUAL
1214640	97001	PROFESSOR ADJUNTO I	D-A	4A	49034	142P031514	PSICOPEADAGOGIA APLIC A EDUC	E02341	FALC FAC DA ALDEIA DE CARAPICU	02/06/2012	ESPECIALIZACAO	360	SUG.IGUAL/MENOR NIVEL ATUAL
1214667	97043	PROFESSOR PEB III ARTES	D-B	1B	59326	144F101114	ENS ARTE NAS SER INIC (INDIV)	E01472	UNIASELVI CENTRO UNIVERSITARI	12/11/2015	ESPECIALIZACAO	440	TIT.APTO PROGRESSAO VERTICAL
1214705	97011	PROFESSOR PEB I	D-A	3A	64845	142P031514	PSICOPEADAGOGIA APLIC A EDUC	E01491	FACINTER FAC INTERNACIONAL DE	18/12/2017	ESPECIALIZACAO	630	TIT.APTO PROGRESSAO VERTICAL
1214721	97049	PROFESSOR PEB III MATEMATICA	D-B	1A	62535	862S02SU14	ENGENHARIA SEGURANCA TRABALHO	E01985	FAC FAC COMUNITARIA DE CAMPINA	31/01/2012	ESPECIALIZACAO	687	CURSO INCOMPATIVEL C/CARGO
1214748	97048	PROFESSOR PEB III INGLES	D-B	1B	62774	142E041414	METODOLOGIA ENSINO SUPERIOR	E02279	METROCAMP FAC INTEGRADA METROP	30/04/2006	ESPECIALIZACAO	360	TIT.APTO PROGRESSAO VERTICAL

1214764	97001	PROFESSOR ADJUNTO I	D-A	4A	44388	142P011114	PEDAG-LC MAGIST CLASSE ALFAB-1	E00170	FAFEM FACS DA FUND DE ENSINO D	30/12/2003	ESPECIALIZACAO	400	FALTA HISTORICO/DOC INCOMPLETO
1214764	97001	PROFESSOR ADJUNTO I	D-A	4A	44388	142P011114	PEDAG-LC MAGIST CLASSE ALFAB-1	E00170	FAFEM FACS DA FUND DE ENSINO D	30/12/2003	ESPECIALIZACAO	400	FALTA CERTIFICADO
1214764	97001	PROFESSOR ADJUNTO I	D-A	4A	44388	142P011114	PEDAG-LC MAGIST CLASSE ALFAB-1	E00170	FAFEM FACS DA FUND DE ENSINO D	30/12/2003	ESPECIALIZACAO	400	MON/TESE/DISS NAO APRESENTADA
1214764	97001	PROFESSOR ADJUNTO I	D-A	4A	44388	142P011114	PEDAG-LC MAGIST CLASSE ALFAB-1	E00170	FAFEM FACS DA FUND DE ENSINO D	30/12/2003	ESPECIALIZACAO	400	SUG.IGUAL/MENOR NIVEL ATUAL
1214772	97021	PROFESSOR PEB II	D-A	3B	56443	142P031714	REL.INTERPESC.CONS. AUT.MORAL	E00496	UNIFRAN UNIV DE FRANCA	29/11/2014	ESPECIALIZACAO	374	TIT.APTO PROGRESSAO VERTICAL
1214810	97011	PROFESSOR PEB I	D-A	3B	60361	140E021414	EDUCACAO INCLUSIVA	E01032	UNISAL CENTRO UNIVERSITARIO SA	31/12/2016	ESPECIALIZACAO	360	SERVIDOR DESLIGADO
1214829	97001	PROFESSOR ADJUNTO I	D-A	3A	56245	143F021314	EDUC INFANTIL	E01472	UNIASSELVI CENTRO UNIVERSITARI	29/02/2012	ESPECIALIZACAO	400	TIT.APTO PROGRESSAO VERTICAL
1214870	97044	PROFESSOR PEB III ED.FISICA	D-B	1A	41313	145F252311	EDUCACAO FISICA	E00054	UNICAMP UNIV ESTADUAL DE CAMPI	08/02/2008	MESTRADO	0	TIT.IGUAL/MENOR QUE SUG.ATUAL
1214870	97044	PROFESSOR PEB III ED.FISICA	D-B	1A	64971	146F151112	EDUC FIS-LC EDUC FISICA-I G	E00054	UNICAMP UNIV ESTADUAL DE CAMPI	19/02/2016	DOUTORADO	0	TIT.APTO PROGRESSAO VERTICAL
1214900	97044	PROFESSOR PEB III ED.FISICA	D-B	1B	49361	145F252311	EDUCACAO FISICA	E00054	UNICAMP UNIV ESTADUAL DE CAMPI	19/02/2009	MESTRADO	810	TIT.APTO PROGRESSAO VERTICAL
1214900	97044	PROFESSOR PEB III ED.FISICA	D-B	1B	49362	813E01SU14	CIENCIA DO ESPORTE	E00054	UNICAMP UNIV ESTADUAL DE CAMPI	19/12/1994	ESPECIALIZACAO	360	TIT.IGUAL/MENOR QUE SUG.ATUAL
1214926	97021	PROFESSOR PEB II	D-A	1B	64453	142P011010	PEDAGOGIA-LP	E00322	UNIP UNIV PAULISTA	22/05/2017	LICENCIATURA PLENA	3570	TIT.APTO PROGRESSAO VERTICAL
1214977	97044	PROFESSOR PEB III ED.FISICA	D-B	1A	59978	140E021211	EDUCACAO	E00054	UNICAMP UNIV ESTADUAL DE CAMPI	18/05/2007	MESTRADO	0	TIT.APTO PROGRESSAO VERTICAL
1214993	97021	PROFESSOR PEB II	D-A	3A	53377	147P000411	PSICOLOGIA EDUCACIONAL	E00546	PUCSP PONTIFICIA UNIV CATORICA	03/06/2008	MESTRADO	3366	TIT.APTO PROGRESSAO VERTICAL
1215027	97001	PROFESSOR ADJUNTO I	D-A	1B	50339	145F121010	LETRAS -LP	E00074	FFCL FAC DE FILOSOFIA CIENCIAS	31/12/1997	LICENCIATURA PLENA	2392	SUG.IGUAL/MENOR NIVEL ATUAL
1215027	97001	PROFESSOR ADJUNTO I	D-A	1B	56360	142P011010	PEDAGOGIA-LP	E02341	FALC FAC DA ALDEIA DE CARAPICU	13/06/2014	LICENCIATURA PLENA	3420	TIT.APTO PROGRESSAO VERTICAL
1215035	97001	PROFESSOR ADJUNTO I	D-A	3B	65862	142S091114	ARTERAPIA EM EDUCACAO	E01048	FAESP FAC CAMPOS ELISEOS	29/04/2017	ESPECIALIZACAO	450	TIT.APTO PROGRESSAO VERTICAL
1215060	97011	PROFESSOR PEB I	D-A	3B	59958	143F021314	EDUC INFANTIL	E01032	UNISAL CENTRO UNIVERSITARIO SA	30/04/2016	ESPECIALIZACAO	360	TIT.APTO PROGRESSAO VERTICAL
1215078	97021	PROFESSOR PEB II	D-A	3A	56385	142P031514	PSICOPEDAGOGIA APLIC A EDUC	E00671	UNIDERP UNIV PARA O DESENV EST	31/08/2013	ESPECIALIZACAO	432	TIT.APTO PROGRESSAO VERTICAL
1215132	97061	ORIENTADOR PEDAGOGICO	E-C	3A	50236	142A011214	GESTAO ESCOLAR	E00176	UCB UNIV CASTELO BRANCO	29/12/2005	ESPECIALIZACAO	430	SUG.IGUAL/MENOR NIVEL ATUAL
1215140	97061	ORIENTADOR PEDAGOGICO	E-C	1A	55052	142P031514	PSICOPEDAGOGIA APLIC A EDUC	E00019	PUC-CAMPINAS PONTIFICIA UNIV C	01/12/2007	ESPECIALIZACAO	360	TIT.APTO PROGRESSAO VERTICAL
1215175	97011	PROFESSOR PEB I	D-A	1B	53425	142P011010	PEDAGOGIA-LP	E00671	UNIDERP UNIV PARA O DESENV EST	25/04/2014	LICENCIATURA PLENA	3480	TIT.APTO PROGRESSAO VERTICAL
1215183	97001	PROFESSOR ADJUNTO I	D-A	4A	44636	142E020114	EDUCACAO ESPECIAL	E01125	FIES FACS INTEGRADAS ESPIRITA	25/09/2006	ESPECIALIZACAO	360	SUG.IGUAL/MENOR NIVEL ATUAL
1215183	97001	PROFESSOR ADJUNTO I	D-A	4A	44637	142E041914	DIREITO EDUCACIONAL	E00125	UNAR CENTRO UNIVERSITARIO DE A	30/10/2007	ESPECIALIZACAO	405	SUG.IGUAL/MENOR NIVEL ATUAL
1215299	97011	PROFESSOR PEB I	D-A	3B	56441	142E031114	C SUP FORM ESPEC ALFABETIZACAO	E01491	FACINTER FAC INTERNACIONAL DE	31/03/2015	ESPECIALIZACAO	390	TIT.APTO PROGRESSAO VERTICAL
1215310	97049	PROFESSOR PEB III MATEMATICA	D-B	3A	55083	140E021214	EDUCACAO	E00671	UNIDERP UNIV PARA O DESENV EST	30/06/2012	ESPECIALIZACAO	360	SUG.IGUAL/MENOR NIVEL ATUAL
1216198	97001	PROFESSOR ADJUNTO I	D-A	3B	62509	142P011014	PEDAGOGIA-LP	E02538	FAVENI FAC VENDA NOVA DO IMIGR	02/01/2017	ESPECIALIZACAO	420	TIT.APTO PROGRESSAO VERTICAL
1218123	97007	PROF. ADJUNTO II - PORTUGUES	D-B	1A	56406	140E021214	EDUCACAO	E00055	USP UNIV DE SAO PAULO	20/12/2014	ESPECIALIZACAO	360	TIT.APTO PROGRESSAO VERTICAL
1218433	97005	PROF. ADJUNTO II - HISTORIA	D-B	1B	59989	312P01SU11	PRODUCAO CULTURAL	E00054	UNICAMP UNIV ESTADUAL DE CAMPI	09/08/2013	MESTRADO	720	TIT.APTO PROGRESSAO VERTICAL
1218441	97081	DIRETOR EDUCACIONAL	E-D	2A	63938	140E021211	EDUCACAO	E00054	UNICAMP UNIV ESTADUAL DE CAMPI	24/02/2017	MESTRADO	420	TIT.APTO PROGRESSAO VERTICAL
1219294	97011	PROFESSOR PEB I	D-A	3B	49415	142P011010	PEDAGOGIA-LP	E02279	METROCAMP FAC INTEGRADA METROP	09/02/2010	LICENCIATURA PLENA	3280	TIT.IGUAL/MENOR QUE SUG.ATUAL
1219294	97011	PROFESSOR PEB I	D-A	3B	49416	140E021214	EDUCACAO	E02368	SLMANDIC FAC DE ODONTOLOGIA SA	27/02/2010	ESPECIALIZACAO	360	TIT.APTO PROGRESSAO VERTICAL
1219308	97011	PROFESSOR PEB I	D-A	1B	65863	142P011010	PEDAGOGIA-LP	E00322	UNIP UNIV PAULISTA	17/02/2018	LICENCIATURA PLENA	3240	TIT.APTO PROGRESSAO VERTICAL
1219324	97021	PROFESSOR PEB II	D-A	3A	59990	142P031514	PSICOPEDAGOGIA APLIC A EDUC	E00671	UNIDERP UNIV PARA O DESENV EST	30/11/2014	ESPECIALIZACAO	432	TIT.APTO PROGRESSAO VERTICAL
1219324	97021	PROFESSOR PEB II	D-A	3A	62123	140E021414	EDUCACAO INCLUSIVA	E01491	FACINTER FAC INTERNACIONAL DE	21/12/2016	ESPECIALIZACAO	600	SUG.IGUAL/MENOR NIVEL ATUAL
1219340	97011	PROFESSOR PEB I	D-A	3B	49560	140E021214	EDUCACAO	E00055	USP UNIV DE SAO PAULO	15/12/2011	ESPECIALIZACAO NA MOD EXTENSAAO	480	TIT.APTO PROGRESSAO VERTICAL
1219359	97011	PROFESSOR PEB I	D-A	3A	53292	140E021211	EDUCACAO	E00056	UNESP UNIV ESTADUAL PAULISTA J	27/05/2010	MESTRADO	0	TIT.APTO PROGRESSAO VERTICAL
1219383	97021	PROFESSOR PEB II	D-A	3A	58884	142P031414	PSICOPEDAGOGIA	E00670	USF UNIV SAO FRANCISCO	20/10/2014	ESPECIALIZACAO	600	TIT.APTO PROGRESSAO VERTICAL
1219448	97021	PROFESSOR PEB II	D-A	1A	53295	142P011010	PEDAGOGIA-LP	E01379	FAESA FACS INTEGRADAS SAO PEDR	13/07/2001	LICENCIATURA PLENA	0	TIT.APTO PROGRESSAO VERTICAL
1219464	97021	PROFESSOR PEB II	D-A	4A	49622	142P031514	PSICOPEDAGOGIA APLIC A EDUC	E00322	UNIP UNIV PAULISTA	31/03/2009	ESPECIALIZACAO	0	FALTA HISTORICO/DOC INCOMPLETO
1219464	97021	PROFESSOR PEB II	D-A	4A	49622	142P031514	PSICOPEDAGOGIA APLIC A EDUC	E00322	UNIP UNIV PAULISTA	31/03/2009	ESPECIALIZACAO	0	C.HORARIA MINIMA INSUFICIENTE
1219464	97021	PROFESSOR PEB II	D-A	4A	49622	142P031514	PSICOPEDAGOGIA APLIC A EDUC	E00322	UNIP UNIV PAULISTA	31/03/2009	ESPECIALIZACAO	0	SUG.IGUAL/MENOR NIVEL ATUAL
1219502	97021	PROFESSOR PEB II	D-A	4A	64886	140E021211	EDUCACAO	E00054	UNICAMP UNIV ESTADUAL DE CAMPI	16/11/2017	MESTRADO	540	TIT.APTO PROGRESSAO VERTICAL
1219537	97021	PROFESSOR PEB II	D-A	3A	59328	142A011214	GESTAO ESCOLAR	E01491	FACINTER FAC INTERNACIONAL DE	23/10/2015	ESPECIALIZACAO	810	TIT.APTO PROGRESSAO VERTICAL
1219634	97043	PROFESSOR PEB III ARTES	D-B	1B	53301	146F051214	COMPUTACAO-LP INFORMATICA-IE2G	F12003	SENAC SP	17/12/2009	ESPECIALIZACAO	388	CURSO INCOMPATIVEL C/CARGO
1219634	97043	PROFESSOR PEB III ARTES	D-B	1B	53301	146F051214	COMPUTACAO-LP INFORMATICA-IE2G	F12003	SENAC SP	17/12/2009	ESPECIALIZACAO	388	CURSO INCOMPATIVEL C/CARGO
1219669	97046	PROFESSOR PEB III GEOGRAFIA	D-B	1B	56202	140E021214	EDUCACAO	E00135	CEUCLAR CENTRO UNIVERSITARIO C	30/11/2013	ESPECIALIZACAO	360	TIT.APTO PROGRESSAO VERTICAL
1219847	97049	PROFESSOR PEB III MATEMATICA	D-B	1B	53631	145F181414	MATEMATICA-LP MATEMATICA-IE2 G	E00054	UNICAMP UNIV ESTADUAL DE CAMPI	19/11/2011	ESPECIALIZACAO	360	TIT.APTO PROGRESSAO VERTICAL
1219910	97049	PROFESSOR PEB III MATEMATICA	D-B	1B	56451	145F021014	CIENCIAS -LP	E00054	UNICAMP UNIV ESTADUAL DE CAMPI	08/07/2015	ESPECIALIZACAO	360	TIT.APTO PROGRESSAO VERTICAL
1220071	97021	PROFESSOR PEB II	D-A	1B	56458	145F021014	CIENCIAS -LP	E00054	UNICAMP UNIV ESTADUAL DE CAMPI	08/07/2015	ESPECIALIZACAO	360	TIT.NAO PREV NIVEL ATUAL CARGO
1220071	97021	PROFESSOR PEB II	D-A	1B	56460	145F121010	LETRAS -LP	E00266	UNIMEP UNIV METODISTA DE PIRAC	17/02/2005	LICENCIATURA PLENA	2926	SUG.IGUAL/MENOR NIVEL ATUAL
1220098	97043	PROFESSOR PEB III ARTES	D-B	1B	55411	140E021214	EDUCACAO	E00054	UNICAMP UNIV ESTADUAL DE CAMPI	16/10/2010	ESPECIALIZACAO	390	TIT.APTO PROGRESSAO VERTICAL
1220101	97021	PROFESSOR PEB II	D-A	3B	56929	142P031514	PSICOPEDAGOGIA APLIC A EDUC	E01472	UNIASSELVI CENTRO UNIVERSITARI	21/10/2015	ESPECIALIZACAO	440	TIT.APTO PROGRESSAO VERTICAL
1220225	97046	PROFESSOR PEB III GEOGRAFIA	D-B	1B	55673	140E021211	EDUCACAO	E00056	UNESP UNIV ESTADUAL PAULISTA J	27/11/2014	MESTRADO	1725	TIT.APTO PROGRESSAO VERTICAL
1220233	97011	PROFESSOR PEB I	D-A	1B	59784	142P011010	PEDAGOGIA-LP	E00417	UNICID UNIV CIDADE DE SAO PAUL	30/06/2015	LICENCIATURA PLENA	3600	TIT.APTO PROGRESSAO VERTICAL

1220233	97011	PROFESSOR PEB I	D-A	1B	64413	145F021014	CIENCIAS -LP	E00054	UNICAMP UNIV ESTADUAL DE CAMPI	08/07/2015	ESPECIALIZACAO	360	TIT.APTO PROGRESSAO VERTICAL
1220292	97021	PROFESSOR PEB II	D-A	4A	49442	142P031514	PSICOPEADOGIA APLIC A EDUC	E00670	USF UNIV SAO FRANCISCO	19/10/2001	ESPECIALIZACAO	460	SUG.IGUAL/MENOR NIVEL ATUAL
1220349	97011	PROFESSOR PEB I	D-A	3B	56447	145F021014	CIENCIAS -LP	E00054	UNICAMP UNIV ESTADUAL DE CAMPI	08/07/2015	ESPECIALIZACAO	360	TIT.APTO PROGRESSAO VERTICAL
1220357	97011	PROFESSOR PEB I	D-A	3B	49562	140E021211	EDUCACAO	E00007	UFSCAR UNIV FEDERAL DE SAO CAR	16/02/2011	MESTRADO	0	TIT.IGUAL/MENOR QUE SUG.ATUAL
1220357	97011	PROFESSOR PEB I	D-A	3B	65865	140E021212	EDUCACAO	E00054	UNICAMP UNIV ESTADUAL DE CAMPI	11/04/2018	DOCTORADO	270	TIT.APTO PROGRESSAO VERTICAL
1220390	97011	PROFESSOR PEB I	D-A	3B	49561	142E020114	EDUCACAO ESPECIAL	E00693	UNIRIO UNIV FEDERAL DO ESTADO	25/09/2010	ESPECIALIZACAO	405	TIT.APTO PROGRESSAO VERTICAL
1220390	97011	PROFESSOR PEB I	D-A	3B	59424	142E020114	EDUCACAO ESPECIAL	E01535	FAP FAC SAO JUDAS TADEU DE PI	27/02/2010	ESPECIALIZACAO	420	FALTA HISTORICO/DOC INCOMPLETO
1220390	97011	PROFESSOR PEB I	D-A	3B	64373	143F021314	EDUC INFANTIL	E00007	UFSCAR UNIV FEDERAL DE SAO CAR	30/09/2016	ESPECIALIZACAO	360	SUG.IGUAL/MENOR NIVEL ATUAL
1220446	97011	PROFESSOR PEB I	D-A	3A	56401	140E021214	EDUCACAO	E00055	USP UNIV DE SAO PAULO	31/12/2012	ESPECIALIZACAO	480	TIT.APTO PROGRESSAO VERTICAL
1220705	97101	SUPERVISOR EDUCACIONAL	E-E	4A	41374	140E021211	EDUCACAO	E00054	UNICAMP UNIV ESTADUAL DE CAMPI	07/12/1999	MESTRADO	1080	SUG.IGUAL/MENOR NIVEL ATUAL
1220730	97081	DIRETOR EDUCACIONAL	E-D	1B	58941	142A011214	GESTAO ESCOLAR	E00054	UNICAMP UNIV ESTADUAL DE CAMPI	08/07/2015	ESPECIALIZACAO	360	TIT.APTO PROGRESSAO VERTICAL
1220748	97071	VICE DIRETOR	E-C	1A	55995	142E041914	DIREITO EDUCACIONAL	E00135	CEUCLAR CENTRO UNIVERSITARIO C	12/12/2009	ESPECIALIZACAO	360	TIT.APTO PROGRESSAO VERTICAL
1220764	97071	VICE DIRETOR	E-C	2A	53439	142P031414	PSICOPEADOGIA	E02341	FALC FAC DA ALDEIA DE CARAPICU	29/06/2013	ESPECIALIZACAO	420	SUG.IGUAL/MENOR NIVEL ATUAL
1220845	97081	DIRETOR EDUCACIONAL	E-D	1B	49637	142A011214	GESTAO ESCOLAR	E00055	USP UNIV DE SAO PAULO	26/11/2011	ESPECIALIZACAO NA MOD EXTENSAAO	412	TIT.APTO PROGRESSAO VERTICAL
1221108	97101	SUPERVISOR EDUCACIONAL	E-E	1B	53429	140E021211	EDUCACAO	E00054	UNICAMP UNIV ESTADUAL DE CAMPI	28/02/2003	MESTRADO	1350	TIT.APTO PROGRESSAO VERTICAL
1221272	97071	VICE DIRETOR	E-C	2B	41315	521E05SU11	ENGENHARIA MECANICA	E00054	UNICAMP UNIV ESTADUAL DE CAMPI	17/12/2003	MESTRADO	810	CURSO INCOMPATIVEL C/CARGO
1221272	97071	VICE DIRETOR	E-C	2B	56414	142A011114	ADM ESCOLAR	E00054	UNICAMP UNIV ESTADUAL DE CAMPI	08/07/2015	ESPECIALIZACAO	360	SUG.IGUAL/MENOR NIVEL ATUAL
1221299	97061	ORIENTADOR PEDAGOGICO	E-C	1B	57192	142A011214	GESTAO ESCOLAR	E00054	UNICAMP UNIV ESTADUAL DE CAMPI	08/07/2015	ESPECIALIZACAO NA MOD EXTENSAAO	360	FALTA HISTORICO/DOC INCOMPLETO
1221523	97071	VICE DIRETOR	E-C	1B	58888	142P031714	REL.INTERPESC.CON.S. AUT.MORAL	E00496	UNIFRAN UNIV DE FRANCA	29/11/2014	ESPECIALIZACAO	414	TIT.APTO PROGRESSAO VERTICAL
1221582	97061	ORIENTADOR PEDAGOGICO	E-C	1A	59767	142A011214	GESTAO ESCOLAR	E00054	UNICAMP UNIV ESTADUAL DE CAMPI	08/07/2015	ESPECIALIZACAO	360	TIT.APTO PROGRESSAO VERTICAL
1238833	41129	PROF.SUBST.TJE-MATEMATICA	D-A	3B	53599	145F125314	MATEMATICA I ENSINO APRENDIZAG	E00517	FESL FAC DE EDUC SAO LUIS	27/12/1999	ESPECIALIZACAO	480	TIT.APTO PROGRESSAO VERTICAL
1238876	41132	PROF.SUBST.TJE-ANOS INICIAIS	D-A	3B	44687	142P031414	PSICOPEADOGIA	E00330	UNIG UNIV IGUACU	12/12/1998	ESPECIALIZACAO	360	TIT.APTO PROGRESSAO VERTICAL
1245503	97011	PROFESSOR PEB I	D-A	3A	56430	145F021014	CIENCIAS -LP	E00054	UNICAMP UNIV ESTADUAL DE CAMPI	08/07/2015	ESPECIALIZACAO	360	TIT.APTO PROGRESSAO VERTICAL
1245511	97011	PROFESSOR PEB I	D-A	3A	58909	144F101114	ENS ARTE NAS SER INIC (INDIV)	E00135	CEUCLAR CENTRO UNIVERSITARIO C	21/11/2015	ESPECIALIZACAO	360	TIT.APTO PROGRESSAO VERTICAL
1245520	97011	PROFESSOR PEB I	D-A	3A	56182	140E021211	EDUCACAO	E00019	PUC-CAMPINAS PONTIFICIA UNIV C	12/03/2012	MESTRADO	1980	TIT.APTO PROGRESSAO VERTICAL
1245554	97011	PROFESSOR PEB I	D-A	3A	56423	145F021014	CIENCIAS -LP	E00054	UNICAMP UNIV ESTADUAL DE CAMPI	08/07/2015	ESPECIALIZACAO	360	TIT.APTO PROGRESSAO VERTICAL
1245627	97011	PROFESSOR PEB I	D-A	3A	55120	143F021314	EDUC INFANTIL	E02341	FALC FAC DA ALDEIA DE CARAPICU	25/06/2011	ESPECIALIZACAO	360	TIT.APTO PROGRESSAO VERTICAL
1245821	97011	PROFESSOR PEB I	D-A	3A	59774	142P031414	PSICOPEADOGIA	E00322	UNIP UNIV PAULISTA	04/01/2016	ESPECIALIZACAO	360	TIT.APTO PROGRESSAO VERTICAL
1245988	97011	PROFESSOR PEB I	D-A	3A	56714	143F021314	EDUC INFANTIL	E01491	FACINTER FAC INTERNACIONAL DE	28/02/2015	ESPECIALIZACAO	390	TIT.APTO PROGRESSAO VERTICAL
1245996	97011	PROFESSOR PEB I	D-A	3A	59527	142E020114	EDUCACAO ESPECIAL	E03612	FAV-FAC ANHANGUERA DE VALINHOS	31/03/2014	ESPECIALIZACAO	360	TIT.APTO PROGRESSAO VERTICAL
1246011	97011	PROFESSOR PEB I	D-A	3A	56711	142P031414	PSICOPEADOGIA	E01045	CENTRO UNIVERSITARIO ANHANGUERO	30/03/2011	ESPECIALIZACAO	400	TIT.APTO PROGRESSAO VERTICAL
1246020	97011	PROFESSOR PEB I	D-A	3A	56899	142P031414	PSICOPEADOGIA	E02279	METROCAMP FAC INTEGRADA METROP	30/04/2006	ESPECIALIZACAO	360	TIT.APTO PROGRESSAO VERTICAL
1246038	97011	PROFESSOR PEB I	D-A	3A	58577	142P031414	PSICOPEADOGIA	E00417	UNIC UNIV CIDADE DE SAO PAUL	10/06/2013	ESPECIALIZACAO	445	TIT.APTO PROGRESSAO VERTICAL
1246046	97011	PROFESSOR PEB I	D-A	3A	56449	142P031514	PSICOPEADOGIA APLIC A EDUC	E02341	FALC FAC DA ALDEIA DE CARAPICU	22/11/2008	ESPECIALIZACAO	360	TIT.APTO PROGRESSAO VERTICAL
1246054	97011	PROFESSOR PEB I	D-A	3A	56476	142P031514	PSICOPEADOGIA APLIC A EDUC	E00517	FESL FAC DE EDUC SAO LUIS	07/06/2008	ESPECIALIZACAO	400	TIT.APTO PROGRESSAO VERTICAL
1246054	97011	PROFESSOR PEB I	D-A	3A	56478	142E041914	DIREITO EDUCACIONAL	E02341	FALC FAC DA ALDEIA DE CARAPICU	01/10/2011	ESPECIALIZACAO	360	SUG.IGUAL/MENOR NIVEL ATUAL
1246119	97011	PROFESSOR PEB I	D-A	3A	62016	140E021214	EDUCACAO	E00510	EEWB ESC DE ENFERMAGEM WENCESL	31/12/2016	ESPECIALIZACAO	400	TIT.APTO PROGRESSAO VERTICAL
1246127	97011	PROFESSOR PEB I	D-A	3A	56380	142P031514	PSICOPEADOGIA APLIC A EDUC	E02279	METROCAMP FAC INTEGRADA METROP	19/05/2007	ESPECIALIZACAO	360	TIT.APTO PROGRESSAO VERTICAL
1246178	97011	PROFESSOR PEB I	D-A	3A	58635	142P031514	PSICOPEADOGIA APLIC A EDUC	E01351	IST INST SUP TUPY - IST	20/11/2015	ESPECIALIZACAO	372	TIT.APTO PROGRESSAO VERTICAL
1246208	97011	PROFESSOR PEB I	D-A	3A	56373	143F021314	EDUC INFANTIL	E01474	FAAT FAC DE EDUC DE ATIBAIA	15/08/2013	ESPECIALIZACAO	500	TIT.APTO PROGRESSAO VERTICAL
1246216	97048	PROFESSOR PEB III INGLÊS	D-B	1A	56454	140E021211	EDUCACAO	E00054	UNICAMP UNIV ESTADUAL DE CAMPI	18/01/2000	MESTRADO	1080	TIT.IGUAL/MENOR QUE SUG.ATUAL
1246216	97048	PROFESSOR PEB III INGLÊS	D-B	1A	56455	146F031412	ART PLAST-LP EDUC ARTISTICA-IG	E00054	UNICAMP UNIV ESTADUAL DE CAMPI	13/11/2009	DOCTORADO	1035	TIT.APTO PROGRESSAO VERTICAL
1246224	97042	PROFESSOR PEB III CIENCIAS	D-B	1A	50419	422E01SU11	ECOLOGIA	E00054	UNICAMP UNIV ESTADUAL DE CAMPI	14/02/2012	MESTRADO	540	TIT.APTO PROGRESSAO VERTICAL
1246615	97050	PROFESSOR PEB III PORTUGUES	D-B	1A	59744	222L01SU11	LETRAS	E00055	USP UNIV DE SAO PAULO	13/08/2015	MESTRADO PROFISSIONAL	0	TIT.APTO PROGRESSAO VERTICAL
1246640	97047	PROFESSOR PEB III HISTORIA	D-B	1A	55351	145F111414	HISTORIA-LP HISTORIA-I G	E00135	CEUCLAR CENTRO UNIVERSITARIO C	22/06/2013	ESPECIALIZACAO	360	TIT.APTO PROGRESSAO VERTICAL
1246690	97050	PROFESSOR PEB III PORTUGUES	D-B	1A	60941	142P017114	PEFPD-LP LING PORT-1E2G	E00054	UNICAMP UNIV ESTADUAL DE CAMPI	19/11/2011	ESPECIALIZACAO	360	TIT.APTO PROGRESSAO VERTICAL
1246712	97050	PROFESSOR PEB III PORTUGUES	D-B	1A	57115	220L04SU14	LINGUISTICA	E00665	UNITAU UNIV DE TAUBATE	11/05/2015	ESPECIALIZACAO	420	TIT.APTO PROGRESSAO VERTICAL
1246720	97050	PROFESSOR PEB III PORTUGUES	D-B	1A	52715	220D01SU14	DIDATICA E MET. DA LINGUA PORT	E01491	FACINTER FAC INTERNACIONAL DE	17/12/2011	ESPECIALIZACAO	420	TIT.APTO PROGRESSAO VERTICAL
1246828	97044	PROFESSOR PEB III ED.FISICA	D-B	1A	58668	145F252311	EDUCACAO FISICA	E00054	UNICAMP UNIV ESTADUAL DE CAMPI	27/11/2015	MESTRADO	0	TIT.APTO PROGRESSAO VERTICAL
1246852	97050	PROFESSOR PEB III PORTUGUES	D-B	1A	56419	142P017111	PEFPD-LP LING PORT-1E2G	E00056	UNESP UNIV ESTADUAL PAULISTA J	21/09/2010	MESTRADO	1440	TIT.APTO PROGRESSAO VERTICAL
1246879	97050	PROFESSOR PEB III PORTUGUES	D-B	1A	64096	140E021214	EDUCACAO	E00055	USP UNIV DE SAO PAULO	15/12/2012	ESPECIALIZACAO NA MOD EXTENSAAO	480	FALTA HISTORICO/DOC INCOMPLETO
1246887	97055	PROFESSOR BILINGUE	D-B	1A	56439	142E042114	LIBRAS E EDUCACAO DE SURDOS	E00682	FINOM FAC DO NOROESTE DE MINAS	15/03/2010	ESPECIALIZACAO	460	TIT.APTO PROGRESSAO VERTICAL
1247131	97054	PROFESSOR PEB IV ED.ESPECIAL	D-B	1A	57162	142E020112	EDUCACAO ESPECIAL	E00007	UFSCAR UNIV FEDERAL DE SAO CAR	27/06/2011	DOCTORADO	0	TIT.APTO PROGRESSAO VERTICAL
1247131	97054	PROFESSOR PEB IV ED.ESPECIAL	D-B	1A	59087	142E020111	EDUCACAO ESPECIAL	E00007	UFSCAR UNIV FEDERAL DE SAO CAR	29/02/2008	MESTRADO	0	TIT.IGUAL/MENOR QUE SUG.ATUAL

1247212	97050	PROFESSOR PEB III PORTUGUES	D-B	1A	59785	142L000114	LINGUAGEM,PRATICAS DISCURSIVAS	E02279	METROCAMP FAC INTEGRADA METROP	19/09/2009	ESPECIALIZACAO	360	TIT.APTO PROGRESSAO VERTICAL
1247247	97050	PROFESSOR PEB III PORTUGUES	D-B	1A	53361	220L04SU11	LINGUISTICA	E00007	UFSCAR UNIV FEDERAL DE SAO CAR	05/03/2013	MESTRADO	0	TIT.APTO PROGRESSAO VERTICAL
1247298	97050	PROFESSOR PEB III PORTUGUES	D-B	1A	53365	220L04SU11	LINGUISTICA	E00054	UNICAMP UNIV ESTADUAL DE CAMPI	13/12/2007	MESTRADO	1170	SERVIDOR DESLIGADO
1247336	97054	PROFESSOR PEB IV ED.ESPECIAL	D-B	1A	58737	142P031514	PSICOPEDAGOGIA APLIC A EDUC	E00278	FIS FACS INTEGRADAS SIMONSEN	27/11/1999	ESPECIALIZACAO	615	TIT.APTO PROGRESSAO VERTICAL
1247352	97050	PROFESSOR PEB III PORTUGUES	D-B	1A	64497	223L01SU14	LETRAS-PORTUGUES	E01048	FAESP FAC CAMPOS ELISEOS	29/07/2017	ESPECIALIZACAO	450	TIT.APTO PROGRESSAO VERTICAL
1247395	97071	VICE DIRETOR	E-C	1A	59549	142A011214	GESTAO ESCOLAR	E00054	UNICAMP UNIV ESTADUAL DE CAMPI	08/07/2015	ESPECIALIZACAO	360	TIT.APTO PROGRESSAO VERTICAL
1247425	97046	PROFESSOR PEB III GEOGRAFIA	D-B	1A	56452	145F101111	GEOGRAFIA-LP GEOGRAFIA-1E2 G	E00054	UNICAMP UNIV ESTADUAL DE CAMPI	07/02/2013	MESTRADO	240	TIT.APTO PROGRESSAO VERTICAL
1247433	97047	PROFESSOR PEB III HISTORIA	D-B	1A	65870	145F252311	EDUCACAO FISICA	E00054	UNICAMP UNIV ESTADUAL DE CAMPI	04/09/2015	MESTRADO	390	TIT.APTO PROGRESSAO VERTICAL
1247450	97050	PROFESSOR PEB III PORTUGUES	D-B	1A	56426	140E021211	EDUCACAO	E00056	UNESP UNIV ESTADUAL PAULISTA J	05/08/2013	MESTRADO	1680	TIT.APTO PROGRESSAO VERTICAL
1247476	97081	DIRETOR EDUCACIONAL	E-D	1A	58958	142A011214	GESTAO ESCOLAR	E00054	UNICAMP UNIV ESTADUAL DE CAMPI	08/07/2015	ESPECIALIZACAO	360	TIT.APTO PROGRESSAO VERTICAL
1247603	97061	ORIENTADOR PEDAGOGICO	E-C	1A	62735	142E031114	C SUP FORM ESPEC ALFABETIZACAO	E00056	UNESP UNIV ESTADUAL PAULISTA J	12/12/2002	ESPECIALIZACAO	365	TIT.IGUAL/MENOR QUE SUG.ATUAL
1247603	97061	ORIENTADOR PEDAGOGICO	E-C	1A	62737	140E021211	EDUCACAO	E00054	UNICAMP UNIV ESTADUAL DE CAMPI	05/07/2007	MESTRADO	810	TIT.APTO PROGRESSAO VERTICAL
1247670	97071	VICE DIRETOR	E-C	1A	57071	142P031514	PSICOPEDAGOGIA APLIC A EDUC	E00517	FESL FAC DE EDUC SAO LUIS	07/06/2008	ESPECIALIZACAO	400	TIT.APTO PROGRESSAO VERTICAL
1247670	97071	VICE DIRETOR	E-C	1A	57072	142A011214	GESTAO ESCOLAR	E00054	UNICAMP UNIV ESTADUAL DE CAMPI	08/07/2015	ESPECIALIZACAO	360	SUG.IGUAL/MENOR NIVEL ATUAL
1247689	97101	SUPERVISOR EDUCACIONAL	E-E	1A	65763	142E041714	DIDATICA E METODOLOGIA	E00054	UNICAMP UNIV ESTADUAL DE CAMPI	31/07/2008	ESPECIALIZACAO	1320	TIT.APTO PROGRESSAO VERTICAL
1247727	97081	DIRETOR EDUCACIONAL	E-D	1A	58883	140E021214	EDUCACAO	E00055	USP UNIV DE SAO PAULO	31/12/2013	ESPECIALIZACAO	480	TIT.APTO PROGRESSAO VERTICAL
1247735	97071	VICE DIRETOR	E-C	1A	55968	143F021314	EDUC INFANTIL	E00517	FESL FAC DE EDUC SAO LUIS	20/09/2008	ESPECIALIZACAO	400	TIT.APTO PROGRESSAO VERTICAL
1247751	97061	ORIENTADOR PEDAGOGICO	E-C	1A	59381	142A011214	GESTAO ESCOLAR	E00055	USP UNIV DE SAO PAULO	08/12/2012	ESPECIALIZACAO NA MOD EXTENSAO	480	TIT.APTO PROGRESSAO VERTICAL
1247760	97101	SUPERVISOR EDUCACIONAL	E-E	1A	59996	140E021211	EDUCACAO	E00547	UERJ UNIV DO ESTADO DO RIO DE	30/07/2007	MESTRADO	495	TIT.APTO PROGRESSAO VERTICAL
1247778	97101	SUPERVISOR EDUCACIONAL	E-E	1A	45124	140E021212	EDUCACAO	E00054	UNICAMP UNIV ESTADUAL DE CAMPI	25/08/2006	DOUTORADO	810	TIT.APTO PROGRESSAO VERTICAL
1247794	97081	DIRETOR EDUCACIONAL	E-D	1A	56386	142A011214	GESTAO ESCOLAR	E00667	FII FACS INTEGRADAS DE JACAREP	21/10/2011	ESPECIALIZACAO	1260	TIT.APTO PROGRESSAO VERTICAL
1247824	97091	COORDENADOR PEDAGOGICO	E-D	1A	56464	140E021211	EDUCACAO	E00055	USP UNIV DE SAO PAULO	22/04/2014	MESTRADO	0	TIT.APTO PROGRESSAO VERTICAL
1247840	97081	DIRETOR EDUCACIONAL	E-D	1A	59992	720S19SU11	SAUDE, INTERDISCIPLINARIDADE E	E00054	UNICAMP UNIV ESTADUAL DE CAMPI	09/08/2016	MESTRADO	0	TIT.APTO PROGRESSAO VERTICAL
1247859	97071	VICE DIRETOR	E-C	1A	55942	140E021211	EDUCACAO	E00054	UNICAMP UNIV ESTADUAL DE CAMPI	14/12/2010	MESTRADO	855	TIT.APTO PROGRESSAO VERTICAL
1247883	97101	SUPERVISOR EDUCACIONAL	E-E	1A	58816	140E021211	EDUCACAO	E00054	UNICAMP UNIV ESTADUAL DE CAMPI	29/09/2000	MESTRADO	1755	TIT.IGUAL/MENOR QUE SUG.ATUAL
1247883	97101	SUPERVISOR EDUCACIONAL	E-E	1A	58817	140E021212	EDUCACAO	E00054	UNICAMP UNIV ESTADUAL DE CAMPI	28/02/2005	DOUTORADO	990	TIT.APTO PROGRESSAO VERTICAL
1247891	97081	DIRETOR EDUCACIONAL	E-D	1A	56444	142P031514	PSICOPEDAGOGIA APLIC A EDUC	E00125	UNAR CENTRO UNIVERSITARIO DE A	31/10/2010	ESPECIALIZACAO	405	TIT.APTO PROGRESSAO VERTICAL
1247905	97081	DIRETOR EDUCACIONAL	E-D	1A	55853	142P031414	PSICOPEDAGOGIA	E00176	UCB UNIV CASTELO BRANCO	04/06/2007	ESPECIALIZACAO	445	TIT.APTO PROGRESSAO VERTICAL
1247921	97081	DIRETOR EDUCACIONAL	E-D	1A	56368	145F126014	EDUCACAO JOVENS E ADULTOS	E00054	UNICAMP UNIV ESTADUAL DE CAMPI	17/12/2009	ESPECIALIZACAO	390	TIT.APTO PROGRESSAO VERTICAL
1247930	97061	ORIENTADOR PEDAGOGICO	E-C	1A	59776	140E021211	EDUCACAO	E00054	UNICAMP UNIV ESTADUAL DE CAMPI	17/02/2009	MESTRADO	810	TIT.APTO PROGRESSAO VERTICAL
1247948	97081	DIRETOR EDUCACIONAL	E-D	1A	59053	142A011214	GESTAO ESCOLAR	E00054	UNICAMP UNIV ESTADUAL DE CAMPI	08/07/2015	ESPECIALIZACAO	360	TIT.APTO PROGRESSAO VERTICAL
1248170	97021	PROFESSOR PEB II	D-A	3A	59276	310C02SU14	CIENCIAS SOCIAIS	E00055	USP UNIV DE SAO PAULO	29/02/2012	ESPECIALIZACAO NA MOD EXTENSAO	500	FALTA HISTORICO/DOC INCOMPLETO
1248170	97021	PROFESSOR PEB II	D-A	3A	59276	310C02SU14	CIENCIAS SOCIAIS	E00055	USP UNIV DE SAO PAULO	29/02/2012	ESPECIALIZACAO NA MOD EXTENSAO	500	TIT.IGUAL/MENOR QUE SUG.ATUAL
1248170	97021	PROFESSOR PEB II	D-A	3A	59278	140E021214	EDUCACAO	E00580	UFPE UNIV FEDERAL DE PERNAMBUC	30/05/2013	ESPECIALIZACAO	465	TIT.IGUAL/MENOR QUE SUG.ATUAL
1248170	97021	PROFESSOR PEB II	D-A	3A	59632	145F081211	FILOSOFIA-LP FILOSOFIA-2 G	E00055	USP UNIV DE SAO PAULO	29/08/2014	MESTRADO	0	TIT.APTO PROGRESSAO VERTICAL
1248170	97021	PROFESSOR PEB II	D-A	3A	61300	145F125014	EDUCACAO INCLUSIVA	E00546	PUCSP PONTIFICIA UNIV CATOLICA	31/10/2006	ESPECIALIZACAO	420	MON/TESE/DISS NAO APRESENTADA
1248170	97021	PROFESSOR PEB II	D-A	3A	61300	145F125014	EDUCACAO INCLUSIVA	E00546	PUCSP PONTIFICIA UNIV CATOLICA	31/10/2006	ESPECIALIZACAO	420	TIT.IGUAL/MENOR QUE SUG.ATUAL
1248170	97021	PROFESSOR PEB II	D-A	3A	61301	140E021214	EDUCACAO	E00055	USP UNIV DE SAO PAULO	15/12/2011	ESPECIALIZACAO NA MOD EXTENSAO	480	TIT.IGUAL/MENOR QUE SUG.ATUAL
1248170	97021	PROFESSOR PEB II	D-A	3A	61302	311P02SU14	PSICOLOGIA	E00055	USP UNIV DE SAO PAULO	29/02/2012	ESPECIALIZACAO NA MOD EXTENSAO	500	CURSO INCOMPATIVEL C/CARGO
1248170	97021	PROFESSOR PEB II	D-A	3A	61302	311P02SU14	PSICOLOGIA	E00055	USP UNIV DE SAO PAULO	29/02/2012	ESPECIALIZACAO NA MOD EXTENSAO	500	TIT.IGUAL/MENOR QUE SUG.ATUAL
1248197	97021	PROFESSOR PEB II	D-A	3A	59993	142A011214	GESTAO ESCOLAR	E00016	UGF UNIV GAMA FILHO	29/11/2010	ESPECIALIZACAO	420	TIT.APTO PROGRESSAO VERTICAL
1248227	97021	PROFESSOR PEB II	D-A	3A	56413	142P031514	PSICOPEDAGOGIA APLIC A EDUC	E00054	UNICAMP UNIV ESTADUAL DE CAMPI	30/11/2011	ESPECIALIZACAO NA MOD EXTENSAO	600	TIT.APTO PROGRESSAO VERTICAL
1248235	97021	PROFESSOR PEB II	D-A	3A	57007	140E021214	EDUCACAO	E00055	USP UNIV DE SAO PAULO	31/12/2013	ESPECIALIZACAO	480	TIT.APTO PROGRESSAO VERTICAL
1248243	97021	PROFESSOR PEB II	D-A	3A	56431	145F021014	CIENCIAS -LP	E00054	UNICAMP UNIV ESTADUAL DE CAMPI	08/07/2015	ESPECIALIZACAO	360	TIT.APTO PROGRESSAO VERTICAL
1248251	97021	PROFESSOR PEB II	D-A	3A	55716	140E021211	EDUCACAO	E00019	PUC-CAMPINAS PONTIFICIA UNIV C	12/03/2012	MESTRADO	1980	TIT.APTO PROGRESSAO VERTICAL
1248260	97021	PROFESSOR PEB II	D-A	3A	59756	142P031514	PSICOPEDAGOGIA APLIC A EDUC	E00330	UNIG UNIV IGUAQU	22/12/2007	ESPECIALIZACAO	420	TIT.APTO PROGRESSAO VERTICAL
1248260	97021	PROFESSOR PEB II	D-A	3A	59757	142E041414	METODOLOGIA ENSINO SUPERIOR	E00953	UNIMES UNIV METROPOLITANA DE S	31/07/2009	ESPECIALIZACAO	410	SUG.IGUAL/MENOR NIVEL ATUAL
1248286	97021	PROFESSOR PEB II	D-A	3A	56721	145F021014	CIENCIAS -LP	E00054	UNICAMP UNIV ESTADUAL DE CAMPI	08/07/2015	ESPECIALIZACAO	360	TIT.APTO PROGRESSAO VERTICAL
1248294	97021	PROFESSOR PEB II	D-A	3A	58860	142E031114	C SUP FORM ESPEC ALFABETIZACAO	E01491	FACINTER FAC INTERNACIONAL DE	09/03/2016	ESPECIALIZACAO	390	TIT.APTO PROGRESSAO VERTICAL
1248308	97021	PROFESSOR PEB II	D-A	3A	58855	140E021211	EDUCACAO	E00670	USF UNIV SAO FRANCISCO	31/01/2013	MESTRADO	0	TIT.APTO PROGRESSAO VERTICAL
1248332	97021	PROFESSOR PEB II	D-A	3A	62470	142P031514	PSICOPEDAGOGIA APLIC A EDUC	E00054	UNICAMP UNIV ESTADUAL DE CAMPI	29/10/2013	ESPECIALIZACAO	600	TIT.APTO PROGRESSAO VERTICAL
1248340	97021	PROFESSOR PEB II	D-A	3A	56723	145F021014	CIENCIAS -LP	E00054	UNICAMP UNIV ESTADUAL DE CAMPI	08/07/2015	ESPECIALIZACAO	360	TIT.APTO PROGRESSAO VERTICAL
1248375	97021	PROFESSOR PEB II	D-A	3A	56418	142E020114	EDUCACAO ESPECIAL	E01273	FACCAMP FAC CAMPO LIMPO PAULIS	15/09/2012	ESPECIALIZACAO	660	TIT.APTO PROGRESSAO VERTICAL
1248375	97021	PROFESSOR PEB II	D-A	3A	56420	142P031514	PSICOPEDAGOGIA APLIC A EDUC	E00176	UCB UNIV CASTELO BRANCO	13/01/2005	ESPECIALIZACAO	435	SUG.IGUAL/MENOR NIVEL ATUAL
1248413	97021	PROFESSOR PEB II	D-A	3A	61967	142A011214	GESTAO ESCOLAR	E01516	FV FAC DE VINHEDO	15/02/2014	ESPECIALIZACAO	400	TIT.APTO PROGRESSAO VERTICAL

1248480	97021	PROFESSOR PEB II	D-A	3A	55844	142A011214	GESTAO ESCOLAR	E00417	UNICID UNIV CIDADE DE SAO PAUL	09/05/2011	ESPECIALIZACAO	440	TIT.APTO PROGRESSAO VERTICAL
1248502	97011	PROFESSOR PEB I	D-A	3A	59994	142S091114	ARTERAPIA EM EDUCACAO	E02332	FACESPI FAC CORPORATIVA CESPI	28/11/2015	ESPECIALIZACAO	360	TIT.APTO PROGRESSAO VERTICAL
1248510	97021	PROFESSOR PEB II	D-A	3A	56749	145F021014	CIENCIAS -LP	E00054	UNICAMP UNIV ESTADUAL DE CAMPI	08/07/2015	ESPECIALIZACAO	360	TIT.APTO PROGRESSAO VERTICAL
1248510	97021	PROFESSOR PEB II	D-A	3A	56828	142P031414	PSICOPEADAGOGIA	E03612	FAV-FAC ANHANGUERA DE VALINHOS	31/03/2006	ESPECIALIZACAO	400	MON/TESE/DISS NAO APRESENTADA
1248537	97021	PROFESSOR PEB II	D-A	3A	56176	145F125014	EDUCACAO INCLUSIVA	E01032	UNISAL CENTRO UNIVERSITARIO SA	23/07/2014	ESPECIALIZACAO	360	TIT.APTO PROGRESSAO VERTICAL
1248618	97021	PROFESSOR PEB II	D-A	3A	59755	142E031114	C SUP FORM ESPEC ALFABETIZACAO	E01491	FACINTER FAC INTERNACIONAL DE	28/02/2014	ESPECIALIZACAO	420	TIT.APTO PROGRESSAO VERTICAL
1248740	97021	PROFESSOR PEB II	D-A	3A	56398	140E021211	EDUCACAO	E00054	UNICAMP UNIV ESTADUAL DE CAMPI	22/11/2012	MESTRADO	0	SERVIDOR DESLIGADO
1248740	97021	PROFESSOR PEB II	D-A	3A	56399	142E041914	DIREITO EDUCACIONAL	E00517	FESL FAC DE EDUC SAO LUIS	02/12/2006	ESPECIALIZACAO	400	SERVIDOR DESLIGADO
1248758	97021	PROFESSOR PEB II	D-A	3A	56453	145F021014	CIENCIAS -LP	E00054	UNICAMP UNIV ESTADUAL DE CAMPI	08/07/2015	ESPECIALIZACAO	360	TIT.APTO PROGRESSAO VERTICAL
1248766	97021	PROFESSOR PEB II	D-A	3A	59046	142P031414	PSICOPEADAGOGIA	E02341	FALC FAC DA ALDEIA DE CARAPICU	18/06/2011	ESPECIALIZACAO	360	TIT.APTO PROGRESSAO VERTICAL
1251236	97054	PROFESSOR PEB IV ED.ESPECIAL	D-B	1A	58702	142E041914	DIREITO EDUCACIONAL	E00517	FESL FAC DE EDUC SAO LUIS	20/09/2008	ESPECIALIZACAO	400	TIT.APTO PROGRESSAO VERTICAL
1251252	97054	PROFESSOR PEB IV ED.ESPECIAL	D-B	1A	60647	140E021111	EDUC E COMUNICACAO EM SAUDE	E00054	UNICAMP UNIV ESTADUAL DE CAMPI	01/04/2016	MESTRADO	315	TIT.APTO PROGRESSAO VERTICAL
1251252	97054	PROFESSOR PEB IV ED.ESPECIAL	D-B	1A	60650	142L000114	LINGUAGEM,PRATICAS DISCURSIVAS	E00054	UNICAMP UNIV ESTADUAL DE CAMPI	28/02/2013	ESPECIALIZACAO	1929	TIT.IGUAL/MENOR QUE SUG.ATUAL
1251252	97054	PROFESSOR PEB IV ED.ESPECIAL	D-B	1A	60651	142P031514	PSICOPEADAGOGIA APLIC A EDUC	E00670	USF UNIV SAO FRANCISCO	20/12/2012	ESPECIALIZACAO	600	SUG.IGUAL/MENOR NIVEL ATUAL
1251260	97012	PROF. ADJUNTO II - ED. ESPEC.	D-B	1A	59988	142P031514	PSICOPEADAGOGIA APLIC A EDUC	E00019	PUC-CAMPINAS PONTIFICIA UNIV C	01/12/2007	ESPECIALIZACAO	360	TIT.APTO PROGRESSAO VERTICAL
1251295	97054	PROFESSOR PEB IV ED.ESPECIAL	D-B	1A	63324	142E042114	LIBRAS E EDUCACAO DE SURDOS	E04017	UNIANCHIETA CENTRO UNIVERSITAR	19/10/2011	ESPECIALIZACAO	360	TIT.APTO PROGRESSAO VERTICAL
1251368	97012	PROF. ADJUNTO II - ED. ESPEC.	D-B	1A	53366	142P031514	PSICOPEADAGOGIA APLIC A EDUC	E01225	UNIFIA CENTRO UNIVERSITARIO AM	02/12/2007	ESPECIALIZACAO	365	TIT.APTO PROGRESSAO VERTICAL
1251376	97011	PROFESSOR PEB I	D-A	3A	65874	142E031114	C SUP FORM ESPEC ALFABETIZACAO	E01491	FACINTER FAC INTERNACIONAL DE	03/04/2018	ESPECIALIZACAO	390	TIT.APTO PROGRESSAO VERTICAL
1251384	97011	PROFESSOR PEB I	D-A	3A	56955	142P031514	PSICOPEADAGOGIA APLIC A EDUC	E01045	CENTRO UNIVERSITARIO ANHANGUER	31/03/2011	ESPECIALIZACAO	400	TIT.APTO PROGRESSAO VERTICAL
1251384	97011	PROFESSOR PEB I	D-A	3A	56956	345E02SU14	PEDAGOGIA EMPRESARIAL	E02279	METROCAMP FAC INTEGRADA METROP	19/09/2009	ESPECIALIZACAO	360	FALTA HISTORICO/DOC INCOMPLETO
1251384	97011	PROFESSOR PEB I	D-A	3A	56956	345E02SU14	PEDAGOGIA EMPRESARIAL	E02279	METROCAMP FAC INTEGRADA METROP	19/09/2009	ESPECIALIZACAO	360	CURSO INCOMPATIVEL C/CARGO
1251384	97011	PROFESSOR PEB I	D-A	3A	56956	345E02SU14	PEDAGOGIA EMPRESARIAL	E02279	METROCAMP FAC INTEGRADA METROP	19/09/2009	ESPECIALIZACAO	360	MON/TESE/DISS NAO APRESENTADA
1251457	97046	PROFESSOR PEB III GEOGRAFIA	D-B	1A	52633	443G04SU14	GEOGRAFIA	E00056	UNESP UNIV ESTADUAL PAULISTA J	30/03/2013	ESPECIALIZACAO	440	TIT.APTO PROGRESSAO VERTICAL
1251589	97011	PROFESSOR PEB I	D-A	3A	65875	142P031414	PSICOPEADAGOGIA	E00322	UNIP UNIV PAULISTA	22/08/2018	ESPECIALIZACAO	360	TIT.APTO PROGRESSAO VERTICAL
1251651	97054	PROFESSOR PEB IV ED.ESPECIAL	D-B	1A	58704	142E020114	EDUCACAO ESPECIAL	E00019	PUC-CAMPINAS PONTIFICIA UNIV C	20/12/2002	ESPECIALIZACAO	374	TIT.IGUAL/MENOR QUE SUG.ATUAL
1251651	97054	PROFESSOR PEB IV ED.ESPECIAL	D-B	1A	58705	142E042114	LIBRAS E EDUCACAO DE SURDOS	E00054	UNICAMP UNIV ESTADUAL DE CAMPI	29/11/2003	ESPECIALIZACAO	390	SUG.IGUAL/MENOR NIVEL ATUAL
1251651	97054	PROFESSOR PEB IV ED.ESPECIAL	D-B	1A	58706	142E042114	LIBRAS E EDUCACAO DE SURDOS	E01490	FAJ FAC DE JAGUARIUNA	30/06/2012	ESPECIALIZACAO	450	SUG.IGUAL/MENOR NIVEL ATUAL
1251651	97054	PROFESSOR PEB IV ED.ESPECIAL	D-B	1A	58707	142E020114	EDUCACAO ESPECIAL	E02332	FACESPI FAC CORPORATIVA CESPI	31/05/2014	ESPECIALIZACAO	360	SUG.IGUAL/MENOR NIVEL ATUAL
1251651	97054	PROFESSOR PEB IV ED.ESPECIAL	D-B	1A	58708	140E021211	EDUCACAO	E00670	USF UNIV SAO FRANCISCO	27/02/2007	MESTRADO	0	TIT.IGUAL/MENOR QUE SUG.ATUAL
1251651	97054	PROFESSOR PEB IV ED.ESPECIAL	D-B	1A	58709	220L04SU12	LINGUISTICA	E00054	UNICAMP UNIV ESTADUAL DE CAMPI	29/08/2013	DOCTORADO	1875	TIT.APTO PROGRESSAO VERTICAL
1251686	97054	PROFESSOR PEB IV ED.ESPECIAL	D-B	1A	59224	142E020114	EDUCACAO ESPECIAL	E01985	FAC FAC COMUNITARIA DE CAMPINA	30/03/2011	ESPECIALIZACAO	400	TIT.APTO PROGRESSAO VERTICAL
1251686	97054	PROFESSOR PEB IV ED.ESPECIAL	D-B	1A	59225	140T021314	SAUDE ESCOLAR	E00055	USP UNIV DE SAO PAULO	15/12/2011	ESPECIALIZACAO NA MOD EXTENSAO	480	FALTA HISTORICO/DOC INCOMPLETO
1251902	97054	PROFESSOR PEB IV ED.ESPECIAL	D-B	1A	61585	142P031414	PSICOPEADAGOGIA	E02279	METROCAMP FAC INTEGRADA METROP	19/09/2009	ESPECIALIZACAO	360	FALTA HISTORICO/DOC INCOMPLETO
1251902	97054	PROFESSOR PEB IV ED.ESPECIAL	D-B	1A	61585	142P031414	PSICOPEADAGOGIA	E02279	METROCAMP FAC INTEGRADA METROP	19/09/2009	ESPECIALIZACAO	360	MON/TESE/DISS NAO APRESENTADA
1251929	97011	PROFESSOR PEB I	D-A	3A	53371	142E020114	EDUCACAO ESPECIAL	E01756	FAB FAC ASSOCIADA BRASIL	31/12/2012	ESPECIALIZACAO	420	TIT.APTO PROGRESSAO VERTICAL
1251929	97011	PROFESSOR PEB I	D-A	3A	53372	142E031114	C SUP FORM ESPEC ALFABETIZACAO	E02341	FALC FAC DA ALDEIA DE CARAPICU	07/06/2014	ESPECIALIZACAO	420	SUG.IGUAL/MENOR NIVEL ATUAL
1251961	97011	PROFESSOR PEB I	D-A	3A	59487	142E020114	EDUCACAO ESPECIAL	E01472	UNIASSELVI CENTRO UNIVERSITARI	25/08/2012	ESPECIALIZACAO	400	TIT.APTO PROGRESSAO VERTICAL
1258923	97071	VICE DIRETOR	E-C	1A	62800	142P031114	APREND.ESC.DES.INTERP INDIV	E00199	FSL FAC SAO LUIS	13/07/2002	ESPECIALIZACAO	400	TIT.APTO PROGRESSAO VERTICAL
1258940	97081	DIRETOR EDUCACIONAL	E-D	1A	65784	140E021214	EDUCACAO	E00055	USP UNIV DE SAO PAULO	31/01/2007	ESPECIALIZACAO NA MOD EXTENSAO	420	TIT.APTO PROGRESSAO VERTICAL
1259245	97081	DIRETOR EDUCACIONAL	E-D	1A	56370	145F126014	EDUCACAO JOVENS E ADULTOS	E00054	UNICAMP UNIV ESTADUAL DE CAMPI	17/12/2009	ESPECIALIZACAO	390	TIT.APTO PROGRESSAO VERTICAL
1259245	97081	DIRETOR EDUCACIONAL	E-D	1A	56371	345G32SU14	ESP MOD EXT GEST ESTR GOVERNAN	E00054	UNICAMP UNIV ESTADUAL DE CAMPI	06/07/2007	ESPECIALIZACAO NA MOD EXTENSAO	360	SUG.IGUAL/MENOR NIVEL ATUAL
1259296	97071	VICE DIRETOR	E-C	1A	59049	142A011214	GESTAO ESCOLAR	E00054	UNICAMP UNIV ESTADUAL DE CAMPI	30/03/2016	ESPECIALIZACAO	360	TIT.APTO PROGRESSAO VERTICAL
1259601	97081	DIRETOR EDUCACIONAL	E-D	1A	59786	345G18SU14	GESTAO PUBLICA	E00054	UNICAMP UNIV ESTADUAL DE CAMPI	06/07/2007	ESPECIALIZACAO	360	TIT.APTO PROGRESSAO VERTICAL
1259601	97081	DIRETOR EDUCACIONAL	E-D	1A	65764	142E041714	METODOLOGIA	E00517	FESL FAC DE EDUC SAO LUIS	02/12/2006	ESPECIALIZACAO	400	SUG.IGUAL/MENOR NIVEL ATUAL
1259636	97061	ORIENTADOR PEDAGOGICO	E-C	1A	59771	140E021211	EDUCACAO	E00054	UNICAMP UNIV ESTADUAL DE CAMPI	28/04/2009	MESTRADO	870	TIT.APTO PROGRESSAO VERTICAL
1259687	97091	COORDENADOR PEDAGOGICO	E-D	1A	59987	140E021212	EDUCACAO	E00054	UNICAMP UNIV ESTADUAL DE CAMPI	24/07/2008	DOCTORADO	810	TIT.APTO PROGRESSAO VERTICAL
1259733	97091	COORDENADOR PEDAGOGICO	E-D	1A	56366	140E021211	EDUCACAO	E00054	UNICAMP UNIV ESTADUAL DE CAMPI	14/12/2011	MESTRADO	330	TIT.APTO PROGRESSAO VERTICAL
1259857	97071	VICE DIRETOR	E-C	1A	59772	142A011214	GESTAO ESCOLAR	E00054	UNICAMP UNIV ESTADUAL DE CAMPI	08/07/2015	ESPECIALIZACAO	360	TIT.APTO PROGRESSAO VERTICAL
1262831	97081	DIRETOR EDUCACIONAL	E-D	1A	59985	140E021211	EDUCACAO	E00019	PUC-CAMPINAS PONTIFICIA UNIV C	28/01/2015	MESTRADO	0	TIT.APTO PROGRESSAO VERTICAL
1262831	97081	DIRETOR EDUCACIONAL	E-D	1A	59986	142A011214	GESTAO ESCOLAR	E00054	UNICAMP UNIV ESTADUAL DE CAMPI	08/07/2015	ESPECIALIZACAO	360	TIT.IGUAL/MENOR QUE SUG.ATUAL
1262882	97011	PROFESSOR PEB I	D-A	3A	65877	142S091114	ARTERAPIA EM EDUCACAO	F12625	UNTA FACULDADE	27/02/2018	ESPECIALIZACAO	422	TIT.APTO PROGRESSAO VERTICAL
1263200	97091	COORDENADOR PEDAGOGICO	E-D	1A	60094	145F101111	GEOGRAFIA-LP GEOGRAFIA-1E2 G	E00054	UNICAMP UNIV ESTADUAL DE CAMPI	19/08/2008	MESTRADO	945	TIT.APTO PROGRESSAO VERTICAL
1263277	97071	VICE DIRETOR	E-C	1A	61880	142A011214	GESTAO ESCOLAR	E00054	UNICAMP UNIV ESTADUAL DE CAMPI	08/07/2015	ESPECIALIZACAO	360	TIT.APTO PROGRESSAO VERTICAL
1263765	97010	PROF. ADJUNTO II - ED. FISICA	D-B	1A	65878	146F151114	EDUC FIS-LC EDUC FISICA-1 G	E00054	UNICAMP UNIV ESTADUAL DE CAMPI	07/12/2013	ESPECIALIZACAO	360	TIT.APTO PROGRESSAO VERTICAL
1263820	97044	PROFESSOR PEB III ED.FISICA	D-B	1A	59748	140E021211	EDUCACAO	E00054	UNICAMP UNIV ESTADUAL DE CAMPI	26/08/2016	MESTRADO	405	TIT.APTO PROGRESSAO VERTICAL

1263854	97050	PROFESSOR PEB III PORTUGUES	D-B	1A	64902	145F125914	PEDAGOGIA SOCIAL	E01032	UNISAL CENTRO UNIVERSITARIO SA	11/12/2017	ESPECIALIZACAO	0	FALTA HISTORICO/DOC INCOMPLETO
1263854	97050	PROFESSOR PEB III PORTUGUES	D-B	1A	64902	145F125914	PEDAGOGIA SOCIAL	E01032	UNISAL CENTRO UNIVERSITARIO SA	11/12/2017	ESPECIALIZACAO	0	C.HORARIA MINIMA INSUFICIENTE
1263854	97050	PROFESSOR PEB III PORTUGUES	D-B	1A	64902	145F125914	PEDAGOGIA SOCIAL	E01032	UNISAL CENTRO UNIVERSITARIO SA	11/12/2017	ESPECIALIZACAO	0	MON/TESE/DISS NAO APRESENTADA
1264052	97044	PROFESSOR PEB III ED.FISICA	D-B	1A	60079	146F151214	EDUC FIS-LP EDUC FISICA-1E2 G	E00055	USP UNIV DE SAO PAULO	19/08/2010	ESPECIALIZACAO NA MOD EXTENSAO	414	TIT.APTO PROGRESSAO VERTICAL
1264109	97009	PROF. ADJUNTO II - INGLÊS	D-B	1A	59267	142P016814	PEFPD-LP LING ESTR- INGLÊS-1E2G	E00016	UGF UNIV GAMA FILHO	27/10/2013	ESPECIALIZACAO	360	TIT.APTO PROGRESSAO VERTICAL
1264176	97050	PROFESSOR PEB III PORTUGUES	D-B	1A	62428	142P017114	PEFPD-LP LING PORT-1E2G	E00054	UNICAMP UNIV ESTADUAL DE CAMPI	20/01/2013	ESPECIALIZACAO	360	TIT.APTO PROGRESSAO VERTICAL
1264206	97042	PROFESSOR PEB III CIENCIAS	D-B	1A	59984	142F127214	EDUCACAO AMBIENTAL	E00481	UNG UNIV GUARULHOS	28/02/2011	ESPECIALIZACAO	370	TIT.APTO PROGRESSAO VERTICAL
1264230	97043	PROFESSOR PEB III ARTES	D-B	1A	58935	140E021214	EDUCACAO	E00496	UNIFRAN UNIV DE FRANCA	13/12/2008	ESPECIALIZACAO	360	TIT.APTO PROGRESSAO VERTICAL
1264265	97011	PROFESSOR PEB I	D-A	3A	59107	145F021014	CIENCIAS -LP	E00054	UNICAMP UNIV ESTADUAL DE CAMPI	28/02/2012	ESPECIALIZACAO	390	FALTA HISTORICO/DOC INCOMPLETO
1264346	97046	PROFESSOR PEB III GEOGRAFIA	D-B	1A	59746	145F101111	GEOGRAFIA-LP GEOGRAFIA-1E2 G	E00056	UNESP UNIV ESTADUAL PAULISTA J	28/01/2011	MESTRADO	1290	TIT.APTO PROGRESSAO VERTICAL
1264346	97046	PROFESSOR PEB III GEOGRAFIA	D-B	1A	59747	145F101112	GEOGRAFIA-LP GEOGRAFIA-1E2 G	E00056	UNESP UNIV ESTADUAL PAULISTA J	07/08/2015	DOUTORADO	0	FALTA HISTORICO/DOC INCOMPLETO
1264346	97046	PROFESSOR PEB III GEOGRAFIA	D-B	1A	59747	145F101112	GEOGRAFIA-LP GEOGRAFIA-1E2 G	E00056	UNESP UNIV ESTADUAL PAULISTA J	07/08/2015	DOUTORADO	0	MON/TESE/DISS NAO APRESENTADA
1264362	97046	PROFESSOR PEB III GEOGRAFIA	D-B	1A	59797	145F021012	CIENCIAS -LP	E00054	UNICAMP UNIV ESTADUAL DE CAMPI	28/08/2015	DOUTORADO	315	TIT.APTO PROGRESSAO VERTICAL
1264362	97046	PROFESSOR PEB III GEOGRAFIA	D-B	1A	59798	145F021011	CIENCIAS -LP	E00054	UNICAMP UNIV ESTADUAL DE CAMPI	14/03/2011	MESTRADO	0	TIT.IGUAL/MENOR QUE SUG.ATUAL
1264419	97047	PROFESSOR PEB III HISTORIA	D-B	1A	65879	140E021211	EDUCACAO	E00054	UNICAMP UNIV ESTADUAL DE CAMPI	11/04/2018	MESTRADO	270	TIT.APTO PROGRESSAO VERTICAL
1264427	97044	PROFESSOR PEB III ED.FISICA	D-B	1A	64380	140E021211	EDUCACAO	E00670	USF UNIV SAO FRANCISCO	09/12/2016	MESTRADO	0	TIT.APTO PROGRESSAO VERTICAL
1264435	97042	PROFESSOR PEB III CIENCIAS	D-B	1A	59982	421B02SU12	BIOLOGIA	E00054	UNICAMP UNIV ESTADUAL DE CAMPI	09/08/1994	DOUTORADO	0	TIT.APTO PROGRESSAO VERTICAL
1264486	97043	PROFESSOR PEB III ARTES	D-B	1A	59752	210A01SU14	ARTES	E00056	UNESP UNIV ESTADUAL PAULISTA J	31/12/2011	ESPECIALIZACAO	440	TIT.APTO PROGRESSAO VERTICAL
1264486	97043	PROFESSOR PEB III ARTES	D-B	1A	62814	483A01SU14	ANALISE SISTEMAS	E01985	FAC FAC COMUNITARIA DE CAMPINA	30/08/2009	ESPECIALIZACAO	400	CURSO INCOMPATIVEL C/CARGO
1266535	97047	PROFESSOR PEB III HISTORIA	D-B	1A	59981	140E021214	EDUCACAO	E00055	USP UNIV DE SAO PAULO	15/12/2012	ESPECIALIZACAO	480	TIT.APTO PROGRESSAO VERTICAL
1266705	97042	PROFESSOR PEB III CIENCIAS	D-B	1A	65127	621T03SU11	CURSO SUPERIOR TEC. AGRONEGOC	F11020	INST BILOGICO DE SAO PAULO	28/04/2009	MESTRADO	540	CURSO INCOMPATIVEL C/CARGO
1269178	97008	PROF. ADJUNTO II - CIÊNCIAS	D-B	1A	62137	145F021014	CIENCIAS -LP	E00135	CEUCLAR CENTRO UNIVERSITARIO C	21/11/2015	ESPECIALIZACAO	360	TIT.APTO PROGRESSAO VERTICAL
1270281	97049	PROFESSOR PEB III MATEMATICA	D-B	1A	59823	145F181411	MATEMATICA-LP MATEMATICA-1E2 G	E00054	UNICAMP UNIV ESTADUAL DE CAMPI	23/07/2015	MESTRADO PROFISSIONAL	2040	TIT.APTO PROGRESSAO VERTICAL
1270281	97049	PROFESSOR PEB III MATEMATICA	D-B	1A	59824	145F181414	MATEMATICA-LP MATEMATICA-1E2 G	E00054	UNICAMP UNIV ESTADUAL DE CAMPI	27/06/2012	ESPECIALIZACAO NA MOD EXTENSAO	360	TIT.IGUAL/MENOR QUE SUG.ATUAL
1272420	97061	ORIENTADOR PEDAGOGICO	E-C	1A	64255	142A011214	GESTAO ESCOLAR	E00055	USP UNIV DE SAO PAULO	08/12/2012	ESPECIALIZACAO NA MOD EXTENSAO	480	TIT.APTO PROGRESSAO VERTICAL
1272497	97081	DIRETOR EDUCACIONAL	E-D	1A	65887	345G02SU14	CURSO SUP.TEC.GEST. EDUC.SUP.	E00055	USP UNIV DE SAO PAULO	23/02/2012	ESPECIALIZACAO	360	TIT.APTO PROGRESSAO VERTICAL
1272608	97081	DIRETOR EDUCACIONAL	E-D	1A	63144	142A011214	GESTAO ESCOLAR	E01985	FAC FAC COMUNITARIA DE CAMPINA	28/02/2012	ESPECIALIZACAO	400	TIT.APTO PROGRESSAO VERTICAL
1272616	97081	DIRETOR EDUCACIONAL	E-D	1A	62828	142A011214	GESTAO ESCOLAR	E00055	USP UNIV DE SAO PAULO	06/12/2011	ESPECIALIZACAO NA MOD EXTENSAO	480	TIT.APTO PROGRESSAO VERTICAL
1272675	97081	DIRETOR EDUCACIONAL	E-D	1A	64462	142A011214	GESTAO ESCOLAR	E00135	CEUCLAR CENTRO UNIVERSITARIO C	24/06/2017	ESPECIALIZACAO	360	TIT.APTO PROGRESSAO VERTICAL
1272756	97011	PROFESSOR PEB I	D-A	3A	64138	143F021314	EDUC INFANTIL	E01032	UNISAL CENTRO UNIVERSITARIO SA	24/09/2012	ESPECIALIZACAO	360	TIT.APTO PROGRESSAO VERTICAL
1272780	97011	PROFESSOR PEB I	D-A	3A	60944	142P031514	PSICOPEADOGIA APLIC A EDUC	E00135	CEUCLAR CENTRO UNIVERSITARIO C	27/11/2010	ESPECIALIZACAO	360	TIT.APTO PROGRESSAO VERTICAL
1272829	97011	PROFESSOR PEB I	D-A	3A	59769	142E020114	EDUCACAO ESPECIAL	E00135	CEUCLAR CENTRO UNIVERSITARIO C	21/11/2015	ESPECIALIZACAO	360	TIT.APTO PROGRESSAO VERTICAL
1272837	97011	PROFESSOR PEB I	D-A	3A	64443	142P031414	PSICOPEADOGIA	E02279	METROCAM FAC INTEGRADA METROP	30/05/2009	ESPECIALIZACAO	360	TIT.APTO PROGRESSAO VERTICAL
1272861	97011	PROFESSOR PEB I	D-A	3A	61074	142P031414	PSICOPEADOGIA	E02341	FALC FAC DA ALDEIA DE CARAPICU	25/06/2011	ESPECIALIZACAO	360	TIT.APTO PROGRESSAO VERTICAL
1272918	97011	PROFESSOR PEB I	D-A	3A	49643	140E021214	EDUCACAO	E00055	USP UNIV DE SAO PAULO	15/12/2011	ESPECIALIZACAO NA MOD EXTENSAO	480	TIT.APTO PROGRESSAO VERTICAL
1272926	97011	PROFESSOR PEB I	D-A	3A	59274	142P031414	PSICOPEADOGIA	E00176	UCB UNIV CASTELO BRANCO	09/09/2009	ESPECIALIZACAO	445	TIT.APTO PROGRESSAO VERTICAL
1272977	97011	PROFESSOR PEB I	D-A	3A	65890	143F021314	EDUC INFANTIL	E02486	ULBRA FAC LEONARDO DA VINCI	31/07/2018	ESPECIALIZACAO	400	TIT.APTO PROGRESSAO VERTICAL
1273027	97011	PROFESSOR PEB I	D-A	3A	64570	142P031414	PSICOPEADOGIA	E00517	FESL FAC DE EDUC SAO LUIS	20/09/2008	ESPECIALIZACAO	400	TIT.APTO PROGRESSAO VERTICAL
1273051	97011	PROFESSOR PEB I	D-A	3A	65766	142P019014	MATEMATICA PROF ED INF ENS FUN	E01491	FACINTER FAC INTERNACIONAL DE	26/05/2012	ESPECIALIZACAO	420	TIT.APTO PROGRESSAO VERTICAL
1273124	97011	PROFESSOR PEB I	D-A	3A	64168	142P031414	PSICOPEADOGIA	E00387	UCDB UNIV CATOLICA DOM BOSCO	07/05/2016	ESPECIALIZACAO	460	TIT.APTO PROGRESSAO VERTICAL
1273132	97004	PROF. ADJUNTO II - GEOGRAFIA	D-B	1A	55590	145F021011	CIENCIAS -LP	E00055	USP UNIV DE SAO PAULO	23/10/2006	MESTRADO	0	TIT.APTO PROGRESSAO VERTICAL
1273167	97011	PROFESSOR PEB I	D-A	3A	60346	142A011214	GESTAO ESCOLAR	E01491	FACINTER FAC INTERNACIONAL DE	20/11/2010	ESPECIALIZACAO	420	TIT.APTO PROGRESSAO VERTICAL
1273183	97011	PROFESSOR PEB I	D-A	3A	61871	142P031414	PSICOPEADOGIA	E00671	UNIDERP UNIV PARA O DESENV EST	30/09/2014	ESPECIALIZACAO	432	TIT.APTO PROGRESSAO VERTICAL
1273221	97011	PROFESSOR PEB I	D-A	3A	60717	142P031414	PSICOPEADOGIA	E02341	FALC FAC DA ALDEIA DE CARAPICU	18/06/2011	ESPECIALIZACAO	360	TIT.APTO PROGRESSAO VERTICAL
1273256	97011	PROFESSOR PEB I	D-A	3A	64387	142P011314	PEDAG-LC MAGIST EDUC INFANT-IG	E00135	CEUCLAR CENTRO UNIVERSITARIO C	21/11/2015	ESPECIALIZACAO	360	TIT.APTO PROGRESSAO VERTICAL
1273310	97005	PROF. ADJUNTO II - HISTORIA	D-B	1A	64425	145F111414	HISTORIA-LP HISTORIA-1 G	E00734	FIMI FACS INTEGRADAS MARIA IMA	03/09/2016	ESPECIALIZACAO	420	TIT.APTO PROGRESSAO VERTICAL
1273337	97011	PROFESSOR PEB I	D-A	3A	65891	142P031414	PSICOPEADOGIA	E00322	UNIP UNIV PAULISTA	08/04/2014	ESPECIALIZACAO	0	FALTA HISTORICO/DOC INCOMPLETO
1273337	97011	PROFESSOR PEB I	D-A	3A	65891	142P031414	PSICOPEADOGIA	E00322	UNIP UNIV PAULISTA	08/04/2014	ESPECIALIZACAO	0	C.HORARIA MINIMA INSUFICIENTE
1273337	97011	PROFESSOR PEB I	D-A	3A	65891	142P031414	PSICOPEADOGIA	E00322	UNIP UNIV PAULISTA	08/04/2014	ESPECIALIZACAO	0	MON/TESE/DISS NAO APRESENTADA
1273370	97011	PROFESSOR PEB I	D-A	3A	64384	142P031414	PSICOPEADOGIA	E01472	UNIASSELVI CENTRO UNIVERSITARI	31/03/2011	ESPECIALIZACAO	380	TIT.APTO PROGRESSAO VERTICAL
1273396	97011	PROFESSOR PEB I	D-A	3A	64449	142A011214	GESTAO ESCOLAR	E03985	SENACSP CENTRO UNIVERSITARIO S	18/04/2017	ESPECIALIZACAO	360	FALTA HISTORICO/DOC INCOMPLETO
1273396	97011	PROFESSOR PEB I	D-A	3A	64449	142A011214	GESTAO ESCOLAR	E03985	SENACSP CENTRO UNIVERSITARIO S	18/04/2017	ESPECIALIZACAO	360	FALTA CERTIFICADO
1273396	97011	PROFESSOR PEB I	D-A	3A	64449	142A011214	GESTAO ESCOLAR	E03985	SENACSP CENTRO UNIVERSITARIO S	18/04/2017	ESPECIALIZACAO	360	MON/TESE/DISS NAO APRESENTADA
1273400	97011	PROFESSOR PEB I	D-A	3A	60086	140E021211	EDUCACAO	E00054	UNICAMP UNIV ESTADUAL DE CAMPI	09/12/2013	MESTRADO	285	TIT.APTO PROGRESSAO VERTICAL
1273418	97011	PROFESSOR PEB I	D-A	3A	64167	147P000314	NEUROPSICOLOGIA	E00054	UNICAMP UNIV ESTADUAL DE CAMPI	02/04/2016	ESPECIALIZACAO NA MOD EXTENSAO	364	TIT.APTO PROGRESSAO VERTICAL

1273450	97011	PROFESSOR PEB I	D-A	3A	60092	140E021214	EDUCACAO	E00055	USP UNIV DE SAO PAULO	15/12/2012	ESPECIALIZACAO NA MOD EXTENSAAO	480	TIT.APTO PROGRESSAO VERTICAL
1273566	97021	PROFESSOR PEB II	D-A	3A	65408	142P031414	PSICOPEADAGOGIA	E01278	FAECH FAC ADVENTISTA DE EDUC E	15/10/2013	ESPECIALIZACAO	660	TIT.APTO PROGRESSAO VERTICAL
1273582	97021	PROFESSOR PEB II	D-A	3A	65811	142P031414	PSICOPEADAGOGIA	E01490	FAJ FAC DE JAGUARIUNA	30/04/2013	ESPECIALIZACAO	600	TIT.APTO PROGRESSAO VERTICAL
1273744	97011	PROFESSOR PEB I	D-A	3A	64417	142P031414	PSICOPEADAGOGIA	E01032	UNISAL CENTRO UNIVERSITARIO SA	30/04/2016	ESPECIALIZACAO	360	TIT.APTO PROGRESSAO VERTICAL
1273787	97021	PROFESSOR PEB II	D-A	3A	65007	140E021214	EDUCACAO	E00572	UFF UNIV FEDERAL FLUMINENSE	07/03/2015	ESPECIALIZACAO	420	TIT.APTO PROGRESSAO VERTICAL
1273817	97011	PROFESSOR PEB I	D-A	3A	64451	140E021214	EDUCACAO	E01205	FAEL FAC EDUCACIONAL DA LAPA	28/03/2017	ESPECIALIZACAO	420	TIT.APTO PROGRESSAO VERTICAL
1273949	97021	PROFESSOR PEB II	D-A	3A	60099	143F021314	EDUC INFANTIL	E02341	FALC FAC DA ALDEIA DE CARAPICU	10/12/2011	ESPECIALIZACAO	360	TIT.APTO PROGRESSAO VERTICAL
1273949	97021	PROFESSOR PEB II	D-A	3A	60101	142P031414	PSICOPEADAGOGIA	E01491	FACINTER FAC INTERNACIONAL DE	21/11/2009	ESPECIALIZACAO	660	SUG.IGUAL/MENOR NIVEL ATUAL
1273957	97021	PROFESSOR PEB II	D-A	3A	65893	145F022214	CIENCIAS EXATAS-LP MAT-IEZ G	E00054	UNICAMP UNIV ESTADUAL DE CAMPI	28/02/2012	ESPECIALIZACAO	390	TIT.APTO PROGRESSAO VERTICAL
1273973	97021	PROFESSOR PEB II	D-A	3A	63570	142P031414	PSICOPEADAGOGIA	E00054	UNICAMP UNIV ESTADUAL DE CAMPI	30/11/2015	ESPECIALIZACAO	600	TIT.APTO PROGRESSAO VERTICAL
1273973	97021	PROFESSOR PEB II	D-A	3A	63572	142P019014	MATEMATICA PROF ED INFINENS FUN	E00054	UNICAMP UNIV ESTADUAL DE CAMPI	25/10/2004	ESPECIALIZACAO	360	SUG.IGUAL/MENOR NIVEL ATUAL
1273973	97021	PROFESSOR PEB II	D-A	3A	63573	140E021214	EDUCACAO	E00055	USP UNIV DE SAO PAULO	15/12/2012	ESPECIALIZACAO	480	FALTA HISTORICO/DOC INCOMPLETO
1273990	97021	PROFESSOR PEB II	D-A	3A	60965	142P031414	PSICOPEADAGOGIA	E02341	FALC FAC DA ALDEIA DE CARAPICU	01/10/2011	ESPECIALIZACAO	360	TIT.APTO PROGRESSAO VERTICAL
1274023	97021	PROFESSOR PEB II	D-A	3A	61886	145F021011	CIENCIAS -LP	E00054	UNICAMP UNIV ESTADUAL DE CAMPI	30/01/2014	MESTRADO	0	FALTA HISTORICO/DOC INCOMPLETO
1274023	97021	PROFESSOR PEB II	D-A	3A	61886	145F021011	CIENCIAS -LP	E00054	UNICAMP UNIV ESTADUAL DE CAMPI	30/01/2014	MESTRADO	0	MON/TESE/DISS NAO APRESENTADA
1274023	97021	PROFESSOR PEB II	D-A	3A	61890	142P031414	PSICOPEADAGOGIA	E00054	UNICAMP UNIV ESTADUAL DE CAMPI	28/11/2007	ESPECIALIZACAO NA MOD EXTENSAAO	600	TIT.APTO PROGRESSAO VERTICAL
1274090	97043	PROFESSOR PEB III ARTES	D-B	1A	64450	212M02SU14	MUSICA	E01365	UNASP CENTRO UNIVERSITARIO ADV	02/03/2012	ESPECIALIZACAO	600	TIT.IGUAL/MENOR QUE SUG.ATUAL
1274090	97043	PROFESSOR PEB III ARTES	D-B	1A	65926	142C011111	CIENCIA DA EDUC	E00054	UNICAMP UNIV ESTADUAL DE CAMPI	08/12/2017	MESTRADO	0	TIT.APTO PROGRESSAO VERTICAL
1274112	97011	PROFESSOR PEB I	D-A	3A	64965	142P011010	PEDAGOGIA-LP	E02341	FALC FAC DA ALDEIA DE CARAPICU	17/12/2016	LICENCIATURA PLENA	1220	TIT.IGUAL/MENOR QUE SUG.ATUAL
1274112	97011	PROFESSOR PEB I	D-A	3A	65767	140E021414	EDUCACAO INCLUSIVA	E02341	FALC FAC DA ALDEIA DE CARAPICU	04/06/2016	ESPECIALIZACAO	460	TIT.APTO PROGRESSAO VERTICAL
1274171	97021	PROFESSOR PEB II	D-A	3A	62746	142E041914	DIREITO EDUCACIONAL	E00517	FESL FAC DE EDUC SAO LUIS	12/11/2005	ESPECIALIZACAO	400	TIT.APTO PROGRESSAO VERTICAL
1274198	97021	PROFESSOR PEB II	D-A	3A	61047	142P031414	PSICOPEADAGOGIA	E00682	FINOM FAC DO NOROESTE DE MINAS	12/06/2010	ESPECIALIZACAO	400	TIT.APTO PROGRESSAO VERTICAL
1274201	97021	PROFESSOR PEB II	D-A	3A	60737	140E021214	EDUCACAO	E00055	USP UNIV DE SAO PAULO	20/12/2014	ESPECIALIZACAO NA MOD EXTENSAAO	480	TIT.APTO PROGRESSAO VERTICAL
1274201	97021	PROFESSOR PEB II	D-A	3A	60738	142A011214	GESTAO ESCOLAR	E01365	UNASP CENTRO UNIVERSITARIO ADV	06/11/2014	MBA	600	SUG.IGUAL/MENOR NIVEL ATUAL
1274201	97021	PROFESSOR PEB II	D-A	3A	60739	142E041714	DIDATICA E METODOLOGIA	E01260	FAO FAC OPET	31/03/2014	ESPECIALIZACAO	420	SUG.IGUAL/MENOR NIVEL ATUAL
1274201	97021	PROFESSOR PEB II	D-A	3A	60740	142P031514	PSICOPEADAGOGIA APLIC A EDUC	E02565	UNIABEU ABEU - CENTRO UNIVERSI	05/12/2009	ESPECIALIZACAO	360	SUG.IGUAL/MENOR NIVEL ATUAL
1274201	97021	PROFESSOR PEB II	D-A	3A	65802	340P01SU14	FORM.ESP.PLANEJ. ESTRAT.EMPRES.	E00374	FMU CENTRO UNIVERSITARIO DAS F	31/05/2007	ESPECIALIZACAO	360	CURSO INCOMPATIVEL C/CARGO
1274279	97011	PROFESSOR PEB I	D-A	3A	65928	142E020114	EDUCACAO ESPECIAL	E02279	METROCAMP FAC INTEGRADA METROP	31/05/2008	ESPECIALIZACAO	360	TIT.APTO PROGRESSAO VERTICAL
1275003	97021	PROFESSOR PEB II	D-A	3A	62382	142P031414	PSICOPEADAGOGIA	E02341	FALC FAC DA ALDEIA DE CARAPICU	02/06/2012	ESPECIALIZACAO	360	TIT.APTO PROGRESSAO VERTICAL
1275054	97021	PROFESSOR PEB II	D-A	3A	63271	143F021614	PEDAG. LIC SER INIC ENS FUND	E02922	ISEB INST SUP DE EDUC DE BARRE	16/12/2006	ESPECIALIZACAO	360	TIT.APTO PROGRESSAO VERTICAL
1275054	97021	PROFESSOR PEB II	D-A	3A	63273	142P031414	PSICOPEADAGOGIA	E00109	FIRB FACS INTEGRADAS RUI BARBO	21/12/2002	ESPECIALIZACAO	0	FALTA HISTORICO/DOC INCOMPLETO
1275054	97021	PROFESSOR PEB II	D-A	3A	63273	142P031414	PSICOPEADAGOGIA	E00109	FIRB FACS INTEGRADAS RUI BARBO	21/12/2002	ESPECIALIZACAO	0	CHORARIA MINIMA INSUFICIENTE
1275054	97021	PROFESSOR PEB II	D-A	3A	63273	142P031414	PSICOPEADAGOGIA	E00109	FIRB FACS INTEGRADAS RUI BARBO	21/12/2002	ESPECIALIZACAO	0	MON/TESE/DISS NAO APRESENTADA
1275720	97021	PROFESSOR PEB II	D-A	3A	64145	142E031114	C SUP FORM ESPEC ALFABETIZACAO	E02624	FLP FAC DO LITORAL PARANAENSE	27/08/2011	ESPECIALIZACAO	400	TIT.APTO PROGRESSAO VERTICAL
1275798	97043	PROFESSOR PEB III ARTES	D-B	1A	65929	146F041014	ARTES VISUAIS -LP	E00054	UNICAMP UNIV ESTADUAL DE CAMPI	26/08/2017	ESPECIALIZACAO	360	TIT.APTO PROGRESSAO VERTICAL
1275801	97011	PROFESSOR PEB I	D-A	3A	59749	140E021211	EDUCACAO	E00054	UNICAMP UNIV ESTADUAL DE CAMPI	27/04/2016	MESTRADO	0	TIT.APTO PROGRESSAO VERTICAL
1275968	97061	ORIENTADOR PEDAGOGICO	E-C	1A	65348	140E021214	EDUCACAO	E02368	SLMANDIC FAC DE ODONTOLOGIA SA	27/02/2010	ESPECIALIZACAO	360	FALTA HISTORICO/DOC INCOMPLETO
1276557	97021	PROFESSOR PEB II	D-A	3A	63983	140E021414	EDUCACAO INCLUSIVA	E02341	FALC FAC DA ALDEIA DE CARAPICU	02/06/2012	ESPECIALIZACAO	420	TIT.APTO PROGRESSAO VERTICAL
1276557	97021	PROFESSOR PEB II	D-A	3A	63986	143F021314	EDUC INFANTIL	E00135	CEUCLAR CENTRO UNIVERSITARIO C	27/11/2010	ESPECIALIZACAO	360	SUG.IGUAL/MENOR NIVEL ATUAL
1276670	97011	PROFESSOR PEB I	D-A	3A	64411	142P031514	PSICOPEADAGOGIA APLIC A EDUC	E01725	FAQ FAC XV DE AGOSTO	03/06/2017	ESPECIALIZACAO	420	TIT.APTO PROGRESSAO VERTICAL
1276719	41132	PROF.SUBST.TJ-ANOS INICIAIS	D-A	1C	52504	142A011214	GESTAO ESCOLAR	E02341	FALC FAC DA ALDEIA DE CARAPICU	27/06/2009	ESPECIALIZACAO	1060	TIT.APTO PROGRESSAO VERTICAL
1276719	41132	PROF.SUBST.TJ-ANOS INICIAIS	D-A	1C	52505	142P011010	PEDAGOGIA-LP	E00524	FAFIOF FAC DE FILOSOFIA CIENCI	06/07/2001	LICENCIATURA PLENA	3200	TIT.APTO PROGRESSAO VERTICAL
1276719	41132	PROF.SUBST.TJ-ANOS INICIAIS	D-A	1C	56468	142E020114	EDUCACAO ESPECIAL	E02624	FLP FAC DO LITORAL PARANAENSE	31/05/2014	ESPECIALIZACAO	650	FALTA CERTIFICADO
1278169	97011	PROFESSOR PEB I	D-A	3A	63313	142E031114	C SUP FORM ESPEC ALFABETIZACAO	E02341	FALC FAC DA ALDEIA DE CARAPICU	20/06/2015	ESPECIALIZACAO	420	TIT.APTO PROGRESSAO VERTICAL
1278169	97011	PROFESSOR PEB I	D-A	3A	63321	140E021414	EDUCACAO INCLUSIVA	E02341	FALC FAC DA ALDEIA DE CARAPICU	01/12/2015	ESPECIALIZACAO	460	SUG.IGUAL/MENOR NIVEL ATUAL
1278223	97054	PROFESSOR PEB IV EDESPECIAL	D-B	1A	65016	142P031414	PSICOPEADAGOGIA	E01045	CENTRO UNIVERSITARIO ANHANGUER	30/03/2011	ESPECIALIZACAO	400	TIT.APTO PROGRESSAO VERTICAL
1278304	97011	PROFESSOR PEB I	D-A	3A	62226	142E031114	C SUP FORM ESPEC ALFABETIZACAO	E02341	FALC FAC DA ALDEIA DE CARAPICU	20/06/2015	ESPECIALIZACAO	420	TIT.APTO PROGRESSAO VERTICAL
1278347	97021	PROFESSOR PEB II	D-A	3A	65931	142P031414	PSICOPEADAGOGIA	E00019	PUC-CAMPINAS PONTIFICIA UNIV C	18/12/2004	ESPECIALIZACAO	374	TIT.APTO PROGRESSAO VERTICAL
1278355	97043	PROFESSOR PEB III ARTES	D-B	1A	64157	142P031414	PSICOPEADAGOGIA	E02341	FALC FAC DA ALDEIA DE CARAPICU	01/07/2012	ESPECIALIZACAO	500	TIT.APTO PROGRESSAO VERTICAL
1278363	97011	PROFESSOR PEB I	D-A	3A	62231	143F021314	EDUC INFANTIL	E02341	FALC FAC DA ALDEIA DE CARAPICU	29/06/2013	ESPECIALIZACAO	420	TIT.APTO PROGRESSAO VERTICAL
1278371	97011	PROFESSOR PEB I	D-A	3A	61970	142P031414	PSICOPEADAGOGIA	E00362	FAPSS-SP FAC PAULISTA DE SERV	29/11/2014	ESPECIALIZACAO	720	TIT.APTO PROGRESSAO VERTICAL
1278622	97021	PROFESSOR PEB II	D-A	3A	59980	142E031114	C SUP FORM ESPEC ALFABETIZACAO	E02341	FALC FAC DA ALDEIA DE CARAPICU	20/06/2015	ESPECIALIZACAO	420	TIT.APTO PROGRESSAO VERTICAL
1278797	97021	PROFESSOR PEB II	D-A	3A	64461	145F021014	CIENCIAS -LP	E00054	UNICAMP UNIV ESTADUAL DE CAMPI	28/02/2012	ESPECIALIZACAO	390	TIT.APTO PROGRESSAO VERTICAL
1278916	97071	VICE DIRETOR	E-C	1A	61891	140E021211	EDUCACAO	E01032	UNISAL CENTRO UNIVERSITARIO SA	19/02/2014	MESTRADO	1500	TIT.APTO PROGRESSAO VERTICAL
1278916	97071	VICE DIRETOR	E-C	1A	61893	142P031414	PSICOPEADAGOGIA	E02279	METROCAMP FAC INTEGRADA METROP	17/05/2008	ESPECIALIZACAO	360	TIT.IGUAL/MENOR QUE SUG.ATUAL

1278983	97011	PROFESSOR PEB I	D-A	3A	62652	142P031414	PSICOPEDAGOGIA	E01985	FAC FAC COMUNITARIA DE CAMPINA	28/02/2012	ESPECIALIZACAO	400	TIT.APTO PROGRESSAO VERTICAL
1279173	97042	PROFESSOR PEB III CIENCIAS	D-B	1A	59775	145F01SU11	CIENCIAS BIOLOGICAS	E00054	UNICAMP UNIV ESTADUAL DE CAMPI	27/02/2015	MESTRADO	0	TIT.APTO PROGRESSAO VERTICAL
1279190	97021	PROFESSOR PEB II	D-A	3A	61594	140E021214	EDUCACAO	E00135	CEUCLAR CENTRO UNIVERSITARIO C	26/11/2016	ESPECIALIZACAO	360	TIT.APTO PROGRESSAO VERTICAL
1279220	97021	PROFESSOR PEB II	D-A	3A	64400	142E020114	EDUCACAO ESPECIAL	E01756	FAB FAC ASSOCIADA BRASIL	31/07/2011	ESPECIALIZACAO	420	TIT.APTO PROGRESSAO VERTICAL
1279220	97021	PROFESSOR PEB II	D-A	3A	64401	142P031414	PSICOPEDAGOGIA	E02341	FALC FAC DA ALDEIA DE CARAPICU	02/10/2010	ESPECIALIZACAO	360	SUG.IGUAL/MENOR NIVEL ATUAL
1279416	97021	PROFESSOR PEB II	D-A	3A	65933	142E031114	C SUP FORM ESPEC ALFABETIZACAO	E01491	FACINTER FAC INTERNACIONAL DE	14/11/2018	ESPECIALIZACAO	420	TIT.APTO PROGRESSAO VERTICAL
1279505	97101	SUPERVISOR EDUCACIONAL	E-E	1A	64437	142F127214	EDUCACAO AMBIENTAL	F11375	SENAC ADM REG MATO GROSSO	31/07/2007	ESPECIALIZACAO	360	TIT.APTO PROGRESSAO VERTICAL
1279505	97101	SUPERVISOR EDUCACIONAL	E-E	1A	64438	142A011214	GESTAO ESCOLAR	E00466	UAM UNIV ANHEMBI MORUMBI	30/06/2010	ESPECIALIZACAO	390	SUG.IGUAL/MENOR NIVEL ATUAL
1280082	97021	PROFESSOR PEB II	D-A	3A	64392	142A011214	GESTAO ESCOLAR	E00571	UFPR UNIV FEDERAL DO PARANA	06/04/2013	ESPECIALIZACAO	360	TIT.APTO PROGRESSAO VERTICAL
1280252	97042	PROFESSOR PEB III CIENCIAS	D-B	1A	66271	422E01SU11	ECOLOGIA	E00054	UNICAMP UNIV ESTADUAL DE CAMPI	30/08/2016	MESTRADO	615	TIT.APTO PROGRESSAO VERTICAL
1280511	97042	PROFESSOR PEB III CIENCIAS	D-B	1A	64517	145F021012	CIENCIAS -LP	E00054	UNICAMP UNIV ESTADUAL DE CAMPI	05/03/2015	DOUTORADO	0	TIT.APTO PROGRESSAO VERTICAL
1280554	97021	PROFESSOR PEB II	D-A	3A	65652	142P031614	PSICOPEDAG CLIN E INSTITUC	F12625	UNTA FACULDADE	27/02/2018	ESPECIALIZACAO	820	TIT.APTO PROGRESSAO VERTICAL
1280651	97021	PROFESSOR PEB II	D-A	3A	65782	142E041414	METODOLOGIA ENSINO SUPERIOR	E00266	UNIMEP UNIV METODISTA DE PIRAC	07/07/2012	ESPECIALIZACAO	410	TIT.APTO PROGRESSAO VERTICAL
1280660	97049	PROFESSOR PEB III MATEMATICA	D-B	1A	60719	145F181414	MATEMATICA-LP MATEMATICA-1E2 G	E00054	UNICAMP UNIV ESTADUAL DE CAMPI	27/06/2012	ESPECIALIZACAO	360	TIT.IGUAL/MENOR QUE SUG.ATUAL
1280660	97049	PROFESSOR PEB III MATEMATICA	D-B	1A	65115	145F181411	MATEMATICA-LP MATEMATICA-1E2 G	E00054	UNICAMP UNIV ESTADUAL DE CAMPI	02/02/2018	MESTRADO PROFISSIONAL	1020	TIT.APTO PROGRESSAO VERTICAL
1282956	97011	PROFESSOR PEB I	D-A	3A	64409	142P031414	PSICOPEDAGOGIA	E00176	UCB UNIV CASTELO BRANCO	18/09/2004	ESPECIALIZACAO	360	TIT.APTO PROGRESSAO VERTICAL
1283065	97021	PROFESSOR PEB II	D-A	3A	64533	142P031514	PSICOPEDAGOGIA APLIC A EDUC	E01491	FACINTER FAC INTERNACIONAL DE	28/05/2006	ESPECIALIZACAO	0	FALTA HISTORICO/DOC INCOMPLETO
1283065	97021	PROFESSOR PEB II	D-A	3A	64533	142P031514	PSICOPEDAGOGIA APLIC A EDUC	E01491	FACINTER FAC INTERNACIONAL DE	28/05/2006	ESPECIALIZACAO	0	C.HORARIA MINIMA INSUFICIENTE
1283065	97021	PROFESSOR PEB II	D-A	3A	64533	142P031514	PSICOPEDAGOGIA APLIC A EDUC	E01491	FACINTER FAC INTERNACIONAL DE	28/05/2006	ESPECIALIZACAO	0	MON/TESE/DISS NAO APRESENTADA
1284037	97042	PROFESSOR PEB III CIENCIAS	D-B	1A	64909	145F011111	BIOLOGIA-LP BIOLOGIA-2 G	E00054	UNICAMP UNIV ESTADUAL DE CAMPI	29/07/2005	MESTRADO	540	CURSO INCOMPATIVEL C/CARGO
1284169	97081	DIRETOR EDUCACIONAL	E-D	1A	64382	140E021211	EDUCACAO	E00019	PUC-CAMPINAS PONTIFICIA UNIV C	14/02/2013	MESTRADO	0	FALTA HISTORICO/DOC INCOMPLETO
1284169	97081	DIRETOR EDUCACIONAL	E-D	1A	64382	140E021211	EDUCACAO	E00019	PUC-CAMPINAS PONTIFICIA UNIV C	14/02/2013	MESTRADO	0	MON/TESE/DISS NAO APRESENTADA
1284886	97081	DIRETOR EDUCACIONAL	E-D	1A	56462	140E021211	EDUCACAO	E00054	UNICAMP UNIV ESTADUAL DE CAMPI	08/06/2006	MESTRADO	0	FALTA HISTORICO/DOC INCOMPLETO
1284886	97081	DIRETOR EDUCACIONAL	E-D	1A	56462	140E021211	EDUCACAO	E00054	UNICAMP UNIV ESTADUAL DE CAMPI	08/06/2006	MESTRADO	0	MON/TESE/DISS NAO APRESENTADA
1284886	97081	DIRETOR EDUCACIONAL	E-D	1A	56463	145F201312	PSICOLOGIA-LP PSIC EDUC-2G	E00546	PUCSP PONTIFICIA UNIV CATOLICA	30/05/2014	DOUTORADO	4590	TIT.APTO PROGRESSAO VERTICAL
1286080	97046	PROFESSOR PEB III GEOGRAFIA	D-B	1A	62770	145F021011	CIENCIAS -LP	E00055	USP UNIV DE SAO PAULO	06/05/2002	MESTRADO	0	TIT.IGUAL/MENOR QUE SUG.ATUAL
1286080	97046	PROFESSOR PEB III GEOGRAFIA	D-B	1A	62771	145F021012	CIENCIAS -LP	E00055	USP UNIV DE SAO PAULO	28/09/2007	DOUTORADO	0	TIT.APTO PROGRESSAO VERTICAL
1287613	97081	DIRETOR EDUCACIONAL	E-D	1A	65821	142A011214	GESTAO ESCOLAR	E00387	UCDB UNIV CATOLICA DOM BOSCO	13/11/2017	ESPECIALIZACAO	420	TIT.APTO PROGRESSAO VERTICAL
1287664	97001	PROFESSOR ADJUNTO I	D-A	3A	64866	142P031414	PSICOPEDAGOGIA	E02186	FSDB FAC SALESIANA DOM BOSCO	30/03/2004	ESPECIALIZACAO	506	TIT.APTO PROGRESSAO VERTICAL
1287745	97001	PROFESSOR ADJUNTO I	D-A	3A	65830	142E020114	EDUCACAO ESPECIAL	E02486	ULBRA FAC LEONARDO DA VINCI	31/01/2018	ESPECIALIZACAO	440	TIT.APTO PROGRESSAO VERTICAL
1287940	97001	PROFESSOR ADJUNTO I	D-A	3A	64518	140E021414	EDUCACAO INCLUSIVA	E01491	FACINTER FAC INTERNACIONAL DE	01/12/2012	ESPECIALIZACAO	420	TIT.APTO PROGRESSAO VERTICAL
1287982	97001	PROFESSOR ADJUNTO I	D-A	3A	64698	142P031414	PSICOPEDAGOGIA	E01045	CENTRO UNIVERSITARIO ANHANGUER	28/02/2012	ESPECIALIZACAO	400	TIT.APTO PROGRESSAO VERTICAL
1288024	97001	PROFESSOR ADJUNTO I	D-A	3A	61903	142E031114	C SUP FORM ESPEC ALFABETIZACAO	E02341	FALC FAC DA ALDEIA DE CARAPICU	08/12/2015	ESPECIALIZACAO	460	TIT.APTO PROGRESSAO VERTICAL
1288229	97001	PROFESSOR ADJUNTO I	D-A	3A	64865	142E020114	EDUCACAO ESPECIAL	E01725	FAQ FAC XV DE AGOSTO	20/06/2015	ESPECIALIZACAO	630	TIT.APTO PROGRESSAO VERTICAL
1288270	97001	PROFESSOR ADJUNTO I	D-A	3A	56372	143F021314	EDUC INFANTIL	E00135	CEUCLAR CENTRO UNIVERSITARIO C	30/11/2013	ESPECIALIZACAO	360	TIT.APTO PROGRESSAO VERTICAL
1288334	97001	PROFESSOR ADJUNTO I	D-A	3A	55235	142P031514	PSICOPEDAGOGIA APLIC A EDUC	E01472	UNIASSELVI CENTRO UNIVERSITARI	29/01/2011	ESPECIALIZACAO	380	TIT.APTO PROGRESSAO VERTICAL
1288334	97001	PROFESSOR ADJUNTO I	D-A	3A	64816	142P031414	PSICOPEDAGOGIA	E01472	UNIASSELVI CENTRO UNIVERSITARI	29/01/2011	ESPECIALIZACAO	380	SUG.IGUAL/MENOR NIVEL ATUAL
1288334	97001	PROFESSOR ADJUNTO I	D-A	3A	64817	143F021314	EDUC INFANTIL	E01491	FACINTER FAC INTERNACIONAL DE	28/02/2015	ESPECIALIZACAO	390	SUG.IGUAL/MENOR NIVEL ATUAL
1288970	97001	PROFESSOR ADJUNTO I	D-A	3A	61603	142P031414	PSICOPEDAGOGIA	E01225	UNIFIA CENTRO UNIVERSITARIO AM	02/12/2007	ESPECIALIZACAO	365	TIT.APTO PROGRESSAO VERTICAL
1288989	97001	PROFESSOR ADJUNTO I	D-A	3A	65835	142E031114	C SUP FORM ESPEC ALFABETIZACAO	E00135	CEUCLAR CENTRO UNIVERSITARIO C	25/11/2017	ESPECIALIZACAO	0	FALTA HISTORICO/DOC INCOMPLETO
1288989	97001	PROFESSOR ADJUNTO I	D-A	3A	65835	142E031114	C SUP FORM ESPEC ALFABETIZACAO	E00135	CEUCLAR CENTRO UNIVERSITARIO C	25/11/2017	ESPECIALIZACAO	0	C.HORARIA MINIMA INSUFICIENTE
1288989	97001	PROFESSOR ADJUNTO I	D-A	3A	65835	142E031114	C SUP FORM ESPEC ALFABETIZACAO	E00135	CEUCLAR CENTRO UNIVERSITARIO C	25/11/2017	ESPECIALIZACAO	0	MON/TESE/DISS NAO APRESENTADA
1289055	97001	PROFESSOR ADJUNTO I	D-A	3A	64446	142P031514	PSICOPEDAGOGIA APLIC A EDUC	E01045	CENTRO UNIVERSITARIO ANHANGUER	30/04/2013	ESPECIALIZACAO	396	TIT.APTO PROGRESSAO VERTICAL
1289616	97101	SUPERVISOR EDUCACIONAL	E-E	1A	64415	142A011214	GESTAO ESCOLAR	E00054	UNICAMP UNIV ESTADUAL DE CAMPI	30/03/2007	ESPECIALIZACAO	390	TIT.APTO PROGRESSAO VERTICAL
1289616	97101	SUPERVISOR EDUCACIONAL	E-E	1A	64416	142A011214	GESTAO ESCOLAR	E00055	USP UNIV DE SAO PAULO	26/11/2011	ESPECIALIZACAO NA MOD EXTENSAO	412	SUG.IGUAL/MENOR NIVEL ATUAL
1289624	97071	VICE DIRETOR	E-C	1A	64876	142L000114	LINGUAGEM PRATICAS DISCURSIVAS	E00054	UNICAMP UNIV ESTADUAL DE CAMPI	31/08/2011	ESPECIALIZACAO	390	TIT.APTO PROGRESSAO VERTICAL
1289799	97021	PROFESSOR PEB II	D-A	3A	65392	142P031514	PSICOPEDAGOGIA APLIC A EDUC	E00054	UNICAMP UNIV ESTADUAL DE CAMPI	29/10/2013	ESPECIALIZACAO	600	TIT.APTO PROGRESSAO VERTICAL
1289918	97043	PROFESSOR PEB III ARTES	D-B	1A	65455	147P000314	NEUROPSICOLOGIA	E04355	FTP FAC DE TECNOLOGIA DE PALMA	30/03/2012	ESPECIALIZACAO	420	TIT.APTO PROGRESSAO VERTICAL
1290088	97021	PROFESSOR PEB II	D-A	3A	65883	145F021011	CIENCIAS -LP	E00055	USP UNIV DE SAO PAULO	18/12/2017	MESTRADO	0	SERVIDOR DESLIGADO
1290290	97043	PROFESSOR PEB III ARTES	D-B	1A	65436	146F031111	ART PLAST-LP ART CENICAS-1E2G	E00054	UNICAMP UNIV ESTADUAL DE CAMPI	03/02/2017	MESTRADO	420	TIT.APTO PROGRESSAO VERTICAL
1290320	97044	PROFESSOR PEB III ED.FISICA	D-B	1A	65876	145F252214	EDUCACAO FISICA ESCOLAR	E00163	UNESA UNIV ESTACIO DE SA	25/09/2016	ESPECIALIZACAO	360	TIT.APTO PROGRESSAO VERTICAL
1290533	97049	PROFESSOR PEB III MATEMATICA	D-B	1A	59979	145F181411	MATEMATICA-LP MATEMATICA-1E2 G	E00054	UNICAMP UNIV ESTADUAL DE CAMPI	09/03/2015	MESTRADO	1020	TIT.APTO PROGRESSAO VERTICAL
1290657	97048	PROFESSOR PEB III INGLIS	D-B	1A	60462	142E041414	METODOLOGIA ENSINO SUPERIOR	E01153	UCAM UNIV C-NDIDO MENDES	08/05/2014	ESPECIALIZACAO	420	TIT.APTO PROGRESSAO VERTICAL
1290770	97042	PROFESSOR PEB III CIENCIAS	D-B	1A	65882	721RM19611	RM-CLINICA MEDICA	E00054	UNICAMP UNIV ESTADUAL DE CAMPI	29/08/2005	MESTRADO	360	CURSO INCOMPATIVEL C/CARGO

1290940	97043	PROFESSOR PEB III ARTES	D-B	1A	65953	142S091114	ARTERAPIA EM EDUCACAO	F12625	UNTA FACULDADE	01/08/2018	ESPECIALIZACAO	422	TIT.APTO PROGRESSAO VERTICAL
1291220	97021	PROFESSOR PEB II	D-A	3A	65939	140E021214	EDUCACAO	E00107	UFSJ UNIV FEDERAL DE SAO JOAO	08/06/2014	ESPECIALIZACAO	360	FALTA HISTORICO/DOC INCOMPLETO
1291220	97021	PROFESSOR PEB II	D-A	3A	65939	140E021214	EDUCACAO	E00107	UFSJ UNIV FEDERAL DE SAO JOAO	08/06/2014	ESPECIALIZACAO	360	MON/TESE/DISS NAO APRESENTADA
1291343	97044	PROFESSOR PEB III ED.FISICA	D-B	1A	65940	140E021414	EDUCACAO INCLUSIVA	E02341	FALC FAC DA ALDEIA DE CARAPICU	20/06/2015	ESPECIALIZACAO	420	TIT.APTO PROGRESSAO VERTICAL
1291394	97042	PROFESSOR PEB III CIENCIAS	D-B	1A	64444	145F011111	BIOLOGIA-LP BIOLOGIA-2 G	E00054	UNICAMP UNIV ESTADUAL DE CAMPI	14/12/2000	MESTRADO	585	CURSO INCOMPATIVEL C/CARGO
1295233	97011	PROFESSOR PEB I	D-A	3A	64571	142P013514	PEDAG-LP MAGIST EDUC INFANT-IG	E00016	UGF UNIV GAMA FILHO	09/12/2012	ESPECIALIZACAO	440	TIT.APTO PROGRESSAO VERTICAL
1295268	97011	PROFESSOR PEB I	D-A	3A	65951	143F021314	EDUC INFANTIL	E01205	FAEL FAC EDUCACIONAL DA LAPA	13/12/2016	ESPECIALIZACAO	420	TIT.APTO PROGRESSAO VERTICAL
1295276	97011	PROFESSOR PEB I	D-A	3A	65975	142P031414	PSICOPEADOGIA	F12612	FACULDADE PAULISTA SAO JOAO	11/04/2018	ESPECIALIZACAO	600	TIT.APTO PROGRESSAO VERTICAL
1295330	97011	PROFESSOR PEB I	D-A	3A	65978	140E021314	EDUCACAO SOCIAL	E00006	UFOP UNIV FEDERAL DE OURO PRET	24/10/2015	ESPECIALIZACAO	360	TIT.APTO PROGRESSAO VERTICAL
1295403	97011	PROFESSOR PEB I	D-A	3A	65979	142E031114	C SUP FORM ESPEC ALFABETIZACAO	E02322	FATE FAC ATENEU	25/09/2017	ESPECIALIZACAO	580	TIT.APTO PROGRESSAO VERTICAL
1295454	97011	PROFESSOR PEB I	D-A	3A	65980	142E031114	C SUP FORM ESPEC ALFABETIZACAO	E01472	UNIASSSELVI CENTRO UNIVERSITARI	27/04/2013	ESPECIALIZACAO	440	TIT.APTO PROGRESSAO VERTICAL
1295578	97011	PROFESSOR PEB I	D-A	3A	64933	143F021314	EDUC INFANTIL	E00135	CEUCLAR CENTRO UNIVERSITARIO C	02/07/2016	ESPECIALIZACAO	360	TIT.APTO PROGRESSAO VERTICAL
1295586	97011	PROFESSOR PEB I	D-A	3A	65981	142E020114	EDUCACAO ESPECIAL	E01491	FACINTER FAC INTERNACIONAL DE	29/09/2017	ESPECIALIZACAO	600	TIT.APTO PROGRESSAO VERTICAL
1295683	97011	PROFESSOR PEB I	D-A	3A	64936	140E021211	EDUCACAO	E00056	UNESP UNIV ESTADUAL PAULISTA J	24/03/2014	MESTRADO	1650	TIT.APTO PROGRESSAO VERTICAL
1295705	97011	PROFESSOR PEB I	D-A	3A	64932	143F021314	EDUC INFANTIL	E00387	UCDB UNIV CATOLICA DOM BOSCO	18/02/2017	ESPECIALIZACAO	420	TIT.APTO PROGRESSAO VERTICAL
1295896	97011	PROFESSOR PEB I	D-A	3A	65988	142E031114	C SUP FORM ESPEC ALFABETIZACAO	E01472	UNIASSSELVI CENTRO UNIVERSITARI	16/08/2014	ESPECIALIZACAO	440	TIT.APTO PROGRESSAO VERTICAL
1295900	97011	PROFESSOR PEB I	D-A	3A	65985	142E020114	EDUCACAO ESPECIAL	E01491	FACINTER FAC INTERNACIONAL DE	29/09/2017	ESPECIALIZACAO	600	TIT.APTO PROGRESSAO VERTICAL
1295918	97011	PROFESSOR PEB I	D-A	3A	65986	142E020114	EDUCACAO ESPECIAL	E01205	FAEL FAC EDUCACIONAL DA LAPA	22/03/2018	ESPECIALIZACAO	420	TIT.APTO PROGRESSAO VERTICAL
1296256	97011	PROFESSOR PEB I	D-A	3A	65990	143F021314	EDUC INFANTIL	E02279	METROCAMP FAC INTEGRADA METROP	30/04/2006	ESPECIALIZACAO	360	TIT.APTO PROGRESSAO VERTICAL
1296345	97011	PROFESSOR PEB I	D-A	3A	64420	140E021214	EDUCACAO	E00584	UFG UNIV FEDERAL DE GOIAS	17/03/2012	ESPECIALIZACAO	360	TIT.APTO PROGRESSAO VERTICAL
1296345	97011	PROFESSOR PEB I	D-A	3A	64421	142P031514	PSICOPEADOGIA APLIC A EDUC	E00584	UFG UNIV FEDERAL DE GOIAS	05/03/2013	ESPECIALIZACAO	360	SUG.IGUAL/MENOR NIVEL ATUAL
1296388	97011	PROFESSOR PEB I	D-A	3A	65360	210A03SU14	ARTE-EDUCACAO	E01491	FACINTER FAC INTERNACIONAL DE	13/02/2017	ESPECIALIZACAO	420	TIT.APTO PROGRESSAO VERTICAL
1296396	97011	PROFESSOR PEB I	D-A	3A	65824	142P031414	PSICOPEADOGIA	E01196	CESUMAR CENTRO UNIVERSITARIO D	15/01/2018	ESPECIALIZACAO	390	TIT.APTO PROGRESSAO VERTICAL
1297651	97044	PROFESSOR PEB III ED.FISICA	D-B	1A	65792	145F252014	EDUC.FIS. - TEOR. E MET. PESQ.	F12624	FACULDADE UNYLEYA -AVM	02/02/2015	ESPECIALIZACAO	420	TIT.APTO PROGRESSAO VERTICAL
1298011	97042	PROFESSOR PEB III CIENCIAS	D-B	1A	62671	145F021011	CIENCIAS -LP	E00054	UNICAMP UNIV ESTADUAL DE CAMPI	02/07/2013	MESTRADO	0	TIT.APTO PROGRESSAO VERTICAL
1298038	97081	DIRETOR EDUCACIONAL	E-D	1A	65991	140E021211	EDUCACAO	E00054	UNICAMP UNIV ESTADUAL DE CAMPI	27/02/2013	MESTRADO	270	TIT.APTO PROGRESSAO VERTICAL
1298038	97081	DIRETOR EDUCACIONAL	E-D	1A	65992	142P031414	PSICOPEADOGIA	E01149	CEUNSP CENTRO UNIVERSITARIO NO	27/06/1998	ESPECIALIZACAO	360	TIT.IGUAL/MENOR QUE SUG.ATUAL
1298500	97101	SUPERVISOR EDUCACIONAL	E-E	1A	62234	140E021212	EDUCACAO	E00054	UNICAMP UNIV ESTADUAL DE CAMPI	05/05/2016	DOCTORADO	270	TIT.APTO PROGRESSAO VERTICAL
1299000	97101	SUPERVISOR EDUCACIONAL	E-E	1A	56376	140E021211	EDUCACAO	E00019	PUC-CAMPINAS PONTIFICIA UNIV C	03/07/2008	MESTRADO	1710	TIT.APTO PROGRESSAO VERTICAL
1299042	97101	SUPERVISOR EDUCACIONAL	E-E	1A	65906	142A011214	GESTAO ESCOLAR	E00466	UAM UNIV ANHEMBI MORUMBI	30/06/2010	ESPECIALIZACAO	390	TIT.APTO PROGRESSAO VERTICAL
1299107	97021	PROFESSOR PEB II	D-A	3A	65907	142P031414	PSICOPEADOGIA	E00517	FESL FAC DE EDUC SAO LUIS	07/06/2008	ESPECIALIZACAO	400	TIT.APTO PROGRESSAO VERTICAL
1299107	97021	PROFESSOR PEB II	D-A	3A	65908	140E021214	EDUCACAO	E01225	UNIFIA CENTRO UNIVERSITARIO AM	30/08/2008	ESPECIALIZACAO	375	SUG.IGUAL/MENOR NIVEL ATUAL
1299271	97011	PROFESSOR PEB I	D-A	3A	65912	143F021314	EDUC INFANTIL	E02341	FALC FAC DA ALDEIA DE CARAPICU	25/06/2011	ESPECIALIZACAO	360	TIT.APTO PROGRESSAO VERTICAL
1299476	97021	PROFESSOR PEB II	D-A	3A	65913	142P031614	PSICOPEAD CLIN E INSTITUC	E00670	USF UNIV SAO FRANCISCO	28/11/2015	ESPECIALIZACAO	600	TIT.APTO PROGRESSAO VERTICAL
1299549	97101	SUPERVISOR EDUCACIONAL	E-E	1A	65012	142P031414	PSICOPEADOGIA	E00517	FESL FAC DE EDUC SAO LUIS	30/12/2002	ESPECIALIZACAO	400	TIT.APTO PROGRESSAO VERTICAL
1299905	97021	PROFESSOR PEB II	D-A	3A	56722	142P031514	PSICOPEADOGIA APLIC A EDUC	E00670	USF UNIV SAO FRANCISCO	01/12/2014	ESPECIALIZACAO	600	TIT.APTO PROGRESSAO VERTICAL
1299905	97021	PROFESSOR PEB II	D-A	3A	65915	140E021214	EDUCACAO	F12625	UNTA FACULDADE	27/02/2018	ESPECIALIZACAO	422	SUG.IGUAL/MENOR NIVEL ATUAL
1300040	97021	PROFESSOR PEB II	D-A	3A	60716	142P031414	PSICOPEADOGIA	E01373	FACAB FAC CASA BRANCA	03/10/2015	ESPECIALIZACAO	820	TIT.APTO PROGRESSAO VERTICAL
1300083	97021	PROFESSOR PEB II	D-A	3A	56377	142P031514	PSICOPEADOGIA APLIC A EDUC	E02341	FALC FAC DA ALDEIA DE CARAPICU	10/12/2011	ESPECIALIZACAO	360	TIT.APTO PROGRESSAO VERTICAL
1300202	97021	PROFESSOR PEB II	D-A	3A	65779	143F021314	EDUC INFANTIL	E01658	FGF FAC INTEGRADA DA GRANDE FO	07/11/2012	ESPECIALIZACAO	440	TIT.APTO PROGRESSAO VERTICAL
1300326	97061	ORIENTADOR PEDAGOGICO	E-C	1A	65783	140E021212	EDUCACAO	E00054	UNICAMP UNIV ESTADUAL DE CAMPI	14/03/2014	DOCTORADO	1605	TIT.APTO PROGRESSAO VERTICAL
1300741	97054	PROFESSOR PEB IV ED.ESPECIAL	D-B	1A	65786	142P031414	PSICOPEADOGIA	E00207	CUMI CENTRO UNIVERSITARIO MOUR	05/12/2001	ESPECIALIZACAO	540	TIT.APTO PROGRESSAO VERTICAL
1301900	97048	PROFESSOR PEB III INGLES	D-B	1A	65799	142P017614	PEFPD-LP LIT L EST-INGLES-1E2G	F12637	FACULDADE FUTURA	14/06/2018	ESPECIALIZACAO	420	TIT.APTO PROGRESSAO VERTICAL
1329480	41132	PROF.SUBST.TJE-ANOS INICIAIS	D-A	1B	64407	142P011010	PEDAGOGIA-LP	E00762	FIFASUL FACS INTEGRADAS DE FAT	16/12/1994	LICENCIATURA PLENA	3080	TIT.APTO PROGRESSAO VERTICAL
1329499	41131	PROF.SUBST.TJE-EDUC. INFANTIL	D-A	3B	64405	142E041714	DIDATICA E METODOLOGIA	E00517	FESL FAC DE EDUC SAO LUIS	14/01/1999	ESPECIALIZACAO	400	TIT.APTO PROGRESSAO VERTICAL

CONVOCAÇÃO - CONCURSO PÚBLICO

EDUCAÇÃO - EDITAL 03/2016

A Secretaria de Recursos Humanos da Prefeitura Municipal de Campinas convoca o candidato abaixo relacionado, por ordem de classificação, a comparecer dia **07/11/2019 (quinta-feira)**, às **09h30, ao 7º andar (Recepção) do Paço Municipal - Av. Anchieta, 200 - Centro - Campinas**, para realização de reunião de preenchimento de vagas.

O candidato (ou seu procurador, devidamente identificado) deverá comparecer com documento original de Identidade - R.G.

A ausência implicará na perda dos direitos legais decorrentes do Concurso Público.

Somente será permitida a presença dos convocados na reunião.

VICE DIRETOR		
CLA	NOME	DOCUMENTO
68	DEOCLECIO MARCOS	0000000242313267

Campinas, 01 de novembro de 2019

LEANDRO LIMA ROMANINI

Respondendo pelo Departamento de Recursos Humanos

PREGÃO Nº 280/2019 - ELETRÔNICO

Contratação de empresa para prestação de serviços de adequação predial, com mão de obra e fornecimento de materiais.

Em razão do estabelecido nos documentos constantes no presente processo administrativo em epígrafe, especificamente nos termos da Homologação do Pregão Eletrônico 280/2019 doc. 1926575, e no disposto no artigo 8º, inciso V, do Decreto Municipal nº 18.099/2013, autorizo a despesa no valor global de R\$ 99.761,02 (noventa e nove mil, setecentos e sessenta e um reais e dois centavos), ofertado pela empresa adjudicatária ROTH CONSTRUÇÕES EIRELI, para a prestação de serviços de adequação predial, com mão de obra e fornecimento de materiais.

Publique-se na forma da lei. Encaminhe-se:

1. à Equipe de Pregão, para registro da homologação no Sistema de Informação Municipal - SIM;
2. à Secretaria Municipal de Assuntos Jurídicos - Coordenadoria Setorial de Formalização de Ajustes, para lavratura do Termo de Contrato; e
3. à Secretaria Municipal de Recursos Humanos e Secretaria Municipal de Saúde, para as demais providências.

PORTARIAS ASSINADAS PELO SENHOR PREFEITO**PORTARIA Nº 92850/2019**

O Exmo Sr. Prefeito Municipal de Campinas, usando das atribuições de seu cargo e, nos termos do Edital nº 003/2016, do concurso público homologado em 10/10/2016, pela presente,

RESOLVE

Nomear a Sra. KARLA TASSELI ORTOLAN, para exercer em caráter efetivo o cargo vago denominado PROFESSOR ADJUNTO I, junto à Secretaria Municipal de Educação.

Nomear a Sra. SABRINA FERNANDA VIEIRA, para exercer em caráter efetivo o cargo vago denominado VICE DIRETOR, junto à Secretaria Municipal de Educação.

PORTARIA Nº 92851/2019

O Exmo Sr. Prefeito Municipal de Campinas, usando das atribuições de seu cargo e, nos termos do Edital nº 005/2016, do concurso público homologado em 16/11/2016, pelo presente,

RESOLVE

Nomear os senhores abaixo relacionados para exercerem em caráter efetivo o cargo vago denominado PROCURADOR, junto à Secretaria Municipal de Assuntos Jurídicos.

LUIZ HUMBERTO DE CASTRO COSTA
THIAGO AUGUSTO DOS SANTOS PAIVA

PORTARIA Nº 92852/2019

O Excelentíssimo Senhor Prefeito Municipal de Campinas, usando das atribuições de seu cargo e, de acordo com o SEI PMC.2019.00046534-28, pelo presente,

RESOLVE

Designar a servidora TANIA MARIA AMORIM DE OLIVEIRA, matrícula nº. 1100327, para responder pelo Departamento de Administração de Recursos Humanos, da Secretaria Municipal de Recursos Humanos, durante o afastamento por férias regulamentares do servidor AIRTON APARECIDO SALVADOR, matrícula nº. 943720, no período de 31/10/2019 a 14/11/2019.

Designar o servidor LEANDRO LIMA ROMANINI, matrícula nº 1098942, para responder pelo Departamento de Recursos Humanos, da Secretaria Municipal de Recursos Humanos, durante o afastamento por férias regulamentares do servidor AIRTON APARECIDO SALVADOR, matrícula nº. 943720, no período de 31/10/2019 a 14/11/2019.

PORTARIA ASSINADA PELO SENHOR PREFEITO**PORTARIA Nº 92812/2019**

DISPÕE SOBRE APOSENTADORIA DE DORA LUCIA MAZZER VECHINI, SERVIDORA LOTADA NA SECRETARIA MUNICIPAL DE CULTURA.

O Exmo Sr. Prefeito Municipal de Campinas, usando das atribuições de seu cargo e, pela presente

RESOLVE

Conceder a servidora DORA LUCIA MAZZER VECHINI, matrícula 98170-2, RG 15656552-3, CPF 079521108-29, PIS/PASEP 1202922933-6, aposentadoria voluntária por tempo de contribuição, com proventos integrais, no cargo de Agente de Apoio Administrativo, Grupo B, Nível 1, Grau E, com jornada de trabalho de 36 horas semanais, de acordo com os elementos constantes do protocolado nº 2017/25/4468 e no SEI processo nº CAMPREV.2019.00001151-11.

As despesas correrão por conta do Instituto de Previdência Social do Município de Campinas - CAMPREV.

Esta portaria entra em vigor a partir de 01/10/2019

PORTARIAS ASSINADAS PELO SENHOR PREFEITO

repblicadas por incorreção

PORTARIA Nº 92738/2019

DISPÕE SOBRE APOSENTADORIA DE CLAUDECI ALBINO, SERVIDOR LOTADO NA SECRETARIA MUNICIPAL DE EDUCAÇÃO.

O Exmo Sr. Prefeito Municipal de Campinas, usando das atribuições de seu cargo e, pela presente.

RESOLVE

Conceder ao servidor CLAUDECI ALBINO, matrícula 37160-2, RG 17402380-7, CPF 063393928-57, PIS/PASEP 1702111433-6, aposentadoria voluntária por invalidez, com proventos proporcionais ao tempo de contribuição, no cargo de Agente de Apoio Operacional, Grupo A, Nível 1, Grau C, com jornada de trabalho de 36 horas semanais, de acordo com os elementos constantes do protocolado nº 2018/25/3362 e no SEI processo nº CAMPREV.2019.2019.00001151-11.

As despesas correrão por conta do Instituto de Previdência Social do Município de Campinas - CAMPREV.

Esta portaria entra em vigor a partir de 01/10/2019

PORTARIA Nº 92757/2019

DISPÕE SOBRE APOSENTADORIA DE MARCELO RENATO ROCHA RODRIGUES, SERVIDOR LOTADO NA SECRETARIA MUNICIPAL DE RECURSOS HUMANOS.

O Exmo Sr. Prefeito Municipal de Campinas, usando das atribuições de seu cargo e, pela presente.

RESOLVE

Conceder ao servidor MARCELO RENATO ROCHA RODRIGUES, matrícula 107953-0, RG 21247272-0, CPF 249174238-13, PIS/PASEP 1.264.777.124-5, aposentadoria por invalidez, com proventos proporcionais ao tempo de contribuição, no cargo

de Agente de Apoio Administrativo, Grupo B, Nível 1, Grau B, com jornada de trabalho de 36 horas semanais, de acordo com os elementos constantes do protocolado nº 2018/25/2521 e no SEI processo nº CAMPREV.2019.00001151-11.

As despesas correrão por conta do Instituto de Previdência Social do Município de Campinas - CAMPREV.

Esta portaria entra em vigor a partir de 01/10/2019

PORTARIA Nº 92775/2019

DISPÕE SOBRE APOSENTADORIA DE ROSALINA DE LIMA, SERVIDORA LOTADA NA SECRETARIA MUNICIPAL DE SAÚDE.

O Exmo Sr. Prefeito Municipal de Campinas, usando das atribuições de seu cargo e, pela presente

RESOLVE

Conceder a servidora ROSALINA DE LIMA, matrícula 35140-7, RG 20627096-3, CPF 103444558-82, PIS/PASEP 1215550251-8, aposentadoria por invalidez, com proventos proporcionais ao tempo de contribuição, no cargo de Auxiliar de Enfermagem, Grupo C, Nível 2, Grau B com jornada de trabalho de 36 horas semanais, de acordo com os elementos constantes do protocolado nº 2018/25/1515 e no SEI processo nº CAMPREV.2019.00001151-11.

As despesas correrão por conta do Instituto de Previdência Social do Município de Campinas - CAMPREV.

Esta portaria entra em vigor a partir de 01/10/2019

SECRETARIA DE SAÚDE

SECRETARIA MUNICIPAL DE SAÚDE

DEPARTAMENTO DE VIGILÂNCIA EM SAÚDE

O SETOR DE VIGILÂNCIA SANITÁRIA DE ALIMENTOS comunica:

PROTOCOLO: 19/07/06549 PAS

INTERESSADO: E. DOS SANTOS MUNIZ-CASA DE CARNES CHURRASCO

CNPJ/ CPF: 29.341.284/0001-61

ASSUNTO: DEFESA/RECURSO

INDEFERIDO

PROTOCOLO: 19/07/06421 PAS

INTERESSADO: R.SALES DOS SANTOS ME

CNPJ/ CPF: 09.317.659/0001-40

ASSUNTO: DEFESA/RECURSO

DEFERIDO COM PRAZO PARA ADEQUAÇÃO ATÉ 08/11/2019.

PROTOCOLO: 13/10/29265 FG

INTERESSADO: BAGLEY DO BRASIL ALIMENTOS LTDA

CNPJ/ CPF: 06.042.467/0001-80

ASSUNTO: DEFESA/RECURSO

DEFERIDO

PROTOCOLO: 15/07/00927 PAS

INTERESSADO: BAGLEY DO BRASIL ALIMENTOS LTDA

CNPJ/ CPF: 06.042.467/0001-80

ASSUNTO: DEFESA/RECURSO

DEFERIDO

PROTOCOLO: 15/07/00924 PAS

INTERESSADO: BAGLEY DO BRASIL ALIMENTOS LTDA

CNPJ/ CPF: 06.042.467/0001-80

ASSUNTO: DEFESA/RECURSO

DEFERIDO

PROTOCOLO: 15/07/00922 PAS

INTERESSADO: BAGLEY DO BRASIL ALIMENTOS LTDA

CNPJ/ CPF: 06.042.467/0001-80

ASSUNTO: DEFESA/RECURSO

DEFERIDO

PROTOCOLO: 15/07/00926 PAS

INTERESSADO: BAGLEY DO BRASIL ALIMENTOS LTDA

CNPJ/ CPF: 06.042.467/0001-80

ASSUNTO: DEFESA/RECURSO

DEFERIDO

PROTOCOLO: 15/07/00925 PAS

INTERESSADO: BAGLEY DO BRASIL ALIMENTOS LTDA

CNPJ/ CPF: 06.042.467/0001-80

ASSUNTO: DEFESA/RECURSO

DEFERIDO

PROTOCOLO: 13/60/01595 PN

INTERESSADO: BAGLEY DO BRASIL ALIMENTOS LTDA

CNPJ/ CPF: 06.042.467/0001-80

ASSUNTO: DEFESA/RECURSO

DEFERIDO

PROTOCOLO: 15/07/00923 PAS

INTERESSADO: BAGLEY DO BRASIL ALIMENTOS LTDA

CNPJ/ CPF: 06.042.467/0001-80

ASSUNTO: DEFESA/RECURSO

DEFERIDO

PROTOCOLO: 15/07/00920 PAS

INTERESSADO: BAGLEY DO BRASIL ALIMENTOS LTDA

CNPJ/ CPF: 06.042.467/0001-80

ASSUNTO: DEFESA/RECURSO

DEFERIDO

PROTOCOLO: 19/07/04687 PAS

INTERESSADO: JA TOLEDO JUNIOR CONSERVAS ME

CNPJ/ CPF: 16.942.121/0001-92

ASSUNTO: FISCALIZAÇÃO/AUTO

FICA A EMPRESA J A TOLEDO JUNIOR CONSERVAS, CNPJ 16.942.121/0001-92, NOTIFICADA QUANTO AO AUTO DE INFRAÇÃO AI Nº 07756. A EMPRESA INCORREU EM INFRAÇÃO SANITÁRIA CONSIDERADA DE RISCO A SAÚDE: OBSTOU, RETARDOU E DIFICULTOU A AÇÃO FISCALIZADORA DA AUTORIDADE SANITÁRIA COMPETENTE NO EXERCÍCIO DE SUAS FUNÇÕES, A SABER: IMPEDIR O USO DE CAIXAS E CARRINHO PARA O TRANSPORTE DE PRODUTOS ALIMENTÍCIOS A SEREM INUTILIZADOS ATÉ O VEÍCULO DA PREFEITURA MUNICIPAL DE CAMPINAS ACIONADO PELA VIGILÂNCIA SANITÁRIA; BLOQUEAR O ACESSO LATERAL PELO PORTÃO IMPEDINDO PASSAGEM DOS AGENTES PÚBLICOS; CONTURBAR A SEPARAÇÃO DOS PRODUTOS ALIMENTÍCIOS A SEREM DESCARTADOS DURANTE INSPEÇÃO SANITÁRIA LOCAL, CONSIDERANDO O DISPOSTO NOS: ART. 122, INCISO VIII DA LEI ESTADUAL 10083/1998 C/C ARTIGO 6º DA LEI MUNICIPAL 15139/2016. ESTANDO SUJEITA ÀS PENAS CAPITULARES NO ART. 112 DA LEI ESTADUAL 10083/1998 C/C ART. 4º DA LEI MUNICIPAL 15139/2016. O INFRATOR PODERÁ OFERECER DEFESA OU IMPUGNAÇÃO DO AUTO DE INFRAÇÃO NO PRAZO DE 10 DIAS, CONFORME LEI ESTADUAL 10083/1998.

PROTOCOLO: 19/07/06560 PAS

INTERESSADO: GRUPO FARTURA DE HORTIFRUTI S/A

CNPJ/ CPF: 04.972.092/0005-56

ASSUNTO: DEFESA/RECURSO

INDEFERIDO E MANTIDO O AUTO DE IMPOSIÇÃO DE PENALIDADE Nº 06853

PROTOCOLO: 19/07/06554 PAS

INTERESSADO: SAPORE S/A
CNPJ/CPF: 67.945.071/1603-30
ASSUNTO: BAIXA DE RESPONSABILIDADE TÉCNICA DE VANESSA MOSCHETTO-CRN/SP 55434
INDEFERIDO

PROTOCOLO: 16/07/04228 PAS

INTERESSADO: DIA BRASIL SOCIEDADE LIMITADA
CNPJ/CPF: 03.476.811/0666-83
ASSUNTO: LICENÇA DE FUNCIONAMENTO
DEFERIDO

PROTOCOLO: 19/60/00975 PBG

INTERESSADO: NILSON RODRIGUES DE MATOS
CNPJ/CPF: 574.056.899-49
ASSUNTO: LICENÇA DE FUNCIONAMENTO
DEFERIDO A LICENÇA DE FUNCIONAMENTO

PROTOCOLO: 19/07/04475 PAS

INTERESSADO: SAPORE S/A
CNPJ/CPF: 67.945.071/1647-50
ASSUNTO: LICENÇA DE FUNCIONAMENTO INICIAL E ASSUNÇÃO DE RESPONSABILIDADE TÉCNICA PARA KEILA VALIM BRITO, CRN SP 33469
DEFERIDO

Campinas, 01 de novembro de 2019

KARINA DE LEMOS SAMPAIO
CHEFE DE SETOR

DEPARTAMENTO DE VIGILÂNCIA EM SAÚDE

*O SETOR DE VIGILÂNCIA SANITÁRIA DE SERVIÇOS RELACIONADOS
À SAÚDE comunica:*

PROTOCOLO: 19/07/06103 PAS

INTERESSADO: CENTRO CAMPINEIRO DE MICRO CIRURGIA DR. ARMANDO SIGNORELLI JUNIOR LTDA
CNPJ/CPF: 67.154.161/0001-00
ASSUNTO: LICENÇA DE FUNCIONAMENTO INICIAL E ASSUNÇÃO DE RESPONSABILIDADE TÉCNICA DE ARMANDO SIGNORELLI JR - CRM SP 225265
DEFERIDO

PROTOCOLO: 19/07/06326 PAS

INTERESSADO: CHRISTIANE FARIA IGLESIAS DOMINGUES
CNPJ/CPF: 061.991.148-48
ASSUNTO: RENOVAÇÃO DE LICENÇA DE FUNCIONAMENTO
DEFERIDO

PROTOCOLO: 19/07/03834 PAS

INTERESSADO: ANDERSON RAMOS MOTA
CNPJ/CPF: 33.504.324/0001-16
ASSUNTO: LICENÇA DE FUNCIONAMENTO INICIAL
DEFERIDO

PROTOCOLO: 19/07/05674 PAS

INTERESSADO: RUI TSUTOMU NAKAMURA
CNPJ/CPF: 072.503.318-50
ASSUNTO: LICENÇA DE FUNCIONAMENTO INICIAL E ASSUNÇÃO DE RESPONSABILIDADE TÉCNICA RUI TSUTOMU NAKAMURA, CRM SP 74113
DEFERIDO

PROTOCOLO: 19/07/09988 PAS

INTERESSADO: SERVIÇO SOCIAL DO COMÉRCIO
CNPJ/CPF: 03.667.884.0020-93
ASSUNTO: LICENÇA DE FUNCIONAMENTO INICIAL E ASSUNÇÃO DE RESPONSABILIDADE TÉCNICA DE FABIANO BRAGANTINI MASTROLDI - CREF 012476-6/SP
DEFERIDO

PROTOCOLO: 19/07/00101 PAS

INTERESSADO: CASA DE REPOUSO RECANTO PRIMAVERA EIRELI EPP
CNPJ/CPF: 54.687.157/0001-66
ASSUNTO: LICENÇA DE FUNCIONAMENTO INICIAL E ASSUNÇÃO DE RESPONSABILIDADE TÉCNICA DE ROSELI APARECIDA CHERUBIM DA SILVA - COREN SP 174303
DEFERIDO

PROTOCOLO: 19/07/06448 PAS

INTERESSADO: SYMCO MEDICINA S/S LTDA
CNPJ/CPF: 04.143.627/0001-52
ASSUNTO: ASSUNÇÃO DE RESPONSABILIDADE TÉCNICA SUBSTITUTA DE NEUCENIR ROBERTI GALLANI - CRM SP 55897
DEFERIDO

PROTOCOLO: 19/07/01572 PAS

INTERESSADO: SYMCO MEDICINA S/S LTDA
CNPJ/CPF: 04.143.627/0001-52
ASSUNTO: RENOVAÇÃO DE LICENÇA DE FUNCIONAMENTO
DEFERIDO

PROTOCOLO: 19/60/00678 PBG

INTERESSADO: ERICA GIGLIO GUEDES
CNPJ/CPF: 516.825.676-72
ASSUNTO: LICENÇA DE FUNCIONAMENTO INICIAL E ASSUNÇÃO DE RESPONSABILIDADE TÉCNICA DE ERICA GIGLIO GUEDES, CRO SP 37573
DEFERIDO LICENÇA PARA O CNAE 8630-5/04 SEM APARELHO DE RAIOS-X

PROTOCOLO: 19/07/00860 PAS

INTERESSADO: RECANTO DA MELHOR IDADE HOSPEDAGEM DE LONGA PERMANENCIA LTDA
CNPJ/CPF: 04.734.978/0001-38
ASSUNTO: LICENÇA DE FUNCIONAMENTO INICIAL
INDEFERIDO. O RESPONSÁVEL TÉCNICO INFORMADO NÃO POSSUI NÍVEL SUPERIOR, CONFORME DETERMINADO NA LEGISLAÇÃO VIGENTE, PARA RESPONDER PELA ATIVIDADE DE INSTITUIÇÃO DE LONGA PERMANENCIA PARA IDOSOS

PROTOCOLO: 19/07/05463 PAS

INTERESSADO: LUCIANO VIANELLI RIBEIRO
CNPJ/CPF: 572.975.096-04
ASSUNTO: LICENÇA DE FUNCIONAMENTO INICIAL
DEFERIDO

PROTOCOLO: 19/07/04678 PAS

INTERESSADO: CARLA REGINA FERREIRA GAZIO
CNPJ/CPF: 123.710.318-52
ASSUNTO: RENOVAÇÃO DE LICENÇA DE FUNCIONAMENTO
DEFERIDO

PROTOCOLO: 19/07/05741 PAS

INTERESSADO: MARISA BRAGA POTERIO
CNPJ/CPF: 118.879.968-18
ASSUNTO: RENOVAÇÃO DE LICENÇA DE FUNCIONAMENTO
DEFERIDO

PROTOCOLO: 19/07/02595 PAS

INTERESSADO: CENTRO CLINICO DE OFTALMOLOGIA LTDA
CNPJ/CPF: 12.075.824/0001-00
ASSUNTO: RENOVAÇÃO DE LICENÇA DE FUNCIONAMENTO
DEFERIDO

PROTOCOLO: 19/07/05970 PAS

INTERESSADO: GERALDO SÉRGIO OLIVA DA FONSECA NETTO
CNPJ/CPF: 107.967.338-56
ASSUNTO: RENOVAÇÃO DE LICENÇA DE FUNCIONAMENTO
DEFERIDO

PROTOCOLO: 19/07/04908 PAS

INTERESSADO: WALKYRIA MARA GONÇALVES VOLPINI
CNPJ/CPF: 044.130.478-85
ASSUNTO: RENOVAÇÃO DE LICENÇA DE FUNCIONAMENTO
DEFERIDO

PROTOCOLO: 19/07/03466 PAS

INTERESSADO: CLINICA THAME S/S LTDA
CNPJ/CPF: 04.553.586/0001-72
ASSUNTO: RENOVAÇÃO DE LICENÇA DE FUNCIONAMENTO
DEFERIDO

PROTOCOLO: 19/07/02176 PAS

INTERESSADO: WORK MEDICINA OCUPACIONAL LTDA
CNPJ/CPF: 01.260.049/0001-46
ASSUNTO: RENOVAÇÃO DE LICENÇA DE FUNCIONAMENTO
DEFERIDO

PROTOCOLO: 19/07/04160 PAS

INTERESSADO: UNIODONTO DE CAMPINAS COOPERATIVA ODONTOLOGIA
CNPJ/CPF: 51.304.798/0026-54
ASSUNTO: LICENÇA DE FUNCIONAMENTO INICIAL E ASSUNÇÃO DE RESPONSABILIDADE TÉCNICA PARA O CNAE 8630-5/04 COM APARELHO DE RAIOS-X
INDEFERIDO

PROTOCOLO: 19/07/03807 PAS

INTERESSADO: CLINICA UROLOGIA CAMPINAS LTDA
CNPJ/CPF: 07.336.404/0001-08
ASSUNTO: LICENÇA DE FUNCIONAMENTO INICIAL E ASSUNÇÃO DE RESPONSABILIDADE TÉCNICA PARA: PEDRO DAMETTO NETO-CRM SP 88000, MARCOS EDIGAR DE ALMEIDA-CRM SP 62664, RICARDO MIYAOKA-CRM SP 107917 E CASSIO LUIZ ZANETTINI RICCETO-CRM SP 66552
DEFERIDO

PROTOCOLO: 19/07/04152 PAS

INTERESSADO: NATALIA BELO RODRIGUES PIERRE
CNPJ/CPF: 351.191.638-07
ASSUNTO: LICENÇA DE FUNCIONAMENTO INICIAL E ASSUNÇÃO DE RESPONSABILIDADE TÉCNICA DE NATALIA BELO RODRIGUES PIERRE, CRM SP 146055
DEFERIDO

PROTOCOLO: 19/07/06050 PAS

INTERESSADO: SERGIO GRASSIOTO
CNPJ/CPF: 213.563.738-60
ASSUNTO: LICENÇA DE FUNCIONAMENTO INICIAL
DEFERIDO

Campinas, 01 de novembro de 2019

ANA LUCIA MONTINI RIBEIRO
CHEFE DE SETOR

DEPARTAMENTO DE VIGILÂNCIA EM SAÚDE

O CENTRO DE REFERÊNCIA EM SAÚDE DO TRABALHADOR comunica:

PROTOCOLO: 17/10/30796 PG

INTERESSADO: COMPEC GALASSO ENGA. E CONSTR. LTDA.
CNPJ: 09.033.330/0001-58
ASSUNTO: ANULAÇÃO DE AUTO DE IMPOSIÇÃO DE PENALIDADE
Comunico que o Auto de Imposição de Penalidade nº 2132, lavrado em 22/07/2019 torna-se nulo, uma vez que apresenta erro formal de preenchimento.

Campinas, 01 de novembro de 2019

ALEXANDRE POLLI BELTRAMI
Chefe de Setor - Coordenador Do CEREST

DEPARTAMENTO DE VIGILÂNCIA EM SAÚDE

*O SETOR DE VIGILÂNCIA SANITÁRIA DE SERVIÇOS RELACIONADOS
À SAÚDE comunica:*

PROTOCOLO: PMC.2019.00041163-33

INTERESSADO: ALINE SOARES DE CAMARGO
CNPJ/CPF: 345.202.478-45
ASSUNTO: LICENÇA DE FUNCIONAMENTO INICIAL
DEFERIDO

PROTOCOLO: PMC.2019.00039163-28

INTERESSADO: SOCIEDADE CAMPINEIRA DE EDUCAÇÃO E INSTRUÇÃO
CNPJ/CPF: 46.020.301/004-20
ASSUNTO: RENOVAÇÃO DE LICENÇA DE FUNCIONAMENTO DO ESTABELECIMENTO COM EQUIPAMENTO DE RAIOS-X
DEFERIDO

PROTOCOLO: PMC.2019.00037640-48

INTERESSADO: MAURÍCIO DUARTE DA CONCEIÇÃO
CNPJ/CPF: 068.446.948-06
ASSUNTO: RENOVAÇÃO DE LICENÇA DE FUNCIONAMENTO
DEFERIDO

PROTOCOLO: PMC.2019.00036889-45

INTERESSADO: CRISTINA ANTONELLI LEHZOSH
CNPJ/CPF: 149.991.848-85
ASSUNTO: RENOVAÇÃO DE LICENÇA DE FUNCIONAMENTO DO ESTABELECIMENTO COM EQUIPAMENTO DE RX
DEFERIDO

PROTOCOLO: PMC.2019.00037672-25

INTERESSADO: RENATA MONTANHEIRO MIKINEV
CNPJ/CPF: 132.131.918-50
ASSUNTO: LICENÇA DE FUNCIONAMENTO INICIAL DO ESTABELECIMENTO COM EQUIPAMENTO DE RX E ASSUNÇÃO DE RESPONSABILIDADE TÉCNICA DE RENATA MONTANHEIRO MIKINEV, CRO SP 22320
DEFERIDO

PROTOCOLO: PMC.2019.00039837-85

INTERESSADO: VITAL BRAZIL LABORATÓRIO DE ANÁLISES CLÍNICAS EIRELI
CNPJ/CPF: 54.153.861/0005-62
ASSUNTO: RENOVAÇÃO DE LICENÇA DE FUNCIONAMENTO
DEFERIDO

PROTOCOLO: PMC.2019.00036469-41

INTERESSADO: RADIODOC CENTRO DE DOCUMENTAÇÃO RADIOLOGIA ODONTOLÓGICA

CA S/S LTDA
CNPJ/CPF: 05.672.432/0002-43
ASSUNTO: DEFESA/RECURSO
INDEFERIDO POR NÃO TEREM SIDO APRESENTADOS ELEMENTOS QUE COMPROMETAM A LEGALIDADE DO ATO ADMINISTRATIVO

PROTOCOLO: PMC.2019.00028559-02
INTERESSADO: REDE MUNICIPAL DR MARIO GATTI DE URGÊNCIA E EMERGÊNCIA E HOSPITALAR-SAMU
CNPJ/CPF: 47.018.676/0001-76
ASSUNTO: LICENÇA DE FUNCIONAMENTO INICIAL E ASSUNÇÃO DE RESPONSABILIDADE TÉCNICA DE ELISÂNGELA FRANCO NONATO, CRM SP 106.037
DEFERIDO

PROTOCOLO: PMC.2019.00042278-36
INTERESSADO: ROSANA FRASCATI
CNPJ/CPF: 087.229.208-89
ASSUNTO: ASSUNÇÃO DE RESPONSABILIDADE TÉCNICA SUBSTITUTA DE JULIA FRASCATI DE MORAIS, CRO SP 124205
DEFERIDO

PROTOCOLO: PMC.2019.00038135-11
INTERESSADO: MARIA SUSANA NIMTZ RODRIGUES GIANNI
CNPJ/CPF: 137.697.388-02
ASSUNTO: RENOVAÇÃO DE LICENÇA DE FUNCIONAMENTO DE ESTABELECIMENTO COM EQUIPAMENTO DE RAIOS-X
DEFERIDO

PROTOCOLO: PMC.2019.00045265-82
INTERESSADO: CLÁUDIO JOSÉ LORENTE
CNPJ/CPF: 168.371.288-92
ASSUNTO: RENOVAÇÃO DE LICENÇA DE FUNCIONAMENTO
DEFERIDO

PROTOCOLO: PMC.2019.00042551-12
INTERESSADO: AT MEDINA CLÍNICA ODONTO ME
CNPJ/CPF: 28.940.753/0001-04
ASSUNTO: LICENÇA DE FUNCIONAMENTO INICIAL DE EQUIPAMENTO DE RAIOS-X
DEFERIDO

PROTOCOLO: PMC.2019.00040495-55
INTERESSADO: MARIA ANGELA MAZZA
CNPJ/CPF: 096.738.518-08
ASSUNTO: RENOVAÇÃO DE LICENÇA DE FUNCIONAMENTO
DEFERIDO

PROTOCOLO: PMC.2019.00040377-19
INTERESSADO: CAROLINA L DE C BITTENCOURT BADAN
CNPJ/CPF: 262.321.378-09
ASSUNTO: RENOVAÇÃO DE LICENÇA DE FUNCIONAMENTO DO ESTABELECIMENTO COM EQUIPAMENTO DE RAIOS-X
DEFERIDO

PROTOCOLO: PMC.2019.00038755-41
INTERESSADO: ODONTO EQUIPE
CNPJ/CPF: 068.714.098-66
ASSUNTO: BAIXA DE RESPONSABILIDADE TÉCNICA DE WALSON ANTÔNIO GARDELIN, CRO SP 3805
DEFERIDO

PROTOCOLO: PMC.2019.00040316-99
INTERESSADO: MARICLÉA TAZINAZZO MARZER
CNPJ/CPF: 080.297.118-08
ASSUNTO: LICENÇA DE FUNCIONAMENTO INICIAL DE ESTABELECIMENTO COM EQUIPAMENTO DE RAIOS-X E ASSUNÇÃO DE RESPONSABILIDADE TÉCNICA DE MARICLÉA TAZINAZZO MARZER, CRO SP 46571
DEFERIDO

Campinas, 01 de novembro de 2019
ANA LUCIA MONTINI RIBEIRO
CHEFE DE SETOR

DEPARTAMENTO DE VIGILÂNCIA EM SAÚDE

O SETOR DE VIGILÂNCIA SANITÁRIA DE ALIMENTOS comunica:

PROTOCOLO: PMC.2019.00042901-04
INTERESSADO: J. PELUCIO DA SILVA RESTAURANTE ME
CNPJ/CPF: 04.524.522/0001-43
ASSUNTO: DEFESA/RECURSO
INDEFERIDO A DEFESA

PROTOCOLO: PMC.2019.00045720-02
INTERESSADO: TÂNIA RIBEIRO - RESTAURANTE GENERAL
CNPJ/CPF: 08.885.663/0001-42
ASSUNTO: DEFESA/RECURSO
INDEFERIDO A DEFESA

PROTOCOLO: PMC.2019.00043566-44
INTERESSADO: COMPANHIA BRASILEIRA DE DISTRIBUIÇÃO
CNPJ/CPF: 47.508.411/0001-56
ASSUNTO: DEFESA/RECURSO
INDEFERIDO

Campinas, 01 de novembro de 2019
KARINA DE LEMOS SAMPAIO
CHEFE DE SETOR

EXPEDIENTE DESPACHADO PELO SR. SECRETÁRIO DE SAÚDE EM 01 DE NOVEMBRO DE 2019

AUTORIZAÇÃO DE DESPESA

Processo Administrativo° PMC.2018.00003217-81 - **Interessado:** Secretaria Municipal de Saúde - SMS - **Pregão Eletrônico** nº 258/2018 - **Objeto:** REGISTRO DE PREÇOS DE INSUMOS PARA PROCEDIMENTOS RESPIRATÓRIOS E PROCEDIMENTOS COM GASES MEDICINAIS?

Diante dos elementos constantes no presente processo administrativo e do disposto no art. 8º inciso V do Decreto Municipal nº 18.099/13, **AUTORIZO**, a despesa total de **R\$ 119,39** (Cento e onze reais e trinta e nove centavos) a favor das empresas abaixo relacionadas nos valores indicados:

- **CIRURGICA SÃO FELIPE PRODUTOS PARA SAÚDE EIRELI**, no valor total de **R\$ 47,11** (quarenta e sete reais e onze centavos), para o fornecimento do lote 10 e 12, Ata Registro de Preços nº 614/2018.

- **K L DISTRIBUIDORA DE PRODUTOS HOSPITALARES LTDA - ME**, no valor total de **R\$ 72,28** (setenta e dois reais e vinte e oito centavos), para o fornecimento do lote 07, Ata Registro de Preços nº 615/2018.

Campinas, 01 de novembro de 2019
CARMINO ANTONIO DE SOUZA
SECRETÁRIO MUNICIPAL DE SAÚDE

EXPEDIENTE DESPACHADO PELO SR. SECRETÁRIO DE SAÚDE EM 01 DE NOVEMBRO DE 2019

AUTORIZAÇÃO DE DESPESA

Processo Administrativo SEI nº PMC nº 2018.00017361-87 - Interessado: Secretaria Municipal de Saúde - SMS - **Pregão Eletrônico** nº 011/2019 - **Objeto:** Registro de Preços de clorexidina e anestésicos de uso odontológico para a Rede Municipal de Saúde . Diante dos elementos constantes no presente processo administrativo e do disposto no art. 8º inciso V do Decreto Municipal nº 18.099/13, **AUTORIZO**, a despesa total de **R\$ 16.874,90** (Dezesseis mil, oitocentos e setenta e quatro reais e noventa centavos) em favor das empresas abaixo relacionadas nos valores indicados: - **DENTAL PRIME - PRODUTOS ODONTOLÓGICOS, MÉDICOS E HOSPITALARES EIRELI - ME**, no valor de **R\$ 13.680,00** (treze mil, seiscentos e oitenta reais), para o fornecimento do lote 02, Ata de Registro de Preços nº 155/2019; - **PS DISTRIBUIDORA DE PRODUTOS DA SAÚDE EIRELI**, no valor total de **R\$ 3.194,80** (três mil, cento e noventa e quatro reais), para o fornecimento do lote 07, Ata de Registro de Preços nº 156/2019;

Campinas, 01 de novembro de 2019
CARMINO ANTONIO DE SOUZA
SECRETÁRIO MUNICIPAL DE SAÚDE

EXPEDIENTE DESPACHADO PELO SR. SECRETÁRIO DE SAÚDE EM 01 DE NOVEMBRO DE 2019

AUTORIZAÇÃO DE DESPESA

EXPEDIENTE DESPACHADO PELO SR. SECRETÁRIO MUNICIPAL DE SAÚDE

Processo Administrativo° PMC 2018.00018335-49 - **Interessado:** Secretaria Municipal de Saúde - SMS - **Pregão Eletrônico** nº 109/2019 - **Objeto:** Registro de Preços de medicamentos na forma de solução injetável. Diante dos elementos constantes no presente processo administrativo e do disposto no art. 8º Inciso V do Decreto Municipal nº 18.099/13, **AUTORIZO**, com fulcro nas Atas de Registro de Preços abaixo, a despesa no valor total de **R\$ 15.700,80** (Quinze mil, setecentos reais e oitenta centavos) em favor das empresas abaixo relacionadas nos valores apontados: - **CLASSMED - PRODUTOS HOSPITALARES EIRELI - EPP**, no valor total de **R\$ 15.700,80** (quinze mil, setecentos reais e oitenta centavos), para o fornecimento dos lotes 04 e 31, Ata Registro de Preços nº 304/2019;

Campinas, 01 de novembro de 2019
CARMINO ANTONIO DE SOUZA
SECRETÁRIO MUNICIPAL DE SAÚDE

EXPEDIENTE DESPACHADO PELO SR. SECRETÁRIO DE SAÚDE EM 01 DE NOVEMBRO DE 2019

AUTORIZAÇÃO DE DESPESA

Processo Administrativo PMC.2018.00034800-15 **Interessado:** Secretaria Municipal de Saúde - SMS - **Pregão Eletrônico** nº 328/2018 - **Objeto:** Registro de preços de material de consumo de odontologia. Diante dos elementos constantes no presente processo administrativo e do disposto no art. 8º Inciso V do Decreto Municipal nº 18.099/13, **AUTORIZO**, com fulcro nas Atas de Registro de Preços abaixo, a despesa no valor total de **R\$ 4.257,20** (Quatro mil, duzentos e cinquenta e sete reais e vinte centavos) em favor das empresas abaixo relacionadas nos valores apontados: - **MEDFIO INDÚSTRIA E COMÉRCIO DE ART. ODONTOLÓGICOS - EIRELI**, no valor de **R\$ 902,40** (novecentos e dois reais e quarenta centavos), para o fornecimento do lote 02, Ata de Registro de Preço nº 094/2019; - **DENTAL HIGIX PRODUTOS ODONTOL. MEDICOS HOSPITALARES EIRELI**, no valor de **R\$ 208,80** (duzentos e oito reais e oitenta centavos), para o fornecimento do lote 3, Ata de Registro de Preço nº 095/2019; - **EMPÓRIO KAZA COMERCIAL LTDA - ME**, no valor de **R\$ 3.146,00** (três mil, cento e quarenta e seis reais), para o fornecimento dos lote 01, Ata de Registro de Preço nº 096/2019;

Campinas, 01 de novembro de 2019
CARMINO ANTONIO DE SOUZA
SECRETÁRIO MUNICIPAL DE SAÚDE

EXPEDIENTE DESPACHADO PELO SR. SECRETÁRIO DE SAÚDE EM 01 DE NOVEMBRO DE 2019

AUTORIZAÇÃO DE DESPESA

Processo Administrativo PMC 2018.00019159-44 - **Interessado:** Secretaria Municipal de Saúde - SMS - **Pregão Eletrônico** nº 331/2018 - **Objeto:** Registro de Preços de aparelho telefônico com fio e headset. Diante dos elementos constantes no presente processo administrativo e do disposto no art. 8º inciso V do Decreto Municipal nº 18.099/13, **AUTORIZO**, a despesa total de **R\$ 803,26** (Oitocentos e três reais e vinte e seis centavos) a favor das empresas abaixo relacionadas nos valores indicados: - **PA COMÉRCIO E SERVIÇOS GERAIS EIRELI - ME**, no valor total de **R\$ 803,26** (oitocentos e três reais e vinte e seis centavos), para o fornecimento dos lotes 01 e 02, Ata Registro de Preços nº 075/2019;

Campinas, 01 de novembro de 2019
CARMINO ANTONIO DE SOUZA
SECRETÁRIO MUNICIPAL DE SAÚDE

EXPEDIENTE DESPACHADO PELO SR. SECRETÁRIO DE SAÚDE EM 01 DE NOVEMBRO DE 2019

AUTORIZAÇÃO DE DESPESA

Processo Administrativo° PMC 2018.00035225-32 - **Interessado:** Secretaria Municipal de Saúde - SMS - **Pregão Eletrônico** nº 333/2018 - **Objeto:** RP ESTETOS-CÓPIOS E ESFIGMOMANÔMETROS. Diante dos elementos constantes no presente processo administrativo e do disposto no art. 8º inciso V do Decreto Municipal nº 18.099/13, **AUTORIZO**, a despesa total de **R\$ 26.956,56** (Vinte e seis mil, novecentos e cinquenta e seis reais e cinquenta e seis centavos) a favor das empresas abaixo relacionadas nos valores indicados:

- **CIRUPAR - COMÉRCIO DE EQUIPAMENTOS MÉDICOS CIRÚRGICOS LTDA. - EPP**, no valor total de **R\$ 14.530,56** (quatorze mil, quinhentos e trinta reais e cinquenta e seis centavos), para o fornecimento dos lotes 01,02 e 03, Ata Registro de Preços nº 113/2019;

- **MACRO LIPE IMPORTADORA DE PRODUTOS MÉDICOS EIRELI**, no valor total de **R\$ 12.426,00** (doze mil, quatrocentos e vinte e seis reais), para o fornecimento dos lotes 04 e 05, Ata Registro de Preços nº 114/2019;

Campinas, 01 de novembro de 2019
CARMINO ANTONIO DE SOUZA
SECRETÁRIO MUNICIPAL DE SAÚDE

SECRETARIA DE SERVIÇOS PÚBLICOS

SECRETARIA MUNICIPAL DE SERVIÇOS PÚBLICOS

EXPEDIENTE DESPACHADO PELO SENHOR SECRETÁRIO MUNICIPAL DE SERVIÇOS PÚBLICOS
COORDENADORIA DE FISCALIZAÇÃO DE TERRENOS**Protocolo: 2006/70/2773****Interessado: Cofit/Ruben Lydio Milani****DEFIRO** o pedido de cancelamento dos Autos de Infração e Multa - AIM'S nºs 48534/2006, 48535/2206, 51452/2006, 51453/2006 e 52853/2007.**Protocolo: 2013/156/2367****Interessado: Cofit/Paulo Roberto Ferrari****DEFIRO** o pedido de cancelamento dos Autos de Infração e Multa - AIM's nºs 9625/2014, 10337/2014 e 11530/2014.

Campinas, 29 de outubro de 2019

ERNESTO DIMAS PAULELLA

SECRETÁRIO MUNICIPAL DE SERVIÇOS PÚBLICOS

SECRETARIA DE TRANSPORTES

SECRETARIA MUNICIPAL DE TRANSPORTES

CONSELHO MUNICIPAL DE TRÂNSITO E TRANSPORTES

O presidente do Conselho Municipal de Trânsito e Transportes **CONVOCA** a população para a Assembleia Setorial que elegerá os novos membros dos segmentos dos estudantes, idosos e pessoas com deficiência. A eleição acontecerá no **dia 05/11/2019**, às 19 horas, no Salão Vermelho da Prefeitura Municipal de Campinas, localizado na Av. Anchieta, 200, Centro. Serão eleitos 1 titular e 1 suplente de cada segmento como Conselheiros do CMTT com mandato de 2 anos, conforme determina a Lei 11.833/03 (art.4º, §2º). Para participação, votando e sendo votado, é necessário pertencer a um dos três segmentos citados (estudantes, idosos, pessoas com deficiência). Para integral do Edital, acesse o site: www.emdec.com.br

Campinas, 27 de setembro de 2019

EDILSON DA SILVA

Presidente do CMTT

SECRETARIA DO VERDE, MEIO AMB. E DESENV. SUSTENTÁVEL

SECRETARIA MUNICIPAL DO VERDE, MEIO AMBIENTE E DO DESENVOLVIMENTO SUSTENTÁVEL

LICENCIAMENTO AMBIENTAL*Comunique-se***Protocolo: 2019000965****Interessado: Fernanda Gasparoni Ballerini**

Em atendimento de sua solicitação número 2019000965, foi efetuada análise da documentação entregue, segue relação dos documentos faltantes, que deverão ser anexados no prazo de 20 dias corridos à partir da data de publicação no Diário Oficial:

Documentos incorretos:

- 1) Comprovante de endereço para Pessoa Física (do proprietário)
 - 2) Procuração reconhecida no Cartório;
 - 3) Declaração (ANEXO VI-I do Decreto) ou documentação CETESB (assinada pelo proprietário);
 - 4) Declaração informando empréstimos/bota-fora (assinada pelo proprietário);
 - 5) RG/CPF do proprietário
 - 6) Projeto Básico de Terraplenagem: apresentar no mínimo 03 cortes longitudinais e 03 cortes horizontais, locação dos taludes, estimativas dos cortes e aterros, perfis e assinatura dos responsáveis;
 - 7) ARTs dos Projetos submetidos p/ obtenção Autorização p/ Mov, incluindo o de drenagem;
 - 8) Projeto de drenagem ao longo da intervenção - assinatura dos responsáveis;
 - 9) Projeto Simplificado do Empreendimento - assinatura dos responsáveis
 - 10) Declaração (corte árvores, intervenção APP e taludes > 4m) - assinada pelo proprietário;
 - 11) Alterar os dados do responsável pelo empreendimento no LAO.
- Dúvidas, entrar em contato com a Secretaria Municipal do Verde, Meio Ambiente e

Desenvolvimento Sustentável por meio do e-mail ana.beraldo@campinas.sp.gov.br
Campinas, 01 de novembro de 2019**ANA LUIZA AHERN BERHALDO**

Coordenadora do Suporte Geológico

LICENCIAMENTO AMBIENTAL*Comunique-se***Solicitação LAO: 2019001014****Interessado: PHOENIX TOWER PARTICIPAÇÕES S.A**

Para prosseguimento da análise do processo supracitado deverá ser anexado no Sistema Licenciamento Ambiental OnLine (LAO), no prazo de 20 dias corridos, a partir da data desta publicação:

1. Matrícula atualizada em até 180 (cento e oitenta) dias;
2. Contrato Social, Comprovante de Inscrição e de Situação Cadastral de Pessoa Jurídica e comprovante de endereço, no caso de pessoas jurídicas;
3. Cópia do RG e do CPF do representante legal nomeado por instrumento de procuração particular com reconhecimento de firma por autenticidade ou semelhança
4. Declaração de existência ou não de passivos (Anexo VI - Decreto 18.705/2015)
5. Arquivo KMZ com a localização da obra, para protocolos feito pelo Licenciamento Ambiental OnLine (LAO);

Os documentos solicitados devem ser inserido no campo de "Documentação complementar". Para eventuais dúvidas, entrar em contato através do e-mail luz.fonseca@campinas.sp.gov.br
Campinas, 01 de novembro de 2019**LUIZ FERNANDO SOARES FONSECA**

Engenheiro Agrônomo

JUNTA ADMINISTRATIVA DE RECURSOS**Protocolo nº 19.10.5774****Int.: Coord de Fiscalização Ambiental - SVDS****Autuado: Ambiente Residence I****Assunto: Recurso Administrativo - Sanção Administrativa**

Considerando que o recorrente não apresenta legitimidade para ingressar com o presente recurso administrativo, uma vez que não há, neste momento, auto de infração emitidos pela Secretaria do Verde, Meio Ambiente e Desenvolvimento Sustentável - SVDS imputada ao mesmo, NÃO CONHECEMOS o pedido, com base na ilegitimidade da parte, nos termos dos art. 4º, VI, art. 8º, I e art. 12, III do Decreto nº 19.575/2017.

Campinas, 01 de novembro de 2019

ANDREA CRISTINA DE O. STRUCHEL

Presidente da Junta Administrativa de Recursos

DEPARTAMENTO DO VERDE E DO DESENVOLVIMENTO SUSTENTÁVEL
CONVOCAÇÃO**Protocolo nº: 2016/10/28387****Interessado: Antonio Marcos Caceffo****Assunto: Levantamento Planialtimétrico/Diretrizes Urbanísticas**Para prosseguimento da análise, por parte da SVDS, solicitamos o comparecimento do interessado, seu representante legal ou responsável técnico, no prazo de 30 (trinta) dias corridos, contados desta publicação, à Av. Anchieta nº 200, 16º andar, para tratar de assuntos relativos à gleba objeto do presente protocolado, sob pena de arquivamento do processo, conforme dispõe o Decreto Municipal nº 19.173/16. **Observação: O atendimento ao público, pelo técnico que subscreve esta convocação, acontece de segunda a sexta-feira, das 14h às 17h, mediante ao agendamento pelo fone 2116-8485.**

Campinas, 01 de novembro de 2019

CLAUDIO PACHECO

Especialista em Meio Ambiente - Matrícula:127.228-4 - CPGA/DVDS

LICENCIAMENTO AMBIENTAL*Comunique-se***Solicitação LAO: 2019000708****Interessado: PADARIA E ROTISSERIA TAQUARAL - EIRELI - EPP**

A continuidade da análise para o licenciamento ambiental desta solicitação requer os seguintes documentos, a serem anexados no sistema LAO, no prazo de 20 (vinte) dias:

- AVCB emitido pelo Corpo de Bombeiros;
- Apresentar a ficha informativa (FISPQ) do gás refrigerante utilizado nas câmaras-friase frequência de manutenção;
- Apresentar os comprovantes da destinação ambientalmente adequada dos resíduos recicláveis.

Obs.: Para esclarecimentos ou eventuais dúvidas, favor agendar anteriormente com Técnico. Fone 2116-0573

Campinas, 01 de novembro de 2019

CARLA DE SOUZA CAMARNEIRO

ENGENHEIRA AMBIENTAL

LICENCIAMENTO AMBIENTAL

De acordo com o estabelecido no artigo 4º da Lei Federal nº 10.650/2003, que dispõe sobre o acesso público aos dados e informações ambientais existentes nos órgãos e entidades integrantes do Sistema Nacional do Meio Ambiente - SISNAMA, a Lei Complementar nº 49/2013 e o Decreto Municipal nº 18.705/2015, que versam sobre o licenciamento ambiental em âmbito local, informamos as relações de solicitações e de documentos emitidos pela Secretaria Municipal do Verde, Meio Ambiente e do Desenvolvimento Sustentável entre os dias de 29 de outubro e 01 de novembro de 2019.

ENTRADAS DE PROTOCOLADOS PELO LICENCIAMENTO AMBIENTAL. On line DA SECRETARIA DO VERDE, MEIO AMBIENTE E DESENVOLVIMENTO SUSTENTÁVEL ENTRE 29/10 A 01/11/2019						
ATZ = AUTORIZAÇÃO / LP = LICENÇA PRÉVIA / LI = LICENÇA DE INSTALAÇÃO / LO = LICENÇA DE OPERAÇÃO / RLO = RENOVAÇÃO DA LICENÇA DE OPERAÇÃO / CDL= CERTIFICADO DE DISPENSA DE LICENCIAMENTO / ETM = EXAME TÉCNICO MUNICIPAL / LE = LICENÇA ESPECÍFICA / CVA= CERTIFICADO DE VIABILIDADE AMBIENTAL/ CRA= CERTIFICADO DE REGULARIZAÇÃO AMBIENTAL / TR = TERMO DE RECEBIMENTO						
Nº SOLICITAÇÃO	DATA DE ENTRADA	ANEXO	SOLICITAÇÃO	REQUERENTE	EMPREENHIMENTO, OBRA OU ATIVIDADE	ENDEREÇO
2019000157	29/10/2019	I	ETM	SAVEGNAGO - EMPREENHIMENTOS E PARTICIPAÇÕES LTDA	LOTEAMENTO	AVENIDA JORGE TIBIRIÇA, S/N
2019000940	29/10/2019	IV	RLO	MEDIMED MATERIAIS MÉDICOS E HOSPITALARES LTDA. - ME	FABRICAÇÃO DE INSTRUMENTOS NÃO-ELETRÔNICOS E UTENSÍLIOS PARA USO MÉDICO, ODONTOLÓGICO E DE LABORATÓRIO	AVENIDA ANTON VON ZUBEN, 3279 - JARDIM SÃO JOSÉ
2019000948	29/10/2019	III	ATZ	ENEIAS GUILHETA DO AMARAL	CORTE DE ÁRVORES ISOLADAS	RUA GUAPURUVU, 435 - ALPHAVILLE
		III-SG	ATZ		MOVIMENTAÇÃO DE TERRA	
2019000957	29/10/2019	I	LP	IGREJA DA FAMÍLIA CRISTÃ EM CAMPINAS	CONSTRUÇÃO COMERCIAL/INDUSTRIAL - CSEI - IGREJA	RUA FERNÃO LOPES, 30 - PARQUE TAQUARAL
2019000965	29/10/2019	III-SG	ATZ	FERNANDA GASPARONI BALLERINI	MOVIMENTAÇÃO DE TERRA	AVENIDA DOUTOR JOSÉ BONIFÁCIO COUTINHO NOGUEIRA, 214 - JARDIM MADALENA
2019000967	29/10/2019	I	LP	MAIANGA REALIZAÇÕES IMOBILIÁRIAS SPE LTDA.	CONSTRUÇÃO RESIDENCIAL MULTIFAMILIAR HORIZONTAL - HMH - APA	RUA RITA ZANOTTO MARCHIONI, 127 - VILLE SAINTE HELENE
		III	ATZ		CORTE DE ÁRVORES ISOLADAS/ FRAGMENTO DE VEGETAÇÃO	
2019000987	29/10/2019	IV	ETM	ECONERG COMERCIO SERVIÇO E IMPORTAÇÃO LTDA. - EPP	FABRICAÇÃO DE PRODUTOS CERÂMICOS REFRAATÓRIOS	RUA DALTAIR PAULINO, 167 - JARDIM SÃO JOSÉ

2019000886	30/10/2019	III III-SG	ATZ ATZ	NILTON GERALDO DE SOUZA	CORTE DE ÁRVORES ISOLADAS MOVIMENTAÇÃO DE TERRA	RUA BERTO PICCOLO, 248 - SWISS PARK
2019000971	30/10/2019	III	ATZ	HM 21 EMPREENDIMENTO IMOBILIARIO LTDA	CORTE DE ÁRVORES ISOLADAS	RUA PLÁCIDA PRETINI S/N - PARQUE SÃO JORGE
2019000990	30/10/2019	IV	RLO	RSB PLASTICOS LTDA	FABRICAÇÃO DE ARTEFATOS DE MATERIAL PLÁSTICO PARA OUTROS USOS NÃO ESPECIFICADOS ANTERIORMENTE	RUA EL Dorado, 1040 - JARDIM ITATINGA
2019000992	30/10/2019	I	ETM	TGR EMPREENDIMENTOS IMOBILIARIOS LTDA	LOTEAMENTO	AVENIDA DERMIVAL BERNARDES SIQUEIRA - SWISS PARQUE
2019001019	31/10/2019	II	LO	SANASA - SOC. DE AB. DE ÁGUA E SANEAMENTO S/A	SUBADUTORA	AVENIDA DOUTOR EURÍDICE JOSÉ BENTO, S/N - JARDIM DO LAGO CONTINUAÇÃO
2019000908	01/11/2019	IV	LP/LI/LO	RONALDO MAXIMO RABELLO	SERVIÇOS DE USINAGEM, TORNEARIA E SOLDA	AVENIDA SANTA BARBARA DO RIO PARDO, 15 - JARDIM NOVA EUROPA
2019000913	01/11/2019	IV	LP/LI/LO	FOUR ENGENHARIA LTDA. ME	FABRICAÇÃO DE MÁQUINAS E EQUIPAMENTOS PARA USO INDUSTRIAL ESPECÍFICO	RUA ARTEMIRO CARUSO ANDREOLLI, 289 - JARDIM SÃO JOSÉ
2019000981	01/11/2019	III	ATZ	MRV ENGENHARIA E PARTICIPAÇÕES S.A.	CORTE DE ÁRVORES ISOLADAS	RUA CAPÃO BONITO, 113 - FUNDAÇÃO DA CASA POPULAR
2019001014	01/11/2019	III	ATZ	PHOENIX TOWER PARTICIPAÇÕES S.A.	CORTE DE ÁRVORES ISOLADAS	RUA CORONEL ALFREDO AUGUSTO DO NASCIMENTO, 483 - SOUSAS
2019001021	01/11/2019	III-SG	ATZ	FERNANDA GUIRELI GOTARDELO ORTIZ	MOVIMENTAÇÃO DE TERRA	RUA CARMEN SAMPAIO BENTO MAUDONNET, 166 - ENTREVERDES

DOCUMENTOS EMITIDOS PELO LICENCIAMENTO AMBIENTAL DA SECRETARIA MUNICIPAL DO VERDE, MEIO AMBIENTE E DESENVOLVIMENTO SUSTENTÁVEL ENTRE 29/10 a 01/11/2019						
ATZ = AUTORIZAÇÃO / ETM = EXAME TÉCNICO MUNICIPAL / LP = LICENÇA PRÉVIA / LI = LICENÇA DE INSTALAÇÃO / LO = LICENÇA DE OPERAÇÃO / RLO = RENOVAÇÃO DA LICENÇA DE OPERAÇÃO / CDL = CERTIFICADO DE DISPENSA DE LICENCIAMENTO / SG = SUPORTE GEOLÓGICO / TCA = TERMO DE COMPROMISSO AMBIENTAL / TI = TERMO DE INDEFERIMENTO / TR = TERMO DE RECEBIMENTO / TECA = TERMO DE ENCERRAMENTO DE COMPROMISSO AMBIENTAL						
ANE-XO	Nº PROTO-COLO	DOCUMENTO EMITIDO	REQUERENTE	EMPREENHIMENTO OU OBRA OU ATIVIDADE	ENDEREÇO	VALIDADE
I	2019000873	ETM 175/2019-I	FAZENDA RECANTO EMPREENDIMENTO IMOBILIARIO SPE LTDA	PARCELAMENTO DE SOLO NA MODALIDADE LOTEAMENTO	RUA LUCINDO SILVA, GLEBA 26,S/N- BOA VISTA	30/10/2021
I	2019000989	CDL 176/2019-I	SECRETARIA MUNICIPAL DE HABITAÇÃO	CONSTRUÇÃO HABITACIONAL MULTIFAMILIAR VERTICAL	RUA MARIA JANDIRA DE JESUS SOUZA,65 - CONJUNTO HABITACIONAL EDIVALDO ANTÔNIO ORSI	
I	2019000995	CDL 177/2019-I	SECRETARIA MUNICIPAL DE HABITAÇÃO	CONSTRUÇÃO HABITACIONAL MULTIFAMILIAR VERTICAL	RUA LUIZ RICARDO DE OLIVEIRA, 160- CONJUNTO HABITACIONAL EDIVALDO ANTÔNIO ORSI	
I	2019000996	CDL 178/2019-I	SECRETARIA MUNICIPAL DE HABITAÇÃO	CONSTRUÇÃO HABITACIONAL MULTIFAMILIAR VERTICAL	RUA LUIZ RICARDO DE OLIVEIRA,45- CONJUNTO HABITACIONAL EDIVALDO ANTÔNIO ORSI	
I	2019000998	CDL 180/2019-I	SECRETARIA MUNICIPAL DE HABITAÇÃO	CONSTRUÇÃO HABITACIONAL MULTIFAMILIAR VERTICAL	RUA ELZA MONNERAT,970 - CONJUNTO HABITACIONAL EDIVALDO ANTÔNIO ORSI	
I	2019000999	CDL 181/2019-I	SECRETARIA MUNICIPAL DE HABITAÇÃO	CONSTRUÇÃO HABITACIONAL MULTIFAMILIAR VERTICAL	RUA ROSA MARIA ROSIGNOLLI PEREIRA, 39 - CONJUNTO HABITACIONAL EDIVALDO ANTÔNIO ORSI	
I	2019001001	CDL 183/2019-I	SECRETARIA MUNICIPAL DE HABITAÇÃO	CONSTRUÇÃO HABITACIONAL MULTIFAMILIAR VERTICAL	RUA TITO DE CARVALHO,142- CONJUNTO HABITACIONAL EDIVALDO ANTONIO ORSI	
I	2019001003	CDL 185/2019-I	SECRETARIA MUNICIPAL DE HABITAÇÃO	CONSTRUÇÃO HABITACIONAL MULTIFAMILIAR VERTICAL	RUA LARA LAVALBERG,35- CONJUNTO HABITACIONAL EDIVALDO ANTONIO ORSI	
I	2019001004	CDL 186/2019-I	SECRETARIA MUNICIPAL DE HABITAÇÃO	CONSTRUÇÃO HABITACIONAL MULTIFAMILIAR VERTICAL	RUA LARA LAVALBERG, 135 - CONJUNTO HABITACIONAL EDIVALDO ANTONIO ORSI	
I	2019001005	CDL 187/2019-I	SECRETARIA MUNICIPAL DE HABITAÇÃO	CONSTRUÇÃO HABITACIONAL MULTIFAMILIAR VERTICAL	RUA ELZA MONERATT, 715 - CONJUNTO HABITACIONAL EDIVALDO ANTONIO ORSI	
I	2019001002	CDL 184/2019-I	SECRETARIA MUNICIPAL DE HABITAÇÃO	CONSTRUÇÃO HABITACIONAL MULTIFAMILIAR VERTICAL	RUA ELZA MONERATT,415 - CONJUNTO HABITACIONAL EDIVALDO ANTONIO ORSI	
I	2019000997	CDL 179/2019-I	SECRETARIA MUNICIPAL DE HABITAÇÃO	CONSTRUÇÃO HABITACIONAL MULTIFAMILIAR VERTICAL	RUA PREFEITO CELSO DANIEL,1140- TECHNO PARK	
II	2018000823	LP/LI/LO 044/2019-II	SETEC- SERVIÇOS TÉCNICOS GERAIS	REGULARIZAÇÃO AMBIENTAL DO CEMITERIO NOSSA SENHORA DA CONCEIÇÃO	RUA SYLVIA DA SILVA BRAGA,S/N - CHACARA DOS AMARAIS	31/10/2021
II	2019000888	ETM 043/2019-II	SANASA SOCIEDADE DE ABASTECIMENTO DE AGUA E SANEAMENTO S/A	IMPLANTAÇÃO DE ESTACÃO ELEVATÓRIA E REDE DE RECALQUE DE ESGOTO COM INTERVENÇÃO EM APP	RUA CANÁRIAS, S/N - NUCLEO RESIDENCIAL JARDIM SANTO ANTONIO	30/10/2021
III	2019000863	TI 304/2019-III	RICHAR SERAPHIM	CORTE DE ARVORES ISOLADAS	RUA LATINO COELHO,995-TAQUARAL	
III	2019000772	ATZ 305/2019-III	EMPREENDIMENTO OCTAVIANO GOZZANO SPE LTDA	CORTE DE ARVORES ISOLADAS	RUA CORONEL FRANCISCO DE ANDRADE COUTINHO,84-CAMBUI	25/10/2021
III	2019000744	ATZ 306/2019-III	SANASA-SOC.DE AB.DE AGUA E SANEAMENTO S/A - CRD PUCC	CORTE DE ARVORES ISOLADAS	AVENIDA PROFESSORA ANA MARIA SILVESTRE ADADE,S/N - PARQUE DAS UNIVERSIDADES	29/10/2021
III	2019000252	ATZ 307/2019-III-RET	ALVES EMPREENDIMENTOS IMOBILIARIOS LTDA	CORTE DE ARVORES ISOLADAS	RUA DOM HUMBERTO MAZZONI,66- CONJUNTO HABITACIONAL PADRE ANCHIETA	15/04/2021
III	2019000926	ATZ 308/2019-III	SANASA SOCIEDADE DE ABASTECIMENTO DE AGUA E SANEAMENTO S/A - CRD TAQUARAL	CORTE DE ARVORES ISOLADAS	AVENIDA ALMEIDA GARRET,S/N- PARQUE TAQUARAL	
III	2019000134	TCA 309/2019-III	SAID JORGE INCORPORAÇÕES E NEGOCIOS IMOBILIARIOS LTDA	CORTE DE ARVORES ISOLADAS	RUA ANTONIO DE OLIVEIRA, 52 - JARDIM CRISTINA	
III	2019000971	TCA 311/2019 -III	HM 21 EMPREENDIMENTO IMOBILIARIO LTDA	CORTE DE ARVORES ISOLADAS	RUA SEBASTIÃO LAZARO DA SILVA (DIVISA COM HORTOLANDIA)	
III	2019000926	ATZ 310/2019-III	SANASA-SOC.DE AB.DE AGUA E SANEAMENTO S/A - CRD TAQUARAL	CORTE DE ARVORES ISOLADAS	AVENIDA ALMEIDA GARRET, S/N - PARQUE TAQUARAL	31/10/2021
III-SG	2019000870	ATZ 093/2019-III-SG	JOSE MARTINS DE AGUIAR JUNIOR	MOVIMENTAÇÃO DE TERRA	RUA KAMESABURO YOSHIDA,955-LOTEAMENTO RESIDENCIAL ENTRE VERDES (SOUSAS)	25/10/2021
III-SG	2019000845	ATZ 094/2019-III-SG	RICARDO CARLOS CORDEIRO	MOVIMENTAÇÃO DE TERRA	RUA EXPEDICIONARIA ORLANDINO IÓRIO,550-MORADA DAS NASCENTES (JOAQUIM EGÍDIO)	25/10/2021
III-SG	2019000926	ATZ 099/2019-III-SG	SANASA SOCIEDADE DE ABASTECIMENTO DE AGUA E SANEAMENTO S/A - CRD TAQUARAL	MOVIMENTAÇÃO DE TERRA	AVENIDA ALMEIDA GARRET,S/N- PARQUE TAQUARAL	30/10/2021
III-SG	2019000597	ATZ 098/2019-III-SG	CLOWIS GOBBI JUNIOR	MOVIMENTAÇÃO DE TERRA	RUA ROMILDA APARECIDA CRUZ,707-RESIDENCIAL JATIBELA	30/10/2021
III-SG	2019000073	ATZ 097/2019-III-SG	IGREJA BATISTA RHEMA	MOVIMENTAÇÃO DE TERRA	RUA JOÃO QUIRINO DO NASCIMENTO,791-JARDIM BOA ESPERANÇA	30/10/2021
III-SG	2019000744	ATZ 096/2019-III-SG	SANASA-SOC.DE AB.DE AGUA E SANEAMENTO S/A - CRD PUCC	MOVIMENTAÇÃO DE TERRA	AVENIDA PROFESSORA ANA MARIA SILVESTRE ADADE,S/N - PARQUE DAS UNIVERSIDADES	29/10/2021
IV	2019000336	RLO 168/2019-IV	FORMAPLAST - MATTERIAIS PLÁSTICOS LTDA	FABRICAÇÃO DE EMBALAGENS DE MATERIAL PLÁSTICO	RUA ROMEU CICCONE,36-PARQUE SÃO PAULO	25/10/2021
IV	2019000101	LO 169/2019-IV	DRIETTO DO BRASIL INDUSTRIAL DE METAIS LTDA	FABRICAÇÃO DE MOVEIS COM PREDOMINANCIA DE METAL	RUA FRANCISCO CEARÁ BARBOSA, 261-CHACARAS CAMPOS DOS AMARAIS	25/10/2021
IV	2019000953	CDL 170/2019-IV	PLANEMONT ENGENHARIA LTDA	INTALAÇÕES IDRAULICAS, SANITARIAS E DE GAS	RUA DONA CONCHETA PADULA,206 -JARDIM AURELIA	
IV	2019000742	LP/LI 171/2019-IV	CLARK MATERIAL HANDLING BRASIL S.A.	FABRICAÇÃO DE MÁQUINAS, EQUIPAMENTOS E APARELHOS PARA TRANSPORTE E ELEVAÇÃO DE CARGAS E ACESSORIOS	RUA DOUTOR RICARDO BENETTON MARTINS,400 - BOSQUE DAS PALMEIRAS	31/10/2021
IV	2019000688	LP/LI/LO 172/2019-IV	CCS SERVIÇOS DE IMPRESSÃO EIRELI	IMPRESSÃO DE MATERIAL PARA O USO PUBLICITARIO	RUA NAZARENO MINGONE,684 - JARDIM DO LAGO	
IV	2019000979	ETM 173/2019-IV	ONOFRE E ONOFRE COMERCIAL DE ALIMENTOS LTDA	FABRICAÇÃO DE PRODUTOS DE PANIFICAÇÃO INDUSTRIAL	RUA SARGENTO LAON BORGES DE OLIVEIRA, 46 - VILA ANHANGUERA	

Campinas, 01 de novembro de 2019

ROGÉRIO MENEZES

SECRETÁRIO DO VERDE, MEIO AMBIENTE E DESENVOLVIMENTO SUSTENTÁVEL

CONSELHO DIRETOR DO FUNDIF

EDITAL DE INSCRIÇÃO PARA ENTIDADES INTERESSADAS EM PARTICIPAR DO CONSELHO GESTOR DO FUNDO MUNICIPAL DE PREVENÇÃO E REPARAÇÃO DE DIREITOS DIFUSOS E COLETIVOS - FUNDIF

O Secretário Municipal do Verde, Meio Ambiente e Desenvolvimento Sustentável, na condição de Presidente do Conselho Gestor do Fundo Municipal de Prevenção e Reparação de Direitos Difusos e Coletivos Fundif, conforme disposto no art. 5º, inciso I, da Lei Municipal nº 14.753, de 20/12/2013, CONVOCA as Entidades interessadas a se inscreverem para a eleição de representante, titular e suplente junto ao Conselho Gestor do Fundo Municipal de Prevenção e Reparação de Direitos Difusos e Coletivos Fundif, prevista no inciso XVIII do art. 5º da Lei Municipal nº 14.753, de 20/12/2013, conforme abaixo.

DAS CONDIÇÕES PARA INSCRIÇÃO

a - estar constituída há, pelo menos, um ano, nos termos da lei civil;
b - ter incluída entre suas finalidades institucionais a proteção ao meio ambiente, dos animais, do patrimônio científico, histórico, artístico, estético, turístico e paisagístico ou de quaisquer outros bens e interesses difusos e coletivos.

CRONOGRAMA

Datas e etapas:

04/11/2019 - Publicação da Convocação no Diário Oficial do Município/Início do prazo para inscrição das Entidades

04/12/2019 - Fim do prazo para inscrição das Entidades/Início da análise das inscrições pela Secretaria do Verde

09/12/2019 - Publicação das entidades deferidas e indeferidas, com as justificativas, no caso de indeferimento/Início do prazo para apresentação de recursos

13/12/2019 - Fim do prazo para apresentação de recurso pelas Entidades indeferidas/Início da análise dos recursos

16/12/2019 - Publicação dos recursos deferidos e indeferidos, estes com as justificativas/Convocação no Diário Oficial do Município da Assembleia de Eleição das entidades aptas a participarem do processo eletivo

23/01/2020 - Assembleia de Eleição das entidades aptas a participarem da eleição

27/01/2020 - Encaminhamento ao Gabinete do Prefeito da indicação dos conselheiros eleitos, para nomeação e publicação da Portaria no Diário Oficial do Município.

20/02/2020 - Assembleia de posse dos novos conselheiros

DOCUMENTAÇÃO PARA INSCRIÇÃO

As Entidades interessadas deverão protocolar no serviço de Protocolo Geral do Paço Municipal, localizado na Av. Anchieta, nº 200, em Campinas (SP) expediente com a documentação abaixo:

- cópia simples do Estatuto Social da Entidade, devendo todos os documentos conter registro em Cartório;

- cópia simples da ata da Assembleia Geral que elegeu a atual Diretoria, contendo a duração do mandato e registrada em Cartório;

- carta da Entidade com o nome completo de 2 (dois) membros indicados ao cargo de conselheiro, sendo um titular e um suplente, cópia do CPF e RG dos indicados, acompanhada de documento comprobatório do vínculo dos indicados com a Entidade, e respectivas informações pessoais dos indicados: endereço completo (rua, número, CEP), telefone (fixo e celular), e-mail.

Para maiores informações, contatar a Coordenadoria Executiva de Suporte aos Conselhos e Fundos Municipais da Secretaria do Verde, Meio Ambiente e Desenvolvimento Sustentável, através do telefone 2116-0659 ou e-mail: carlos.guitar@campinas.sp.gov.br

Campinas, 01 de novembro de 2019

ROGÉRIO MENEZES

Secretário Municipal do Verde, Meio Ambiente e Desenvolvimento Sustentável

SOCIEDADE DE ECONOMIA MISTA E AUTARQUIAS**COHAB**

COMPANHIA DE HABITAÇÃO POPULAR DE CAMPINAS

EXTRATO DE CESSÃO DE USO

CONTRATO Nº	3070/19
CESSIONÁRIA:	SECRETARIA MUNICIPAL DE CULTURA
CEDENTE:	COMPANHIA DE HABITAÇÃO POPULAR DE CAMPINAS
OBJETO:	CESSÃO DE USO DE UM IMÓVEL COMERCIAL, LOCALIZADO NO LOTE 02 DA QUADRA D1 DO CONJUNTO HABITACIONAL PARQUE ITAJAÍ - 2ª FASE - CAMPINAS/SP., PARA INSTALAÇÃO DA "CASA DE CULTURA".
DATA DA ASSINATURA:	22/10/19.
PRAZO:	24 MESES.
PROCESSO Nº:	SEL.COHAB.2019.00002532-63
LICITAÇÃO:	DISPENSA DE LICITAÇÃO COM BASE NO ARTIGO 29, XVI DA LEI FEDERAL Nº 13.303/16.

Campinas, 31 de outubro de 2019

ANTONIO ABREU DE LUCENA FILHO
Diretor Comercial, Administrativo e Financeiro

FUNDAÇÃO JOSÉ PEDRO DE OLIVEIRA

MATA SANTA GENEBRA - FJPO

COMUNICADO

A Fundação José Pedro de Oliveira, em atendimento ao artigo 16 da Lei Federal nº 8.666/93, **COMUNICA** que a relação de todas as compras realizadas no mês anterior, através do Departamento de Administração, Finanças e Supervisão Geral, com a devida identificação do material comprado e/ou serviço contratado, seu respectivo preço unitário, quantidade adquirida, nome da empresa e o valor total, encontram-se à disposição de qualquer interessado na sede da FJPO situada na Rua Mata Atlântica, nº 447 - Bosque de Barão - Campinas/SP e também no site www.fjposantagenebra.sp.gov.br.

Campinas, 01 de novembro de 2019

JOÃO BATISTA MEIRA

Diretor do Departamento de Administração, Finanças e Supervisão Geral

HOSPITAL DR. MÁRIO GATTI

HOSPITAL MUNICIPAL DR. MÁRIO GATTI - HMMG

EXTRATOS**CONTRATOS**

Protocolo nº 1572/2019. Modalidade: Artigo 24, II, Lei 8.666/93. **Termo de Contrato. Contratada:** AMPLA - MEDICINA DO TRABALHO LTDA. **CNPJ:** 01.116.221/0001-92. **Objeto do Contrato:** Contratação de empresa médica especializada para prestação de serviço de exame admissional incluindo o respectivo Atestado de Saúde Ocupacional e exame Clínico, para a Autarquia Pública Municipal Rede Municipal Dr. Mário Gatti de Urgência, Emergência e Hospitalar, conforme descrição, especificações e quantitativos constantes no termo de Referência, do protocolado Nº 1572/2019. **Valor do Contrato:** Valor global de R\$5.000,00 (cinco mil reais). **Prazo:** A presente contratação vigorará pelo período de 12 (doze) meses, a contar da data de recebimento, pela contratada, da Ordem de Início dos Serviços, a ser emitida pela Rede Municipal Dr. Mário Gatti de Urgência, Emergência e hospitalar, após a assinatura do contrato. **Data da assinatura:** 31/10/2019.

Campinas, 01 de novembro de 2019

DR. MAURO JOSE SILVA ARANHA

Diretor Administrativo Rede Municipal Dr. Mario Gatti, de Urgência, Emergência e Hospitalar

DR. MARCOS EURÍPEDES PIMENTA

Diretor Presidente da Rede Municipal Dr. Mario Gatti, de Urgência, Emergência e Hospitalar

SANASA

SOCIEDADE DE ABASTECIMENTO DE ÁGUA E SANEAMENTO - SANASA

AVISO DE LICITAÇÃO

Pregão Eletrônico n. 2019/241 - Objeto: Fornecimento de conexões de ferro fundido dúctil. Recebimento das propostas até às 8h do dia 19/11/2019 e início da disputa de preços dia 19/11/2019 às 9h. A informação dos dados para acesso e o edital poderão ser obtidos nos sites www.licitacoes-e.com.br e www.sanasa.com.br ou na Gerência de Compras e Licitações das 8h às 12h e 14h às 17h.

GERÊNCIA DE COMPRAS E LICITAÇÕES

AVISO DE LICITAÇÃO

Pregão Eletrônico n. 2019/228 - Objeto: Prestação de serviços de laminação em fibra de vidro, com fornecimento de materiais, equipamentos e mão-de-obra. Recebimento das propostas até às 8h do dia 21/11/2019 e início da disputa de preços dia 21/11/2019 às 9h. A informação dos dados para acesso e o edital poderão ser obtidos nos sites www.licitacoes-e.com.br e www.sanasa.com.br ou na Gerência de Compras e Licitações das 8h às 12h e 14h às 17h.

GERÊNCIA DE COMPRAS E LICITAÇÕES

SETEC

SERVIÇOS TÉCNICOS GERAIS - SETEC

COLSETEC - COMISSÃO DE LICITAÇÕES DA SETEC

RESUMO DA ATA DE REGISTRO DE PREÇOS DO PREGÃO N. 10/2019
A SETEC - SERVIÇOS TÉCNICOS GERAIS, torna público os preços registrados das Atas de Registro de Preços N.s: 29 e 30/2019, decorrente do Pregão Eletrônico N. 10/2019, cujo objeto consiste na aquisição de Flores e Folhagens Naturais, para atender a Floricultura do Serviço Funerário Municipal. Os preços e as especificações estão a disposição para consulta no site <http://setec.sp.gov.br/site/transparencia-licitacoes>. **Processo Administrativo SEI nº SETEC.2019.00000371-37, VIGÊNCIA:** 31/10/2019 à 30/10/2020, com os respectivos fornecedores:
ATA N. 29/2019: ELMA DOS SANTOS EPP - CNPJ 02.282.116/0001-96, vencedora dos Lotes: 01 no valor de: R\$ 246.420,00, Lote 02 no valor de R\$ 110.262,00, Lote 03 no valor de R\$ 179.480,00, Lote 04 no valor de R\$ 46.440,00, Lote 05 no valor de R\$ 17.400,00, Lote 06 no valor de R\$ 71.991,00, Lote 07 no valor de R\$ 25.515,00, Lote 08 no valor de R\$ 95.860,00, Lote 10 no valor de R\$ 15.300,00, Lote 11 no valor de R\$ 73.350,00, Lote 12 no valor de R\$ 217.725,00, Lote 13 no valor de R\$ 11.160,00 e Lote 14 no valor de R\$ 35.380,00
ATA N. 30/2019: JOÃO HIROSHI YOSHIDA CNPJ 08.005.442/000132, vencedor do Lote 09, com Ata de Registro de Preço no total anual de R\$ 844.500,00.

CAMPINAS, 01 DE NOVEMBRO DE 2019.

ENIVAL ALVES FERREIRA

PRESIDENTE DA COLSETEC - PREGOIEIRO

PORTARIA Nº 058 DE 31 DE OUTUBRO DE 2019.

O Ilmo. Senhor Presidente da SETEC - Serviços Técnicos Gerais, no uso das suas atribuições de seu cargo conferidas pelo disposto nos incisos I e III do artigo 8º da Lei Municipal nº 4.369 de 11 de fevereiro de 1974,

RESOLVE:

NOMEAR, a partir de 01/11/2019 o Sr. Carlos Alberto da Silva, matrícula nº 1465, para exercer a função de confiança de Encarregado de Setor da SETEC - Serviços Técnicos Gerais.

PUBLIQUE-SE

CUMPRE-SE

Campinas, 31 de outubro de 2019

ARNALDO SALVETTI PALACIO JUNIOR

PRESIDENTE - SETEC

PORTARIA Nº 059 DE 31 DE OUTUBRO DE 2019

O Ilmo. Senhor Presidente da SETEC - Serviços Técnicos Gerais, no uso das suas atribuições de seu cargo conferidas pelo disposto nos incisos I e III do artigo 8º da Lei Municipal nº 4.369 de 11 de fevereiro de 1974,

RESOLVE:

NOMEAR, a partir de 01/11/2019 o Sr. Elvis Revelino Braz, matrícula nº 1236, para exercer a função de confiança de Encarregado de Setor da SETEC - Serviços Técnicos Gerais.

PUBLIQUE-SE

CUMPRE-SE

Campinas, 31 de outubro de 2019

ARNALDO SALVETTI PALACIO JUNIOR

PRESIDENTE - SETEC

PORTARIA Nº 060 DE 31 DE OUTUBRO DE 2019

O Ilmo. Senhor Presidente da SETEC - Serviços Técnicos Gerais, no uso das suas atribuições de seu cargo conferidas pelo disposto nos incisos I e III do artigo 8º da Lei Municipal nº 4.369 de 11 de fevereiro de 1974,

RESOLVE:

NOMEAR, a partir de 01/11/2019 o Sr. Francis Gonçalves Bernardo, matrícula nº 1413, para exercer a função de confiança de Encarregado de Setor da SETEC - Serviços Técnicos Gerais.

PUBLIQUE-SE
CUMPRE-SE

Campinas, 31 de outubro de 2019
ARNALDO SALVETTI PALACIO JUNIOR
PRESIDENTE - SETEC

PORTARIA Nº 061 DE 31 DE OUTUBRO DE 2019

O Ilmo. Senhor Presidente da SETEC - Serviços Técnicos Gerais, no uso das suas atribuições de seu cargo conferidas pelo disposto nos incisos I e III do artigo 8º da Lei Municipal nº 4.369 de 11 de fevereiro de 1974,

RESOLVE:

REVOGAR, a partir de 01/11/2019, a Portaria nº 091/2011, que nomeou o Sr Ricardo Ribeiro Vizeli Moreira, matrícula nº 1428, para exercer a Função de Confiança de Encarregado de Setor da SETEC - Serviços Técnicos Gerais.

NOMEAR, a partir de 01/11/2019 o Sr. Ricardo Ribeiro Vizeli Moreira, matrícula nº 1428, para exercer a função de confiança de Líder de Área da SETEC - Serviços Técnicos Gerais.

PUBLIQUE-SE
CUMPRE-SE

Campinas, 31 de outubro de 2019
ARNALDO SALVETTI PALACIO JUNIOR
PRESIDENTE - SETEC

PORTARIA Nº 062 DE 31 DE OUTUBRO DE 2019

O Ilmo. Senhor Presidente da SETEC - Serviços Técnicos Gerais, no uso das suas atribuições de seu cargo conferidas pelo disposto nos incisos I e III do artigo 8º da Lei Municipal nº 4.369 de 11 de fevereiro de 1974,

RESOLVE:

NOMEAR, a partir de 01/11/2019 o Sr. Ronnie Brandt Romanini, matrícula nº 1242, para exercer a função de confiança de Encarregado de Setor da SETEC - Serviços Técnicos Gerais.

PUBLIQUE-SE
CUMPRE-SE

Campinas, 31 de outubro de 2019
ARNALDO SALVETTI PALACIO JUNIOR
PRESIDENTE - SETEC

PORTARIA Nº 063 DE 31 DE OUTUBRO DE 2019

O Ilmo. Senhor Presidente da SETEC - Serviços Técnicos Gerais, no uso das suas atribuições de seu cargo conferidas pelo disposto nos incisos I e III do artigo 8º da Lei Municipal nº 4.369 de 11 de fevereiro de 1974,

RESOLVE:

NOMEAR, a partir de 01/11/2019 o Sr. Sebastião Geraldo Inácio, matrícula nº 1240, para exercer a função de confiança de Encarregado de Setor da SETEC - Serviços Técnicos Gerais.

PUBLIQUE-SE
CUMPRE-SE

Campinas, 31 de outubro de 2019
ARNALDO SALVETTI PALACIO JUNIOR
PRESIDENTE - SETEC

PORTARIA Nº 064 DE 31 DE OUTUBRO DE 2019

O Ilmo. Senhor Presidente da SETEC - Serviços Técnicos Gerais, no uso das suas atribuições de seu cargo conferidas pelo disposto nos incisos I e III do artigo 8º da Lei Municipal nº 4.369 de 11 de fevereiro de 1974,

RESOLVE:

NOMEAR, a partir de 01/11/2019 o Sr. William de Oliveira Martins, matrícula nº 1437, para exercer a função de confiança de Encarregado de Setor da SETEC - Serviços Técnicos Gerais.

PUBLIQUE-SE
CUMPRE-SE

Campinas, 31 de outubro de 2019
ARNALDO SALVETTI PALACIO JUNIOR
PRESIDENTE - SETEC

PODER LEGISLATIVO**CAMARA MUNICIPAL DE CAMPINAS****CENTRAL DE CONTRATOS E CONVÊNIOS****1º TERMO ADITIVO AO CONTRATO Nº 15/2019**

Protocolo Interno n.º 26.349/2018 - Pregão Eletrônico nº 07/2019 - Contratante: Câmara Municipal de Campinas - Contratada: PATRYCIA CERUTTI BINATI - ME - CNPJ: 13.187.093/0001-57 - Objeto: Acréscimo do quantitativo dos itens 02, 04, 05 e 07 do Lote 01 (3,47% do valor total inicial) - Fundamento legal: art. 65, I, "b", §1º da Lei 8.666/93 - Valor total pós aditivo: R\$129.496,29 (cento e vinte e nove mil, quatrocentos e noventa e seis reais e vinte e nove centavos) - Assinatura: 1º/11/2019.

CONTRATO Nº 35/2019

Protocolo Interno CMC-ADM-2019/00428 - Pregão Eletrônico nº 22/2019 - Contratante: Câmara Municipal de Campinas - Contratada: Gecom Soluções em Energia Temporária e Serviços Eireli - CNPJ: 20.410.136/0001-87 - Objeto: Prestação de serviços de manutenção preventiva, corretiva e assistência técnica, com fornecimento de insumos de manutenção preventiva, para o grupo moto gerador da Câmara Municipal de Campinas. - Valor total: R\$ 4.999,80 (quatro mil, novecentos e noventa e nove reais e oitenta centavos) - Fundamento legal: Leis nº 8.666/93, Lei nº 10.520/2002 e LC nº 123/2006 - Prazo: 12 (doze) meses, contados da data da assinatura - Assinatura: 01/11/2019.

DIVERSOS**DIVERSOS****EDITAL DE EXTRAVIO**

A empresa **TEL FRETAMENTO E TURISMO LTDA**, situada em Campinas/SP, à Rua Vasco Joaquim Smith de Vasconcelos, nº 430 - Bairro Jardim do Lago, Inscrição Estadual nº 244.341.037.113 e CNPJ nº 48.838.437/0001-25, **COMUNICA o extravio** de 1 talão de nota fiscal, modelo 07, do nº 6026 ao nº 6450, em branco.

ENTIDADES ASSISTENCIAIS E ASSOCIAÇÕES DE BAIRRO**CENTRO EDUCACIONAL E ASSISTENCIAL "CÂNDIDA PENTEADO DE QUEIROZ MARTINS"**

CNPJ: 51.878.643/0001-73 - I.M: 00104071-5 - C.C: 3423.32.00.0001.010001

EDITAL DE CONVOCAÇÃO - ASSEMBLEIA GERAL ORDINÁRIA

Padre Carlos Donizeti da Silva, Presidente da Diretoria Executiva do Centro Educacional e Assistencial "Cândida Penteado de Queiroz Martins", no uso de suas atribuições estatutárias, **CONVOCA**, com fundamento no inciso II do artigo 17, do Estatuto Social vigente, seus associados para que compareçam à Assembleia Geral Ordinária, a realizar-se no **dia 12 de novembro de 2019**, às 18h00., em primeira convocação ou 30 (trinta) minutos depois com fundamento no artigo 20 do Estatuto, nas dependências do Salão Paroquial da Paróquia Santa Rita de Cássia, à rua Helena Steinberg, 1411, Campinas/SP, para observar a seguinte **ordem do dia**:

- 1.- Examinar e aprovar o orçamento financeiro do exercício de 2020;
- 2.- Outros assuntos.

Campinas, 29 de outubro de 2019
PE. CARLOS DONIZETI DA SILVA

Presidente

A IMA desenvolveu para você um programa que envia alertas do Diário Oficial por e-mail!

Acesse <https://cidadao.campinas.sp.gov.br/>.

Cadastre-se, preenchendo o formulário.

Este cadastro será útil para o acesso a todos os serviços do Portal da PMC.

Entre em **ALERTAS - DIÁRIO OFICIAL** onde você encontra um questionário para preencher com os dados da matéria que você necessita.

Assim que sua matéria for publicada, você será informado via e-mail.



INFORMÁTICA
DE MUNICÍPIOS
ASSOCIADOS



PREFEITURA DE
CAMPINAS