



# Diário Oficial

Nº 13.498 - Ano LVI

Terça-feira, 14 de janeiro de 2025

Prefeitura Municipal de Campinas

[www.campinas.sp.gov.br](http://www.campinas.sp.gov.br)

## PODER EXECUTIVO

### GABINETE DO PREFEITO

#### DECRETO Nº 23.727, DE 13 DE JANEIRO DE 2025

Altera os itens I, II, IV, V, VI e suas alíneas "A" até "I" do Anexo Único do Decreto nº 18.424, de 30 de julho de 2014, que regulamenta as atribuições de cargos previstos na Lei nº 12.987, de 28 de junho de 2007.

O Prefeito do Município de Campinas, no uso de suas atribuições legais, e

CONSIDERANDO o disposto no parágrafo único do art. 7º da Lei nº 12.987, de 28 de junho de 2007;

CONSIDERANDO a necessidade de adequação dos cargos de PEB I, PEB II, PEB IV, Professor Adjunto I e Professor Adjunto II constantes no Decreto nº 20.351, de 11 de junho de 2019,

DECRETA:

Art. 1º Ficam alterados os itens I, II, IV, V, VI e suas alíneas "A" até "I" do Anexo Único do Decreto nº 18.424, de 30 de julho de 2014, referente aos cargos de PEB I, PEB II, PEB IV, Professor Adjunto I e Professor Adjunto II, conforme a redação do Anexo Único deste Decreto.

Parágrafo único. Para os cargos de PEB I, PEB II, Professor Adjunto I, a habilitação específica do curso de Pedagogia definida como requisito de ingresso somente será exigida para curso iniciado antes da Resolução do Conselho Nacional de Educação, Conselho Pleno, CNE/CP nº 01, de 15 de maio de 2006.

Art. 2º Ficam revogados os itens I, II, IV, V, VI e suas alíneas "A" até "I" do Anexo III do Decreto nº 20.351, de 11 de junho de 2019, referente aos cargos de PEB I, PEB II, PEB IV, Professor Adjunto I e Professor Adjunto II.

Art. 3º Este Decreto entra em vigor na data de sua publicação.

ANEXO ÚNICO							
ITEM	CARGOS	REQUISITO DE INGRESSO	EXPERIÊNCIA ANTERIOR	ÁREAS DE ESPECIALIDADE	REQUISITO COMPLEMENTAR	ATRIBUIÇÕES	SUBGRUPO
I	PROFESSOR DE EDUCAÇÃO BÁSICA I - PEB I	CURSO DE LICENCIATURA PLENA EM PEDAGOGIA COM HABILITAÇÃO ESPECÍFICA EM EDUCAÇÃO INFANTIL OU CURSO NORMAL SUPERIOR COM HABILITAÇÃO ESPECÍFICA EM EDUCAÇÃO INFANTIL, OU CURSO DE LICENCIATURA PLENA EM EDUCAÇÃO INFANTIL	-	EDUCAÇÃO INFANTIL	-	ATUAR COMO DOCENTE NA EDUCAÇÃO INFANTIL, ATENDENDO ÀS ATRIBUIÇÕES PREVISTAS NA LEGISLAÇÃO EDUCACIONAL VIGENTE. PARTICIPAR, ELABORAR, SISTEMATIZAR, IMPLEMENTAR, EXECUTAR E AVALIAR OS CONTEÚDOS REGISTRADOS NO PROJETO PEDAGÓGICO, COM BASE NAS DIRETRIZES EDUCACIONAIS DA SECRETARIA MUNICIPAL DE EDUCAÇÃO; AVALIAR E REORGANIZAR PERIODICAMENTE O TRABALHO PEDAGÓGICO, PARA O CUMPRIMENTO DOS OBJETIVOS DOCUMENTADOS; PLANEJAR E AVALIAR AS ATIVIDADES PEDAGÓGICAS, EM CONSONÂNCIA COM OS CUIDADOS DEVIDOS AO EDUCANDO, TENDO EM VISTA A AUTONOMIA E A FORMAÇÃO INTEGRAL DISCENTE; UTILIZAR METODOLOGIAS QUE GARANTAM RESULTADOS EFICAZES DE ENSINO E DE APRENDIZAGEM AOS ALUNOS, ESTABELECENDO ESTRATÉGIAS DE ATENDIMENTO DIFERENCIADO, QUANDO NECESSÁRIO; ELABORAR, UTILIZAR E ADAPTAR RECURSOS PEDAGÓGICOS E MATERIAIS ESPECÍFICOS PARA TODOS OS EDUCANDOS DE SUA ÁREA DE ATUAÇÃO; SOCIALIZANDO ESTES INSTRUMENTOS PARA USO DOS DEMAIS PROFISSIONAIS DA UNIDADE EDUCACIONAL; PARTICIPAR DOS PROGRAMAS DE FORMAÇÃO CONTINUADA, PROPOSTOS PELA SECRETARIA MUNICIPAL DE EDUCAÇÃO; PLANEJAR, IMPLEMENTAR E PARTICIPAR DAS ATIVIDADES DE ARTICULAÇÃO DA ESCOLA COM AS FAMÍLIAS E COMUNIDADE; PARTICIPAR EFETIVAMENTE DA AVALIAÇÃO INSTITUCIONAL PROPOSTA NO PROJETO PEDAGÓGICO DA UNIDADE EDUCACIONAL, COM O OBJETIVO DE REAVALIAR E REPLANEJAR O SEU TRABALHO A PARTIR DOS RESULTADOS OBTIDOS. EXECUTAR ATIVIDADES CORRELATAS E OUTRAS TAREFAS DE MESMA NATUREZA OU NÍVEL DE COMPLEXIDADE, ASSOCIADAS À SUA ÁREA DE ATUAÇÃO, OBEDECENDO À LEGISLAÇÃO EDUCACIONAL E ATOS NORMATIVOS DA SECRETARIA MUNICIPAL DA EDUCAÇÃO.	D-A
II	PROFESSOR DE EDUCAÇÃO BÁSICA II - PEB II	CURSO DE LICENCIATURA PLENA EM PEDAGOGIA COM HABILITAÇÃO ESPECÍFICA EM ANOS INICIAIS DO ENSINO FUNDAMENTAL OU CURSO NORMAL SUPERIOR COM HABILITAÇÃO ESPECÍFICA EM ANOS INICIAIS DO ENSINO FUNDAMENTAL	-	ANOS INICIAIS DO ENSINO FUNDAMENTAL	-	ATUAR NOS ANOS INICIAIS DO ENSINO FUNDAMENTAL REGULAR, ATENDENDO ÀS ATRIBUIÇÕES PREVISTAS NA LEGISLAÇÃO EDUCACIONAL VIGENTE. PARTICIPAR, ELABORAR, SISTEMATIZAR, IMPLEMENTAR, EXECUTAR E AVALIAR OS CONTEÚDOS REGISTRADOS NO PROJETO PEDAGÓGICO, COM BASE NAS DIRETRIZES EDUCACIONAIS DA SECRETARIA MUNICIPAL DE EDUCAÇÃO; AVALIAR E REORGANIZAR PERIODICAMENTE O TRABALHO PEDAGÓGICO, PARA O CUMPRIMENTO DOS OBJETIVOS DOCUMENTADOS; PLANEJAR E AVALIAR AS ATIVIDADES PEDAGÓGICAS, EM CONSONÂNCIA COM OS CUIDADOS DEVIDOS AO EDUCANDO, TENDO EM VISTA A AUTONOMIA E A FORMAÇÃO INTEGRAL DISCENTE; UTILIZAR METODOLOGIAS QUE GARANTAM RESULTADOS EFICAZES DE ENSINO E DE APRENDIZAGEM AOS ALUNOS, ESTABELECENDO ESTRATÉGIAS DE ATENDIMENTO DIFERENCIADO, QUANDO NECESSÁRIO; ELABORAR, UTILIZAR E ADAPTAR RECURSOS PEDAGÓGICOS E MATERIAIS ESPECÍFICOS PARA TODOS OS EDUCANDOS DE SUA ÁREA DE ATUAÇÃO; SOCIALIZANDO ESTES INSTRUMENTOS PARA USO DOS DEMAIS PROFISSIONAIS DA UNIDADE EDUCACIONAL; PARTICIPAR DOS PROGRAMAS DE FORMAÇÃO CONTINUADA, PROPOSTOS PELA SECRETARIA MUNICIPAL DE EDUCAÇÃO; PLANEJAR, IMPLEMENTAR E PARTICIPAR DAS ATIVIDADES DE ARTICULAÇÃO DA ESCOLA COM AS FAMÍLIAS E COMUNIDADE; PARTICIPAR EFETIVAMENTE DA AVALIAÇÃO INSTITUCIONAL PROPOSTA NO PROJETO PEDAGÓGICO DA UNIDADE EDUCACIONAL, COM O OBJETIVO DE REAVALIAR E REPLANEJAR O SEU TRABALHO A PARTIR DOS RESULTADOS OBTIDOS. EXECUTAR ATIVIDADES CORRELATAS E OUTRAS TAREFAS DE MESMA NATUREZA OU NÍVEL DE COMPLEXIDADE, ASSOCIADAS À SUA ÁREA DE ATUAÇÃO, OBEDECENDO À LEGISLAÇÃO EDUCACIONAL E ATOS NORMATIVOS DA SECRETARIA MUNICIPAL DA EDUCAÇÃO.	D-A
IV	PROFESSOR DE EDUCAÇÃO BÁSICA IV - PEB IV	CURSO DE LICENCIATURA PLENA EM PEDAGOGIA COM HABILITAÇÃO EM EDUCAÇÃO ESPECIAL OU CURSO DE LICENCIATURA PLENA EM PEDAGOGIA COM ESPECIALIZAÇÃO, MESTRADO OU DOUTORADO EM EDUCAÇÃO ESPECIAL, OU CURSO DE LICENCIATURA PLENA EM EDUCAÇÃO ESPECIAL	-	EDUCAÇÃO ESPECIAL	-	ATUAR NA EDUCAÇÃO INFANTIL, NOS ANOS INICIAIS E FINAIS DO ENSINO FUNDAMENTAL REGULAR, E NA EDUCAÇÃO DE JOVENS E ADULTOS EM ÁREA DA EDUCAÇÃO ESPECIAL, ATENDENDO ÀS ATRIBUIÇÕES PREVISTAS NA LEGISLAÇÃO EDUCACIONAL VIGENTE. PARTICIPAR, ELABORAR, SISTEMATIZAR, IMPLEMENTAR, EXECUTAR E AVALIAR OS CONTEÚDOS REGISTRADOS NO PROJETO PEDAGÓGICO, COM BASE NAS DIRETRIZES EDUCACIONAIS DA SECRETARIA MUNICIPAL DE EDUCAÇÃO; EXERCER A DOCÊNCIA DE FORMA COLABORATIVA, ACOMPANHANDO OS ALUNOS PÚBLICO-ALVO DA EDUCAÇÃO ESPECIAL NOS DIVERSOS CONTEXTOS ESCOLARES E APOIANDO OS DEMAIS PROFISSIONAIS PARA O ATENDIMENTO DOS ALUNOS, A PARTIR DA PERSPECTIVA DA EDUCAÇÃO INCLUSIVA; ATUAR DE FORMA COLABORATIVA JUNTO AOS PROFESSORES REGENTES DAS TURMAS, NA OBSERVAÇÃO, PLANEJAMENTO E PARTICIPAÇÃO EM RELAÇÃO ÀS ESTRATÉGIAS E PRÁTICAS PEDAGÓGICAS QUE ELIMINEM AS BARREIRAS DO CONTEXTO ESCOLAR E CONTRIBUAM PARA A PARTICIPAÇÃO EFETIVA DOS ALUNOS PÚBLICO-ALVO DA EDUCAÇÃO ESPECIAL; SER CORRESPONSÁVEL, JUNTO À EQUIPE ESCOLAR, QUANTO À ELABORAÇÃO DOS DOCUMENTOS ESPECÍFICOS DOS ALUNOS PÚBLICO-ALVO DA EDUCAÇÃO ESPECIAL, DO REFERENCIAL DE IDENTIFICAÇÃO DE BARREIRAS NO CONTEXTO ESCOLAR PARA TODOS OS ALUNOS PÚBLICO-ALVO DA EDUCAÇÃO ESPECIAL E DO PLANO DE ENSINO INDIVIDUALIZADO, PARA ALUNOS ATENDIDOS NAS SALAS DE RECURSO MULTIFUNCIONAL, BEM COMO NA ELABORAÇÃO DE RELATÓRIOS PERIÓDICOS SOBRE OS ALUNOS, E OUTROS QUE SE FIZEREM NECESSÁRIOS; AVALIAR E REORGANIZAR PERIODICAMENTE O TRABALHO PEDAGÓGICO, PARA O CUMPRIMENTO DOS OBJETIVOS DOCUMENTADOS; PLANEJAR E AVALIAR AS ATIVIDADES PEDAGÓGICAS, EM CONSONÂNCIA COM OS CUIDADOS DEVIDOS AO EDUCANDO, TENDO EM VISTA A AUTONOMIA E A FORMAÇÃO INTEGRAL DISCENTE; UTILIZAR METODOLOGIAS QUE GARANTAM RESULTADOS EFICAZES DE ENSINO E DE APRENDIZAGEM AOS ALUNOS, ESTABELECENDO ESTRATÉGIAS DE ATENDIMENTO DIFERENCIADO, QUANDO NECESSÁRIO; ELABORAR, UTILIZAR E ADAPTAR RECURSOS PEDAGÓGICOS E MATERIAIS ESPECÍFICOS PARA TODOS OS EDUCANDOS DE SUA ÁREA DE ATUAÇÃO; SOCIALIZANDO ESTES INSTRUMENTOS PARA USO DOS DEMAIS PROFISSIONAIS DA UNIDADE EDUCACIONAL; PARTICIPAR DOS PROGRAMAS DE FORMAÇÃO CONTINUADA, PROPOSTOS PELA SECRETARIA MUNICIPAL DE EDUCAÇÃO; PLANEJAR, IMPLEMENTAR E PARTICIPAR DAS ATIVIDADES DE ARTICULAÇÃO DA ESCOLA COM AS FAMÍLIAS E COMUNIDADE; PARTICIPAR EFETIVAMENTE DA AVALIAÇÃO INSTITUCIONAL PROPOSTA NO PROJETO PEDAGÓGICO DA UNIDADE EDUCACIONAL, COM O OBJETIVO DE REAVALIAR E REPLANEJAR O SEU TRABALHO A PARTIR DOS RESULTADOS OBTIDOS. EXECUTAR ATIVIDADES CORRELATAS E OUTRAS TAREFAS DE MESMA NATUREZA OU NÍVEL DE COMPLEXIDADE, ASSOCIADAS À SUA ÁREA DE ATUAÇÃO, OBEDECENDO À LEGISLAÇÃO EDUCACIONAL E ATOS NORMATIVOS DA SECRETARIA MUNICIPAL DA EDUCAÇÃO.	D-B

V	PROFESSOR ADJUNTO I	CURSO DE LICENCIATURA PLENA EM PEDAGOGIA COM HABILITAÇÃO ESPECÍFICA EM EDUCAÇÃO INFANTIL E ANOS INICIAIS DO ENSINO FUNDAMENTAL OU CURSO NORMAL SUPERIOR COM HABILITAÇÃO ESPECÍFICA EM EDUCAÇÃO INFANTIL E ANOS INICIAIS DO ENSINO FUNDAMENTAL		EDUCAÇÃO INFANTIL E ANOS INICIAIS DO ENSINO FUNDAMENTAL		ATUAR EM SUBSTITUIÇÃO DO DOCENTE TITULAR, NA EDUCAÇÃO INFANTIL E NOS ANOS INICIAIS DO ENSINO FUNDAMENTAL, ASSUMINDO TODA CARGA HORÁRIA QUE LHE FOR ATRIBUÍDA E EM QUALQUER ESCOLA PARA A QUAL FOR DESIGNADO, ATENDENDO ÀS ATRIBUIÇÕES PREVISTAS NA LEGISLAÇÃO EDUCACIONAL VIGENTE. ATUAR NAS ATIVIDADES PEDAGÓGICAS NA ESCOLA/BLOCO CASO NÃO HAJA NECESSIDADE DE SUBSTITUIÇÃO. PARTICIPAR, ELABORAR, SISTEMATIZAR, IMPLEMENTAR, EXECUTAR E AVALIAR OS CONTEÚDOS REGISTRADOS NO PROJETO PEDAGÓGICO, COM BASE NAS DIRETRIZES EDUCACIONAIS DA SECRETARIA MUNICIPAL DE EDUCAÇÃO; AVALIAR E REORGANIZAR PERIODICAMENTE O TRABALHO PEDAGÓGICO PARA O CUMPRIMENTO DOS OBJETIVOS DOCUMENTADOS; CORRESPONSABILIZAR-SE PELO DESENVOLVIMENTO DA COMPETÊNCIA LEITORA DO ALUNO; LEITURA E SUA COMPREENSÃO; PLANEJAR E AVALIAR AS ATIVIDADES PEDAGÓGICAS, EM CONSONÂNCIA COM OS CUIDADOS DEVIDOS AO EDUCANDO, TENDO EM VISTA A AUTONOMIA E A FORMAÇÃO INTEGRAL DISCENTE; UTILIZAR METODOLOGIAS QUE GARANTAM RESULTADOS EFICAZES DE ENSINO E DE APRENDIZAGEM DOS ALUNOS, ESTABELECIDO ESTRATÉGIAS DE ATENDIMENTO DIFERENCIADO, QUANDO NECESSÁRIO; ELABORAR, UTILIZAR E ADAPTAR RECURSOS PEDAGÓGICOS E MATERIAIS ESPECÍFICOS PARA TODOS OS EDUCANDOS DE SUA ÁREA DE ATUAÇÃO, SOCIALIZANDO ESTES INSTRUMENTOS PARA USO DOS DEMAIS PROFISSIONAIS DA UNIDADE EDUCACIONAL; PARTICIPAR DOS PROGRAMAS DE FORMAÇÃO CONTINUADA, PROPOSTOS PELA SECRETARIA MUNICIPAL DE EDUCAÇÃO; PLANEJAR, IMPLEMENTAR E PARTICIPAR DAS ATIVIDADES DE ARTICULAÇÃO DA ESCOLA COM AS FAMÍLIAS E COM A COMUNIDADE; PARTICIPAR EFETIVAMENTE DA AVALIAÇÃO INSTITUCIONAL PROPOSTA NO PROJETO PEDAGÓGICO DA UNIDADE EDUCACIONAL; PARTICIPAR E ACOMPANHAR OS PROCESSOS DE AVALIAÇÃO EXTERNA, COM O OBJETIVO DE REAVALIAR E REPLANEJAR O SEU TRABALHO A PARTIR DOS RESULTADOS OBTIDOS. EXECUTAR ATIVIDADES CORRELATAS E OUTRAS TAREFAS DE MESMA NATUREZA OU NÍVEL DE COMPLEXIDADE, ASSOCIADAS À SUA ÁREA DE ATUAÇÃO, OBEDECENDO À LEGISLAÇÃO EDUCACIONAL E ATOS NORMATIVOS DA SECRETARIA MUNICIPAL DA EDUCAÇÃO.	D-A
VI	PROFESSOR ADJUNTO II	CURSO DE LICENCIATURA PLENA COM HABILITAÇÃO ESPECÍFICA EM DISCIPLINA OU ÁREA DE CONHECIMENTO DO CURRÍCULO DA EDUCAÇÃO BÁSICA + REGISTRO PROFISSIONAL NO CONSELHO DA CATEGORIA, QUANDO HOUVER E SE NECESSÁRIO				ATUAR EM SUBSTITUIÇÃO DO DOCENTE TITULAR NOS SEGUINTE CASOS: EM DISCIPLINAS ESPECÍFICAS DOS ANOS FINAIS DO ENSINO FUNDAMENTAL REGULAR E DA EDUCAÇÃO DE JOVENS E ADULTOS; EM DISCIPLINAS DE EDUCAÇÃO FÍSICA, ARTES E INGLÊS DOS ANOS INICIAIS E FINAIS DO ENSINO FUNDAMENTAL REGULAR E DA EDUCAÇÃO DE JOVENS E ADULTOS; NA EDUCAÇÃO ESPECIAL DA EDUCAÇÃO INFANTIL, DOS ANOS INICIAIS E FINAIS DO ENSINO FUNDAMENTAL REGULAR E EDUCAÇÃO DE JOVENS E ADULTOS, ASSUMINDO A CARGA HORÁRIA QUE LHE FOR ATRIBUÍDA E EM QUALQUER ESCOLA PARA A QUAL FOR DESIGNADO, ATENDENDO ÀS ATRIBUIÇÕES PREVISTAS NA LEGISLAÇÃO EDUCACIONAL VIGENTE. ATUAR NAS ATIVIDADES PEDAGÓGICAS NA ESCOLA/BLOCO CASO NÃO HAJA NECESSIDADE DE SUBSTITUIÇÃO. PARTICIPAR, ELABORAR, SISTEMATIZAR, IMPLEMENTAR, EXECUTAR E AVALIAR OS CONTEÚDOS REGISTRADOS NO PROJETO PEDAGÓGICO, COM BASE NAS DIRETRIZES EDUCACIONAIS DA SECRETARIA MUNICIPAL DE EDUCAÇÃO; AVALIAR E REORGANIZAR PERIODICAMENTE O TRABALHO PEDAGÓGICO PARA O CUMPRIMENTO DOS OBJETIVOS DOCUMENTADOS; CORRESPONSABILIZAR-SE PELO DESENVOLVIMENTO DA COMPETÊNCIA LEITORA DO ALUNO; LEITURA E SUA COMPREENSÃO; PLANEJAR E AVALIAR AS ATIVIDADES PEDAGÓGICAS, EM CONSONÂNCIA COM OS CUIDADOS DEVIDOS AO EDUCANDO, TENDO EM VISTA A AUTONOMIA E A FORMAÇÃO INTEGRAL DISCENTE; UTILIZAR METODOLOGIAS QUE GARANTAM RESULTADOS EFICAZES DE ENSINO E DE APRENDIZAGEM DOS ALUNOS, ESTABELECIDO ESTRATÉGIAS DE ATENDIMENTO DIFERENCIADO, QUANDO NECESSÁRIO; ELABORAR, UTILIZAR E ADAPTAR RECURSOS PEDAGÓGICOS E MATERIAIS ESPECÍFICOS PARA TODOS OS EDUCANDOS DE SUA ÁREA DE ATUAÇÃO, SOCIALIZANDO ESTES INSTRUMENTOS PARA USO DOS DEMAIS PROFISSIONAIS DA UNIDADE EDUCACIONAL; PARTICIPAR DOS PROGRAMAS DE FORMAÇÃO CONTINUADA, PROPOSTOS PELA SECRETARIA MUNICIPAL DE EDUCAÇÃO; PLANEJAR, IMPLEMENTAR E PARTICIPAR DAS ATIVIDADES DE ARTICULAÇÃO DA ESCOLA COM AS FAMÍLIAS E COM A COMUNIDADE; PARTICIPAR EFETIVAMENTE DA AVALIAÇÃO INSTITUCIONAL PROPOSTA NO PROJETO PEDAGÓGICO DA UNIDADE EDUCACIONAL; PARTICIPAR E ACOMPANHAR OS PROCESSOS DE AVALIAÇÃO EXTERNA, COM O OBJETIVO DE REAVALIAR E REPLANEJAR O SEU TRABALHO A PARTIR DOS RESULTADOS OBTIDOS. EXECUTAR ATIVIDADES CORRELATAS E OUTRAS TAREFAS DE MESMA NATUREZA OU NÍVEL DE COMPLEXIDADE, ASSOCIADAS À SUA ÁREA DE ATUAÇÃO, OBEDECENDO À LEGISLAÇÃO EDUCACIONAL E ATOS NORMATIVOS DA SECRETARIA MUNICIPAL DA EDUCAÇÃO.	D-B
A	PROFESSOR ADJUNTO II	CURSO DE LICENCIATURA PLENA COM HABILITAÇÃO ESPECÍFICA EM DISCIPLINA OU ÁREA DE CONHECIMENTO DO CURRÍCULO DA EDUCAÇÃO BÁSICA + REGISTRO PROFISSIONAL NO CONSELHO DA CATEGORIA, QUANDO HOUVER E SE NECESSÁRIO		PORTUGUÊS - ANOS FINAIS DO ENSINO FUNDAMENTAL	LICENCIATURA PLENA EM LETRAS, COM HABILITAÇÃO EM PORTUGUÊS OU COM HABILITAÇÃO EM LÍNGUA PORTUGUESA	ATUAR EM SUBSTITUIÇÃO DO DOCENTE TITULAR NA DISCIPLINA DE PORTUGUÊS DOS ANOS FINAIS DO ENSINO FUNDAMENTAL REGULAR E DA EDUCAÇÃO DE JOVENS E ADULTOS, ASSUMINDO A CARGA HORÁRIA QUE LHE FOR ATRIBUÍDA E EM QUALQUER ESCOLA PARA A QUAL FOR DESIGNADO, ATENDENDO ÀS ATRIBUIÇÕES PREVISTAS NA LEGISLAÇÃO EDUCACIONAL VIGENTE. ATUAR NAS ATIVIDADES PEDAGÓGICAS NA ESCOLA/BLOCO CASO NÃO HAJA NECESSIDADE DE SUBSTITUIÇÃO. PARTICIPAR, ELABORAR, SISTEMATIZAR, IMPLEMENTAR, EXECUTAR E AVALIAR OS CONTEÚDOS REGISTRADOS NO PROJETO PEDAGÓGICO, COM BASE NAS DIRETRIZES EDUCACIONAIS DA SECRETARIA MUNICIPAL DE EDUCAÇÃO. AVALIAR E REORGANIZAR PERIODICAMENTE O TRABALHO PEDAGÓGICO PARA O CUMPRIMENTO DOS OBJETIVOS DOCUMENTADOS. CORRESPONSABILIZAR-SE PELO DESENVOLVIMENTO DA COMPETÊNCIA LEITORA DO ALUNO; LEITURA E SUA COMPREENSÃO. PLANEJAR E AVALIAR AS ATIVIDADES PEDAGÓGICAS, EM CONSONÂNCIA COM OS CUIDADOS DEVIDOS AO EDUCANDO, TENDO EM VISTA A AUTONOMIA E A FORMAÇÃO INTEGRAL DISCENTE. UTILIZAR METODOLOGIAS QUE GARANTAM RESULTADOS EFICAZES DE ENSINO E DE APRENDIZAGEM DOS ALUNOS, ESTABELECIDO ESTRATÉGIAS DE ATENDIMENTO DIFERENCIADO, QUANDO NECESSÁRIO. ELABORAR, UTILIZAR E ADAPTAR RECURSOS PEDAGÓGICOS E MATERIAIS ESPECÍFICOS PARA TODOS OS EDUCANDOS DE SUA ÁREA DE ATUAÇÃO, SOCIALIZANDO ESTES INSTRUMENTOS PARA USO DOS DEMAIS PROFISSIONAIS DA UNIDADE EDUCACIONAL. PARTICIPAR DOS PROGRAMAS DE FORMAÇÃO CONTINUADA, PROPOSTOS PELA SECRETARIA MUNICIPAL DE EDUCAÇÃO. PLANEJAR, IMPLEMENTAR E PARTICIPAR DAS ATIVIDADES DE ARTICULAÇÃO DA ESCOLA COM AS FAMÍLIAS E COM A COMUNIDADE. PARTICIPAR EFETIVAMENTE DA AVALIAÇÃO INSTITUCIONAL PROPOSTA NO PROJETO PEDAGÓGICO DA UNIDADE EDUCACIONAL. PARTICIPAR E ACOMPANHAR OS PROCESSOS DE AVALIAÇÃO EXTERNA, COM O OBJETIVO DE REAVALIAR E REPLANEJAR O SEU TRABALHO A PARTIR DOS RESULTADOS OBTIDOS. EXECUTAR ATIVIDADES CORRELATAS E OUTRAS TAREFAS DE MESMA NATUREZA OU NÍVEL DE COMPLEXIDADE, ASSOCIADAS À SUA ÁREA DE ATUAÇÃO, OBEDECENDO À LEGISLAÇÃO EDUCACIONAL E ATOS NORMATIVOS DA SECRETARIA MUNICIPAL DA EDUCAÇÃO.	D-B
B	PROFESSOR ADJUNTO II	CURSO DE LICENCIATURA PLENA COM HABILITAÇÃO ESPECÍFICA EM DISCIPLINA OU ÁREA DE CONHECIMENTO DO CURRÍCULO DA EDUCAÇÃO BÁSICA + REGISTRO PROFISSIONAL NO CONSELHO DA CATEGORIA, QUANDO HOUVER E SE NECESSÁRIO		MATEMÁTICA - ANOS FINAIS DO ENSINO FUNDAMENTAL	LICENCIATURA PLENA EM MATEMÁTICA OU LICENCIATURA PLENA EM CIÊNCIAS COM HABILITAÇÃO ESPECÍFICA EM MATEMÁTICA	ATUAR EM SUBSTITUIÇÃO DO DOCENTE TITULAR NA DISCIPLINA DE MATEMÁTICA DOS ANOS FINAIS DO ENSINO FUNDAMENTAL REGULAR E DA EDUCAÇÃO DE JOVENS E ADULTOS, ASSUMINDO A CARGA HORÁRIA QUE LHE FOR ATRIBUÍDA E EM QUALQUER ESCOLA PARA A QUAL FOR DESIGNADO, ATENDENDO ÀS ATRIBUIÇÕES PREVISTAS NA LEGISLAÇÃO EDUCACIONAL VIGENTE. ATUAR NAS ATIVIDADES PEDAGÓGICAS NA ESCOLA/BLOCO CASO NÃO HAJA NECESSIDADE DE SUBSTITUIÇÃO. PARTICIPAR, ELABORAR, SISTEMATIZAR, IMPLEMENTAR, EXECUTAR E AVALIAR OS CONTEÚDOS REGISTRADOS NO PROJETO PEDAGÓGICO, COM BASE NAS DIRETRIZES EDUCACIONAIS DA SECRETARIA MUNICIPAL DE EDUCAÇÃO. AVALIAR E REORGANIZAR PERIODICAMENTE O TRABALHO PEDAGÓGICO PARA O CUMPRIMENTO DOS OBJETIVOS DOCUMENTADOS. CORRESPONSABILIZAR-SE PELO DESENVOLVIMENTO DA COMPETÊNCIA LEITORA DO ALUNO; LEITURA E SUA COMPREENSÃO. PLANEJAR E AVALIAR AS ATIVIDADES PEDAGÓGICAS, EM CONSONÂNCIA COM OS CUIDADOS DEVIDOS AO EDUCANDO, TENDO EM VISTA A AUTONOMIA E A FORMAÇÃO INTEGRAL DISCENTE. UTILIZAR METODOLOGIAS QUE GARANTAM RESULTADOS EFICAZES DE ENSINO E DE APRENDIZAGEM DOS ALUNOS, ESTABELECIDO ESTRATÉGIAS DE ATENDIMENTO DIFERENCIADO, QUANDO NECESSÁRIO. ELABORAR, UTILIZAR E ADAPTAR RECURSOS PEDAGÓGICOS E MATERIAIS ESPECÍFICOS PARA TODOS OS EDUCANDOS DE SUA ÁREA DE ATUAÇÃO, SOCIALIZANDO ESTES INSTRUMENTOS PARA USO DOS DEMAIS PROFISSIONAIS DA UNIDADE EDUCACIONAL. PARTICIPAR DOS PROGRAMAS DE FORMAÇÃO CONTINUADA, PROPOSTOS PELA SECRETARIA MUNICIPAL DE EDUCAÇÃO. PLANEJAR, IMPLEMENTAR E PARTICIPAR DAS ATIVIDADES DE ARTICULAÇÃO DA ESCOLA COM AS FAMÍLIAS E COM A COMUNIDADE. PARTICIPAR EFETIVAMENTE DA AVALIAÇÃO INSTITUCIONAL PROPOSTA NO PROJETO PEDAGÓGICO DA UNIDADE EDUCACIONAL. PARTICIPAR E ACOMPANHAR OS PROCESSOS DE AVALIAÇÃO EXTERNA, COM O OBJETIVO DE REAVALIAR E REPLANEJAR O SEU TRABALHO A PARTIR DOS RESULTADOS OBTIDOS. EXECUTAR ATIVIDADES CORRELATAS E OUTRAS TAREFAS DE MESMA NATUREZA OU NÍVEL DE COMPLEXIDADE, ASSOCIADAS À SUA ÁREA DE ATUAÇÃO, OBEDECENDO À LEGISLAÇÃO EDUCACIONAL E ATOS NORMATIVOS DA SECRETARIA MUNICIPAL DA EDUCAÇÃO.	D-B

## EXPEDIENTE

O Diário Oficial do Município de Campinas (Lei Nº 2.819/63) é uma publicação da Prefeitura Municipal de Campinas Site: [www.campinas.sp.gov.br](http://www.campinas.sp.gov.br)

### CONTEÚDO

O conteúdo publicado é de inteira responsabilidade das Secretarias e órgãos públicos emissores. Qualquer dúvida ou solicitação de errata deverá ser encaminhada diretamente ao órgão emissor. Para informações sobre como contatar o órgão emissor, ligue para 156 - Serviço de Atendimento ao Cidadão.

### ACERVO

Edições posteriores a 22 de fevereiro de 2002 estão disponíveis para consulta na Internet no seguinte endereço: <http://www.campinas.sp.gov.br/diario-oficial/>  
Para acessar Suplementos, utilize o seguinte endereço: <http://www.campinas.sp.gov.br/diario-oficial/suplementos.php> Edições anteriores a 22 de fevereiro de 2002 deverão ser pesquisadas junto à Biblioteca Pública Municipal "Professor Ernesto Manoel Zink" (Avenida Benjamin Constant, 1.633, Centro, telefone: 2515-7091)

### CERTIFICAÇÃO DIGITAL

Esta publicação é Certificada Digitalmente, acesse o guia de Certificação Digital: <http://www.campinas.sp.gov.br/diario-oficial/guia.php>.  
Caso haja necessidade de cópias autenticadas em papel, contate a IMA, no endereço abaixo.

### IMPRENSA OFICIAL

Edição, Diagramação e Publicação Eletrônica: IMA - Informática de Municípios Associados S/A, responsável pela Imprensa Oficial do Município de Campinas e-mail: [diario.oficial@ima.sp.gov.br](mailto:diario.oficial@ima.sp.gov.br) - site: [www.ima.sp.gov.br](http://www.ima.sp.gov.br) Informações pelo Fone/Fax: (19) 3755-6533 ou na Rua Benedito de Campos, 853 - Jardim do Trevo, Campinas/SP.

Recebimento de conteúdo para publicação até as 17 horas do dia anterior.

C	PROFESSOR ADJUNTO II	CURSO DE LICENCIATURA PLENA COM HABILITAÇÃO ESPECÍFICA EM DISCIPLINA OU ÁREA DE CONHECIMENTO DO CURRÍCULO DA EDUCAÇÃO BÁSICA + REGISTRO PROFISSIONAL NO CONSELHO DA CATEGORIA, QUANDO HOUVER E SE NECESSÁRIO		HISTÓRIA - ANOS FINAIS DO ENSINO FUNDAMENTAL	LICENCIATURA PLENA EM HISTÓRIA OU LICENCIATURA PLENA COM HABILITAÇÃO ESPECÍFICA EM HISTÓRIA	<p>ATUAR EM SUBSTITUIÇÃO DO DOCENTE TITULAR NA DISCIPLINA DE HISTÓRIA DOS ANOS FINAIS DO ENSINO FUNDAMENTAL REGULAR E DA EDUCAÇÃO DE JOVENS E ADULTOS, ASSUMINDO A CARGA HORÁRIA QUE LHE FOR ATRIBUÍDA E EM QUALQUER ESCOLA PARA A QUAL FOR DESIGNADO, ATENDENDO ÀS ATRIBUIÇÕES PREVISTAS NA LEGISLAÇÃO EDUCACIONAL VIGENTE. ATUAR NAS ATIVIDADES PEDAGÓGICAS NA ESCOLA/BLOCO CASO NÃO HAJA NECESSIDADE DE SUBSTITUIÇÃO. PARTICIPAR, ELABORAR, SISTEMATIZAR, IMPLEMENTAR, EXECUTAR E AVALIAR OS CONTEÚDOS REGISTRADOS NO PROJETO PEDAGÓGICO, COM BASE NAS DIRETRIZES EDUCACIONAIS DA SECRETARIA MUNICIPAL DE EDUCAÇÃO. AVALIAR E REORGANIZAR PERIODICAMENTE O TRABALHO PEDAGÓGICO PARA O CUMPRIMENTO DOS OBJETIVOS DOCUMENTADOS. CORRESPONSABILIZAR-SE PELO DESENVOLVIMENTO DA COMPETÊNCIA LEITORA DO ALUNO: LEITURA E SUA COMPREENSÃO. PLANEJAR E AVALIAR AS ATIVIDADES PEDAGÓGICAS, EM CONSONÂNCIA COM OS CUIDADOS DEVIDOS AO EDUCANDO, TENDO EM VISTA A AUTONOMIA E A FORMAÇÃO INTEGRAL DISCENTE. UTILIZAR METODOLOGIAS QUE GARANTAM RESULTADOS EFICAZES DE ENSINO E DE APRENDIZAGEM DOS ALUNOS, ESTABELECEndo ESTRATÉGIAS DE ATENDIMENTO DIFERENCIADO, QUANDO NECESSÁRIO. ELABORAR, UTILIZAR E ADAPTAR RECURSOS PEDAGÓGICOS E MATERIAIS ESPECÍFICOS PARA TODOS OS EDUCANDOS DE SUA ÁREA DE ATUAÇÃO, SOCIALIZANDO ESTES INSTRUMENTOS PARA USO DOS DEMAIS PROFISSIONAIS DA UNIDADE EDUCACIONAL. PARTICIPAR DOS PROGRAMAS DE FORMAÇÃO CONTINUADA, PROPOSTOS PELA SECRETARIA MUNICIPAL DE EDUCAÇÃO. PLANEJAR, IMPLEMENTAR E PARTICIPAR DAS ATIVIDADES DE ARTICULAÇÃO DA ESCOLA COM AS FAMÍLIAS E COM A COMUNIDADE. PARTICIPAR EFETIVAMENTE DA AVALIAÇÃO INSTITUCIONAL PROPOSTA NO PROJETO PEDAGÓGICO DA UNIDADE EDUCACIONAL. PARTICIPAR E ACOMPANHAR OS PROCESSOS DE AVALIAÇÃO EXTERNA, COM O OBJETIVO DE REAVALIAR E REPLANEJAR O SEU TRABALHO A PARTIR DOS RESULTADOS OBTIDOS. EXECUTAR ATIVIDADES CORRELATAS E OUTRAS TAREFAS DE MESMA NATUREZA OU NÍVEL DE COMPLEXIDADE, ASSOCIADAS À SUA ÁREA DE ATUAÇÃO, OBEDECENDO À LEGISLAÇÃO EDUCACIONAL E ATOS NORMATIVOS DA SECRETARIA MUNICIPAL DE EDUCAÇÃO.</p>	D-B
D	PROFESSOR ADJUNTO II	CURSO DE LICENCIATURA PLENA COM HABILITAÇÃO ESPECÍFICA EM DISCIPLINA OU ÁREA DE CONHECIMENTO DO CURRÍCULO DA EDUCAÇÃO BÁSICA + REGISTRO PROFISSIONAL NO CONSELHO DA CATEGORIA, QUANDO HOUVER E SE NECESSÁRIO		GEOGRAFIA - ANOS FINAIS DO ENSINO FUNDAMENTAL	LICENCIATURA PLENA EM GEOGRAFIA OU LICENCIATURA PLENA COM HABILITAÇÃO ESPECÍFICA EM GEOGRAFIA	<p>ATUAR EM SUBSTITUIÇÃO DO DOCENTE TITULAR NA DISCIPLINA DE GEOGRAFIA DOS ANOS FINAIS DO ENSINO FUNDAMENTAL REGULAR E DA EDUCAÇÃO DE JOVENS E ADULTOS, ASSUMINDO A CARGA HORÁRIA QUE LHE FOR ATRIBUÍDA E EM QUALQUER ESCOLA PARA A QUAL FOR DESIGNADO, ATENDENDO ÀS ATRIBUIÇÕES PREVISTAS NA LEGISLAÇÃO EDUCACIONAL VIGENTE. ATUAR NAS ATIVIDADES PEDAGÓGICAS NA ESCOLA/BLOCO CASO NÃO HAJA NECESSIDADE DE SUBSTITUIÇÃO. PARTICIPAR, ELABORAR, SISTEMATIZAR, IMPLEMENTAR, EXECUTAR E AVALIAR OS CONTEÚDOS REGISTRADOS NO PROJETO PEDAGÓGICO, COM BASE NAS DIRETRIZES EDUCACIONAIS DA SECRETARIA MUNICIPAL DE EDUCAÇÃO. AVALIAR E REORGANIZAR PERIODICAMENTE O TRABALHO PEDAGÓGICO PARA O CUMPRIMENTO DOS OBJETIVOS DOCUMENTADOS. CORRESPONSABILIZAR-SE PELO DESENVOLVIMENTO DA COMPETÊNCIA LEITORA DO ALUNO: LEITURA E SUA COMPREENSÃO. PLANEJAR E AVALIAR AS ATIVIDADES PEDAGÓGICAS, EM CONSONÂNCIA COM OS CUIDADOS DEVIDOS AO EDUCANDO, TENDO EM VISTA A AUTONOMIA E A FORMAÇÃO INTEGRAL DISCENTE. UTILIZAR METODOLOGIAS QUE GARANTAM RESULTADOS EFICAZES DE ENSINO E DE APRENDIZAGEM DOS ALUNOS, ESTABELECEndo ESTRATÉGIAS DE ATENDIMENTO DIFERENCIADO, QUANDO NECESSÁRIO. ELABORAR, UTILIZAR E ADAPTAR RECURSOS PEDAGÓGICOS E MATERIAIS ESPECÍFICOS PARA TODOS OS EDUCANDOS DE SUA ÁREA DE ATUAÇÃO, SOCIALIZANDO ESTES INSTRUMENTOS PARA USO DOS DEMAIS PROFISSIONAIS DA UNIDADE EDUCACIONAL. PARTICIPAR DOS PROGRAMAS DE FORMAÇÃO CONTINUADA, PROPOSTOS PELA SECRETARIA MUNICIPAL DE EDUCAÇÃO. PLANEJAR, IMPLEMENTAR E PARTICIPAR DAS ATIVIDADES DE ARTICULAÇÃO DA ESCOLA COM AS FAMÍLIAS E COM A COMUNIDADE. PARTICIPAR EFETIVAMENTE DA AVALIAÇÃO INSTITUCIONAL PROPOSTA NO PROJETO PEDAGÓGICO DA UNIDADE EDUCACIONAL. PARTICIPAR E ACOMPANHAR OS PROCESSOS DE AVALIAÇÃO EXTERNA, COM O OBJETIVO DE REAVALIAR E REPLANEJAR O SEU TRABALHO A PARTIR DOS RESULTADOS OBTIDOS. EXECUTAR ATIVIDADES CORRELATAS E OUTRAS TAREFAS DE MESMA NATUREZA OU NÍVEL DE COMPLEXIDADE, ASSOCIADAS À SUA ÁREA DE ATUAÇÃO, OBEDECENDO À LEGISLAÇÃO EDUCACIONAL E ATOS NORMATIVOS DA SECRETARIA MUNICIPAL DE EDUCAÇÃO.</p>	D-B
E	PROFESSOR ADJUNTO II	CURSO DE LICENCIATURA PLENA COM HABILITAÇÃO ESPECÍFICA EM DISCIPLINA OU ÁREA DE CONHECIMENTO DO CURRÍCULO DA EDUCAÇÃO BÁSICA + REGISTRO PROFISSIONAL NO CONSELHO DA CATEGORIA, QUANDO HOUVER E SE NECESSÁRIO		CIÊNCIAS - ANOS FINAIS DO ENSINO FUNDAMENTAL	LICENCIATURA PLENA EM CIÊNCIAS NATURAIS OU CIÊNCIAS FÍSICAS E BIOLÓGICAS OU HISTÓRIA NATURAL OU LICENCIATURA PLENA EM CIÊNCIAS COM HABILITAÇÃO ESPECÍFICA EM FÍSICA OU BIOLOGIA OU QUÍMICA	<p>ATUAR EM SUBSTITUIÇÃO DO DOCENTE TITULAR NA DISCIPLINA DE CIÊNCIAS DOS ANOS FINAIS DO ENSINO FUNDAMENTAL REGULAR E DA EDUCAÇÃO DE JOVENS E ADULTOS, ASSUMINDO A CARGA HORÁRIA QUE LHE FOR ATRIBUÍDA E EM QUALQUER ESCOLA PARA A QUAL FOR DESIGNADO, ATENDENDO ÀS ATRIBUIÇÕES PREVISTAS NA LEGISLAÇÃO EDUCACIONAL VIGENTE. ATUAR NAS ATIVIDADES PEDAGÓGICAS NA ESCOLA/BLOCO CASO NÃO HAJA NECESSIDADE DE SUBSTITUIÇÃO. PARTICIPAR, ELABORAR, SISTEMATIZAR, IMPLEMENTAR, EXECUTAR E AVALIAR OS CONTEÚDOS REGISTRADOS NO PROJETO PEDAGÓGICO, COM BASE NAS DIRETRIZES EDUCACIONAIS DA SECRETARIA MUNICIPAL DE EDUCAÇÃO. AVALIAR E REORGANIZAR PERIODICAMENTE O TRABALHO PEDAGÓGICO PARA O CUMPRIMENTO DOS OBJETIVOS DOCUMENTADOS. CORRESPONSABILIZAR-SE PELO DESENVOLVIMENTO DA COMPETÊNCIA LEITORA DO ALUNO: LEITURA E SUA COMPREENSÃO. PLANEJAR E AVALIAR AS ATIVIDADES PEDAGÓGICAS, EM CONSONÂNCIA COM OS CUIDADOS DEVIDOS AO EDUCANDO, TENDO EM VISTA A AUTONOMIA E A FORMAÇÃO INTEGRAL DISCENTE. UTILIZAR METODOLOGIAS QUE GARANTAM RESULTADOS EFICAZES DE ENSINO E DE APRENDIZAGEM DOS ALUNOS, ESTABELECEndo ESTRATÉGIAS DE ATENDIMENTO DIFERENCIADO, QUANDO NECESSÁRIO. ELABORAR, UTILIZAR E ADAPTAR RECURSOS PEDAGÓGICOS E MATERIAIS ESPECÍFICOS PARA TODOS OS EDUCANDOS DE SUA ÁREA DE ATUAÇÃO, SOCIALIZANDO ESTES INSTRUMENTOS PARA USO DOS DEMAIS PROFISSIONAIS DA UNIDADE EDUCACIONAL. PARTICIPAR DOS PROGRAMAS DE FORMAÇÃO CONTINUADA, PROPOSTOS PELA SECRETARIA MUNICIPAL DE EDUCAÇÃO. PLANEJAR, IMPLEMENTAR E PARTICIPAR DAS ATIVIDADES DE ARTICULAÇÃO DA ESCOLA COM AS FAMÍLIAS E COM A COMUNIDADE. PARTICIPAR EFETIVAMENTE DA AVALIAÇÃO INSTITUCIONAL PROPOSTA NO PROJETO PEDAGÓGICO DA UNIDADE EDUCACIONAL. PARTICIPAR E ACOMPANHAR OS PROCESSOS DE AVALIAÇÃO EXTERNA, COM O OBJETIVO DE REAVALIAR E REPLANEJAR O SEU TRABALHO A PARTIR DOS RESULTADOS OBTIDOS. EXECUTAR ATIVIDADES CORRELATAS E OUTRAS TAREFAS DE MESMA NATUREZA OU NÍVEL DE COMPLEXIDADE, ASSOCIADAS À SUA ÁREA DE ATUAÇÃO, OBEDECENDO À LEGISLAÇÃO EDUCACIONAL E ATOS NORMATIVOS DA SECRETARIA MUNICIPAL DE EDUCAÇÃO.</p>	D-B
F	PROFESSOR ADJUNTO II	CURSO DE LICENCIATURA PLENA COM HABILITAÇÃO ESPECÍFICA EM DISCIPLINA OU ÁREA DE CONHECIMENTO DO CURRÍCULO DA EDUCAÇÃO BÁSICA + REGISTRO PROFISSIONAL NO CONSELHO DA CATEGORIA, QUANDO HOUVER E SE NECESSÁRIO		INGLÊS - ENSINO FUNDAMENTAL (ANOS INICIAIS E FINAIS)	LICENCIATURA PLENA EM LETRAS COM HABILITAÇÃO ESPECÍFICA EM INGLÊS	<p>ATUAR EM SUBSTITUIÇÃO DO DOCENTE TITULAR NA DISCIPLINA DE INGLÊS DOS ANOS INICIAIS E FINAIS DO ENSINO FUNDAMENTAL REGULAR E DA EDUCAÇÃO DE JOVENS E ADULTOS, ASSUMINDO A CARGA HORÁRIA QUE LHE FOR ATRIBUÍDA E EM QUALQUER ESCOLA PARA A QUAL FOR DESIGNADO, ATENDENDO ÀS ATRIBUIÇÕES PREVISTAS NA LEGISLAÇÃO EDUCACIONAL VIGENTE. ATUAR NAS ATIVIDADES PEDAGÓGICAS NA ESCOLA/BLOCO CASO NÃO HAJA NECESSIDADE DE SUBSTITUIÇÃO. PARTICIPAR, ELABORAR, SISTEMATIZAR, IMPLEMENTAR, EXECUTAR E AVALIAR OS CONTEÚDOS REGISTRADOS NO PROJETO PEDAGÓGICO, COM BASE NAS DIRETRIZES EDUCACIONAIS DA SECRETARIA MUNICIPAL DE EDUCAÇÃO. AVALIAR E REORGANIZAR PERIODICAMENTE O TRABALHO PEDAGÓGICO PARA O CUMPRIMENTO DOS OBJETIVOS DOCUMENTADOS. CORRESPONSABILIZAR-SE PELO DESENVOLVIMENTO DA COMPETÊNCIA LEITORA DO ALUNO: LEITURA E SUA COMPREENSÃO. PLANEJAR E AVALIAR AS ATIVIDADES PEDAGÓGICAS, EM CONSONÂNCIA COM OS CUIDADOS DEVIDOS AO EDUCANDO, TENDO EM VISTA A AUTONOMIA E A FORMAÇÃO INTEGRAL DISCENTE. UTILIZAR METODOLOGIAS QUE GARANTAM RESULTADOS EFICAZES DE ENSINO E DE APRENDIZAGEM DOS ALUNOS, ESTABELECEndo ESTRATÉGIAS DE ATENDIMENTO DIFERENCIADO, QUANDO NECESSÁRIO. ELABORAR, UTILIZAR E ADAPTAR RECURSOS PEDAGÓGICOS E MATERIAIS ESPECÍFICOS PARA TODOS OS EDUCANDOS DE SUA ÁREA DE ATUAÇÃO, SOCIALIZANDO ESTES INSTRUMENTOS PARA USO DOS DEMAIS PROFISSIONAIS DA UNIDADE EDUCACIONAL. PARTICIPAR DOS PROGRAMAS DE FORMAÇÃO CONTINUADA, PROPOSTOS PELA SECRETARIA MUNICIPAL DE EDUCAÇÃO. PLANEJAR, IMPLEMENTAR E PARTICIPAR DAS ATIVIDADES DE ARTICULAÇÃO DA ESCOLA COM AS FAMÍLIAS E COM A COMUNIDADE. PARTICIPAR EFETIVAMENTE DA AVALIAÇÃO INSTITUCIONAL PROPOSTA NO PROJETO PEDAGÓGICO DA UNIDADE EDUCACIONAL. PARTICIPAR E ACOMPANHAR OS PROCESSOS DE AVALIAÇÃO EXTERNA, COM O OBJETIVO DE REAVALIAR E REPLANEJAR O SEU TRABALHO A PARTIR DOS RESULTADOS OBTIDOS. EXECUTAR ATIVIDADES CORRELATAS E OUTRAS TAREFAS DE MESMA NATUREZA OU NÍVEL DE COMPLEXIDADE, ASSOCIADAS À SUA ÁREA DE ATUAÇÃO, OBEDECENDO À LEGISLAÇÃO EDUCACIONAL E ATOS NORMATIVOS DA SECRETARIA MUNICIPAL DE EDUCAÇÃO.</p>	D-B
G	PROFESSOR ADJUNTO II	CURSO DE LICENCIATURA PLENA COM HABILITAÇÃO ESPECÍFICA EM DISCIPLINA OU ÁREA DE CONHECIMENTO DO CURRÍCULO DA EDUCAÇÃO BÁSICA + REGISTRO PROFISSIONAL NO CONSELHO DA CATEGORIA, QUANDO HOUVER E SE NECESSÁRIO		ARTES - ENSINO FUNDAMENTAL (ANOS INICIAIS E FINAIS)	LICENCIATURA PLENA EM EDUCAÇÃO ARTÍSTICA OU ARTES PLÁSTICAS OU ARTES VISUAIS	<p>ATUAR EM SUBSTITUIÇÃO DO DOCENTE TITULAR NA DISCIPLINA DE ARTES DOS ANOS INICIAIS E FINAIS DO ENSINO FUNDAMENTAL REGULAR E DA EDUCAÇÃO DE JOVENS E ADULTOS, ASSUMINDO A CARGA HORÁRIA QUE LHE FOR ATRIBUÍDA E EM QUALQUER ESCOLA PARA A QUAL FOR DESIGNADO, ATENDENDO ÀS ATRIBUIÇÕES PREVISTAS NA LEGISLAÇÃO EDUCACIONAL VIGENTE. ATUAR NAS ATIVIDADES PEDAGÓGICAS NA ESCOLA/BLOCO CASO NÃO HAJA NECESSIDADE DE SUBSTITUIÇÃO. PARTICIPAR, ELABORAR, SISTEMATIZAR, IMPLEMENTAR, EXECUTAR E AVALIAR OS CONTEÚDOS REGISTRADOS NO PROJETO PEDAGÓGICO, COM BASE NAS DIRETRIZES EDUCACIONAIS DA SECRETARIA MUNICIPAL DE EDUCAÇÃO. AVALIAR E REORGANIZAR PERIODICAMENTE O TRABALHO PEDAGÓGICO PARA O CUMPRIMENTO DOS OBJETIVOS DOCUMENTADOS. CORRESPONSABILIZAR-SE PELO DESENVOLVIMENTO DA COMPETÊNCIA LEITORA DO ALUNO: LEITURA E SUA COMPREENSÃO. PLANEJAR E AVALIAR AS ATIVIDADES PEDAGÓGICAS, EM CONSONÂNCIA COM OS CUIDADOS DEVIDOS AO EDUCANDO, TENDO EM VISTA A AUTONOMIA E A FORMAÇÃO INTEGRAL DISCENTE. UTILIZAR METODOLOGIAS QUE GARANTAM RESULTADOS EFICAZES DE ENSINO E DE APRENDIZAGEM DOS ALUNOS, ESTABELECEndo ESTRATÉGIAS DE ATENDIMENTO DIFERENCIADO, QUANDO NECESSÁRIO. ELABORAR, UTILIZAR E ADAPTAR RECURSOS PEDAGÓGICOS E MATERIAIS ESPECÍFICOS PARA TODOS OS EDUCANDOS DE SUA ÁREA DE ATUAÇÃO, SOCIALIZANDO ESTES INSTRUMENTOS PARA USO DOS DEMAIS PROFISSIONAIS DA UNIDADE EDUCACIONAL. PARTICIPAR DOS PROGRAMAS DE FORMAÇÃO CONTINUADA, PROPOSTOS PELA SECRETARIA MUNICIPAL DE EDUCAÇÃO. PLANEJAR, IMPLEMENTAR E PARTICIPAR DAS ATIVIDADES DE ARTICULAÇÃO DA ESCOLA COM AS FAMÍLIAS E COM A COMUNIDADE. PARTICIPAR EFETIVAMENTE DA AVALIAÇÃO INSTITUCIONAL PROPOSTA NO PROJETO PEDAGÓGICO DA UNIDADE EDUCACIONAL. PARTICIPAR E ACOMPANHAR OS PROCESSOS DE AVALIAÇÃO EXTERNA, COM O OBJETIVO DE REAVALIAR E REPLANEJAR O SEU TRABALHO A PARTIR DOS RESULTADOS OBTIDOS. EXECUTAR ATIVIDADES CORRELATAS E OUTRAS TAREFAS DE MESMA NATUREZA OU NÍVEL DE COMPLEXIDADE, ASSOCIADAS À SUA ÁREA DE ATUAÇÃO, OBEDECENDO À LEGISLAÇÃO EDUCACIONAL E ATOS NORMATIVOS DA SECRETARIA MUNICIPAL DE EDUCAÇÃO.</p>	D-B

H	PROFESSOR ADJUNTO II	CURSO DE LICENCIATURA PLENA COM HABILITAÇÃO ESPECÍFICA EM DISCIPLINA OU ÁREA DE CONHECIMENTO DO CURRÍCULO DA EDUCAÇÃO BÁSICA + REGISTRO PROFISSIONAL NO CONSELHO DA CATEGORIA, QUANDO HOUVER E SE NECESSÁRIO		EDUCAÇÃO FÍSICA - ENSINO FUNDAMENTAL (ANOS INICIAIS E FINAIS)	LICENCIATURA PLENA EM EDUCAÇÃO FÍSICA + REGISTRO PROFISSIONAL NO CONSELHO DA CATEGORIA	ATUAR EM SUBSTITUIÇÃO DO DOCENTE TITULAR NA DISCIPLINA DE EDUCAÇÃO FÍSICA DOS ANOS INICIAIS E FINAIS DO ENSINO FUNDAMENTAL REGULAR E DA EDUCAÇÃO DE JOVENS E ADULTOS, ASSUMINDO A CARGA HORÁRIA QUE LHE FOR ATRIBUÍDA E EM QUALQUER ESCOLA PARA A QUAL FOR DESIGNADO, ATENDENDO AS ATRIBUIÇÕES PREVISTAS NA LEGISLAÇÃO EDUCACIONAL VIGENTE. ATUAR NAS ATIVIDADES PEDAGÓGICAS NA ESCOLA/BLOCO CASO NÃO HAJA NECESSIDADE DE SUBSTITUIÇÃO. PARTICIPAR, ELABORAR, SISTEMATIZAR, IMPLEMENTAR, EXECUTAR E AVALIAR OS CONTEÚDOS REGISTRADOS NO PROJETO PEDAGÓGICO, COM BASE NAS DIRETRIZES EDUCACIONAIS DA SECRETARIA MUNICIPAL DE EDUCAÇÃO. AVALIAR E REORGANIZAR PERIODICAMENTE O TRABALHO PEDAGÓGICO PARA O CUMPRIMENTO DOS OBJETIVOS DOCUMENTADOS. CORRESPONSABILIZAR-SE PELO DESENVOLVIMENTO DA COMPETÊNCIA LEITORA DO ALUNO: LEITURA E SUA COMPREENSÃO. PLANEJAR E AVALIAR AS ATIVIDADES PEDAGÓGICAS, EM CONSONÂNCIA COM OS CUIDADOS DEVIDOS AO EDUCANDO, TENDO EM VISTA A AUTONOMIA E A FORMAÇÃO INTEGRAL DISCENTE. UTILIZAR METODOLOGIAS QUE GARANTAM RESULTADOS EFICAZES DE ENSINO E DE APRENDIZAGEM DOS ALUNOS, ESTABELECEndo ESTRATÉGIAS DE ATENDIMENTO DIFERENCIADO, QUANDO NECESSÁRIO. ELABORAR, UTILIZAR E ADAPTAR RECURSOS PEDAGÓGICOS E MATERIAIS ESPECÍFICOS PARA TODOS OS EDUCANDOS DE SUA ÁREA DE ATUAÇÃO, SOCIALIZANDO ESTES INSTRUMENTOS PARA USO DOS DEMAIS PROFISSIONAIS DA UNIDADE EDUCACIONAL. PARTICIPAR DOS PROGRAMAS DE FORMAÇÃO CONTINUADA, PROPOSTOS PELA SECRETARIA MUNICIPAL DE EDUCAÇÃO. PLANEJAR, IMPLEMENTAR E PARTICIPAR DAS ATIVIDADES DE ARTICULAÇÃO DA ESCOLA COM AS FAMÍLIAS E COM A COMUNIDADE. PARTICIPAR EFETIVAMENTE DA AVALIAÇÃO INSTITUCIONAL PROPOSTA NO PROJETO PEDAGÓGICO DA UNIDADE EDUCACIONAL. PARTICIPAR E ACOMPANHAR OS PROCESSOS DE AVALIAÇÃO EXTERNA, COM O OBJETIVO DE REAVALIAR E REPLANEJAR O SEU TRABALHO A PARTIR DOS RESULTADOS OBTIDOS. EXECUTAR ATIVIDADES CORRELATAS E OUTRAS TAREFAS DE MESMA NATUREZA OU NÍVEL DE COMPLEXIDADE, ASSOCIADAS À SUA ÁREA DE ATUAÇÃO, OBEDECENDO À LEGISLAÇÃO EDUCACIONAL E ATOS NORMATIVOS DA SECRETARIA MUNICIPAL DE EDUCAÇÃO.	D-B
I	PROFESSOR ADJUNTO II	CURSO DE LICENCIATURA PLENA COM HABILITAÇÃO ESPECÍFICA EM DISCIPLINA OU ÁREA DE CONHECIMENTO DO CURRÍCULO DA EDUCAÇÃO BÁSICA + REGISTRO PROFISSIONAL NO CONSELHO DA CATEGORIA, QUANDO HOUVER E SE NECESSÁRIO	EDUCAÇÃO ESPECIAL	CURSO DE LICENCIATURA PLENA EM PEDAGOGIA COM HABILITAÇÃO EM EDUCAÇÃO ESPECIAL OU CURSO DE LICENCIATURA PLENA EM PEDAGOGIA COM ESPECIALIZAÇÃO, MESTRADO OU DOUTORADO EM EDUCAÇÃO ESPECIAL OU CURSO DE LICENCIATURA PLENA EM EDUCAÇÃO ESPECIAL	ATUAR EM SUBSTITUIÇÃO DO DOCENTE TITULAR NA EDUCAÇÃO ESPECIAL DA EDUCAÇÃO INFANTIL, DOS ANOS INICIAIS E FINAIS DO ENSINO FUNDAMENTAL REGULAR E EDUCAÇÃO DE JOVENS E ADULTOS, ASSUMINDO A CARGA HORÁRIA QUE LHE FOR ATRIBUÍDA E EM QUALQUER ESCOLA PARA A QUAL FOR DESIGNADO, ATENDENDO AS ATRIBUIÇÕES PREVISTAS NA LEGISLAÇÃO EDUCACIONAL VIGENTE. ATUAR NAS ATIVIDADES PEDAGÓGICAS NA ESCOLA/BLOCO CASO NÃO HAJA NECESSIDADE DE SUBSTITUIÇÃO. PARTICIPAR, ELABORAR, SISTEMATIZAR, IMPLEMENTAR, EXECUTAR E AVALIAR OS CONTEÚDOS REGISTRADOS NO PROJETO PEDAGÓGICO, COM BASE NAS DIRETRIZES EDUCACIONAIS DA SECRETARIA MUNICIPAL DE EDUCAÇÃO. EXERCER A DOCÊNCIA DE FORMA COLABORATIVA, ACOMPANHANDO OS ALUNOS PÚBLICO-ALVO DA EDUCAÇÃO ESPECIAL NOS DIVERSOS CONTEXTOS ESCOLARES E APOIANDO OS DEMAIS PROFISSIONAIS PARA O ATENDIMENTO DOS ALUNOS, A PARTIR DA PERSPECTIVA DA EDUCAÇÃO INCLUSIVA; ATUAR DE FORMA COLABORATIVA JUNTO AOS PROFESSORES REGENTES DAS TURMAS, NA OBSERVAÇÃO, PLANEJAMENTO E PARTICIPAÇÃO EM RELAÇÃO ÀS ESTRATÉGIAS E PRÁTICAS PEDAGÓGICAS QUE ELIMINEM AS BARREIRAS DO CONTEXTO ESCOLAR E CONTRIBUAM PARA A PARTICIPAÇÃO EFETIVA DOS ALUNOS PÚBLICO-ALVO DA EDUCAÇÃO ESPECIAL; SER CORRESPONSÁVEL, JUNTO À EQUIPE ESCOLAR, QUANTO À ELABORAÇÃO DOS DOCUMENTOS ESPECÍFICOS DOS ALUNOS PÚBLICO-ALVO DA EDUCAÇÃO ESPECIAL, DO REFERENCIAL DE IDENTIFICAÇÃO DE BARREIRAS NO CONTEXTO ESCOLAR PARA TODOS OS ALUNOS PÚBLICO-ALVO DA EDUCAÇÃO ESPECIAL E DO PLANO DE ENSINO INDIVIDUALIZADO, PARA ALUNOS ATENDIDOS NAS SALAS DE RECURSO MULTIFUNCIONAL, BEM COMO NA ELABORAÇÃO DE RELATÓRIOS PERIÓDICOS SOBRE OS ALUNOS, E OUTROS QUE SE FIZEREM NECESSÁRIOS; AVALIAR E REORGANIZAR PERIODICAMENTE O TRABALHO PEDAGÓGICO PARA O CUMPRIMENTO DOS OBJETIVOS DOCUMENTADOS. CORRESPONSABILIZAR-SE PELO DESENVOLVIMENTO DA COMPETÊNCIA LEITORA DO ALUNO: LEITURA E SUA COMPREENSÃO. PLANEJAR E AVALIAR AS ATIVIDADES PEDAGÓGICAS, EM CONSONÂNCIA COM OS CUIDADOS DEVIDOS AO EDUCANDO, TENDO EM VISTA A AUTONOMIA E A FORMAÇÃO INTEGRAL DISCENTE. UTILIZAR METODOLOGIAS QUE GARANTAM RESULTADOS EFICAZES DE ENSINO E DE APRENDIZAGEM DOS ALUNOS, ESTABELECEndo ESTRATÉGIAS DE ATENDIMENTO DIFERENCIADO, QUANDO NECESSÁRIO. ELABORAR, UTILIZAR E ADAPTAR RECURSOS PEDAGÓGICOS E MATERIAIS ESPECÍFICOS PARA TODOS OS EDUCANDOS DE SUA ÁREA DE ATUAÇÃO, SOCIALIZANDO ESTES INSTRUMENTOS PARA USO DOS DEMAIS PROFISSIONAIS DA UNIDADE EDUCACIONAL. PARTICIPAR DOS PROGRAMAS DE FORMAÇÃO CONTINUADA, PROPOSTOS PELA SECRETARIA MUNICIPAL DE EDUCAÇÃO. PLANEJAR, IMPLEMENTAR E PARTICIPAR DAS ATIVIDADES DE ARTICULAÇÃO DA ESCOLA COM AS FAMÍLIAS E COM A COMUNIDADE. PARTICIPAR EFETIVAMENTE DA AVALIAÇÃO INSTITUCIONAL PROPOSTA NO PROJETO PEDAGÓGICO DA UNIDADE EDUCACIONAL. PARTICIPAR E ACOMPANHAR OS PROCESSOS DE AVALIAÇÃO EXTERNA, COM O OBJETIVO DE REAVALIAR E REPLANEJAR O SEU TRABALHO A PARTIR DOS RESULTADOS OBTIDOS. EXECUTAR ATIVIDADES CORRELATAS E OUTRAS TAREFAS DE MESMA NATUREZA OU NÍVEL DE COMPLEXIDADE, ASSOCIADAS À SUA ÁREA DE ATUAÇÃO, OBEDECENDO À LEGISLAÇÃO EDUCACIONAL E ATOS NORMATIVOS DA SECRETARIA MUNICIPAL DE EDUCAÇÃO.	D-B	

Campinas, 13 de janeiro de 2025

**DÁRIO SAADI**

Prefeito Municipal

**PETER PANUTTO**

Secretário Municipal de Justiça

**ELIANE JOCELAINÉ PEREIRA**

Secretária Municipal de Gestão e Desenvolvimento de Pessoas

Redigido em conformidade com os elementos do processo SEI PMC.2024.00153408-41.

**ADVERVAL FERNANDES JUNIOR**

Secretário Municipal Chefe de Gabinete do Prefeito

**DECRETO Nº 23.728, DE 13 DE JANEIRO DE 2025**

*Declara de utilidade pública e autoriza a desapropriação amigável, por valor simbólico, de área destacada da Gleba 4B do quarteirão 30.011 do Cadastro Municipal, situada na região do Conjunto Residencial Padre Anchieta, a ser transferida à Municipalidade para adequação de diretriz viária.*

O Prefeito do Município de Campinas, no uso de suas atribuições legais,

DECRETA:

Art. 1º Fica declarada de utilidade pública a área destacada da Gleba 4B, do quarteirão 30.011 do Cadastro Municipal, Código Cartográfico 3164.14.44.0387, situada na região do Conjunto Residencial Padre Anchieta, a ser transferida à Municipalidade para adequação geométrica do sistema viário local, com área de 67,17m² e com as seguintes medidas e confrontações: - 20,67m de frente, pelo alinhamento da Rua Sebastião Polo (antigo Caminho de Servidão); do Lado direito, 3,35m, confrontando com a faixa destacada da Gleba 4C; do Lado esquerdo, 3,35m, confrontando com a faixa destacada da Gleba 4A; e fundo, 20,67m, confrontando com o Remanescente da Gleba 4B; - tudo conforme os elementos da Certidão Gráfica A2-0277.

Art. 2º Fica autorizada a desapropriação administrativa da área descrita no art. 1º deste Decreto.

Art. 3º A desapropriação dar-se-á por valor simbólico e poderá ser formalizada por escritura pública ou termo administrativo, a ser registrado no competente Cartório de Registro de Imóveis, correndo as despesas cartoriais a cargo do Expropriado.

Parágrafo único. Os instrumentos referidos no caput deste artigo poderão ser celebrados pelo Procurador-Geral do Município ou pelo Secretário Municipal de Justiça.

Art. 4º Este Decreto entra em vigor na data de sua publicação.

Campinas, 13 de janeiro de 2025

**DÁRIO SAADI**

Prefeito Municipal

**PETER PANUTTO**

Secretário Municipal de Justiça

**MARCELO COLUCCINI DE SOUZA CAMARGO**

Secretário Municipal de Planejamento e Desenvolvimento Urbano

Redigido em conformidade com os elementos do protocolado nº 2019/11/17.486, em nome de Dia Brasil Sociedade Limitada.

**ADVERVAL FERNANDES JUNIOR**

Secretário Municipal Chefe de Gabinete do Prefeito

**EXPEDIENTE DESPACHADO PELO EXCELENTÍSSIMO SENHOR PREFEITO MUNICIPAL**

*Em 13 de Janeiro de 2025*

**Processo SEI - nº CAMPREV.2024.00003034-13**

**Interessado(a): Sonia Bernardina Angelo Costa**

**Assunto: Isenção de Imposto de Renda.**

À vista da manifestação conclusiva da Junta Médica Oficial da PMC e análise Jurídica, acolhida pelo Senhor Diretor Presidente do CAMPREV, **DEFIRO** o pedido de Isenção de Imposto de Renda.

Ao CAMPREV para prosseguimento.

**Processo SEI - nº CAMPREV.2024.00003108-94**

**Interessado(a): Rosemary Bosco**

**Assunto: Isenção de Imposto de Renda.**

À vista da manifestação conclusiva da Junta Médica Oficial da PMC e análise Jurídica, acolhida pelo Senhor Diretor Presidente do CAMPREV, **DEFIRO** o pedido de Isenção de Imposto de Renda.

Ao CAMPREV para prosseguimento.

**Processo SEI - nº CAMPREV.2024.00003033-32**

**Interessado(a): Ana Maria Bertollo Pozzi**

**Assunto: Isenção de Imposto de Renda.**

À vista da manifestação conclusiva da Junta Médica Oficial da PMC e análise Jurídica, acolhida pelo Senhor Diretor Presidente do CAMPREV, **DEFIRO** o pedido de Isenção de Imposto de Renda.

Ao CAMPREV para prosseguimento.

**Processo SEI - nº CAMPREV.2024.00003163-11**

**Interessado(a): Elza Coutinho da Silva**

**Assunto: Isenção de Imposto de Renda.**

À vista da manifestação conclusiva da Junta Médica Oficial da PMC e análise Jurídica, acolhida pelo Senhor Diretor Presidente do CAMPREV, **DEFIRO** o pedido de Isenção de Imposto de Renda.

Ao CAMPREV para prosseguimento.

**Processo SEI - nº CAMPREV.2024.00003123-23**

**Interessado(a): Maria da Glória Felipe Corsini**

**Assunto: Isenção de Imposto de Renda.**

À vista da manifestação conclusiva da Junta Médica Oficial da PMC e análise Jurídica, acolhida pelo Senhor Diretor Presidente do CAMPREV, **DEFIRO** o pedido de Isenção de Imposto de Renda.

Ao CAMPREV para prosseguimento.

**De: Maria da Guia Ferreira - Processo SEI nº.CAMPREV.2021.00003457-36**  
**Assunto: Aposentadoria por Invalidez -Republicado por incorreção**  
 Diante do parecer da Procuradoria Jurídica do CAMPREV e da manifestação do Diretor Presidente do CAMPREV,DEFIRO a concessão da aposentadoria por invalidez com proventos proporcionais ao tempo de contribuição, a(o) servidor(a) Maria da Guia Ferreira, matrícula nº1030540, a partir de 1º de Janeiro de 2025.

Encaminhe-se à SMGDP para prosseguimento  
 Campinas, 13 de janeiro de 2025

**DÁRIO SAADI**  
 Prefeito Municipal

## SECRETARIA DE ADMINISTRAÇÃO

SECRETARIA MUNICIPAL DE ADMINISTRAÇÃO

### EXPEDIENTE DESPACHADO PELA SENHORA SECRETÁRIA MUNICIPAL DE ADMINISTRAÇÃO

*Decisão de Impugnação*

**Processo Administrativo:** PMC.2024.00026968-97

**Interessado:** Secretaria Municipal de Saúde

**Assunto:** Pregão nº 349/2024 - Eletrônico

**Objeto:** Prestação de serviços de exames de eletroneuromiografia e seus respectivos laudos.

Em face dos elementos constantes no presente processo administrativo, em especial do parecer jurídico - documento SEI nº 13437493, acolhido pelo Diretor do Departamento de Licitações - documento SEI nº 13438124, que acato na íntegra, **CONHEÇO** da impugnação apresentada por interessado, posto que tempestiva e, no mérito, **CONCEDO-LHE PROVIMENTO PARCIAL** para alterar a redação do subitem 4.7 do Anexo I do Edital, mantendo-se as demais condições.

Publique-se na forma da lei. Encaminhe-se ao Departamento de Licitações, para as demais providências.

Campinas, 13 de janeiro de 2025

**MARIA EMILIA DE ARRUDA FACCIANI**  
 Secretária Municipal de Administração

### COMUNICADO DE ALTERAÇÃO

**Processo Administrativo:** PMC.2024.00026968-97

**Interessado:** Secretaria Municipal de Saúde

**Assunto:** Pregão nº 349/2024 - Eletrônico

**Objeto:** Prestação de serviços de exames de eletroneuromiografia e seus respectivos laudos.

O Município de Campinas, por intermédio do Diretor do Departamento de Licitações, em virtude de impugnação apresentada por interessado, comunica que **ALTEROU** o edital da licitação em epígrafe. O adendo está disponível no sítio eletrônico oficial [licitacoes.campinas.sp.gov.br](http://licitacoes.campinas.sp.gov.br) e no portal eletrônico [www.gov.br/compras](http://www.gov.br/compras). Unidade Compradora: 986291 - Número da Licitação: 90349/2024.

Tendo em vista que a alteração compromete a formulação das propostas, fica designada a seguinte data e horário para abertura da **sessão pública do item 01**: dia 29/01/2025 às 09h30. Ficam mantidas as demais condições do edital do Pregão nº 349/2024 e seus anexos, no que não colidirem com as do adendo.

Campinas, 13 de janeiro de 2025

**RAPHAEL BERNARDES PEIXOTO DOS SANTOS**  
 Diretor de Departamento de Licitações

### EXPEDIENTE DESPACHADO PELA SENHORA SECRETÁRIA MUNICIPAL DE ADMINISTRAÇÃO

*HOMOLOGAÇÃO FINAL*

**Processo Administrativo:** PMC.2024.00000653-00

**Interessado:** Secretaria Municipal de Saúde

**Assunto:** Pregão nº 247/2024 - Eletrônico

**Objeto:** Registro de Preços de materiais de enfermagem, higiene pessoal e pilhas, em atendimento a Mandados Judiciais.

Em face dos elementos constantes no presente processo administrativo, em especial do relatório da Pregoeira - documento SEI nº 13423761, acolhido pelo Diretor do Departamento de Licitações - documento SEI nº 13423795, e do disposto no art. 7º, inciso II, do Decreto Municipal nº 23.207/2024, resolvo:

1. **INFORMAR** que a Pregoeira declarou **FRACASSADOS** os itens **01,04,07,10,22 e 23**, por não haver propostas válidas.

2. **HOMOLOGAR** o Pregão nº 247/2024, referente aos itens **01,04,07,10,22 e 23**.

Publique-se na forma da lei. Encaminhe-se:

1. à Equipe de Pregão, para registro da homologação no Sistema de Informação Municipal - SIM; e

2. à Secretaria Municipal de Saúde, para as demais providências.

Campinas, 13 de janeiro de 2025

**MARIA EMILIA DE ARRUDA FACCIANI**  
 Secretária Municipal de Administração

### EXPEDIENTE DESPACHADO PELA SENHORA SECRETÁRIA MUNICIPAL DE ADMINISTRAÇÃO

*Decisão de Impugnação*

**Processo Administrativo:** PMC.2024.00067908-98

**Interessado:** Secretaria Municipal de Saúde

**Assunto:** Pregão nº 351/2024 - Eletrônico

**Objeto:** Aquisição de instrumentais odontológicos de periodontia cirúrgica.

Em face dos elementos constantes no presente processo administrativo, em especial do parecer jurídico - documento SEI nº 13430978 e do despacho do Diretor do Departamento de Licitações - documento SEI nº 13431176, que acolho, **CONHEÇO** da impugnação apresentada por interessado, posto que tempestiva e, no mérito, **NEGO-LHE PROVIMENTO**, mantendo-se todas as condições do Edital.

Publique-se na forma da lei. Encaminhe-se ao Departamento de Licitações, para as demais providências.

Campinas, 13 de janeiro de 2025

**MARIA EMILIA DE ARRUDA FACCIANI**  
 Secretária Municipal de Administração

### COMUNICADO DE ESCLARECIMENTO

**Processo Administrativo:** PMC.2024.00017890-00

**Interessado:** Secretaria Municipal de Educação

**Assunto:** Pregão nº 355/2024 - Eletrônico

**Objeto:** Fornecimento parcelado de conjuntos de uniformes escolares.

O Município de Campinas, por intermédio do Diretor do Departamento de Licitações, comunica que a resposta à solicitação de esclarecimentos formulada por interessado,

em relação ao Edital da licitação em epígrafe, está disponível no sítio eletrônico oficial [licitacoes.campinas.sp.gov.br](http://licitacoes.campinas.sp.gov.br) e no portal eletrônico [www.gov.br/compras](http://www.gov.br/compras) - **Unidade Compradora: 986291 - Número da Licitação: 90355/2024**.

Campinas, 13 de janeiro de 2025

**RAPHAEL BERNARDES PEIXOTO DOS SANTOS**  
 Diretor de Departamento de Licitações

### AVISO DE LICITAÇÃO

Pregão nº 002/2025 - **Eletrônico-Processo Administrativo:** PMC.2024.00096581-25 - **Interessado:** Secretaria Municipal de Saúde - **Objeto:** Registro de Preços de itens de enfermagem, em atendimento a Mandados Judiciais-Abertura da Sessão Pública para os itens 01 a 15: 28/01/2025 às 10h - **Disponibilidade do Edital:** a partir de 15/01/2025, no portal eletrônico [www.gov.br/compras](http://www.gov.br/compras) - **Unidade Compradora:** 986291 - **Número da Licitação:** 90002/2025. Esclarecimentos adicionais com a Pregoeira Raquel Amaral pelo telefone (19) 2116-0838.

Campinas, 13 de janeiro de 2025

**RAPHAEL BERNARDES PEIXOTO DOS SANTOS**  
 Diretor de Departamento de Licitações

### AVISO DE LICITAÇÃO

*(COM LOTE(S) DE AMPLA PARTICIPAÇÃO E LOTE(S) EXCLUSIVO(S) PARA ME/EPP/COOP)*

Pregão nº 001/2025 - **Eletrônico - Processo Administrativo:** PMC.2024.00076799-91 - **Interessado:** Secretaria Municipal de Saúde - **Objeto:** Registro de Preços de saneantes, produtos de higiene, protetor solar e repelente - **Abertura da Sessão Pública para os lotes 01 a 17:** 27/01/2025 às 10h - **Disponibilidade do Edital:** a partir de 14/01/2025, no portal eletrônico [www.gov.br/compras](http://www.gov.br/compras) - **Unidade Compradora:** 986291 - **Número da Licitação:** 90001/2025. Esclarecimentos adicionais com a Pregoeira Raquel Amaral pelo telefone (19) 2116-0838.

Campinas, 13 de janeiro de 2025

**RAPHAEL BERNARDES PEIXOTO DOS SANTOS**  
 Diretor de Departamento de Licitações

### EXPEDIENTE DESPACHADO PELA SENHORA SECRETÁRIA MUNICIPAL DE ADMINISTRAÇÃO

*ADJUDICAÇÃO E HOMOLOGAÇÃO FINAL*

**Processo Administrativo:** PMC.2023.00103771-34

**Interessado:** Secretaria Municipal de Saúde

**Assunto:** Pregão nº 156/2024 - Eletrônico

**Objeto:** Registro de Preços de insumos para procedimentos em saúde, para diurese e preservativos para uso da Rede Municipal de Saúde.

Em face dos elementos constantes no presente processo administrativo, em especial do relatório da Pregoeira - documento SEI nº 13443882, acolhido pelo Diretor do Departamento de Licitações - documento SEI nº 13443903, e do disposto no art. 7º, inciso II, do Decreto Municipal nº 23.207/2024, resolvo:

1. **INFORMAR** que a Pregoeira declarou **FRACASSADOS** os itens **02,03,04,08 e 14**, por não haver propostas válidas.

2. **ADJUDICAR** o objeto às empresas abaixo relacionadas, para os itens indicados com os respectivos valores unitários entre parênteses:

- **NEW MED IMPORTADORA E DISTRIBUIDORA DE MATERIAIS MÉDICOS LTDA.**, item 20 (R\$ 10,25); e

- **COLOPLAST DO BRASIL LTDA.**, itens 28 (R\$ 9,71) e 30 (R\$ 8,00).

3. **HOMOLOGAR** o Pregão nº 156/2024, referente aos itens **02,03,04,08,14, 20, 28 e 30**.

Publique-se na forma da lei. Encaminhe-se:

1. à Equipe de Pregão, para registro da homologação no Sistema de Informação Municipal - SIM;

2. à Procuradoria-Geral do Município - Núcleo de Formalização de Ajustes, para lavratura das Atas de Registro de Preços, com inclusão das licitantes que deverão compor o cadastro reserva conforme documento SEI nº 13423517; e

3. à Secretaria Municipal de Saúde, para as demais providências, em especial a reserva orçamentária eletrônica no SIM, o cumprimento do disposto nos artigos 8º e 10º do Decreto Municipal nº 23.725/2025 e a autorização das respectivas despesas, previamente à emissão das Ordens de Fornecimento às detentoras das Atas.

Campinas, 13 de janeiro de 2025

**MARIA EMILIA DE ARRUDA FACCIANI**  
 Secretária Municipal de Administração

### EXPEDIENTE DESPACHADO PELA SENHORA SECRETÁRIA MUNICIPAL DE ADMINISTRAÇÃO

*Decisão de Impugnação*

**Processo Administrativo:** PMC.2024.00017890-00

**Interessado:** Secretaria Municipal de Educação

**Assunto:** Pregão nº 355/2024 - Eletrônico

**Objeto:** Fornecimento parcelado de conjuntos de uniformes escolares?.

Em face dos elementos constantes no presente processo administrativo, em especial da manifestação técnica da Coordenadoria Setorial de Suprimentos da Secretaria Municipal de Educação - documento SEI nº 13430743, do parecer jurídico - documento SEI nº 13440683e do despacho do Diretor do Departamento de Licitações - documento SEI nº 13443032, que acolho, **CONHEÇO** das impugnações apresentadas por interessados, posto que tempestivas, para mérito, **NEGO-LHES PROVIMENTO**, mantendo-se todas as condições do Edital.

Publique-se na forma da lei. Encaminhe-se ao Departamento de Licitações, para as demais providências.

Campinas, 13 de janeiro de 2025

**MARIA EMILIA DE ARRUDA FACCIANI**  
 Secretária Municipal de Administração

### COMUNICADO DE ESCLARECIMENTO

**Processo Administrativo:** PMC.2024.00067620-96

**Interessado:** Secretaria Municipal de Infraestrutura

**Assunto:** Concorrência nº 015/2024 - Eletrônica

**Objeto:** Elaboração de projetos executivos e execução das obras de construção do reservatório RS1 para contenção de inundações, equipamentos e galerias na Praça da Opera, Campinas/SP.

O Município de Campinas, por intermédio do Diretor do Departamento de Licitações, comunica que a resposta à solicitação de esclarecimentos formulada por interessado, em relação à licitação em epígrafe, está disponível no sítio eletrônico oficial [licitacoes.campinas.sp.gov.br](http://licitacoes.campinas.sp.gov.br) e no portal eletrônico [www.gov.br/compras](http://www.gov.br/compras) - Unidade Compradora: 986291 - Número da Licitação: 90015/2024.

Campinas, 13 de janeiro de 2025

**RAPHAEL BERNARDES PEIXOTO DOS SANTOS**  
 Diretor de Departamento de Licitações

## SECRETARIA MUNICIPAL DO CLIMA, MEIO AMBIENTE E SUSTENTABILIDADE SECLIMAS

SECRETARIA MUNICIPAL DO CLIMA, MEIO AMBIENTE E SUSTENTABILIDADE

### LICENCIAMENTO AMBIENTAL

Comunique-se

Protocolo LAO: 2025000013

Interessado: VIC Engenharia S.A.

Para prosseguimento da análise do processo supracitado, deverão ser anexados no Sistema LAO, no prazo de 20 dias corridos, a partir da data desta publicação, nos termos do Decreto Municipal 18.705/15:

1. Laudo de Caracterização de Vegetação (LCV):
  - a. revisar a origem de cacto conforme previsto no Decreto 21.904/22, art. 12;
  - b. revisar a origem de *Attalea speciosa*;
  - c. revisar citações da área a construir (diferentes metragens);
  - d. incluir a justificativa de corte relacionada a cada árvore, diante do informado no item 8;
  - e. indicar os espécimes de números de identificação 1860, 1876, 1881 nos respectivos registros fotográficos;
2. Revisar Planta Urbanística Ambiental e aba de cadastro das árvores, conforme itens 1a e 1b;
3. Revisar a aba de cadastro "Empreendimento", campo "bairro", conforme Ficha Informativa SEPLURB;
4. Manifestação referente às solicitações LAO 2020000978 e 2020000983 para o mesmo local, as quais encontram-se abertas para atendimento dos respectivos Comunique-se.

Campinas, 13 de janeiro de 2025

**MARIA CAROLINA B. SIVIERO**

Bióloga CLA/DLA/SECLIMAS

### LICENCIAMENTO AMBIENTAL

Comunique-se

Protocolo LAO: 2025000018

Interessado: VIC Engenharia S.A.

Para prosseguimento da análise do processo supracitado, deverão ser anexados no Sistema LAO, no prazo de 20 dias corridos, a partir da data desta publicação, nos termos do Decreto Municipal 18.705/15:

1. Laudo de Caracterização de Vegetação (LCV):
  - a. incluir a árvore registrada na solicitação LAO aberta anteriormente para o mesmo local
2. Revisar Planta Urbanística Ambiental e aba de cadastro das árvores, conforme item 1a;
3. Preencher o email correspondente ao do interessado na aba de cadastro "Resp. Empreendimento";
4. Manifestação referente às solicitações LAO 2020000985 e 2020000987 para o mesmo local, as quais encontram-se abertas para atendimento dos respectivos Comunique-se.

Campinas, 13 de janeiro de 2025

**MARIA CAROLINA B. SIVIERO**

Bióloga CLA/DLA/SECLIMAS

### PORTARIA Nº01/2025 SECLIMAS

**CONVOCAÇÃO PARA A CONFERÊNCIA MUNICIPAL DE MEIO AMBIENTE DE CAMPINAS RERRATIFICAÇÃO DA PORTARIA DE CONVOCAÇÃO PARA A CONFERÊNCIA MUNICIPAL DE MEIO AMBIENTE DE CAMPINAS PUBLICADA NO DIÁRIO OFICIAL DO MUNICÍPIO DO DIA 17 DE DEZEMBRO DE 2024**

O SECRETÁRIO DO CLIMA, MEIO AMBIENTE E SUSTENTABILIDADE, no uso de suas atribuições legais, e Considerando a 5ª Conferência Nacional de Meio Ambiente, a ser realizada em maio de 2025, convocada pela Portaria GM/MMA nº 1.079, de 10 de junho de 2024, que tem como tema "Emergência Climática: os desafios da transformação ecológica", com o objetivo de promover diálogos sobre a emergência climática;

Considerando a necessidade de elaborar proposições sobre emergência climática para subsidiar a implementação da Política Nacional sobre Mudança do Clima em caráter local e regional, e

Considerando a importância da abrangência regional na construção de políticas públicas e ações articuladas voltadas ao enfrentamento da mudança climática,

RESOLVE:

Artigo 1º - Fica convocada a 5ª Conferência Municipal do Meio Ambiente de Campinas - CMMA -SP, a ser realizada no dia 25 de janeiro de 2025, em Campinas - SP, tendo como tema central: "Emergência climática: o desafio da transformação ecológica".

Artigo 2º - Campinas sediará no dia 21 de janeiro de 2025 a 1ª Conferência Intermunicipal de Meio Ambiente da Região Metropolitana de Campinas, em caráter intermunicipal, em uma parceria da Agência Metropolitana de Campinas com a Prefeitura Municipal de Campinas, conforme encaminhado em reunião realizada no dia 28 de novembro de 2024 de forma unânime da Câmara Técnica de Saneamento e Meio Ambiente e com a presença da secretaria executiva da AGEMCAMP.

Parágrafo Único - A organização dos trabalhos se dará em conformidade com o Regimento descrito no ANEXO I desta portaria.

**Art.3º Esta Portaria substitui a portaria publicada no DOM de 16 de dezembro de 2024 e entra em vigor na data de sua publicação.**

**Anexo I**

**REGIMENTO DA CONFERÊNCIA MUNICIPAL DE MEIO AMBIENTE DE CAMPINAS COM INTERFAÇA COM 1ª CONFERÊNCIA INTERMUNICIPAL DE MEIO AMBIENTE DA REGIÃO METROPOLITANA DE CAMPINAS.**

O regimento da 1ª Conferência Intermunicipal será aprovado pelos municípios participantes na abertura dos trabalhos.

#### CAPÍTULO I

##### DO OBJETIVO, TEMÁRIO

**Art. 1º** - A 1ª Conferência Intermunicipal de Meio Ambiente da Região Metropolitana de Campinas será realizada no dia 21 de janeiro de 2025, na Escola Técnica Estadual Conselheiro Antônio Prado de Campinas, localizada na Av. Cônego Antônio Rocco, S/N, Jardim Santa Mônica, Campinas/SP. A Etapa Municipal para a 5ª Conferência Nacional do Meio Ambiente (EMCNMA) será realizada dia 25 de janeiro de 2025, na Estação Cultura, localizada no Largo Marechal Floriano, s/nº - Centro, Campinas/SP.

**Art. 2º** - A EMCNMA foi convocada em conformidade com a Portaria do Ministério

do Meio Ambiente e Mudança do Clima (MMA) nº 1.079 de 10 de junho de 2024 e nos termos da Resolução SEMIL nº 089, de 18 de outubro de 2024 e a Conferência Intermunicipal de Meio Ambiente da Região Metropolitana de Campinas, de caráter intermunicipal, foi convocada em reunião da Agência Metropolitana de Campinas do dia 28 de novembro de 2024.

**Art. 3º** - A EMCNMA constituiu-se em instância de participação social que tem por atribuição a definição de propostas sobre Emergência Climática para subsidiar a implementação da Política Nacional sobre Mudança do Clima e a Conferência Intermunicipal de Meio Ambiente da Região Metropolitana de Campinas tem como atribuição a discussão e apresentação de propostas sobre Emergências Climáticas sob o panorama intermunicipal da Região Metropolitana de Campinas.

**Art. 4º** - A EMCNMA tem por objetivo analisar, propor e deliberar propostas com base na realidade local e regional, e eleger pessoas delegadas para a 5ª Conferência Estadual do Meio Ambiente (CEMA), nos termos da Resolução SEMIL nº 089, de 18 de outubro de 2024 e a Conferência Intermunicipal de Meio Ambiente da Região Metropolitana de Campinas tem por objetivos apresentar proposições para a região, encaminhar propostas dos municípios participantes e indicar delegados dos municípios participantes.

**Art. 5º** - A EMCNMA e a Conferência Intermunicipal de Meio Ambiente da Região Metropolitana de Campinas tem como tema "Emergência Climática" e estão organizadas em 5 eixos:

- I. Mitigação
- II. Adaptação e preparação para desastres
- III. Transformação Ecológica
- IV. Justiça Climática
- V. Governança e Educação Ambiental

**Parágrafo Único** - O documento-base da 5ª Conferência Nacional de Meio Ambiente, que reúne informações técnicas e conceituais sobre o tema e os eixos temáticos, é o ponto de partida dos trabalhos.

#### CAPÍTULO II

##### DA ORGANIZAÇÃO

**Art. 6º** - A Comissão Organizadora é a instância responsável pela gestão e organização da Etapa Municipal para a 5ª Conferência Nacional do Meio Ambiente (EMCNMA) e pela 1ª Conferência Intermunicipal de Meio Ambiente da Região Metropolitana de Campinas, como cidade sede, a Comissão Organizadora da EMCNMA de Campinas ficará responsável pela gestão e organização das duas conferências, nomeada pelo poder público municipal com integrantes indicados pela Secretaria do Clima, Meio Ambiente e Sustentabilidade, observando, na sua composição, os percentuais de representação do poder público, de setores privados e da sociedade civil, sendo 50% do poder público e 50% da sociedade civil.

Parágrafo único - os representantes dos municípios terão participação franqueada nessa Comissão Organizadora, mantendo a paridade acima.

**Art. 7º** - A EMCNMA será presidida pelo Secretário do Clima, Meio Ambiente e Sustentabilidade (SECLIMAS) do município de Campinas.

**Parágrafo único** - Na ausência do presidente, a Comissão Organizadora indicará um de seus membros para presidir os trabalhos.

#### CAPÍTULO III

##### DOS PARTICIPANTES E DO CREDENCIAMENTO

**Art. 8º** - Poderá participar da EMCNMA qualquer pessoa maior de 16 anos, devidamente inscrita, assegurando a ampla participação de representantes da sociedade civil e do poder público.

**Art. 9º** - O credenciamento dos(as) participantes da EMCNMA será efetuado de duas formas:

- I. Através de formulário eletrônico, disponibilizado na página da SECLIMAS, endereço, <https://www.campinas.sp.gov.br/secretaria/clima-meio-ambiente-e-sustentabilidade> ou em super banner específico no Portal da Prefeitura Municipal de Campinas, <https://www.campinas.sp.gov.br/> a partir da publicação da portaria de convocação até os dias 20 (Intermunicipal) e 24 (municipal) de janeiro de 2025;
- II. Presencialmente nas Conferências nos dias 21 e 25 janeiro de 2025, das 8:00h às 10:00h horas.

III. Na inscrição o participante já deve indicar qual categoria representa, e se tem interesse em ser delegado, conforme Art. 10º.

**Art. 10** - Na EMCNMA, os participantes serão credenciados em três categorias:

- I - Participante com direito a voz e voto;
- II - Convidados(as) com direito a voz; e
- III - Observadores(as) sem direito a voz e voto.

**§1º** - Serão considerados Participantes Natos os Conselheiros titulares e suplentes dos Conselhos Municipais na área de Meio Ambiente na categoria I deste artigo, além de representantes indicados pelo poder público e representantes de entidades e organizações que atuam na área do meio ambiente no município, devidamente indicados por documento constando a indicação. Os demais participantes terão direito a voz nos grupos de discussão dos Eixos Temáticos (categorias II e III deste artigo).

**§2º** - As pessoas descritas no inciso II serão convidadas pela Comissão Organizadora Municipal.

**§3º** - Para os participantes que tiverem interesse em se candidatar para vaga de pessoa delegada, deverá manifestar seu interesse na inscrição on-line ou no período de inscrição presencial no dia da Conferência e comprovar ser morador de Campinas, com exceção dos servidores públicos, que representam o poder público municipal.

**Art. 11** - As excecionalidades surgidas no credenciamento serão tratadas pela Comissão Organizadora.

**Art. 12** - Será divulgado pela Comissão Organizadora, após o término do credenciamento, o número de participantes da Etapa Municipal para a 5ª Conferência Nacional do Meio Ambiente (EMCNMA) aptos(as) a votar, candidatos a delegado (a), bem como o número de convidados(as) e observadores (as).

**Art. 13** - Os participantes da 1ª Conferência Intermunicipal de Meio Ambiente da Região Metropolitana de Campinas serão indicados por seus respectivos municípios e terão participação, voz e voto dentro da sua instância de participação, conforme a programação / organização do dia, prevista no Capítulo IV deste regimento.

#### CAPÍTULO IV

##### DA PROGRAMAÇÃO / ORGANIZAÇÃO DOS TRABALHOS

**Art. 14** - A EMCNMA deverá ser realizada observando a seguinte programação / organização:

Dias 21 e 25 de Janeiro - 1ª Conferência Intermunicipal de Meio Ambiente da Região Metropolitana de Campinas e 5ª Conferência Municipal de Meio Ambiente de Campinas

Período da manhã:

- Abertura oficial e apresentação da programação / organização;

- Grupos de Trabalhos por Eixos para discussão do temário nos panoramas local e regional para a construção de propostas;

Período da tarde:

- Plenária Final / Deliberações a partir das propostas priorizadas e definidas pelos grupos de trabalho para encaminhamento à etapa Estadual;

- Eleição de pessoas delegadas para a Conferência Estadual do Meio Ambiente.

**Parágrafo Único** - O Regulamento será disponibilizado para sua publicação a partir da sua publicação, no site da Imprensa Oficial do Município de Campinas. (Diário Oficial - <https://campinas.sp.gov.br/diario-oficial>) e nos meios oficiais de publicação de cada município participante e da Imprensa Oficial do Estado.

#### CAPÍTULO V

#### DOS GRUPOS DE TRABALHO POR EIXO TEMÁTICO

**Art. 15** - Os grupos de Trabalho serão organizados de modo que cada grupo discuta, pelo menos um dos 5 Eixos da Conferência.

**Art. 16** - Deve-se assegurar que todos os Eixos sejam discutidos por, pelo menos, 1 Grupo de Trabalho.

**Art. 17** - Cada Grupo de Trabalho deve construir propostas sobre o respectivo Eixo debatido.

**Art. 18** - As propostas construídas devem ser registradas por cada um dos grupos.

#### CAPÍTULO VII DA PLENÁRIA FINAL

**Art. 19** - A Plenária Final é o momento de:

I - Priorização das Propostas; e

II - Eleição da delegação que participará da Conferência Estadual.

**Art. 20** - As Deliberações na Plenária Final serão definidas a partir das prioridades estabelecidas pelos Grupos de Trabalho considerando os 5 Eixos da Conferência.

**Art. 21** - As propostas construídas pelos Grupos de Trabalho serão apreciadas e priorizadas pelos participantes, com o objetivo de definir as deliberações finais que serão encaminhadas para a sistematização pela Comissão Organizadora Estadual.

**Art. 22** - Na Plenária Final terão direito a voto os (as) participantes devidamente credenciados (as) e identificados (as) na EMCNMA. Aos convidados(as) será garantido o direito a voz.

**Art. 23** - A Plenária Final deve resultar em um conjunto de no máximo 10 propostas por município e para a região, sendo 2 por eixo temático.

**Art. 24** - Os resultados da Conferência Municipal do Meio Ambiente serão encaminhados para a Comissão Organizadora Estadual por meio da Plataforma Brasil Participativo ou em instrumento próprio definido pela Comissão Organizadora Estadual, assim como os resultados da Conferência Intermunicipal de Meio Ambiente da Região Metropolitana de Campinas, que também serão encaminhados a todos os municípios participantes.

#### CAPÍTULO VIII

#### DA ELEIÇÃO DAS PESSOAS DELEGADAS

**Art. 25** - Na Plenária Final, serão eleitas pessoas delegadas para participar da 5ª Conferência Estadual do Meio Ambiente pelo município de Campinas, conforme quantitativo e critérios estabelecidos no documento orientador estadual, e um delegado indicado para cada município participante da Conferência Intermunicipal de Meio Ambiente da Região Metropolitana de Campinas ou mais, de acordo com o número de participantes.

**Art. 26** - Conforme elencado no parágrafo segundo do artigo 10º deste Regimento, poderão ser candidatas a pessoas delegadas para a 5ª Conferência Estadual do Meio Ambiente os participantes moradores de Campinas e que representam o poder público, a sociedade civil organizada e o setor privado.

**Parágrafo Único** - Os candidatos a pessoas delegadas para a 5ª Conferência Estadual do Meio Ambiente deverão apresentar documento de identificação oficial com foto.

**Art. 27** - A escolha das pessoas delegadas para a 5ª Conferência Estadual do Meio Ambiente, entre participantes da EMCNMA, deverá observar a seguinte composição:

I - 50% de representantes da sociedade civil, assegurando que destes, no mínimo 1/5 sejam de povos/comunidades tradicionais e povos indígenas;

II - 30% de representantes do setor privado;

III - 20% de representantes do poder público;

§ 1º. O quórum mínimo para eleição de pessoas delegadas é de 25 participantes credenciados.

§ 2º. Havendo quórum, a escolha das pessoas delegadas para a 5ª Conferência Estadual se dará em conformidade com o número de vagas destinadas ao município pelo Regulamento da Conferência Estadual do Meio Ambiente, sendo que a delegação será na proporção de 1 para cada 10 participantes credenciados na Etapa Municipal, respeitando-se os critérios de representatividade.

§ 3º. Serão eleitas pessoas suplentes de pessoas delegadas para a 5ª Conferência Estadual paritariamente, na proporção de 1 suplente a cada 4 delegados.

**Art. 28** - A relação das pessoas delegadas para a 5ª Conferência Estadual eleitas e suas respectivas suplentes deverá ser enviada à Comissão Organizadora Estadual em até 7 dias após a realização da Etapa Municipal para a 5ª Conferência Nacional do Meio Ambiente (CNMA).

**Parágrafo Único** - Na impossibilidade de a pessoa delegada titular estar presente na Conferência Estadual, a respectiva pessoa suplente será convocada para exercer a representação do município.

#### CAPÍTULO IX

#### DAS DISPOSIÇÕES GERAIS

**Art. 29** - Os casos omissos serão resolvidos pela Comissão Organizadora Municipal.

**Art. 30** O presente Regulamento entrará em vigor na data de sua publicação.

Campinas, 13 de janeiro de 2025

**BRAZ DOS SANTOS ADEGAS JUNIOR**  
Secretário de Clima, Meio Ambiente e Sustentabilidade

#### PORTARIA Nº02/2025 SECLIMAS

*Nomeia a Comissão Organizadora da 5ª Conferência Municipal de Meio Ambiente de Campinas e da 1ª Conferência Intermunicipal de Meio Ambiente da Região Metropolitana De Campinas*

O SECRETÁRIO MUNICIPAL DO CLIMA, MEIO AMBIENTE E SUSTENTABILIDADE, no uso de suas atribuições legais, e com base no disposto no Artigo 6º da PORTARIA DE CONVOCAÇÃO PARA A CONFERÊNCIA MUNICIPAL DE MEIO AMBIENTE DE CAMPINAS, de 16 de dezembro de 2024, da PORTARIA Nº01/2025 SECLIMAS republicada em 14 de janeiro de 2024, que convoca a 5ª Conferência Municipal do Meio Ambiente de Campinas e recepção a 1ª Conferência Intermunicipal de Meio Ambiente da Região Metropolitana de Campinas,

#### RESOLVE:

**Art. 1º** - Nomear os membros da Comissão Organizadora responsável pela gestão e organização da 5ª Conferência Municipal do Meio Ambiente de Campinas (CMMA-SP) e da 1ª Conferência Intermunicipal de Meio Ambiente da Região Metropolitana de Campinas, conforme composição abaixo:

#### I - Representantes do Poder Público (50%):

Andréa Cristina de Oliveira Struchel - matrícula 56.805-8

Ângela Cruz Guirao - matrícula 126.182-7

Carlos Alberto Gregio de Oliveira - matrícula 38.624-3

Carla de Souza Camarero - matrícula 123.880-9

Gabriel Dias Mangolini Neves - matrícula 129.986-7

Heloísa Fava Fagundes - matrícula 122.994-0

Leandro Prado Martins da Silva - matrícula 136.867-2

Luiz Gustavo Merlo - matrícula 119.589-1

Marcela Cristiane Pupin - matrícula 138574-7

Maria Eugênia Mobrize - matrícula 81487-3

Mario Jorge Bonfante Lançone - matrícula 126.205-0

Vitor Moraes Ribeiro - matrícula 127.983-1

#### II - Representantes da Sociedade Civil Organizada (50%):

#### Indicação pelo Conselho Municipal de Proteção e Defesa dos Animais:

Ana Gianfrancesco Freire de Andrade - Sociedade Civil

Paulo Anselmo Nunes Felipe - Sociedade Civil

Raissa Beck - Setor Privado

#### Indicação pelo Conselho Gestor da APA Campinas:

Denise de Alemar Gaspar - Sociedade Civil

Mário Luiz Cardoso de Araújo - Sociedade Civil

Pedro Rocha Lemos - Setor Privado

#### Indicação pelo Conselho Gestor da APA Campo Grande

Renata Franco de Paula Gonçalves - Sociedade Civil

Marcos Joaquim de Oliveira - Sociedade Civil

Carlos Alexandre Silva - Setor Privado

#### Indicação pelo Conselho Municipal de Meio Ambiente (COMDEMA):

Tiago Fernandes de Lira - Sociedade Civil

José Antônio - Sociedade Civil

Vera Santana Luz - Setor Privado

**Art. 2º** - A Comissão Organizadora deverá observar a paridade entre os representantes do poder público e da sociedade civil organizada, conforme disposto no artigo 6º da Portaria supracitada.

**Art. 3º** - Esta Portaria entra em vigor na data de sua publicação.

Campinas, 13 de janeiro de 2025

**BRAZ DOS SANTOS ADEGAS JUNIOR**

Secretário de Clima, Meio Ambiente e Sustentabilidade

## SECRETARIA MUNICIPAL DE DESENVOLVIMENTO E ASSISTÊNCIA SOCIAL

SECRETARIA MUNICIPAL DE DESENVOLVIMENTO E ASSISTÊNCIA SOCIAL

### EDITAL DE CHAMADA

Processo SEI: PMC.2024.00087582-15

A Secretária Municipal de Desenvolvimento e Assistência Social, faz saber o servidor Luiz Antônio dos Santos, matrícula 935484, lotado na Secretaria Municipal de Desenvolvimento e Assistência Social, que tendo sido verificado o seu não comparecimento, sem causa justificada, por mais de 60 (sessenta) dias interpoladamente no período de 12 (doze) meses, fica, pelo presente Edital e pelo prazo de 20 (vinte) dias contados a partir da data de publicação, convidado a fazer prova de que seu afastamento se funda em motivo de força maior ou coação ilegal, sob pena de DEMISSÃO POR ABANDONO DE CARGO, nos termos dos artigos 195 e 198, II, § 1º da Lei Municipal nº 1.399/55 (Estatuto dos Funcionários Públicos). E para que não alegue ignorância, é expedido o presente Edital, que será publicado no Diário Oficial do Município por (03) três dias consecutivos.

Campinas, 09 de janeiro de 2025

**VANDECLEYA MORO**

Secretária Municipal de Desenvolvimento e Assistência Social

### CASA DOS CONSELHOS

## CONSELHO MUNICIPAL DOS DIREITOS DA CRIANÇA E DO ADOLESCENTE

RESOLUÇÃO Nº 001/2025

O CONSELHO MUNICIPAL DOS DIREITOS DA CRIANÇA E DO ADOLESCENTE - CMDCA Campinas, no uso de suas atribuições legais, nos termos da Lei Federal nº 8.069, de 13 de julho de 1990 e da Lei Municipal nº 14.697, de 07 de outubro de 2013, que dispõe sobre a reestruturação e funcionamento do Conselho Municipal dos Direitos da Criança e do Adolescente,

CONSIDERANDO as necessidades de adequações frente às novas legislações, portarias e resoluções que impactam as Resoluções nº 03/2021 e nº 039/2013, no que se refere aos programas de socioaprendizagem profissional;

CONSIDERANDO a ausência de prejuízo no atendimento às crianças e adolescentes do município de Campinas;

#### RESOLVE:

**Art. 1º** Suspender, até a data de **01 de março de 2025**, a análise dos registros iniciais dos programas de socioaprendizagem profissional, a serem realizados pelo Conselho Municipal dos Direitos da Criança e do Adolescente.

**Art. 2º** A presente Resolução não incidirá sobre as organizações que protocolizaram as solicitações de registro por meio do Sistema Eletrônico de Informações (SEI) até a data de publicação deste instrumento.

**Art. 3º** Esta Resolução entra em vigor na data de sua publicação.

Campinas, 13 de janeiro de 2025

**RICARDO LEITE DE MORAES**

Presidente do CMDCA Campinas

## SECRETARIA DE EDUCAÇÃO

SECRETARIA MUNICIPAL DE EDUCAÇÃO

### INTENÇÃO DE REGISTRO DE PREÇOS

Processo Administrativo nº: PMC.2024.00152808-48 Interessado: Secretaria Municipal de Educação Objeto: GORDURA ANIMAL SUÍNA, ÓLEO DE GIRASSOL REFINADO

A Secretária Municipal de Educação, em cumprimento ao disposto no Art. 86 da Lei 14.133 de 01 de abril de 2021, cc Art. 5º, inciso I, do Decreto Municipal nº 22.734 de 29 de março de 2023, torna pública a intenção de registro de preços pelo prazo de 12 meses, para futura e eventual aquisição dos produtos relacionados abaixo para a alimentação escolar.

ITEM	CÓD. SIM	PRODUTO	UNID.
01	162073	GORDURA ANIMAL SUÍNA: É OBTIDA ATRAVÉS DE UM PROCESSO DE FUSÃO DA GORDURA SEGUIDO DE UMA CLARIFICAÇÃO PARA ELIMINAR RESTOS DE PROTEÍNA, ÁGUA E PARTÍCULAS SÓLIDAS. O PRODUTO DEVERÁ SER OBTIDO DE GORDURA DE ORIGEM ANIMAL, EXTRAÍDA DE TECIDOS LIMPOS E SÃOS DOS PORCOS EM BOM ESTADO DE SAÚDE NO MOMENTO DO ABATE, E ESTAR ISENTO DE SUBSTÂNCIAS ESTRANHAS À SUA COMPOSIÇÃO. PARA USO CULINÁRIO. O PRODUTO NÃO DEVERÁ CONTER AÇÚCAR DE ADIÇÃO E SOJA. DEVERÁ SER ELABORADO DE ACORDO COM O REGULAMENTO TÉCNICO SOBRE AS CONDIÇÕES HIGIÊNICO-SANITÁRIAS E DE BOAS PRÁTICAS DE FABRICAÇÃO. CARACTERÍSTICAS FÍSICO-QUÍMICAS 100G. A) LÍPÍDEOS: MÍNIMO DE 82G B) AUSÊNCIA DE GORDURAS TRANS D) UMIDADE: MÍNIMO DE 12 % CARACTERÍSTICAS ORGANOLÉPTICAS A) ASPECTO: LÍMPIDO E ISENTO DE IMPUREZAS; B) ODOR E SABOR: CARACTERÍSTICOS DO PRODUTO, ISENTO DE RANÇO E DE ODORES E SABORES ESTRANHOS; C) COR: CARACTERÍSTICA. CARACTERÍSTICAS MACROSCÓPICAS E MICROSCÓPICAS: AUSÊNCIA DE SUJIDADES, PARASITAS E LARVAS. RESOLUÇÃO RDC Nº 623 DE 09 DE MARÇO DE 2022.	7.00KG
02	49537	ÓLEO DE GIRASSOL REFINADO (900 ML) DEVERÁ SER OBTIDO DA COMPOSITA HELIANTHUS ANNUUS SUBMETIDO AO PROCESSO DE REFINO E DESODORIZAÇÃO, POR MEIO DE PROCESSOS TECNOLÓGICOS ADEQUADOS. DEVERÁ SER CONSTITUÍDO PRINCIPALMENTE POR TRIGLICÉRIDES DE ÁCIDOS GRAXOS, OBTIDOS UNICAMENTE DE MATÉRIA-PRIMA VEGETAL. PODERÁ CONTER PEQUENAS QUANTIDADES DE OUTROS LÍPÍDEOS. INSTRUÇÃO NORMATIVA Nº 49 DE 22 DE DEZEMBRO DE 2006 – MAPA. CARACTERÍSTICAS ORGANOLÉPTICAS A) ASPECTO: LÍMPIDO E ISENTO DE IMPUREZAS; B) ODOR E SABOR: CARACTERÍSTICOS DO PRODUTO, ISENTO DE RANÇO E DE ODORES E SABORES ESTRANHOS; C) COR: CARACTERÍSTICA. CARACTERÍSTICAS FÍSICO-QUÍMICAS A) ÍNDICE DE ACIDEZ: MENOR OU IGUAL A 0,3 MG KOH/G B) ÍNDICE DE PERÓXIDOS: MENOR OU IGUAL A 10 M EQ/KG CARACTERÍSTICAS MACROSCÓPICAS E MICROSCÓPICAS: AUSÊNCIA DE SUJIDADES, PARASITAS E LARVAS. RESOLUÇÃO RDC Nº 623 DE 09 DE MARÇO DE 2022.	FRASCO 80.000

Os órgãos da Administração Direta, Autárquica e Fundacional do Município de Campinas interessados em participar do referido registro de preços, deverão encaminhar o pedido de adesão através do e-mail [conutri.cardapios@educa.campinas.sp.gov.br](mailto:conutri.cardapios@educa.campinas.sp.gov.br) em até 8 (oito) dias úteis após esta publicação, contendo:

- Estimativa de consumo (quantidade a ser registrada);
  - Endereço do local de entrega;
  - Concordância com o objeto a ser licitando;
  - Estudo Técnico Preliminar, nos termos do Decreto nº 22.032, de 3 de março de 2022; e,
  - Documento formal contendo aprovação da autoridade competente.
- Esclarecimentos poderão ser obtidos nas dependências da Secretaria Municipal de Educação - Departamento de Apoio à Escola - Coordenadoria Setorial de Nutrição, situada na Rua Barreto Leme, 1557, Centro - Campinas - SP, pelos telefones (19) 2515-7191 e (19) 2515-7193 e no e-mail [conutri.cardapios@educa.campinas.sp.gov.br](mailto:conutri.cardapios@educa.campinas.sp.gov.br).

Campinas, 13 de janeiro de 2025  
**MARIA HELENA ANTONICELLI**  
 Coordenadora Setorial de Nutrição  
**CHARLES DURAES LEITE**  
 Diretor do Departamento de Apoio à Escola  
**JOSÉ TADEU JORGE**  
 Secretário Municipal de Educação

### COMUNICADO SME Nº001, DE 13 DE JANEIRO DE 2025

O Secretário Municipal de Educação, no uso das atribuições que lhe confere o Art. 2º da Resolução SME/FUMEC Nº 4, de 18 de julho de 2007, e CONSIDERANDO o Decreto Municipal nº 23.619, de 21 de outubro de 2024, que dispõe sobre a competência da Coordenadoria Setorial de Arquivo Municipal, vinculada à Secretaria de Governo;  
 CONSIDERANDO o Decreto Municipal nº 23.683, de 9 de dezembro de 2024, que dispõe sobre a tabela de temporalidade de documentos produzidos e acumulados em decorrência das competências da Secretaria Municipal de Educação.  
 CONSIDERANDO a Portaria SME nº 05, de 05 de janeiro de 2024, que nomeia servidore(a)s para, sem prejuízo do cumprimento das funções de seus cargos, comporem a Comissão Setorial de Avaliação de Documentos Municipais,

COMUNICA:

- O cronograma das reuniões ordinárias da Comissão Setorial de Avaliação de Documentos Municipais:

DATA	HORÁRIO
18/02	14 ÀS 16H
18/03	14 ÀS 16H
27/05	14 ÀS 16H
12/08	14 ÀS 16H
30/09	14 ÀS 16H
25/11	14 ÀS 16H

- . As reuniões devem ser remotas e o link para participação disponibilizado por meio do e-mail institucional do(a)s integrantes da comissão;
- Ficam convocado(a)s todo(a)s o(a)s servidore(a)s nomeado(a)s para compor a Comissão Setorial de Avaliação de Documentos Municipais para as reuniões nos dias e horários indicados nos termos deste comunicado.

Campinas, 13 de janeiro de 2025  
**JOSÉ TADEU JORGE**  
 Secretário Municipal de Educação

### CONSELHO MUNICIPAL DE ALIMENTAÇÃO ESCOLAR - CAMPINAS/SP CONVOCAÇÃO

A Presidente do Conselho Municipal de Alimentação Escolar, no uso das suas atribuições legais, CONVOCA os Conselheiros Titulares e CONVIDA os Conselheiros Suplentes para a 1ª Reunião Ordinária de 2025, a ser realizada:

Data: 16/01/2025 - quinta-feira.

Horário: 9h

Local de encontro para reunião: <https://meet.google.com/dfj-njzf-nsq>

#### Pauta da Reunião:

- Calendário das Reuniões Ordinárias de 2025
- Elaboração do Plano de Ação de 2025
- Outros assuntos.

Atenciosamente,

Campinas, 13 de janeiro de 2025

**LEILA CLAUDIA SARUBBI HELENO SILVA**  
 Presidente do Conselho Municipal de Alimentação Escolar

### FUNDAÇÃO MUNICIPAL PARA EDUCAÇÃO COMUNITÁRIA - FUMEC

#### AUTORIZAÇÃO DE DESPESA

> FUMEC-DIR EXEC/FUMEC-GAF/

Campinas, 10 de janeiro de 2025.

**Processo Administrativo n.º FUMEC.2024.00000627-18**

**Interessado:** Fundação Municipal para Educação Comunitária - FUMEC

**Dispensa de Licitação n.º 07/2024**

**Objeto:** Registro de Preços de água mineral, natural, sem gás, acondicionada em garrafas de 20 (vinte) litros, com vasilhames de acondicionamento a serem fornecidos em regime de comodato, para utilização das unidades da FUMEC, especificado(s) no item 05 do Termo de Referência.

Diante dos elementos constantes no presente processo administrativo, **AUTORIZO** a despesa em favor da empresa:

- **CLF VENDAS E CONSULTORIA LTDA**, com fulcro na Ata de Registro de Preços n.º 22/2024, no valor de R\$ 5.447,25 (cinco mil quatrocentos e quarenta e sete reais e vinte e cinco centavos)

À área da Gerência Administrativa e Financeira - FUMEC para emissão dos empenhos e para as demais providências.

**JOSÉ TADEU JORGE**

Secretário Municipal de Educação e Presidente da FUMEC

### SECRETARIA DE FINANÇAS

SECRETARIA MUNICIPAL DE FINANÇAS

### DEPARTAMENTO DE COBRANÇA E CONTROLE DE ARRECAÇÃO - DCCA

#### DEPARTAMENTO DE COBRANÇA E CONTROLE DE ARRECAÇÃO DCCA / SMF

*Expediente despachado pelo Sr. Diretor*

**PROCESSO SEI PMC.2024.00034985-25**

**Interessado: LAURA LANDGRAF DI MATTIA**

Nos termos do inciso I do artigo 21 da Lei Municipal 13.104/2007, fica o(a) interessado(a) notificado(a) para que no prazo de 15 (quinze) dias úteis, compareça ao Setor de Atendimento - Porta Aberta, situado na Avenida Anchieta, nº. 200 - Térreo, Centro, de segunda a sexta-feira, das 08h00 às 16h30, mediante agendamento prévio por meio do Portal de Serviços (<https://servicos.campinas.sp.gov.br/>), para esclarecimento quanto ao solicitado no protocolo nº SEI PMC.2024.00034985-25. O não atendimento da notificação no prazo consignado, sem justificativa ou contestação formalizada, resultará no arquivamento do protocolo."

**PROCESSO SEI PMC.2021.00045724-51**

**Requerente: Antonio Garcia**

Nos termos do inciso I do artigo 21 da Lei Municipal 13.104/2007, fica o(a) interessado(a) notificado(a) para que no prazo de 15 (quinze) dias úteis, compareça ao Setor de Atendimento - Porta Aberta, situado na Avenida Anchieta, nº. 200 - Térreo, Centro, de segunda a sexta-feira, das 08h00 às 16h30, mediante agendamento prévio por meio do Portal de Serviços (<https://servicos.campinas.sp.gov.br/>), para esclarecimento quanto ao solicitado no protocolo nº SEI PMC.2021.00045724-51. O não atendimento da notificação no prazo consignado, sem justificativa ou contestação formalizada, resultará no arquivamento do protocolo."

**PROCESSO SEI PMC.2024.00115177-11**

**Requerente: MARIA DA LUZ SILVEIRO DA MATA PEREIRA DA SILVA**

Nos termos do inciso I do artigo 21 da Lei Municipal 13.104/2007, fica o(a) interessado(a) notificado(a) para que no prazo de 15 (quinze) dias úteis, compareça ao Setor de Atendimento - Porta Aberta, situado na Avenida Anchieta, nº. 200 - Térreo, Centro, de segunda a sexta-feira, das 08h00 às 16h30, mediante agendamento prévio por meio do Portal de Serviços (<https://servicos.campinas.sp.gov.br/>), para esclarecimento quanto ao solicitado no protocolo nº SEI PMC.2024.00115177-11. O não atendimento da notificação no prazo consignado, sem justificativa ou contestação formalizada, resultará no arquivamento do protocolo."

Campinas, 13 de janeiro de 2025

**CHRISTIAN MONGIAT DONATO**

Respondendo pelo DCCA - Portaria nº 103200/2024 - DOM de 05/12/2024

### DEPARTAMENTO DE RECEITAS IMOBILIÁRIAS - DRI

#### DEPARTAMENTO DE RECEITAS IMOBILIÁRIAS - DRI DECISÃO EM PRIMEIRA INSTÂNCIA DE PROCESSO ADMINISTRATIVO TRIBUTÁRIO

**Protocolo: PMC.2023.00016573-41 e PMC.2024.00015645-12**

**Interessado: SOCIEDADE DE INSTRUÇÃO E LEITURA COLÉGIO RIO BRANCO**

**Requerente: GUSTAVO FRONER MINATEL**

**Código Cartográfico: 3234.52.73.0085.00000**

**Assunto: Revisão de Tributos Imobiliários**

Com fulcro na manifestação do setor competente e demais elementos acostados aos autos e atendendo as disposições do artigo 4º combinado com os artigos 68, 69, 70 e 82 da Lei Municipal nº 13.104/07, **certifico** que resta prejudicada a análise do mérito dos pedidos de revisão dos lançamentos tributários do IPTU referen-



tes aos exercícios de 2023 e 2024, para o imóvel cadastrado sob código cartográfico nº 3234.52.73.0085.00000, com fundamento no artigo 85 da Lei Municipal nº 13.104/2007, tendo em vista que a perda do objeto dos pleitos, posto que referidos lançamentos foram cancelados conforme determinação de ofício contida no protocolo nº PMC.2023.00084836-07.

**Protocolos:** PMC.2024.00004683-31, PMC.2024.00004641-82, PMC.2024.00004661-26, PMC.2024.00004679-55, PMC.2024.00004674-41, PMC.2024.00004672-89, PMC.2024.00004671-06 e PMC.2024.00004667-11

**Interessado:** CLUBE CONCÓRDIA

**Código Cartográfico:** 3423.41.45.0056.01001, 3422.64.99.0001.01001, 3422.62.90.1295.00000, 3422.62.90.0885.00000, 3422.62.90.0915.00000, 3422.62.90.0945.00000, 3422.62.90.0975.00000 e 3422.62.90.1005.00000

**Assunto:** Revisão de Tributos Imobiliários

Com fulcro na manifestação do setor competente e demais elementos acostados aos autos e atendendo as disposições do artigo 4º combinado com os artigos 68, 69, 70 e 82 da Lei Municipal nº 13.104/07, **certifico** que resta prejudicada a análise do mérito dos pedidos de revisão dos lançamentos tributários do IPTU referentes ao exercício de 2024, para os imóveis cadastrados sob código cartográfico nº 3423.41.45.0056.01001, 3422.64.99.0001.01001, 3422.62.90.1295.00000, 3422.62.90.0885.00000, 3422.62.90.0915.00000, 3422.62.90.0945.00000, 3422.62.90.0975.00000 e 3422.62.90.1005.00000, com fundamento no artigo 85 da Lei Municipal nº 13.104/2007, tendo em vista a perda do objeto dos pedidos, posto que referidos lançamentos foram cancelados e reemitidos em setembro/2024, conforme determinação de ofício contida no protocolo nº PMC.2023.00121592-15.

**Protocolo:** PMC.2024.00011680-72

**Interessado:** ALCIONE REGINA ALVES

**Requerente:** LUÍS MARTINION FERREIRA

**Código Cartográfico:** 3434.62.20.0198.00000

**Assunto:** Revisão de Tributos Imobiliários

Com fulcro na manifestação do setor competente e demais elementos acostados aos autos e atendendo as disposições do artigo 4º combinado com os artigos 68, 69, 70 e 82 da Lei Municipal nº 13.104/07, **certifico** que resta prejudicada a análise do mérito do pedido de revisão dos lançamentos tributários do IPTU e Taxa de Lixo referentes ao exercício de 2024, para o imóvel cadastrado sob código cartográfico nº 3434.62.20.0198.00000 (atual 01001), com fundamento no artigo 85 da Lei Municipal nº 13.104/2007, tendo em vista a perda do seu objeto, posto que referidos lançamentos foram cancelados e reemitidos em outubro/2024, conforme determinação de ofício contida no protocolo nº PMC.2023.00091253-05.

**Protocolo:** PMC.2024.00012098-79

**Interessado:** EDISON WILLIAN BUNDUKI

**Código Cartográfico:** 4152.41.86.3450.00000

**Assunto:** Revisão de Tributos Imobiliários

Com fulcro na manifestação do setor competente e demais elementos acostados aos autos e atendendo as disposições do artigo 4º combinado com os artigos 68, 69, 70 e 82 da Lei Municipal nº 13.104/07, **certifico** que resta prejudicada a análise do mérito do pedido de revisão dos lançamentos tributários do IPTU e Taxa de Lixo referentes ao exercício de 2024, para o imóvel cadastrado sob código cartográfico nº 4152.41.86.3450.00000 (atual 01001), com fundamento no artigo 85 da Lei Municipal nº 13.104/2007, tendo em vista a perda do seu objeto, posto que os lançamentos tributários ora impugnados foram cancelados e reemitidos em outubro/2024, conforme determinação de ofício contida no protocolo nº PMC.2023.00016506-81.

**Protocolo:** PMC.2024.00012917-88

**Interessado:** REGINA ESTELA COSTA BRASIO DE CAMPOS

**Requerente:** LUÍS MARTINION FERREIRA

**Código Cartográfico:** 4313.13.10.0743.00000

**Assunto:** Revisão de Tributos Imobiliários

Com fulcro na manifestação do setor competente e demais elementos acostados aos autos e atendendo as disposições do artigo 4º combinado com os artigos 68, 69, 70 e 82 da Lei Municipal nº 13.104/07, **certifico** que resta prejudicada a análise do mérito do pedido de revisão dos lançamentos tributários do IPTU e Taxa de Lixo referentes ao exercício de 2024, para o imóvel cadastrado sob código cartográfico nº 4313.13.10.0743.00000 (atual 01001), com fundamento no artigo 85 da Lei Municipal nº 13.104/2007, tendo em vista a perda do seu objeto, posto que referidos lançamentos foram cancelados, conforme determinação de ofício contida no protocolo nº PMC.2023.00117567-91.

**Protocolo:** PMC.2024.00013800-21

**Interessado:** CHRISTOPHER ANGELO SEYMOUR BURT

**Código Cartográfico:** 3262.12.29.0340.00000

**Assunto:** Revisão de Tributos Imobiliários

Com fulcro na manifestação do setor competente e demais elementos acostados aos autos e atendendo as disposições do artigo 4º combinado com os artigos 68, 69, 70 e 82 da Lei Municipal nº 13.104/07, **certifico** que resta prejudicada a análise do mérito do pedido de revisão dos lançamentos tributários do IPTU e Taxa de Lixo referentes ao exercício de 2024, para o imóvel cadastrado sob código cartográfico nº 3262.12.29.0340.00000 (atual 01001), com fundamento no artigo 85 da Lei Municipal nº 13.104/2007, tendo em vista a perda do seu objeto, posto que referidos lançamentos foram cancelados e reemitidos em outubro/2024, conforme determinação de ofício contida no protocolo nº PMC.2023.00126289-08.

**Protocolo:** PMC.2024.00015179-30

**Interessado:** SÉRGIO DE OLIVEIRA LANDIM

**Código Cartográfico:** 3452.61.96.0093.00000

**Assunto:** Revisão de Tributos Imobiliários

Com fulcro na manifestação do setor competente e demais elementos acostados aos autos e atendendo as disposições do artigo 4º combinado com os artigos 68, 69, 70 e 82 da Lei Municipal nº 13.104/07, **certifico** que resta prejudicada a análise do mérito do pedido de revisão dos lançamentos tributários do IPTU e Taxa de Lixo referentes ao exercício de 2024, para o imóvel cadastrado sob código cartográfico nº 3452.61.96.0093.00000 (atual 01001), com fundamento no artigo 85 da Lei Municipal nº 13.104/2007, tendo em vista a perda do seu objeto, posto que referidos lançamentos foram cancelados e reemitidos em outubro/2024, conforme determinação de ofício contida no protocolo nº PMC.2023.00016506-81.

**Protocolo:** PMC.2024.00017549-82

**Interessado:** DJÓGENES ELEUTÉRIO DE SOUZA

**Requerente:** SÔNIA ELISABETH DE OLIVEIRA

**Código Cartográfico:** 3244.44.81.0399.00000

**Assunto:** Revisão de Tributos Imobiliários

Com fulcro na manifestação do setor competente e demais elementos acostados aos autos e atendendo as disposições do artigo 4º combinado com os artigos 68, 69, 70 e 82 da Lei Municipal nº 13.104/07, **certifico** que resta prejudicada a análise do mérito do pedido de revisão dos lançamentos tributários do IPTU e Taxa de Lixo referentes ao exercício de 2024, para o imóvel cadastrado sob código cartográfico nº 3244.44.81.0399.00000 (atual 01001), com fundamento no artigo 85 da Lei Municipal nº 13.104/2007, tendo em vista a perda do seu objeto, posto que referidos lançamentos foram cancelados e reemitidos em 09/2024, conforme determinação de ofício contida no protocolo nº PMC.2023.00049247-65.

Campinas, 09 de janeiro de 2025

**JOSÉ CARLOS RIBEIRO DA SILVA**

AFT - Matrícula 109867-5 - Instrução Normativa 08/2024 - DRI/SMF

## DEPARTAMENTO DE RECEITAS IMOBILIÁRIAS - DRI DECISÃO EM PRIMEIRA INSTÂNCIA DE PROCESSO ADMINISTRATIVO TRIBUTÁRIO

**rotocolado:** PMC.2023.00102656-89

**Interessado:** H2MK LOGÍSTICA AEROPORTUÁRIA DE CAMPINAS LTDA.

**Código Cartográfico:** 5211.24.60.0001.01001

**Assunto:** Revisão de Tributos Imobiliários

Com fulcro na manifestação do setor competente e demais elementos acostados aos autos, e atendendo aos preceitos do artigo 4º, combinado com os artigos 68 a 70 e 84, todos da Lei Municipal nº 13.104/2007, **certifico** a desistência do pedido de revisão dos lançamentos tributários do IPTU e Taxa de Lixo, referentes ao exercício de 2023, para o imóvel cadastrado sob o código cartográfico nº 5211.24.60.0001.01001, face à propositura pelo requerente de ação judicial, relativa ao mesmo objeto do requerimento administrativo, por meio do Processo nº 1043195-35.2021.8.26.0114, 1ª VFP de Campinas, conforme informações prestadas pela SJFT/PF/SMJ, no protocolado SEI PMC.2021.00080050-12.

**Protocolo:** PMC.2024.00010646-17

**Interessado:** INES FATIMA LORENTE

**Código Cartográfico:** 3362.11.87.0001.01001

**Assunto:** Revisão de Tributos Imobiliários

Com fulcro na manifestação do setor competente e demais elementos acostados aos autos e atendendo as disposições do artigo 4º combinado com os artigos 68 a 70 e 82, todos da Lei Municipal nº 13.104/2007, **DEFIRO PARCIALMENTE** o pedido de revisão dos lançamentos do IPTU e da Taxa de Lixo do exercício de 2024, para o imóvel de cartográfico nº 3362.11.87.0001.01001, reconhecendo-se a não incidência do IPTU sobre a área de 51.000 m² do imóvel, tendo em vista a comprovação da destinação rural com caráter mercantil e de cunho econômico na aludida área, nos termos do artigo 2º-B da Lei Municipal nº 11.111/2001, regulamentado pelo artigo 4º do Decreto Municipal nº 19.723/2017 e IN SMF nº 007/2017, conforme diligência fiscal realizada pelo DRI em 04/10/2024, constante no protocolo PMC.2019.00055077-35. **INDEFIRO** quanto aos demais quesitos, tendo em vista que a Taxa de Lixo incide sobre imóvel urbano ou rural, nos termos do artigo 3º da Lei Municipal nº 6.355/1990, não tendo o interessado apresentado em seu requerimento qualquer motivo de fato e de direito para a impugnação da mesma, em desacordo com os artigos 13, 14, 35, § 1º, I, e 83, VI, da Lei Municipal nº 13.104/2007, estando o serviço público de coleta, remoção e destinação de lixo disponível ao imóvel com frequência de 03 dias por semana, há mais de 15 anos, conforme protocolo nº PMC.2019.00019215-02, em consonância com o disposto na Lei Municipal nº 6.355/1990, e alterações, c/c artigos 77 e 79 da Lei Federal nº 5.172/1966 (CTN).

**Recorrido** à Junta de Recursos Tributários, tendo em vista que a presente decisão se enquadra na obrigatoriedade de recurso de ofício estabelecido pelo artigo 74 da Lei Municipal nº 13.104/2007, e alterações.

**Protocolado:** PMC.2024.00015606-06

**Interessado:** José Nacif Cury

**Requerente:** Lília Mara Pereira

**Código Cartográfico do Imóvel:** 3262.14.84.0001.01001

**Assunto:** Revisão de Tributos Imobiliários

Com fulcro na manifestação do setor competente e demais elementos acostados aos autos, e atendendo aos preceitos dos artigos 4º combinados com os artigos 68, 69, 70 e 82 da Lei Municipal nº 13.104/2007, **indefiro** o pedido de revisão dos lançamentos de IPTU e Taxa de Lixo, referentes ao exercício de 2024, para o imóvel cadastrado sob o código cartográfico nº 3262.14.84.0001.01001, tendo em vista que: a) restou demonstrado no âmbito do protocolado PMC.2020.00015333-40, que o imóvel dispôs dos melhoramentos mínimos previstos no artigo 32 da Lei Federal 5.172/1966; b) que o interessado não logrou êxito em comprovar a alegada atividade rural desenvolvida no imóvel, com caráter mercantil e cunho econômico, conforme disposições do artigo 2º-B da Lei Municipal 11.111/2001, Decreto Municipal 19.723/2017 e Decreto-Lei Federal nº 571/1966; c) que o procedimento de reconhecimento da existência no imóvel de área de preservação ambiental (APP) restou prejudicado, em face do desinteresse demonstrado pelo requerente ao deixar de atender notificação feita pelo órgão competente, qual seja, a Secretaria Municipal do Verde, Meio Ambiente e Desenvolvimento Sustentável, no âmbito do protocolado PMC.2020.00063166-06, nos termos do artigo 4º, inciso V, da Lei Municipal nº 11.111/01, regulamentado pelo Decreto Municipal nº 19.723/2017; d) que o valor venal atribuído à área construída existente no imóvel, bem como o fator de depreciação aplicado estão em conformidade com os artigos 18 e 18-E da Lei Municipal 11.111/2001, sendo certo que a classificação da construção foi calculada por meio de preenchimento de PEI (Planilha de Enquadramento Indireto), no âmbito do protocolado PMC.2020.00015333-40, em face da impossibilidade de vistoriar o imóvel em decorrência de não atendimento, pelo interessado, a Comunicado Fiscal e; e) que no demonstrativo de lançamento da Taxa de Lixo, enviado ao contribuinte, estão consignados todos os dados necessários à formação de um lançamento tributário materialmente perfeito, nos termos do artigo 142 do CTN, restando comprovado que o serviço público de coleta de lixo está disponível para o imóvel em questão, há mais de dez anos, conforme atestado pelo Departamento de Limpeza Urbana - DLU, no âmbito do protocolado PMC.2020.00015333-40, nos termos da Lei Municipal 6.355/1990.

**Protocolo:** PMC.2024.00017021-68

**Interessado:** SALVADOR SCARPELLI JUNIOR

**Requerente:** RAFAEL AGOSTINELLI MENDES

**Código Cartográfico:** 1463.43.31.0001.00000

**Assunto:** Revisão de Tributos Imobiliários

Com fulcro na manifestação do setor competente e demais elementos acostados aos autos e atendendo as disposições do artigo 4º combinado com os artigos 68 a 70 e 82, todos da Lei Municipal nº 13.104/2007, **DEFIRO PARCIALMENTE** o pedido de revisão dos lançamentos do IPTU e da Taxa de Lixo do exercício de 2024, para o

imóvel de cartográfico nº **1463.43.31.0001.00000**, reconhecendo-se a não incidência do IPTU sobre a área de 108.000,00 m<sup>2</sup> do imóvel, tendo em vista a comprovação da destinação rural com caráter mercantil e de cunho econômico em tal área, nos termos do artigo 2º-B da Lei Municipal nº 11.111/2001, regulamentado pelo artigo 4º do Decreto Municipal nº 19.723/2017 e IN SMF nº 007/2017. **INDEFIRO** quanto aos demais quesitos, tendo em vista que é vedado, no julgamento, afastar a aplicação de lei sob alegação de inconstitucionalidade, nos termos do artigo 88 da Lei Municipal nº 13.104/2007, e o lançamento tributário correspondente à Taxa de Lixo está corretamente constituído, posto que o serviço público de coleta, remoção e destinação de lixo é disponibilizado ao imóvel com frequência de 03 dias por semana, há mais de 10 anos, conforme informações contidas no protocolo nº PMC.2022.00060886-46, em consonância com o disposto na Lei Municipal nº 6.355/1990, e alterações, c/c artigos 77 e 79 da Lei Federal nº 5.172/1966 (CTN), incidindo referida Taxa sobre imóvel urbano ou rural, nos termos do artigo 3º da Lei Municipal nº 6.355/1990.

**Recurso à Junta de Recursos Tributários**, tendo em vista que a presente decisão se enquadra na obrigatoriedade de recurso de ofício estabelecido pelo artigo 74 da Lei Municipal nº 13.104/2007, e alterações.

**Protocolo nº PMC.2024.00017652-41**

**Interessado: P.R.I. Empreendimentos Imobiliários Ltda.**

**Requerente: Renato Dahlström Hilkner**

**Código Cartográfico: 3433.62.63.0186.00000**

**Assunto: Revisão de Tributos Imobiliários**

Com base na manifestação do setor competente, nos elementos e documentos constantes do presente processo e atendendo as disposições do art. 4º combinado com os art. 68 a 70 e 82 da Lei Municipal nº 13.104/2007, **defiro parcialmente** o pedido de revisão dos lançamentos tributários do IPTU e da Taxa de Lixo exercício 2024, referentes ao imóvel cadastrado no código cartográfico nº **3433.62.63.0186.00000**, alterando-se os dados cadastrais do imóvel de territorial para **predial**, com área construída de **375,83m<sup>2</sup>**, categoria e padrão construtivos **NRH 4** e ano base **2014**, nos termos do Parecer Fiscal documento nº **13129792**, consubstanciado nos termos dos artigos 3º, 17, § 3º, III, 18-E e 18-I da Lei 11.111/2001, 39, 42, combinado com a PEI da Tabela M do anexo 3 e 58, XI e XII do Decreto nº 19.723/2017 **Deixo de conhecer** do pedido quanto a alegação de inexistência do valor venal do terreno, posto que mesmo regularmente notificado por publicação no Diário Oficial do Município em 05/12/2024, o interessado ficou-se inerte, e não apresentou o laudo avaliatório exigido nos §§ 3º e 4º do artigo 16-A da Lei nº 11.111/2001 e Instrução Normativa nº 08/2021 e 10/2021, o que implica na subsunção aos ditames do artigo 83, inciso VIII, da Lei nº 13.104/2007.

**Indefiro** o pedido de **cancelamento da Taxa de Lixo exercício 2024**, posto que a incidência do fato gerador da Taxa de Lixo, de acordo com o disposto na Lei Municipal nº 6.355/1990 c/c artigos 77 e 79 da Lei Federal nº 5.172/1966 (CTN), independe se o proprietário do imóvel utiliza o serviço público de coleta de lixo ou não, sendo suficiente para o fato gerador, a disponibilidade do serviço público ao imóvel, por tratar-se de serviço de interesse público e essencial. Eventual pagamento de obrigação tributária decorrente dos lançamentos revisados será devidamente computado para fins de determinação do total devido pelo sujeito passivo, nos termos do artigo 23 da Lei Municipal nº 11.111/2001 e alterações. Eventual crédito apurado em favor do contribuinte será aproveitado nos termos do artigo 55 da Lei Municipal nº 13.104/2007.

**Fica o requerente** notificado para, querendo, pedir reconsideração da decisão de não conhecimento do pedido, exclusivamente no que verse sobre os motivos e fundamentos do não conhecimento, no prazo de 30 dias, em face das disposições do parágrafo único do artigo 83 da Lei Municipal nº 13.104/07.

**Deixo de recorrer à Junta de Recursos Tributários**, tendo em vista que a decisão não se enquadra na obrigatoriedade de recurso oficial previsto no artigo 74 da Lei nº 13.104/2007.

**Protocolo: PMC.2024.00128499-12**

**Interessado: GUSTAVO CARDOSO MARTINS**

**Código Cartográfico: 3214.54.32.0858.00000**

**Assunto: Revisão de Tributos Imobiliários**

Com base na manifestação do setor competente, nos elementos e documentos constantes do presente processo e atendendo as disposições dos art. 3º e 4º combinados com os artigos 66, 68 a 70 e 82 da Lei Municipal nº 13.104/2007, **defiro** o pedido de revisão dos lançamentos tributários do IPTU e da Taxa de Lixo **exercício 2024** (Reemissão 09/2024), referentes ao imóvel cadastrado sob o código cartográfico nº **3214.54.32.0858.00000**, alterando-se os dados cadastrais de territorial para **predial**, com área construída de **59,40m<sup>2</sup>**, categoria e padrão construtivos **RH 4** e ano base **1994**, nos termos do Parecer Fiscal anexo ao documento nº **13308394**, com fundamento nos artigos 3º, 17, § 3º, I, 18-B e 18-E, 20 e 23 da Lei 11.111/2001, 39, 42 combinado com a PEI da Tabela M do anexo 3 e 58, XI, do Decreto nº 19.723/2017.

**Determino** a revisão de ofício dos lançamentos tributários do IPTU e Taxa de Lixo referentes ao **exercício de 2025**, nos mesmos termos acima determinados para o exercício de 2024, com fulcro no disposto nos artigos 3º, 17, § 3º, I, 18-B e 18-E, 20 e 23 da Lei 11.111/2001, 39, 42 combinado com a PEI da Tabela M do anexo 3 e 58, XI, do Decreto nº 19.723/2017. As alterações deverão ser mantidas para os exercícios seguintes, caso a presente decisão não seja executada no decorrer do ano de 2025. Eventual pagamento de obrigação tributária decorrente dos lançamentos revisados será devidamente computado para fins de determinação do total devido pelo sujeito passivo, nos termos do artigo 23 da Lei Municipal nº 11.111/2001 e alterações. Eventual crédito apurado em favor do contribuinte será aproveitado nos termos do artigo 55 da Lei Municipal nº 13.104/2007.

**Protocolo: PMC.2024.00129100-93**

**Interessado: Rubens Queiroga Mendonça**

**Código Cartográfico: 3411.62.73.0406.01001**

**Assunto: Revisão de Tributos Imobiliários**

Com base na manifestação do setor competente, nos elementos e documentos constantes do presente processo e atendendo as disposições dos artigos 3º e 4º combinado com os artigos 66, 68 a 70 e 82 da Lei Municipal nº 13.104/2007, **defiro parcialmente** o pedido de revisão dos lançamentos tributários do IPTU e da Taxa de Lixo relativos aos exercícios retroativos 2019 a 2023 (reemissão 09/2024) e exercício de 2024 (reemissão 09/2024), referente ao imóvel cadastrado no código cartográfico nº **3411.62.73.0406.01001**, nos seguintes termos: **a)** alterando-se para os exercícios retroativos de 2019 a 2023, os dados cadastrais da área construída para **385,94m<sup>2</sup>**, categoria e padrão construtivos **RH 4** e ano-base **2003**, tendo em vista que a área de 13,28m<sup>2</sup>, considerada equivocadamente não tributável no lançamento pugnado tratava-se na verdade de área construída coberta irregular e a área de piscina, de 13,50m<sup>2</sup>, já tinha sido considerada não tributável, conforme se verifica na PIC do protocolado nº 1998/070.573, documentos 13323893 e 13325979; **b)** alterando-se para o exercício de 2024 (reemissão 09/2024), os dados cadastrais da área construída para **385,94m<sup>2</sup>**, mantendo-se inalterados os demais dados cadastrais, notadamente o padrão constru-

tivo RH 6, visto que foi devidamente constituído nos termos da PIC da tabela G, do Anexo 2, do Decreto nº 19.723/2017. **Determino a revisão de ofício** dos lançamentos tributários do IPTU e Taxa de Lixo relativos ao exercício de 2025, alterando-se a área construída para **385,94m<sup>2</sup>**, nos termos dos artigos 20 e 23 da Lei nº 11.111/2001, mantendo-se demais dados e fatores inalterados. As alterações supracitadas deverão ser mantidas para os exercícios subsequentes, salvo se constatados posteriormente quaisquer modificações nos dados que subsidiaram a presente decisão. Eventual pagamento de obrigação tributária decorrente dos lançamentos revisados será devidamente computado para fins de determinação do total devido pelo sujeito passivo, nos termos do artigo 23 da Lei Municipal nº 11.111/2001. Eventual crédito apurado em favor do contribuinte será aproveitado nos termos do artigo 55 da Lei Municipal nº 13.104/2007.

**Protocolo: PMC.2024.00139465-71**

**Interessado: Fábio Ojea Nascimento**

**Código Cartográfico: 3423.53.65.0227.01001 Assunto: Revisão de Tributos Imobiliários**

Com base na manifestação do setor competente, nos elementos e documentos constantes do presente processo e atendendo as disposições do artigo 4º combinado com os artigos 68 a 70 e 82 da Lei Municipal nº 13.104/2007, **defiro o pedido de revisão dos lançamentos tributários do IPTU e da Taxa de Lixo exercícios retroativos 2019 a 2023** (reemissão 09/2024), referente ao imóvel cadastrado no código cartográfico nº **3423.53.65.0227.01001**, alterando-se os dados cadastrais que subsidiaram os lançamentos tributários dos exercícios de **2019 a 2022** para área construída de 114,30m<sup>2</sup>, categoria e padrão construtivos RH 2 e ano base 1962, posto que constatado que a demolição e aumento de construção ocorreram apenas durante o exercício de 2022, mantendo-se o lançamento tributário do exercício 2023 incólume, de acordo com Parecer Fiscal (**12915100**), relatório de instrução (**133314124**) e a decisão (**13331424**), constantes do protocolo PMC.2024.00051646-59, que foi encerrado indevidamente. Eventual pagamento de obrigação tributária decorrente dos lançamentos revisados será devidamente computado para fins de determinação do total devido pelo sujeito passivo, nos termos do artigo 23 da Lei Municipal nº 11.111/2001. Eventual crédito apurado em favor do contribuinte será aproveitado nos termos do artigo 55 da Lei Municipal nº 13.104/2007.

**Deixo de recorrer à Junta de Recursos Tributários**, tendo em vista que a decisão não se enquadra na obrigatoriedade de recurso oficial previsto no artigo 74 da Lei nº 13.104/2007.

Campinas, 09 de janeiro de 2025

**FERNANDO BOTELHO LOURENÇO**

AFTM - Matrícula nº 138092-3 - Diretor - DRI/SMF

## DEPARTAMENTO DE RECEITAS IMOBILIÁRIAS - DRI DECISÃO EM PRIMEIRA INSTÂNCIA DE PROCESSO ADMINISTRATIVO TRIBUTÁRIO

**Protocolo: PMC.2023.00130418-54**

**Interessado: Vitória Campinas Empreendimentos Imobiliários e Participações Ltda.**

**Requerente: Rafael Agostinelli Mendes**

**Código Cartográfico: 3441.34.11.3438.00000**

**Assunto: Revisão de Tributos Imobiliários**

Com fulcro na manifestação do setor competente e demais elementos acostados aos autos e atendendo as disposições do artigo 4º combinado com os artigos 68, 69, 70 e 82, todos da Lei Municipal nº 13.104/07, **certifico** que resta prejudicada a análise do mérito do pedido de revisão dos lançamentos tributários do IPTU e Taxa de Lixo referente ao exercício de 2023 (reemissão 10/2023) para o imóvel cadastrado sob código cartográfico nº **3441.34.11.3438.00000**, com fundamento no artigo 85 da Lei Municipal nº 13.104/2007, tendo em vista a perda do seu objeto, tendo em vista que os lançamentos ora pugnados foram cancelados conforme determinação de ofício contida no protocolo PMC.2024.00127159-83, devido a unificação com a gleba 3441.34.11.2753.01001, gerando a gleba 3441.34.34.0002.01001.

Campinas, 10 de janeiro de 2025

**JOSÉ CARLOS RIBEIRO DA SILVA**

AFT - Matrícula 109867-5 - Instrução Normativa 08/2024 - DRI/SMF

## DEPARTAMENTO DE RECEITAS MOBILIÁRIAS - DRM

### COORDENADORIA SETORIAL DE CADASTRO MOBILIÁRIO

**Processo SEI: PMC.2024.00157970-34**

**Interessada: CSCM/DRM/SMF**

**Assunto: Encerramentos de Inscrições Mobiliárias Ex Officio**

Tendo em vista as informações constantes no Processo SEI supracitado e a ocorrência do previsto no artigo 1º, inciso I da Instrução Normativa DRM/SMF nº 02/2015, com fundamento no que determina o artigo 21 da Lei Municipal nº 12.392/2005, **DETERMINO** o encerramento **RETROATIVO** das Inscrições Mobiliárias, conforme abaixo especificado, cancelando-se todo e qualquer ato de cobrança referente ao enquadramento no regime de apuração mensal do Imposto Sobre Serviços de Qualquer Natureza - ISSQN a partir da data de encerramento, nos termos dos artigos 31, inciso I, e 32 da Lei Municipal nº 12.392/2005, e do artigo 35 do Decreto Municipal nº 15.356/2005.

Considerou-se para cancelamento de cada inscrição mobiliária, a data do óbito do contribuinte, conforme informações dos órgãos competentes previstos na Legislação vigente. Para os contribuintes que a Administração Pública dispõe apenas do ano do falecimento foi considerada para baixa da inscrição municipal a data de 31 de dezembro do ano do falecimento. Qualquer interessado, nos termos da Legislação vigente, poderá retificar os dados de encerramento da inscrição mobiliária, mediante apresentação de documentação com caráter probatório.

Para informações sobre eventuais modificações, acesse <https://www.campinas.sp.gov.br/secretaria/financas/pagina/inscricao-municipal-pessoa-natural-autonomo>.

INSCRIÇÃO MUNICIPAL	CONTRIBUINTE	RAMO DE ATIVIDADE	DATA DE ENCERRAMENTO
14168	ESPOLIO DE CARLOS ADALBERTO BOAVENTURA	SERVIÇOS (HOMOLOGAÇÃO)	28/10/2018
24880	ESPOLIO DE ODILA BORGES	SERVIÇOS (HOMOLOGAÇÃO)	20/05/2020
34991	ESPOLIO DE JOSE OMAR PINHEIRO LUCAS	SERVIÇOS (HOMOLOGAÇÃO)	31/12/2019
89354	ESPOLIO DE VALDIR VALLIN	SERVIÇOS (HOMOLOGAÇÃO)	03/10/2019

105287	ESPOLIO DE VALTER GOMES COELHO	SERVIÇOS (HOMOLOGAÇÃO)	23/04/2019
118230	ESPOLIO DE SERGIO PIVA	SERVIÇOS (HOMOLOGAÇÃO)	10/03/2020
119873	ESPOLIO DE WLADIMIR RODIONOV	SERVIÇOS (HOMOLOGAÇÃO)	06/07/2020
123854	ESPOLIO DE MANOEL AFONSO SALGADO	SERVIÇOS (HOMOLOGAÇÃO)	12/08/2021
125768	ESPOLIO DE APARECIDO DOS REIS SILVA	SERVIÇOS (HOMOLOGAÇÃO)	12/01/2021
128724	ESPOLIO DE SEBASTIAO LUIZ DA SILVA	SERVIÇOS (HOMOLOGAÇÃO)	31/12/2013
130770	ESPOLIO DE OZIR BATISTA DE OLIVEIRA	SERVIÇOS (HOMOLOGAÇÃO)	08/11/2021
142859	ESPOLIO DE MANOEL FRANCISCO DINIZ	SERVIÇOS (HOMOLOGAÇÃO)	31/12/2015
148245	ESPOLIO DE ADILSON CAMILLO	SERVIÇOS (HOMOLOGAÇÃO)	16/05/2024
150886	ESPOLIO DE ARISTIDES LUIZ GONCALVES	SERVIÇOS (HOMOLOGAÇÃO)	31/12/2017
153257	ESPOLIO DE SERGIO FERNANDES	SERVIÇOS (HOMOLOGAÇÃO)	06/09/2023
157279	ESPOLIO DE ANTONIO DE MORAES	SERVIÇOS (HOMOLOGAÇÃO)	14/09/2020
165468	ESPOLIO DE JOSE DOS SANTOS FILHO	SERVIÇOS (HOMOLOGAÇÃO)	31/12/2020
167312	ESPOLIO DE LUIZ HENRIQUE GALHARDI	SERVIÇOS (HOMOLOGAÇÃO)	31/12/2004
167533	ESPOLIO DE WALTER THEODORO DE LIMA	SERVIÇOS (HOMOLOGAÇÃO)	26/12/2021
196355	ESPOLIO DE HIGINO JOSE BERTOLINO	SERVIÇOS (HOMOLOGAÇÃO)	30/07/2015
216852	ESPOLIO DE JOSE MANOEL RAMOS	SERVIÇOS (HOMOLOGAÇÃO)	11/08/2018
226777	ESPOLIO DE JOAO ROLDAO DE JESUS	SERVIÇOS (HOMOLOGAÇÃO)	02/09/2020
230120	ESPOLIO DE ROBERTO COSCIA SILVEIRA	SERVIÇOS (HOMOLOGAÇÃO)	28/03/2020
278351	ESPOLIO DE ROBERTO DO AMARAL RAMIRES	SERVIÇOS (HOMOLOGAÇÃO)	29/12/2023
310964	ESPOLIO DE ANTONIO CARLOS RODRIGUES	SERVIÇOS (HOMOLOGAÇÃO)	08/09/2020
345300	ESPOLIO DE DECIO NERY DA CUNHA	SERVIÇOS (HOMOLOGAÇÃO)	08/09/2022
353868	ESPOLIO DE YASUYUKI MORIMOTO	SERVIÇOS (HOMOLOGAÇÃO)	12/10/2023
359734	ESPOLIO DE ANTONIO CARLOS FERREIRA GAZIO	SERVIÇOS (HOMOLOGAÇÃO)	31/12/2022
366463	ESPOLIO DE NELSON ANTONIO DE OLIVEIRA	SERVIÇOS (HOMOLOGAÇÃO)	31/12/2012
397113	ESPOLIO DE EDSON ANDRE SALVADOR	SERVIÇOS (HOMOLOGAÇÃO)	30/08/2024
407232	ESPOLIO DE SEBASTIAO GUIMARAES	SERVIÇOS (HOMOLOGAÇÃO)	31/12/2018
497983	ESPOLIO DE ROBERTO RIBEIRO TAQUES	SERVIÇOS (HOMOLOGAÇÃO)	28/05/2015
529524	ESPOLIO DE ELIANE VIEIRA RIBEIRO	SERVIÇOS (HOMOLOGAÇÃO)	21/08/2023
552259	ESPOLIO DE AILTON PESSOA DE OLIVEIRA	SERVIÇOS (HOMOLOGAÇÃO)	31/12/2018
557048	ESPOLIO DE PEDRO DA SILVA OLIVEIRA	SERVIÇOS (HOMOLOGAÇÃO)	31/12/2022
559040	ESPOLIO DE ADRIANA DE LANA LOPES	SERVIÇOS (HOMOLOGAÇÃO)	31/08/2021
650692	ESPOLIO DE ANTONIO JOSE LOPES	SERVIÇOS (HOMOLOGAÇÃO)	31/12/2005
706582	ESPOLIO DE MARCOS GIOCONDO DA DALTO	SERVIÇOS (HOMOLOGAÇÃO)	02/01/2024
951315	ESPOLIO DE ANTONIO PEDRO DE PAIVA	SERVIÇOS (HOMOLOGAÇÃO)	20/01/2023
969451	ESPOLIO DE ANTONIO PREVIDELI JUNIOR	SERVIÇOS (HOMOLOGAÇÃO)	31/12/2022
1107348	ESPOLIO DE HELIO BARBOSA	SERVIÇOS (HOMOLOGAÇÃO)	17/10/2023
1137140	ESPOLIO DE ANTONIO FERREIRA	SERVIÇOS (HOMOLOGAÇÃO)	16/01/2024
1196987	ESPOLIO DE SEBASTIAO GALIACO PRATA	SERVIÇOS (HOMOLOGAÇÃO)	24/03/2020
1275097	ESPOLIO DE GERALDO ODILON MOREIRA	SERVIÇOS (HOMOLOGAÇÃO)	01/09/2019
1358030	ESPOLIO DE NELSON AMERICO DA CRUZ	SERVIÇOS (HOMOLOGAÇÃO)	22/09/2021
1490966	ESPOLIO DE CARLOS JOSE TOZZI	SERVIÇOS (HOMOLOGAÇÃO)	22/01/2016
1491121	ESPOLIO DE APARECIDA BANDONI TEIXEIRA	SERVIÇOS (HOMOLOGAÇÃO)	12/03/2017
1492586	ESPOLIO DE JOSE ROBERTO GIMENES	SERVIÇOS (HOMOLOGAÇÃO)	22/10/2023
1502115	ESPOLIO DE GERALDO SIMOES AUGUSTO	SERVIÇOS (HOMOLOGAÇÃO)	15/11/2014
1504770	ESPOLIO DE NELSON DE OLIVEIRA	SERVIÇOS (HOMOLOGAÇÃO)	08/02/2022
1708988	ESPOLIO DE NASSIF BALLURA NETO	SERVIÇOS (HOMOLOGAÇÃO)	09/09/2023
1777084	ESPOLIO DE VALDECIR PRADO SOUZA	SERVIÇOS (HOMOLOGAÇÃO)	15/04/2021
1857029	ESPOLIO DE JOSE FIRMINO DO NASCIMENTO	SERVIÇOS (HOMOLOGAÇÃO)	08/01/2024

1997521	ESPOLIO DE MILTON SOARES DA SILVA	SERVIÇOS (HOMOLOGAÇÃO)	31/12/2022
1999435	ESPOLIO DE ANTONIO FERREIRA DA SILVA	SERVIÇOS (HOMOLOGAÇÃO)	31/12/2020
2059274	ESPOLIO DE ORIVALDO MARTINI	SERVIÇOS (HOMOLOGAÇÃO)	02/08/2024
2122146	ESPOLIO DE MAURO PINTO DE OLIVEIRA	SERVIÇOS (HOMOLOGAÇÃO)	31/12/2021
2139910	ESPOLIO DE JOSE CARLOS LEITE	SERVIÇOS (HOMOLOGAÇÃO)	31/12/2014
2198290	ESPOLIO DE JOSE GABRIEL PEREIRA	SERVIÇOS (HOMOLOGAÇÃO)	17/10/2023
2218976	ESPOLIO DE FRANCISCO PAULO TOLOMEI	SERVIÇOS (HOMOLOGAÇÃO)	05/05/2024
2485770	ESPOLIO DE VALMIR BARBOSA	SERVIÇOS (HOMOLOGAÇÃO)	28/03/2021
2498405	ESPOLIO DE RAFAEL CORDOBA JUNIOR	SERVIÇOS (HOMOLOGAÇÃO)	31/12/2021
2590301	ESPOLIO DE JOSE GILBERTO VON AH	SERVIÇOS (HOMOLOGAÇÃO)	31/12/2018
2593360	ESPOLIO DE JURACI PEREIRA DE SOUZA	SERVIÇOS (HOMOLOGAÇÃO)	31/12/2022
2709198	ESPOLIO DE JOAO RODRIGUES SANTANA	SERVIÇOS (HOMOLOGAÇÃO)	31/12/2015
2754797	ESPOLIO DE LUCIANO CORREA	SERVIÇOS (HOMOLOGAÇÃO)	31/12/2018
2768763	ESPOLIO DE DURVALINO ALVES DOS SANTOS	SERVIÇOS (HOMOLOGAÇÃO)	31/12/2022
2832925	ESPOLIO DE LUIS CLAUDIO ALVES	SERVIÇOS (HOMOLOGAÇÃO)	31/12/2018

Campinas, 13 de janeiro de 2025  
**CESAR C. DE ASSUMÇÃO**  
 AFTM- Coordenador da CSCM/DRM/SMF

## COORDENADORIA SETORIAL DE CADASTRO MOBILIÁRIO

### EDITAL DE NOTIFICAÇÃO DE ENQUADRAMENTO TRIBUTÁRIO 01/2025

**Dos contribuintes do Imposto Sobre Serviços de Qualquer Natureza - ISSQN Homologação Apuração Mensal do Exercício de 2025**  
**Protocolo SEI de referência: PMC.2024.00157523-67**

O Coordenador Departamental da Coordenadoria Setorial do Cadastro Mobiliário - CSCM/DRM/SMF, no uso de suas atribuições legais e em conformidade com o disposto no artigo 30, inciso II, da Lei Municipal nº 12.392/2005, expede o presente EDITAL DE NOTIFICAÇÃO, na forma do artigo 21, inciso I, da Lei Municipal nº 13.104/2007, para notificar os contribuintes abaixo relacionados do seu enquadramento, no período de janeiro a dezembro de 2025, no regime de apuração mensal do Imposto Sobre Serviços de Qualquer Natureza - ISSQN, nos termos dos artigos 31, inciso I, e 32 da Lei Municipal nº 12.392/2005, e do artigo 35 do Decreto Municipal nº 15.356/2005.

O carnê de pagamento está disponível para impressão na página do ISSQN na internet, em <https://portal.campinas.sp.gov.br/servico/2-via-carne-de-pagamento-issqn-homologacao>, na opção 2ª Via Carnê de Pagamento - ISSQN Homologação (Apuração Mensal - Profissional Autônomo equiparado à Pessoa Jurídica), ou em <https://nfse.campinas.sp.gov.br/NotaFiscal/emitirISSQN.php>. O pagamento de cada parcela mensal deve ser efetuado na data consignada na guia de pagamento.

Em caso de dúvidas, ou para obter informações sobre como gerar a segunda via do carnê ou para atendimento, acesse nosso chat 24 horas, em <https://campinas.sp.gov.br/servico/chat-whatsapp-secretaria-de-financas>, e escolha a opção "ISSQN".

Caso não esteja mais prestando serviços, é necessário providenciar o encerramento de sua inscrição, seguindo as orientações constantes em <https://www.campinas.sp.gov.br/secretaria/financas/pagina/inscricao-municipal-pessoa-natural-autonomo>, podendo-se obter também informações sobre uma eventual alteração cadastral.

INSCRIÇÃO MUNICIPAL	NOME	CNAE	DESCRICAÇÃO_CNAE
2720	JOSE VALTER GIACOMELLO	4930-2/01-01	TRANSPORTE RODOVIÁRIO DE CARGA, EXCETO PRODUTOS PERIGOSOS E MUDANÇAS, MUNICIPAL
4715	APARECIDO FRANCISCO VALVERDE	4930-2/01-01	TRANSPORTE RODOVIÁRIO DE CARGA, EXCETO PRODUTOS PERIGOSOS E MUDANÇAS, MUNICIPAL
10685	EDINALDO DA SILVA	4930-2/01-01	TRANSPORTE RODOVIÁRIO DE CARGA, EXCETO PRODUTOS PERIGOSOS E MUDANÇAS, MUNICIPAL
12467	ANTONIO CARLOS ZANOTTELLO	4930-2/01-01	TRANSPORTE RODOVIÁRIO DE CARGA, EXCETO PRODUTOS PERIGOSOS E MUDANÇAS, MUNICIPAL
13307	JOSE LUIS DELAQUA	4930-2/01-01	TRANSPORTE RODOVIÁRIO DE CARGA, EXCETO PRODUTOS PERIGOSOS E MUDANÇAS, MUNICIPAL
16012	ANDRE LUIS LORENSUTTE	4930-2/01-01	TRANSPORTE RODOVIÁRIO DE CARGA, EXCETO PRODUTOS PERIGOSOS E MUDANÇAS, MUNICIPAL
16462	CELSON DE SALVE GOMES	4930-2/01-01	TRANSPORTE RODOVIÁRIO DE CARGA, EXCETO PRODUTOS PERIGOSOS E MUDANÇAS, MUNICIPAL
18295	ALTAIR DE BARROS	4930-2/01-01	TRANSPORTE RODOVIÁRIO DE CARGA, EXCETO PRODUTOS PERIGOSOS E MUDANÇAS, MUNICIPAL
18309	ALCIDES DOS SANTOS	4930-2/01-01	TRANSPORTE RODOVIÁRIO DE CARGA, EXCETO PRODUTOS PERIGOSOS E MUDANÇAS, MUNICIPAL
21423	LUIZ CLAUDIO DE FARIA	4930-2/01-01	TRANSPORTE RODOVIÁRIO DE CARGA, EXCETO PRODUTOS PERIGOSOS E MUDANÇAS, MUNICIPAL
25410	ENIVALDO TREVISAN	4930-2/01-01	TRANSPORTE RODOVIÁRIO DE CARGA, EXCETO PRODUTOS PERIGOSOS E MUDANÇAS, MUNICIPAL
34606	SIDNEI CARLOS BERTOLINI	4923-0/01-00	SERVICO DE TAXI

47635	MARIA REGINA FERREIRA SOUTO	4923-0/01-00	SERVICO DE TAXI	274631	ROGERIO FERNANDO CANTARIM	4930-2/01-01	TRANSPORTE RODOVIARIO DE CARGA, EXCETO PRODUTOS PERIGOSOS E MUDANCAS, MUNICIPAL
48224	DOVILIO NESPOLI	4930-2/01-01	TRANSPORTE RODOVIARIO DE CARGA, EXCETO PRODUTOS PERIGOSOS E MUDANCAS, MUNICIPAL	284750	MARCIO LUIZ BORGES	4930-2/01-01	TRANSPORTE RODOVIARIO DE CARGA, EXCETO PRODUTOS PERIGOSOS E MUDANCAS, MUNICIPAL
51179	FRANCISCO CARLOS VERIDICO	4930-2/01-01	TRANSPORTE RODOVIARIO DE CARGA, EXCETO PRODUTOS PERIGOSOS E MUDANCAS, MUNICIPAL	288322	LAERCIO HONORATO	4930-2/01-01	TRANSPORTE RODOVIARIO DE CARGA, EXCETO PRODUTOS PERIGOSOS E MUDANCAS, MUNICIPAL
54496	CLAUDIO FERRAZ DE CAMPOS	4930-2/01-01	TRANSPORTE RODOVIARIO DE CARGA, EXCETO PRODUTOS PERIGOSOS E MUDANCAS, MUNICIPAL	288942	CARLOS ALBERTO RODRIGUES	4930-2/01-01	TRANSPORTE RODOVIARIO DE CARGA, EXCETO PRODUTOS PERIGOSOS E MUDANCAS, MUNICIPAL
75434	JAIR CALDEIRA	4930-2/01-01	TRANSPORTE RODOVIARIO DE CARGA, EXCETO PRODUTOS PERIGOSOS E MUDANCAS, MUNICIPAL	292907	LOURIVAL DONIZETE BATISTA	4930-2/01-01	TRANSPORTE RODOVIARIO DE CARGA, EXCETO PRODUTOS PERIGOSOS E MUDANCAS, MUNICIPAL
75949	CLAUDINEY CARMONA SOARES	4923-0/01-00	SERVICO DE TAXI	295469	INALDO MACHADO DA SILVA	4930-2/01-01	TRANSPORTE RODOVIARIO DE CARGA, EXCETO PRODUTOS PERIGOSOS E MUDANCAS, MUNICIPAL
78190	SEBASTIAO ROBERTO DE FARIA	4930-2/01-01	TRANSPORTE RODOVIARIO DE CARGA, EXCETO PRODUTOS PERIGOSOS E MUDANCAS, MUNICIPAL	301655	GERISNAL RIBEIRO DE NOVAES	4930-2/01-01	TRANSPORTE RODOVIARIO DE CARGA, EXCETO PRODUTOS PERIGOSOS E MUDANCAS, MUNICIPAL
80764	IRACEMA PINHATA DE ARRUDA	4930-2/01-01	TRANSPORTE RODOVIARIO DE CARGA, EXCETO PRODUTOS PERIGOSOS E MUDANCAS, MUNICIPAL	302201	JOSE ROBERTO GONCALVES RIBEIRO	4930-2/01-01	TRANSPORTE RODOVIARIO DE CARGA, EXCETO PRODUTOS PERIGOSOS E MUDANCAS, MUNICIPAL
86495	JOEL GIOMO	4930-2/01-01	TRANSPORTE RODOVIARIO DE CARGA, EXCETO PRODUTOS PERIGOSOS E MUDANCAS, MUNICIPAL	303810	APARECIDO CLOVIS LEME DE CAMARGO	4929-9/01-00	TRANSPORTE RODOVIARIO COLETIVO DE PASSAGEIROS, SOB REGIME DE FRETAMENTO, MUNICIPAL - ALUGUEL E/OU LOCACAO DE ONIBUS MUNICIPAL COM MOTORISTA
87416	ROMEU BELCHIOR DE FARIA	4930-2/01-01	TRANSPORTE RODOVIARIO DE CARGA, EXCETO PRODUTOS PERIGOSOS E MUDANCAS, MUNICIPAL	316652	WAGNER ANTONIO BACHELLI	4930-2/01-01	TRANSPORTE RODOVIARIO DE CARGA, EXCETO PRODUTOS PERIGOSOS E MUDANCAS, MUNICIPAL
92240	PEDRO CRIVELARI NETO	4930-2/01-01	TRANSPORTE RODOVIARIO DE CARGA, EXCETO PRODUTOS PERIGOSOS E MUDANCAS, MUNICIPAL	318094	VALDIR RAMPAZO	4930-2/01-01	TRANSPORTE RODOVIARIO DE CARGA, EXCETO PRODUTOS PERIGOSOS E MUDANCAS, MUNICIPAL
93718	RAFAEL FRANCISCO ARTIGOZO	4930-2/01-01	TRANSPORTE RODOVIARIO DE CARGA, EXCETO PRODUTOS PERIGOSOS E MUDANCAS, MUNICIPAL	319651	DECIO FELIPE DA SILVA	4930-2/01-01	TRANSPORTE RODOVIARIO DE CARGA, EXCETO PRODUTOS PERIGOSOS E MUDANCAS, MUNICIPAL
98116	MARIO BARBOSA	4930-2/01-01	TRANSPORTE RODOVIARIO DE CARGA, EXCETO PRODUTOS PERIGOSOS E MUDANCAS, MUNICIPAL	322393	VALDEMIR BRUSCO	4930-2/01-01	TRANSPORTE RODOVIARIO DE CARGA, EXCETO PRODUTOS PERIGOSOS E MUDANCAS, MUNICIPAL
123919	ODAIR ANGELO PITON	4930-2/01-01	TRANSPORTE RODOVIARIO DE CARGA, EXCETO PRODUTOS PERIGOSOS E MUDANCAS, MUNICIPAL	324930	MILTON CERSAR SILVA	4930-2/01-01	TRANSPORTE RODOVIARIO DE CARGA, EXCETO PRODUTOS PERIGOSOS E MUDANCAS, MUNICIPAL
133191	CLAUDINEI JOSE DE CARVALHO	4930-2/01-01	TRANSPORTE RODOVIARIO DE CARGA, EXCETO PRODUTOS PERIGOSOS E MUDANCAS, MUNICIPAL	329959	EDSON JOSE ALVES	4930-2/01-01	TRANSPORTE RODOVIARIO DE CARGA, EXCETO PRODUTOS PERIGOSOS E MUDANCAS, MUNICIPAL
140678	PAULO TADEU DE FARIA	4930-2/01-01	TRANSPORTE RODOVIARIO DE CARGA, EXCETO PRODUTOS PERIGOSOS E MUDANCAS, MUNICIPAL	335789	JOSUE GOMES COELHO	4930-2/01-01	TRANSPORTE RODOVIARIO DE CARGA, EXCETO PRODUTOS PERIGOSOS E MUDANCAS, MUNICIPAL
148148	LUIZ MARQUES	4930-2/01-01	TRANSPORTE RODOVIARIO DE CARGA, EXCETO PRODUTOS PERIGOSOS E MUDANCAS, MUNICIPAL	337323	MARCELO SOLER SANCHES	4930-2/01-01	TRANSPORTE RODOVIARIO DE CARGA, EXCETO PRODUTOS PERIGOSOS E MUDANCAS, MUNICIPAL
148830	JOSE AUGUSTO DE FREITAS	4930-2/01-01	TRANSPORTE RODOVIARIO DE CARGA, EXCETO PRODUTOS PERIGOSOS E MUDANCAS, MUNICIPAL	339750	CARLOS JOSE MACIEIRA DA FONSECA	4930-2/01-01	TRANSPORTE RODOVIARIO DE CARGA, EXCETO PRODUTOS PERIGOSOS E MUDANCAS, MUNICIPAL
156507	ELVIO TEIXEIRA	4930-2/01-01	TRANSPORTE RODOVIARIO DE CARGA, EXCETO PRODUTOS PERIGOSOS E MUDANCAS, MUNICIPAL	341436	MARCIO TADEU DE ABREU	4930-2/01-01	TRANSPORTE RODOVIARIO DE CARGA, EXCETO PRODUTOS PERIGOSOS E MUDANCAS, MUNICIPAL
162841	WILSON ROBERTO OLIVEIRA	4930-2/01-01	TRANSPORTE RODOVIARIO DE CARGA, EXCETO PRODUTOS PERIGOSOS E MUDANCAS, MUNICIPAL	341657	RENATO JOSE DOS SANTOS	4930-2/01-01	TRANSPORTE RODOVIARIO DE CARGA, EXCETO PRODUTOS PERIGOSOS E MUDANCAS, MUNICIPAL
172260	JOSE CASARO	4930-2/01-01	TRANSPORTE RODOVIARIO DE CARGA, EXCETO PRODUTOS PERIGOSOS E MUDANCAS, MUNICIPAL	346217	EURIPEDES ROCHA DA SILVA	4923-0/01-00	SERVICO DE TAXI
181498	JOSE GERSON PIZA	4930-2/01-01	TRANSPORTE RODOVIARIO DE CARGA, EXCETO PRODUTOS PERIGOSOS E MUDANCAS, MUNICIPAL	348180	ZILTO GALTA ROSA	4930-2/01-01	TRANSPORTE RODOVIARIO DE CARGA, EXCETO PRODUTOS PERIGOSOS E MUDANCAS, MUNICIPAL
182397	MARCOS ROBERTO DE MELLO	4930-2/01-01	TRANSPORTE RODOVIARIO DE CARGA, EXCETO PRODUTOS PERIGOSOS E MUDANCAS, MUNICIPAL	350532	GENIVAL GONCALVES DA SILVA	4930-2/01-01	TRANSPORTE RODOVIARIO DE CARGA, EXCETO PRODUTOS PERIGOSOS E MUDANCAS, MUNICIPAL
201855	JOAQUIM CARLOS DE OLIVEIRA GARCEZ	4930-2/01-01	TRANSPORTE RODOVIARIO DE CARGA, EXCETO PRODUTOS PERIGOSOS E MUDANCAS, MUNICIPAL	352446	JOAO CARLOS DE MATTOS MARTIN	4930-2/01-01	TRANSPORTE RODOVIARIO DE CARGA, EXCETO PRODUTOS PERIGOSOS E MUDANCAS, MUNICIPAL
214299	LUIZ BENEDITO DE SOUZA MORAES	4930-2/01-01	TRANSPORTE RODOVIARIO DE CARGA, EXCETO PRODUTOS PERIGOSOS E MUDANCAS, MUNICIPAL	357375	EDIS JOAO DA CRUZ	4930-2/01-01	TRANSPORTE RODOVIARIO DE CARGA, EXCETO PRODUTOS PERIGOSOS E MUDANCAS, MUNICIPAL
216470	PAULO CESAR AMADEU	4930-2/01-01	TRANSPORTE RODOVIARIO DE CARGA, EXCETO PRODUTOS PERIGOSOS E MUDANCAS, MUNICIPAL	358967	JOSE ANTONIO GOLFETTO DA SILVA	4930-2/01-01	TRANSPORTE RODOVIARIO DE CARGA, EXCETO PRODUTOS PERIGOSOS E MUDANCAS, MUNICIPAL
230332	LEONARDO PEREIRA DOS SANTOS	4930-2/01-01	TRANSPORTE RODOVIARIO DE CARGA, EXCETO PRODUTOS PERIGOSOS E MUDANCAS, MUNICIPAL	363502	JOSE CARLOS DE FREITAS	4930-2/01-01	TRANSPORTE RODOVIARIO DE CARGA, EXCETO PRODUTOS PERIGOSOS E MUDANCAS, MUNICIPAL
245259	JOSE ANTONIO PAVAN	4930-2/01-01	TRANSPORTE RODOVIARIO DE CARGA, EXCETO PRODUTOS PERIGOSOS E MUDANCAS, MUNICIPAL	363936	ESMAEL FRANCISCO DE ARAUJO	4930-2/01-01	TRANSPORTE RODOVIARIO DE CARGA, EXCETO PRODUTOS PERIGOSOS E MUDANCAS, MUNICIPAL
250597	DOMINGOS DOS SANTOS	4930-2/01-01	TRANSPORTE RODOVIARIO DE CARGA, EXCETO PRODUTOS PERIGOSOS E MUDANCAS, MUNICIPAL	364720	GERALDO BARBOSA SOARES	4930-2/01-01	TRANSPORTE RODOVIARIO DE CARGA, EXCETO PRODUTOS PERIGOSOS E MUDANCAS, MUNICIPAL
256102	JUSCELINO PAULINO	4930-2/01-01	TRANSPORTE RODOVIARIO DE CARGA, EXCETO PRODUTOS PERIGOSOS E MUDANCAS, MUNICIPAL	364738	VALDIR CARLOS BOSCATTO JUNIOR	4930-2/01-01	TRANSPORTE RODOVIARIO DE CARGA, EXCETO PRODUTOS PERIGOSOS E MUDANCAS, MUNICIPAL
264105	MIGUEL ANTONIO DOS SANTOS	4930-2/01-01	TRANSPORTE RODOVIARIO DE CARGA, EXCETO PRODUTOS PERIGOSOS E MUDANCAS, MUNICIPAL	366293	SEVERINO RAMOS PAZ BARRETO	4923-0/01-00	SERVICO DE TAXI
266302	EDNEI FRANCISCO	4930-2/01-01	TRANSPORTE RODOVIARIO DE CARGA, EXCETO PRODUTOS PERIGOSOS E MUDANCAS, MUNICIPAL	368911	JOSE PAULO DA FONSECA	4930-2/01-01	TRANSPORTE RODOVIARIO DE CARGA, EXCETO PRODUTOS PERIGOSOS E MUDANCAS, MUNICIPAL
267015	JOSIAS FREITAS DE ALMEIDA	4929-9/99-00	OUTROS TRANSPORTES RODOVIARIOS DE PASSAGEIROS NAO ESPECIFICADOS ANTERIORMENTE	370550	PEDRO DOMINGOS	4923-0/01-00	SERVICO DE TAXI
267864	MARCELO BARROS RUZ	4929-9/99-00	OUTROS TRANSPORTES RODOVIARIOS DE PASSAGEIROS NAO ESPECIFICADOS ANTERIORMENTE	374024	JOAO LUIZ DA SILVA	4930-2/01-01	TRANSPORTE RODOVIARIO DE CARGA, EXCETO PRODUTOS PERIGOSOS E MUDANCAS, MUNICIPAL
270741	EDSON DA SILVEIRA	4930-2/01-01	TRANSPORTE RODOVIARIO DE CARGA, EXCETO PRODUTOS PERIGOSOS E MUDANCAS, MUNICIPAL	374792	BENEDITO ANTONIO DA SILVA	4930-2/01-01	TRANSPORTE RODOVIARIO DE CARGA, EXCETO PRODUTOS PERIGOSOS E MUDANCAS, MUNICIPAL
270890	EDSON MARTINS BUTIN	4930-2/01-01	TRANSPORTE RODOVIARIO DE CARGA, EXCETO PRODUTOS PERIGOSOS E MUDANCAS, MUNICIPAL				
272701	WAGNER APARECIDO DOS SANTOS	4930-2/01-01	TRANSPORTE RODOVIARIO DE CARGA, EXCETO PRODUTOS PERIGOSOS E MUDANCAS, MUNICIPAL				

375900	CARLOS ROBERTO RANGEL DA SILVA	4930-2/01-01	TRANSPORTE RODOVIARIO DE CARGA, EXCETO PRODUTOS PERIGOSOS E MUDANCAS, MUNICIPAL	429988	RENE CESAR MARTINS	4930-2/01-01	TRANSPORTE RODOVIARIO DE CARGA, EXCETO PRODUTOS PERIGOSOS E MUDANCAS, MUNICIPAL
376094	ROBERTO PEREIRA DE LUCENA	4930-2/01-01	TRANSPORTE RODOVIARIO DE CARGA, EXCETO PRODUTOS PERIGOSOS E MUDANCAS, MUNICIPAL	433691	ALTAIR ALVES PAIXAO	4930-2/01-01	TRANSPORTE RODOVIARIO DE CARGA, EXCETO PRODUTOS PERIGOSOS E MUDANCAS, MUNICIPAL
376108	ANTONIO CANDIDO	4930-2/01-01	TRANSPORTE RODOVIARIO DE CARGA, EXCETO PRODUTOS PERIGOSOS E MUDANCAS, MUNICIPAL	434272	ELIAS AMORIM DOS SANTOS	4930-2/01-01	TRANSPORTE RODOVIARIO DE CARGA, EXCETO PRODUTOS PERIGOSOS E MUDANCAS, MUNICIPAL
377732	JOSE ROBERTO MORAES	4923-0/01-00	SERVICO DE TAXI	438693	JOAO BAPTISTA FERREIRA	4923-0/01-00	SERVICO DE TAXI
377821	SEBASTIAO ANTUNES DOS SANTOS	4930-2/01-01	TRANSPORTE RODOVIARIO DE CARGA, EXCETO PRODUTOS PERIGOSOS E MUDANCAS, MUNICIPAL	440221	TERCILIA NUNES BATISTA	4923-0/01-00	SERVICO DE TAXI
378780	ANTONIO CARLOS MENDES	4930-2/01-01	TRANSPORTE RODOVIARIO DE CARGA, EXCETO PRODUTOS PERIGOSOS E MUDANCAS, MUNICIPAL	447528	CLAUDINEI BARBOSA SANDOVAL	4930-2/01-01	TRANSPORTE RODOVIARIO DE CARGA, EXCETO PRODUTOS PERIGOSOS E MUDANCAS, MUNICIPAL
381624	ISAAC BRUNHARA	4923-0/01-00	SERVICO DE TAXI	451177	ELIAS ROBERTO DE ALMEIDA NINI	4930-2/01-01	TRANSPORTE RODOVIARIO DE CARGA, EXCETO PRODUTOS PERIGOSOS E MUDANCAS, MUNICIPAL
382809	LINDOMAR EGYDIO	4930-2/01-01	TRANSPORTE RODOVIARIO DE CARGA, EXCETO PRODUTOS PERIGOSOS E MUDANCAS, MUNICIPAL	454729	LUIZ CLAUDIO PAROLARI DUARTE	4930-2/01-01	TRANSPORTE RODOVIARIO DE CARGA, EXCETO PRODUTOS PERIGOSOS E MUDANCAS, MUNICIPAL
383562	JOSE RENATO FERNANDES	4930-2/01-01	TRANSPORTE RODOVIARIO DE CARGA, EXCETO PRODUTOS PERIGOSOS E MUDANCAS, MUNICIPAL	454737	RENATO BARBOSA DE LIMA	4930-2/01-01	TRANSPORTE RODOVIARIO DE CARGA, EXCETO PRODUTOS PERIGOSOS E MUDANCAS, MUNICIPAL
388130	JORGE HONORIO DOS SANTOS	4930-2/01-01	TRANSPORTE RODOVIARIO DE CARGA, EXCETO PRODUTOS PERIGOSOS E MUDANCAS, MUNICIPAL	455369	LUCRECIO RAIMUNDO DA SILVA	4923-0/01-00	SERVICO DE TAXI
389005	LERISSON DE ARAUJO MORAIS	4930-2/01-01	TRANSPORTE RODOVIARIO DE CARGA, EXCETO PRODUTOS PERIGOSOS E MUDANCAS, MUNICIPAL	457035	ARISTIDES MAGRI	4923-0/01-00	SERVICO DE TAXI
394467	JOSE CARLOS KUHL	4930-2/01-01	TRANSPORTE RODOVIARIO DE CARGA, EXCETO PRODUTOS PERIGOSOS E MUDANCAS, MUNICIPAL	463736	JOSE HERMINIO CAMATA	4923-0/01-00	SERVICO DE TAXI
396745	JOSE JOAQUIM MORETE	4930-2/01-01	TRANSPORTE RODOVIARIO DE CARGA, EXCETO PRODUTOS PERIGOSOS E MUDANCAS, MUNICIPAL	463752	HENRIQUE JOSE DA SILVA	4930-2/01-01	TRANSPORTE RODOVIARIO DE CARGA, EXCETO PRODUTOS PERIGOSOS E MUDANCAS, MUNICIPAL
401862	MIROEL SILVA SANTOS	4923-0/01-00	SERVICO DE TAXI	464333	TADEU DONIZETE DE LIMA	4923-0/01-00	SERVICO DE TAXI
402524	MAURICIO RODRIGUES DA SILVA	4930-2/01-01	TRANSPORTE RODOVIARIO DE CARGA, EXCETO PRODUTOS PERIGOSOS E MUDANCAS, MUNICIPAL	474266	RICARDO BALISTA	4930-2/01-01	TRANSPORTE RODOVIARIO DE CARGA, EXCETO PRODUTOS PERIGOSOS E MUDANCAS, MUNICIPAL
404225	JOAO GOMES DA SILVA	4930-2/01-01	TRANSPORTE RODOVIARIO DE CARGA, EXCETO PRODUTOS PERIGOSOS E MUDANCAS, MUNICIPAL	474622	ELIZETE APARECIDA VENTRILIO LOPES	4930-2/01-01	TRANSPORTE RODOVIARIO DE CARGA, EXCETO PRODUTOS PERIGOSOS E MUDANCAS, MUNICIPAL
404497	ROBERTO MENDES	4930-2/01-01	TRANSPORTE RODOVIARIO DE CARGA, EXCETO PRODUTOS PERIGOSOS E MUDANCAS, MUNICIPAL	474630	LUIZ CARLOS MORETE	4930-2/01-01	TRANSPORTE RODOVIARIO DE CARGA, EXCETO PRODUTOS PERIGOSOS E MUDANCAS, MUNICIPAL
405590	JOSE RONALDO SILVA DE SOUZA	4930-2/01-01	TRANSPORTE RODOVIARIO DE CARGA, EXCETO PRODUTOS PERIGOSOS E MUDANCAS, MUNICIPAL	478130	ALESSANDRA FERNANDES MELCHIOR	4930-2/01-01	TRANSPORTE RODOVIARIO DE CARGA, EXCETO PRODUTOS PERIGOSOS E MUDANCAS, MUNICIPAL
405850	ODAIR ZANSAVIO	4930-2/01-01	TRANSPORTE RODOVIARIO DE CARGA, EXCETO PRODUTOS PERIGOSOS E MUDANCAS, MUNICIPAL	478792	RAUL PEREIRA	4923-0/01-00	SERVICO DE TAXI
408638	FABIO EDUARDO GRECO AMELIO	4923-0/01-00	SERVICO DE TAXI	480100	DONIZETE VIRGINIO DOS SANTOS	4930-2/01-01	TRANSPORTE RODOVIARIO DE CARGA, EXCETO PRODUTOS PERIGOSOS E MUDANCAS, MUNICIPAL
410160	JOSMAR AUGUSTO DE OLIVEIRA	4930-2/01-01	TRANSPORTE RODOVIARIO DE CARGA, EXCETO PRODUTOS PERIGOSOS E MUDANCAS, MUNICIPAL	481548	ROBERTO ALEXANDRE DE GODOY	4923-0/01-00	SERVICO DE TAXI
411183	EDILSON CAZARIN DEMEU	4930-2/01-01	TRANSPORTE RODOVIARIO DE CARGA, EXCETO PRODUTOS PERIGOSOS E MUDANCAS, MUNICIPAL	483850	FERNANDO CESAR TEIXEIRA	4930-2/01-01	TRANSPORTE RODOVIARIO DE CARGA, EXCETO PRODUTOS PERIGOSOS E MUDANCAS, MUNICIPAL
411680	MARCIO ALEXANDRE VIEIRA SANTANA	4923-0/01-00	SERVICO DE TAXI	484571	JOSE GONCALVES DIAS	4930-2/01-01	TRANSPORTE RODOVIARIO DE CARGA, EXCETO PRODUTOS PERIGOSOS E MUDANCAS, MUNICIPAL
411922	MERIAN BATISTA PINHEIRO	4930-2/01-01	TRANSPORTE RODOVIARIO DE CARGA, EXCETO PRODUTOS PERIGOSOS E MUDANCAS, MUNICIPAL	486230	NEILSON BORGES PEREIRA	4923-0/01-00	SERVICO DE TAXI
412112	VANDERSON DE ARAUJO SOUZA	4930-2/01-01	TRANSPORTE RODOVIARIO DE CARGA, EXCETO PRODUTOS PERIGOSOS E MUDANCAS, MUNICIPAL	487503	ROBERTO PASIN	4930-2/01-01	TRANSPORTE RODOVIARIO DE CARGA, EXCETO PRODUTOS PERIGOSOS E MUDANCAS, MUNICIPAL
413208	VALERIA LUIZA LOUZADO BENEDITO	4930-2/01-01	TRANSPORTE RODOVIARIO DE CARGA, EXCETO PRODUTOS PERIGOSOS E MUDANCAS, MUNICIPAL	487767	ROBSON NIVALDO CABRIO	4930-2/01-01	TRANSPORTE RODOVIARIO DE CARGA, EXCETO PRODUTOS PERIGOSOS E MUDANCAS, MUNICIPAL
415766	JOSE LUIZ DE MELO	4930-2/01-01	TRANSPORTE RODOVIARIO DE CARGA, EXCETO PRODUTOS PERIGOSOS E MUDANCAS, MUNICIPAL	488763	EMILIO GABRIEL DE SOUZA	4930-2/01-01	TRANSPORTE RODOVIARIO DE CARGA, EXCETO PRODUTOS PERIGOSOS E MUDANCAS, MUNICIPAL
415782	SANDRO ROGERIO CALUSNI	4930-2/01-01	TRANSPORTE RODOVIARIO DE CARGA, EXCETO PRODUTOS PERIGOSOS E MUDANCAS, MUNICIPAL	491810	LUCIMARA FERREIRA	4930-2/01-01	TRANSPORTE RODOVIARIO DE CARGA, EXCETO PRODUTOS PERIGOSOS E MUDANCAS, MUNICIPAL
415995	JOSE OSCAR DA SILVA ROCHA	4930-2/01-01	TRANSPORTE RODOVIARIO DE CARGA, EXCETO PRODUTOS PERIGOSOS E MUDANCAS, MUNICIPAL	496065	MARCO ANTONIO HENRIQUE DE OLIVEIRA	4930-2/01-01	TRANSPORTE RODOVIARIO DE CARGA, EXCETO PRODUTOS PERIGOSOS E MUDANCAS, MUNICIPAL
416282	ADEMIR PIEROBON	4930-2/01-01	TRANSPORTE RODOVIARIO DE CARGA, EXCETO PRODUTOS PERIGOSOS E MUDANCAS, MUNICIPAL	497843	EDSON SIQUEIRA DE MATOS	4930-2/01-01	TRANSPORTE RODOVIARIO DE CARGA, EXCETO PRODUTOS PERIGOSOS E MUDANCAS, MUNICIPAL
416924	JOSE REINALDO DE ARAUJO	4923-0/01-00	SERVICO DE TAXI	502634	LUIZ JOSE DOS SANTOS	4930-2/01-01	TRANSPORTE RODOVIARIO DE CARGA, EXCETO PRODUTOS PERIGOSOS E MUDANCAS, MUNICIPAL
426270	APARECIDO PASCHOAL SERATTO	4923-0/01-00	SERVICO DE TAXI	502898	PAULO ROBERTO DE ALVARENGA CARVALHO	4930-2/01-01	TRANSPORTE RODOVIARIO DE CARGA, EXCETO PRODUTOS PERIGOSOS E MUDANCAS, MUNICIPAL
427713	VALDETE CAMILO DE SOUZA	4923-0/01-00	SERVICO DE TAXI	505650	JOSE MONTEIRO DA ROCHA	4930-2/01-01	TRANSPORTE RODOVIARIO DE CARGA, EXCETO PRODUTOS PERIGOSOS E MUDANCAS, MUNICIPAL
428663	VALDIR DE OLIVEIRA CAETANO	4930-2/01-01	TRANSPORTE RODOVIARIO DE CARGA, EXCETO PRODUTOS PERIGOSOS E MUDANCAS, MUNICIPAL	506796	PAULO ROBERTO ANTUNES	4923-0/01-01	SERVICO DE TAXI ACESSIVEL

513105	EDISON ROBERTO MURAKAMI	4930-2/01-01	TRANSPORTE RODOVIARIO DE CARGA, EXCETO PRODUTOS PERIGOSOS E MUDANCAS, MUNICIPAL	573868	LOURDES TEIXEIRA DRUMOND	4930-2/01-01	TRANSPORTE RODOVIARIO DE CARGA, EXCETO PRODUTOS PERIGOSOS E MUDANCAS, MUNICIPAL
513130	VLADIMIR APARECIDO BEVILACQUA	4930-2/01-01	TRANSPORTE RODOVIARIO DE CARGA, EXCETO PRODUTOS PERIGOSOS E MUDANCAS, MUNICIPAL	573973	ISMAEL SELICANI	4930-2/01-01	TRANSPORTE RODOVIARIO DE CARGA, EXCETO PRODUTOS PERIGOSOS E MUDANCAS, MUNICIPAL
514349	MIGUEL JOVINO DE CAIS	4930-2/01-01	TRANSPORTE RODOVIARIO DE CARGA, EXCETO PRODUTOS PERIGOSOS E MUDANCAS, MUNICIPAL	575402	JOSE JAIR JUNQUEIRA COMAR	4930-2/01-01	TRANSPORTE RODOVIARIO DE CARGA, EXCETO PRODUTOS PERIGOSOS E MUDANCAS, MUNICIPAL
515248	GILBERTO CARLOS BARBOZA	4930-2/01-01	TRANSPORTE RODOVIARIO DE CARGA, EXCETO PRODUTOS PERIGOSOS E MUDANCAS, MUNICIPAL	576778	LUIZ CARLOS VERISSIMO DO PRADO	4930-2/01-01	TRANSPORTE RODOVIARIO DE CARGA, EXCETO PRODUTOS PERIGOSOS E MUDANCAS, MUNICIPAL
516775	GILSON DE OLIVEIRA	4930-2/01-01	TRANSPORTE RODOVIARIO DE CARGA, EXCETO PRODUTOS PERIGOSOS E MUDANCAS, MUNICIPAL	581682	VALTER LUIZ DOS SANTOS	4930-2/01-01	TRANSPORTE RODOVIARIO DE CARGA, EXCETO PRODUTOS PERIGOSOS E MUDANCAS, MUNICIPAL
517470	VALDIR ROBERTO DE SOUSA	4930-2/01-01	TRANSPORTE RODOVIARIO DE CARGA, EXCETO PRODUTOS PERIGOSOS E MUDANCAS, MUNICIPAL	589721	EDVALDO JUSTINO DA SILVA	4923-0/01-00	SERVICO DE TAXI
520225	PAULO TADAO GARCIA SOGABE	4929-9/99-00	OUTROS TRANSPORTES RODOVIARIOS DE PASSAGEIROS NAO ESPECIFICADOS ANTERIORMENTE	593010	AMELIO PEREIRA	4923-0/01-00	SERVICO DE TAXI
522473	ANTONIO SERGIO FAVARO	4930-2/01-01	TRANSPORTE RODOVIARIO DE CARGA, EXCETO PRODUTOS PERIGOSOS E MUDANCAS, MUNICIPAL	594520	JOAO AZA-EL BIASON	4923-0/01-00	SERVICO DE TAXI
523038	HELIO RIBEIRO DOS SANTOS	4930-2/01-01	TRANSPORTE RODOVIARIO DE CARGA, EXCETO PRODUTOS PERIGOSOS E MUDANCAS, MUNICIPAL	594628	LUIZ ALVES SOUZA	4930-2/01-01	TRANSPORTE RODOVIARIO DE CARGA, EXCETO PRODUTOS PERIGOSOS E MUDANCAS, MUNICIPAL
523526	JOSE FERNANDO MICHELON DE SOUZA	4923-0/01-00	SERVICO DE TAXI	594636	RODRIGO ALEXANDRE CAMARGO DA SILVA	4930-2/01-01	TRANSPORTE RODOVIARIO DE CARGA, EXCETO PRODUTOS PERIGOSOS E MUDANCAS, MUNICIPAL
524662	ROGERIO BERNARDES	4930-2/01-01	TRANSPORTE RODOVIARIO DE CARGA, EXCETO PRODUTOS PERIGOSOS E MUDANCAS, MUNICIPAL	594954	FRANCISCO ROGERIO OLIVEIRA DE LIMA	4923-0/01-00	SERVICO DE TAXI
531235	LUTERO SANTO FORNAZA	4930-2/01-01	TRANSPORTE RODOVIARIO DE CARGA, EXCETO PRODUTOS PERIGOSOS E MUDANCAS, MUNICIPAL	600628	JOSE ANTONIO BERTELI CARDOSO	4923-0/01-00	SERVICO DE TAXI
533475	LUIZ SOARES	4923-0/01-00	SERVICO DE TAXI	600792	ANTONIO NELSON NOCE	4923-0/01-00	SERVICO DE TAXI
533530	ARIOVALDO GENTIL BERENGUER	4930-2/01-01	TRANSPORTE RODOVIARIO DE CARGA, EXCETO PRODUTOS PERIGOSOS E MUDANCAS, MUNICIPAL	602213	JOAO RODRIGO NICKEL	4930-2/01-01	TRANSPORTE RODOVIARIO DE CARGA, EXCETO PRODUTOS PERIGOSOS E MUDANCAS, MUNICIPAL
534285	ANDREIA DA SILVA	4930-2/01-01	TRANSPORTE RODOVIARIO DE CARGA, EXCETO PRODUTOS PERIGOSOS E MUDANCAS, MUNICIPAL	604720	RAQUEL DE BRITO SILVA VAZ PINTO	4930-2/01-01	TRANSPORTE RODOVIARIO DE CARGA, EXCETO PRODUTOS PERIGOSOS E MUDANCAS, MUNICIPAL
536598	VALDOMIRO GUIDO DO CARMO FILHO	4930-2/01-01	TRANSPORTE RODOVIARIO DE CARGA, EXCETO PRODUTOS PERIGOSOS E MUDANCAS, MUNICIPAL	609323	CLAUDIO PEREIRA DA SILVA	4923-0/01-00	SERVICO DE TAXI
536890	EVANDRO DERMAEL BARBOZA	4930-2/01-01	TRANSPORTE RODOVIARIO DE CARGA, EXCETO PRODUTOS PERIGOSOS E MUDANCAS, MUNICIPAL	610135	ANTONIO FIRMINO DOS SANTOS	4923-0/01-00	SERVICO DE TAXI
539694	REINALDO MOREIRA XAVIER	4930-2/01-01	TRANSPORTE RODOVIARIO DE CARGA, EXCETO PRODUTOS PERIGOSOS E MUDANCAS, MUNICIPAL	616168	EVELYN CRISTINA GONCALVES	4923-0/01-00	SERVICO DE TAXI
542210	ANTONIO ROBERTO FOLEGATTI	4930-2/01-01	TRANSPORTE RODOVIARIO DE CARGA, EXCETO PRODUTOS PERIGOSOS E MUDANCAS, MUNICIPAL	616729	LILIA TAYLOR DE ARAUJO	4923-0/01-00	SERVICO DE TAXI
542440	ANTONIO CELSO MOITA	4930-2/01-01	TRANSPORTE RODOVIARIO DE CARGA, EXCETO PRODUTOS PERIGOSOS E MUDANCAS, MUNICIPAL	622567	SILVIO BORTOLETO GUSMAN	4923-0/01-00	SERVICO DE TAXI
543314	IVONE APARECIDA DA CUNHA BRASIL	4930-2/01-01	TRANSPORTE RODOVIARIO DE CARGA, EXCETO PRODUTOS PERIGOSOS E MUDANCAS, MUNICIPAL	623288	ARTHUR COLPAERT FILHO	4930-2/01-01	TRANSPORTE RODOVIARIO DE CARGA, EXCETO PRODUTOS PERIGOSOS E MUDANCAS, MUNICIPAL
544302	JORGE RODRIGUES DO NASCIMENTO	4930-2/01-01	TRANSPORTE RODOVIARIO DE CARGA, EXCETO PRODUTOS PERIGOSOS E MUDANCAS, MUNICIPAL	625752	WALMIR APARECIDO TEIXEIRA	4923-0/01-00	SERVICO DE TAXI
545686	ANACLETO FAUSTINO DE OLIVEIRA	4923-0/01-00	SERVICO DE TAXI	625892	RUBENS VIEIRA LIMA	4923-0/01-00	SERVICO DE TAXI
547140	LUZIA DE FATIMA GENEZOSO	4930-2/01-01	TRANSPORTE RODOVIARIO DE CARGA, EXCETO PRODUTOS PERIGOSOS E MUDANCAS, MUNICIPAL	627658	WALDOMIRO QUITERIO JUNIOR	4923-0/01-00	SERVICO DE TAXI
550299	MARCIO COSTA RAMOS	4930-2/01-01	TRANSPORTE RODOVIARIO DE CARGA, EXCETO PRODUTOS PERIGOSOS E MUDANCAS, MUNICIPAL	631647	KLEBER RODRIGO KNAUER	4923-0/01-00	SERVICO DE TAXI
557544	AGILDO BENTO DA SILVA	4930-2/01-01	TRANSPORTE RODOVIARIO DE CARGA, EXCETO PRODUTOS PERIGOSOS E MUDANCAS, MUNICIPAL	638234	ZENILDA GOMES DA SILVA	4930-2/01-01	TRANSPORTE RODOVIARIO DE CARGA, EXCETO PRODUTOS PERIGOSOS E MUDANCAS, MUNICIPAL
559547	LUIZ CARLOS FRANCATO	4930-2/01-01	TRANSPORTE RODOVIARIO DE CARGA, EXCETO PRODUTOS PERIGOSOS E MUDANCAS, MUNICIPAL	639079	SERGIO LUIZ FERREIRA DA SILVA	4930-2/01-01	TRANSPORTE RODOVIARIO DE CARGA, EXCETO PRODUTOS PERIGOSOS E MUDANCAS, MUNICIPAL
559903	JOAO MARTINS DE SOUZA FILHO	4923-0/01-00	SERVICO DE TAXI	641634	CARLOS ORIDES ANDREAZZI	4923-0/01-00	SERVICO DE TAXI
560103	IVAN GONCALVES DE CARVALHO	4930-2/01-01	TRANSPORTE RODOVIARIO DE CARGA, EXCETO PRODUTOS PERIGOSOS E MUDANCAS, MUNICIPAL	642231	EDSON APARECIDO FABIANI	4930-2/01-01	TRANSPORTE RODOVIARIO DE CARGA, EXCETO PRODUTOS PERIGOSOS E MUDANCAS, MUNICIPAL
562548	ODILON SIMOES JUNIOR	4930-2/01-01	TRANSPORTE RODOVIARIO DE CARGA, EXCETO PRODUTOS PERIGOSOS E MUDANCAS, MUNICIPAL	648213	JOSE FRANCISCO DA CUNHA	4930-2/01-01	TRANSPORTE RODOVIARIO DE CARGA, EXCETO PRODUTOS PERIGOSOS E MUDANCAS, MUNICIPAL
563978	JULIO CESAR MOTA	4930-2/01-01	TRANSPORTE RODOVIARIO DE CARGA, EXCETO PRODUTOS PERIGOSOS E MUDANCAS, MUNICIPAL	651168	ROBERTO SCALISSE	4930-2/01-01	TRANSPORTE RODOVIARIO DE CARGA, EXCETO PRODUTOS PERIGOSOS E MUDANCAS, MUNICIPAL
566039	ODINEI ALBERTO PORFHIRIO	4923-0/01-00	SERVICO DE TAXI	662240	BENEDITO APARECIDO DE FREITAS	4930-2/01-01	TRANSPORTE RODOVIARIO DE CARGA, EXCETO PRODUTOS PERIGOSOS E MUDANCAS, MUNICIPAL
572128	ELEANDRO DE SOUZA	4930-2/01-01	TRANSPORTE RODOVIARIO DE CARGA, EXCETO PRODUTOS PERIGOSOS E MUDANCAS, MUNICIPAL	666645	ADEILDO PEREIRA DOS SANTOS	4930-2/01-01	TRANSPORTE RODOVIARIO DE CARGA, EXCETO PRODUTOS PERIGOSOS E MUDANCAS, MUNICIPAL
573078	JOANA MARIA NOGUEIRA	4930-2/01-01	TRANSPORTE RODOVIARIO DE CARGA, EXCETO PRODUTOS PERIGOSOS E MUDANCAS, MUNICIPAL				

666939	FRANCISCO APARECIDO FERREIRA	4923-0/01-00	SERVICO DE TAXI	739766	ANTONIO COSTA RAMOS	4930-2/01-01	TRANSPORTE RODOVIARIO DE CARGA, EXCETO PRODUTOS PERIGOSOS E MUDANCAS, MUNICIPAL
668672	JOSE CARLOS DE OLIVEIRA	4930-2/01-01	TRANSPORTE RODOVIARIO DE CARGA, EXCETO PRODUTOS PERIGOSOS E MUDANCAS, MUNICIPAL	741302	RODRIGO SANTOS RIBEIRO	4930-2/01-01	TRANSPORTE RODOVIARIO DE CARGA, EXCETO PRODUTOS PERIGOSOS E MUDANCAS, MUNICIPAL
669431	JOSE ANTONIO GUIDO	4923-0/01-00	SERVICO DE TAXI	746363	ROBSON GONCALVES DE OLIVEIRA	4930-2/01-01	TRANSPORTE RODOVIARIO DE CARGA, EXCETO PRODUTOS PERIGOSOS E MUDANCAS, MUNICIPAL
670308	MARCO ANTONIO TEIXEIRA DRUMOND	4930-2/01-01	TRANSPORTE RODOVIARIO DE CARGA, EXCETO PRODUTOS PERIGOSOS E MUDANCAS, MUNICIPAL	747220	CARLOS ALBERTO MESSIAS	4930-2/01-01	TRANSPORTE RODOVIARIO DE CARGA, EXCETO PRODUTOS PERIGOSOS E MUDANCAS, MUNICIPAL
670847	APARECIDO CAMACHO	4930-2/01-01	TRANSPORTE RODOVIARIO DE CARGA, EXCETO PRODUTOS PERIGOSOS E MUDANCAS, MUNICIPAL	944386	JEAN DANILO DOS SANTOS	4930-2/01-01	TRANSPORTE RODOVIARIO DE CARGA, EXCETO PRODUTOS PERIGOSOS E MUDANCAS, MUNICIPAL
671770	IVO DA SILVA LEAO	4930-2/01-01	TRANSPORTE RODOVIARIO DE CARGA, EXCETO PRODUTOS PERIGOSOS E MUDANCAS, MUNICIPAL	945056	MARCEL CARLOS ZANINI	4930-2/01-01	TRANSPORTE RODOVIARIO DE CARGA, EXCETO PRODUTOS PERIGOSOS E MUDANCAS, MUNICIPAL
673366	ELISEU BERENGUER	4930-2/01-01	TRANSPORTE RODOVIARIO DE CARGA, EXCETO PRODUTOS PERIGOSOS E MUDANCAS, MUNICIPAL	951439	JOÃO DIONISIO BISPO FILHO	4930-2/01-01	TRANSPORTE RODOVIARIO DE CARGA, EXCETO PRODUTOS PERIGOSOS E MUDANCAS, MUNICIPAL
678716	MARCOS ANTONIO FERNANDES	4930-2/01-01	TRANSPORTE RODOVIARIO DE CARGA, EXCETO PRODUTOS PERIGOSOS E MUDANCAS, MUNICIPAL	954195	CARLOS ALBERTO CAMPOLIM CERDEIRA	4930-2/01-01	TRANSPORTE RODOVIARIO DE CARGA, EXCETO PRODUTOS PERIGOSOS E MUDANCAS, MUNICIPAL
679399	ARISTEU HENRIQUE FILHO	4930-2/01-01	TRANSPORTE RODOVIARIO DE CARGA, EXCETO PRODUTOS PERIGOSOS E MUDANCAS, MUNICIPAL	958514	GILBERTO ANTONIO CHOBA	4930-2/01-01	TRANSPORTE RODOVIARIO DE CARGA, EXCETO PRODUTOS PERIGOSOS E MUDANCAS, MUNICIPAL
680605	CARVARIO DONIZETE BARROSO	4930-2/01-01	TRANSPORTE RODOVIARIO DE CARGA, EXCETO PRODUTOS PERIGOSOS E MUDANCAS, MUNICIPAL	973912	MIGUEL DE ANDRADE	4930-2/01-01	TRANSPORTE RODOVIARIO DE CARGA, EXCETO PRODUTOS PERIGOSOS E MUDANCAS, MUNICIPAL
681032	JOSE MAURICIO MARQUES RODRIGUES	4930-2/01-01	TRANSPORTE RODOVIARIO DE CARGA, EXCETO PRODUTOS PERIGOSOS E MUDANCAS, MUNICIPAL	975508	FERNANDO CEZAR PEREIRA	4930-2/01-01	TRANSPORTE RODOVIARIO DE CARGA, EXCETO PRODUTOS PERIGOSOS E MUDANCAS, MUNICIPAL
681210	CRISTIANO LUIS BENTO TRINDADE	4930-2/01-01	TRANSPORTE RODOVIARIO DE CARGA, EXCETO PRODUTOS PERIGOSOS E MUDANCAS, MUNICIPAL	975540	JOSE AMILTON AGOSTINHO	4930-2/01-01	TRANSPORTE RODOVIARIO DE CARGA, EXCETO PRODUTOS PERIGOSOS E MUDANCAS, MUNICIPAL
682403	ALMIR APARECIDO FIGUEIRA	4930-2/01-01	TRANSPORTE RODOVIARIO DE CARGA, EXCETO PRODUTOS PERIGOSOS E MUDANCAS, MUNICIPAL	975575	MOACIR MENDES DE SOUZA	4930-2/01-01	TRANSPORTE RODOVIARIO DE CARGA, EXCETO PRODUTOS PERIGOSOS E MUDANCAS, MUNICIPAL
682454	ANTONIO PEREIRA DOS SANTOS	4930-2/01-01	TRANSPORTE RODOVIARIO DE CARGA, EXCETO PRODUTOS PERIGOSOS E MUDANCAS, MUNICIPAL	975621	JOAO BATISTA BORGES	4930-2/01-01	TRANSPORTE RODOVIARIO DE CARGA, EXCETO PRODUTOS PERIGOSOS E MUDANCAS, MUNICIPAL
684830	SERGIO MARQUES RODRIGUES	4930-2/01-01	TRANSPORTE RODOVIARIO DE CARGA, EXCETO PRODUTOS PERIGOSOS E MUDANCAS, MUNICIPAL	977080	MARCOS UBEDA	4923-0/01-00	SERVICO DE TAXI
685275	JOSE FARIA FERNANDES	4923-0/01-00	SERVICO DE TAXI	977276	DARCY APARECIDO VANTE	4930-2/01-01	TRANSPORTE RODOVIARIO DE CARGA, EXCETO PRODUTOS PERIGOSOS E MUDANCAS, MUNICIPAL
685496	JOSE DE SOUZA AFONSO	4930-2/01-01	TRANSPORTE RODOVIARIO DE CARGA, EXCETO PRODUTOS PERIGOSOS E MUDANCAS, MUNICIPAL	980897	MAURICIO SANTOS DA SILVA	4930-2/01-01	TRANSPORTE RODOVIARIO DE CARGA, EXCETO PRODUTOS PERIGOSOS E MUDANCAS, MUNICIPAL
689432	JAIRO FREITAS DE ALMEIDA	4930-2/01-01	TRANSPORTE RODOVIARIO DE CARGA, EXCETO PRODUTOS PERIGOSOS E MUDANCAS, MUNICIPAL	985899	FLAVIO RICARDO PICCOLO	4923-0/01-00	SERVICO DE TAXI
698687	ADEVAL ROCHA DOS SANTOS	4930-2/01-01	TRANSPORTE RODOVIARIO DE CARGA, EXCETO PRODUTOS PERIGOSOS E MUDANCAS, MUNICIPAL	990817	HELIO ANTONIO SAMPAIO	4923-0/01-00	SERVICO DE TAXI
701513	RONALDO MOREIRA	4930-2/01-01	TRANSPORTE RODOVIARIO DE CARGA, EXCETO PRODUTOS PERIGOSOS E MUDANCAS, MUNICIPAL	994499	BELMIRO ALVES DE OLIVEIRA	4923-0/01-00	SERVICO DE TAXI
712469	MARCOS FRANCISCO DE SOUZA	4930-2/01-01	TRANSPORTE RODOVIARIO DE CARGA, EXCETO PRODUTOS PERIGOSOS E MUDANCAS, MUNICIPAL	1022059	FERNANDO FERREIRA	4930-2/01-01	TRANSPORTE RODOVIARIO DE CARGA, EXCETO PRODUTOS PERIGOSOS E MUDANCAS, MUNICIPAL
716871	OSVALDO ANTONIO DA CONCEICAO	4930-2/01-01	TRANSPORTE RODOVIARIO DE CARGA, EXCETO PRODUTOS PERIGOSOS E MUDANCAS, MUNICIPAL	1024493	MAURICIO FERNANDO SIQUEIRA	4930-2/01-01	TRANSPORTE RODOVIARIO DE CARGA, EXCETO PRODUTOS PERIGOSOS E MUDANCAS, MUNICIPAL
718653	PAULO SERGIO DEMOLIN	4930-2/01-01	TRANSPORTE RODOVIARIO DE CARGA, EXCETO PRODUTOS PERIGOSOS E MUDANCAS, MUNICIPAL	1025805	ANDERSON PAIVA ALVES	4923-0/01-00	SERVICO DE TAXI
719919	JOSE ERONCIO MARTINS DA ROCHA	4923-0/01-00	SERVICO DE TAXI	1033336	JOAO PAULO BOLINA	4930-2/01-01	TRANSPORTE RODOVIARIO DE CARGA, EXCETO PRODUTOS PERIGOSOS E MUDANCAS, MUNICIPAL
722243	VALTER COSTA	4930-2/01-01	TRANSPORTE RODOVIARIO DE CARGA, EXCETO PRODUTOS PERIGOSOS E MUDANCAS, MUNICIPAL	1035037	MARCELO GOUVEA	4923-0/01-00	SERVICO DE TAXI
725919	MARINILBIS CRISOSTOMO TIAGO	4930-2/01-01	TRANSPORTE RODOVIARIO DE CARGA, EXCETO PRODUTOS PERIGOSOS E MUDANCAS, MUNICIPAL	1051814	CLAUDINE GARCIA BORGES	4930-2/01-01	TRANSPORTE RODOVIARIO DE CARGA, EXCETO PRODUTOS PERIGOSOS E MUDANCAS, MUNICIPAL
726893	JOSE ROBERTO CAETANO	4930-2/01-01	TRANSPORTE RODOVIARIO DE CARGA, EXCETO PRODUTOS PERIGOSOS E MUDANCAS, MUNICIPAL	1056972	ROBSON ANDRÉ FOGA	4923-0/01-00	SERVICO DE TAXI
726907	GENIVAL ROSENDO DA SILVA	4923-0/01-00	SERVICO DE TAXI	1057600	VALDEMIR DE OLIVEIRA	4923-0/01-00	SERVICO DE TAXI
728055	ARLEI APARECIDO BUENO	4930-2/01-01	TRANSPORTE RODOVIARIO DE CARGA, EXCETO PRODUTOS PERIGOSOS E MUDANCAS, MUNICIPAL	1058568	RENATO DUPAS VALIM	4923-0/01-00	SERVICO DE TAXI
728195	ADEMIR JOSE FREIRE	4930-2/01-01	TRANSPORTE RODOVIARIO DE CARGA, EXCETO PRODUTOS PERIGOSOS E MUDANCAS, MUNICIPAL	1061720	IVANIO DOS SANTOS BATISTA	4930-2/01-01	TRANSPORTE RODOVIARIO DE CARGA, EXCETO PRODUTOS PERIGOSOS E MUDANCAS, MUNICIPAL
731145	CELSON PIZARRO	4930-2/01-01	TRANSPORTE RODOVIARIO DE CARGA, EXCETO PRODUTOS PERIGOSOS E MUDANCAS, MUNICIPAL	1062824	HILVO DE ABREU	4923-0/01-00	SERVICO DE TAXI
735221	MANOEL CARLOS FARIAS	4930-2/01-01	TRANSPORTE RODOVIARIO DE CARGA, EXCETO PRODUTOS PERIGOSOS E MUDANCAS, MUNICIPAL	1063561	LUIZ CARLOS PEREIRA DE SOUZA	4930-2/01-01	TRANSPORTE RODOVIARIO DE CARGA, EXCETO PRODUTOS PERIGOSOS E MUDANCAS, MUNICIPAL
738530	ALEXANDRE DIONISIO BISPO	4930-2/01-01	TRANSPORTE RODOVIARIO DE CARGA, EXCETO PRODUTOS PERIGOSOS E MUDANCAS, MUNICIPAL	1063952	RAIMUNDO MOURA DA CRUZ	4923-0/01-00	SERVICO DE TAXI
738700	CARLOS ALBERTO SARTORI	4930-2/01-01	TRANSPORTE RODOVIARIO DE CARGA, EXCETO PRODUTOS PERIGOSOS E MUDANCAS, MUNICIPAL	1067710	CARLOS ALBERTO MIRANDA	4930-2/01-01	TRANSPORTE RODOVIARIO DE CARGA, EXCETO PRODUTOS PERIGOSOS E MUDANCAS, MUNICIPAL
739081	FELIPE DENUZZO NETO	4930-2/01-01	TRANSPORTE RODOVIARIO DE CARGA, EXCETO PRODUTOS PERIGOSOS E MUDANCAS, MUNICIPAL	1069454	ALCEMIR ANDRADE DE SANTANA	4930-2/01-01	TRANSPORTE RODOVIARIO DE CARGA, EXCETO PRODUTOS PERIGOSOS E MUDANCAS, MUNICIPAL

1071726	OLIVIO MARCOS VIEIRA	4923-0/01-00	SERVICO DE TAXI
1072129	SERGIO DE ANDRADE SILVA	4930-2/01-01	TRANSPORTE RODOVIARIO DE CARGA, EXCETO PRODUTOS PERIGOSOS E MUDANCAS, MUNICIPAL
1073249	NELSON APARECIDO FERRUCI	4930-2/01-01	TRANSPORTE RODOVIARIO DE CARGA, EXCETO PRODUTOS PERIGOSOS E MUDANCAS, MUNICIPAL
1074741	CELMA MASCARENHAS CARVALHO	4923-0/01-00	SERVICO DE TAXI
1076019	EMERSON ROBERTO DE OLIVEIRA	4930-2/01-01	TRANSPORTE RODOVIARIO DE CARGA, EXCETO PRODUTOS PERIGOSOS E MUDANCAS, MUNICIPAL
1077732	ODAIR COGO	4930-2/01-01	TRANSPORTE RODOVIARIO DE CARGA, EXCETO PRODUTOS PERIGOSOS E MUDANCAS, MUNICIPAL
1083325	JOSÉ EMILIANO DO NASCIMENTO	4930-2/01-01	TRANSPORTE RODOVIARIO DE CARGA, EXCETO PRODUTOS PERIGOSOS E MUDANCAS, MUNICIPAL
1083767	MILTON FERREIRA DA SILVA	4930-2/01-01	TRANSPORTE RODOVIARIO DE CARGA, EXCETO PRODUTOS PERIGOSOS E MUDANCAS, MUNICIPAL
1084585	ARMANDO BATISTA	4930-2/01-01	TRANSPORTE RODOVIARIO DE CARGA, EXCETO PRODUTOS PERIGOSOS E MUDANCAS, MUNICIPAL
1085336	VANIA MARIA BAGAROLO	4930-2/01-01	TRANSPORTE RODOVIARIO DE CARGA, EXCETO PRODUTOS PERIGOSOS E MUDANCAS, MUNICIPAL
1088190	MARIA LUISA LOMBARDI COSTA	4930-2/01-01	TRANSPORTE RODOVIARIO DE CARGA, EXCETO PRODUTOS PERIGOSOS E MUDANCAS, MUNICIPAL
1090348	JOÃO DOS SANTOS	4930-2/01-01	TRANSPORTE RODOVIARIO DE CARGA, EXCETO PRODUTOS PERIGOSOS E MUDANCAS, MUNICIPAL
1091760	TANIA CRISTINA CORREIA SANTANA	4930-2/01-01	TRANSPORTE RODOVIARIO DE CARGA, EXCETO PRODUTOS PERIGOSOS E MUDANCAS, MUNICIPAL
1101153	CAETANO JOSE DA SILVA	4930-2/01-01	TRANSPORTE RODOVIARIO DE CARGA, EXCETO PRODUTOS PERIGOSOS E MUDANCAS, MUNICIPAL
1101650	ELIAS TAVARES	4930-2/01-01	TRANSPORTE RODOVIARIO DE CARGA, EXCETO PRODUTOS PERIGOSOS E MUDANCAS, MUNICIPAL
1102281	JOSE ANTONIO DAS CHAGAS	4930-2/01-01	TRANSPORTE RODOVIARIO DE CARGA, EXCETO PRODUTOS PERIGOSOS E MUDANCAS, MUNICIPAL
1103580	ODIVO JOSE BARBOSA	4930-2/01-01	TRANSPORTE RODOVIARIO DE CARGA, EXCETO PRODUTOS PERIGOSOS E MUDANCAS, MUNICIPAL
1104160	LINO PORFIRIO DO NASCIMENTO NETO	4930-2/01-01	TRANSPORTE RODOVIARIO DE CARGA, EXCETO PRODUTOS PERIGOSOS E MUDANCAS, MUNICIPAL
1106058	ALEX SANDRO SILVA	4930-2/01-01	TRANSPORTE RODOVIARIO DE CARGA, EXCETO PRODUTOS PERIGOSOS E MUDANCAS, MUNICIPAL
1107313	RAYMUNDO DE SOUZA	4923-0/01-00	SERVICO DE TAXI
1108735	CICERO CARLOS DE MELO	4930-2/01-01	TRANSPORTE RODOVIARIO DE CARGA, EXCETO PRODUTOS PERIGOSOS E MUDANCAS, MUNICIPAL
1110667	RICARDO ALVES FERNANDES	4923-0/01-00	SERVICO DE TAXI
1112163	SEBASTIAO VALDEMIR DE CARVALHO	4930-2/01-01	TRANSPORTE RODOVIARIO DE CARGA, EXCETO PRODUTOS PERIGOSOS E MUDANCAS, MUNICIPAL
1112821	JOSE BONAZIO	4930-2/01-01	TRANSPORTE RODOVIARIO DE CARGA, EXCETO PRODUTOS PERIGOSOS E MUDANCAS, MUNICIPAL
1113909	MARIA CECILIA ESTEVAM MASCARA	4923-0/01-00	SERVICO DE TAXI
1114190	ROBSON FORTES FERREIRA	4930-2/01-01	TRANSPORTE RODOVIARIO DE CARGA, EXCETO PRODUTOS PERIGOSOS E MUDANCAS, MUNICIPAL
1119621	JOSE CARLOS DA SILVA	4930-2/01-01	TRANSPORTE RODOVIARIO DE CARGA, EXCETO PRODUTOS PERIGOSOS E MUDANCAS, MUNICIPAL
1122118	MARCOS ANTONIO DA SILVA	4930-2/01-01	TRANSPORTE RODOVIARIO DE CARGA, EXCETO PRODUTOS PERIGOSOS E MUDANCAS, MUNICIPAL
1122908	JOSE APARECIDO DA FONSECA	4923-0/01-00	SERVICO DE TAXI
1122916	LUIZ MARINO ANDRIOTTI	4930-2/01-01	TRANSPORTE RODOVIARIO DE CARGA, EXCETO PRODUTOS PERIGOSOS E MUDANCAS, MUNICIPAL
1130269	HENRIQUE PAIVA DA SILVA	4930-2/01-01	TRANSPORTE RODOVIARIO DE CARGA, EXCETO PRODUTOS PERIGOSOS E MUDANCAS, MUNICIPAL
1130994	MARINALDO APARECIDO PEREIRA TREVISAN	4930-2/01-01	TRANSPORTE RODOVIARIO DE CARGA, EXCETO PRODUTOS PERIGOSOS E MUDANCAS, MUNICIPAL
1131648	NILSON APARECIDO FRANCISCO	4930-2/01-01	TRANSPORTE RODOVIARIO DE CARGA, EXCETO PRODUTOS PERIGOSOS E MUDANCAS, MUNICIPAL
1133438	FRANCISCO CARLOS POZELLI	4930-2/01-01	TRANSPORTE RODOVIARIO DE CARGA, EXCETO PRODUTOS PERIGOSOS E MUDANCAS, MUNICIPAL

1134221	MILTON COSTA ZINGRA JUNIOR	4923-0/01-00	SERVICO DE TAXI
1134485	PAULO FLAUSINO PEREIRA	4930-2/01-01	TRANSPORTE RODOVIARIO DE CARGA, EXCETO PRODUTOS PERIGOSOS E MUDANCAS, MUNICIPAL
1135376	EDUARDO RICHITTA	4930-2/01-01	TRANSPORTE RODOVIARIO DE CARGA, EXCETO PRODUTOS PERIGOSOS E MUDANCAS, MUNICIPAL
1138545	RUBENS LUCIANO MARTINS	4930-2/01-01	TRANSPORTE RODOVIARIO DE CARGA, EXCETO PRODUTOS PERIGOSOS E MUDANCAS, MUNICIPAL
1140418	CELIO FERREIRA	4930-2/01-01	TRANSPORTE RODOVIARIO DE CARGA, EXCETO PRODUTOS PERIGOSOS E MUDANCAS, MUNICIPAL
1140558	OTANIS RICHARD GONÇALVES	4930-2/01-01	TRANSPORTE RODOVIARIO DE CARGA, EXCETO PRODUTOS PERIGOSOS E MUDANCAS, MUNICIPAL
1141120	JOAO CARLOS CORSI	4930-2/01-01	TRANSPORTE RODOVIARIO DE CARGA, EXCETO PRODUTOS PERIGOSOS E MUDANCAS, MUNICIPAL
1142976	PEDRO NUNES DA SILVA	4930-2/01-01	TRANSPORTE RODOVIARIO DE CARGA, EXCETO PRODUTOS PERIGOSOS E MUDANCAS, MUNICIPAL
1146122	JOSE CARLOS MACHION	4930-2/01-01	TRANSPORTE RODOVIARIO DE CARGA, EXCETO PRODUTOS PERIGOSOS E MUDANCAS, MUNICIPAL
1146432	JOSE FRANCISCO RODRIGUES BUGONI	4923-0/01-00	SERVICO DE TAXI
1150596	JAIRO ANTONIO DO NASCIMENTO	4923-0/01-00	SERVICO DE TAXI
1156616	OLAVO DA SILVA DIAS	4923-0/01-00	SERVICO DE TAXI
1157272	EVAINÉ CRISTINA PACOLA BERNAVA DOS SANTOS	4923-0/01-00	SERVICO DE TAXI
1158988	PAULO LINO GONCALVES	4923-0/01-00	SERVICO DE TAXI
1163280	FRANCISCO MARTI DA SILVA	4930-2/01-01	TRANSPORTE RODOVIARIO DE CARGA, EXCETO PRODUTOS PERIGOSOS E MUDANCAS, MUNICIPAL
1166972	DAVI ROTH CANTOS	4929-9/01-00	TRANSPORTE RODOVIARIO COLETIVO DE PASSAGEIROS, SOB REGIME DE FRETAMENTO, MUNICIPAL - ALUGUEL E/OU LOCAÇÃO DE ONIBUS MUNICIPAL COM MOTORISTA
1169327	GENECI QUIRINO DA SILVA	4930-2/01-01	TRANSPORTE RODOVIARIO DE CARGA, EXCETO PRODUTOS PERIGOSOS E MUDANCAS, MUNICIPAL
1169505	FRANCISCO TERTULINO DA FONSECA	4923-0/01-00	SERVICO DE TAXI
1169602	GEIZON RENATO LOPES BATISTA	4930-2/01-01	TRANSPORTE RODOVIARIO DE CARGA, EXCETO PRODUTOS PERIGOSOS E MUDANCAS, MUNICIPAL
1169629	MARCELO APARECIDO GONCALVES	4930-2/01-01	TRANSPORTE RODOVIARIO DE CARGA, EXCETO PRODUTOS PERIGOSOS E MUDANCAS, MUNICIPAL
1169696	RODINEI DE OLIVEIRA	4930-2/01-01	TRANSPORTE RODOVIARIO DE CARGA, EXCETO PRODUTOS PERIGOSOS E MUDANCAS, MUNICIPAL
1171810	SERGIO DA SILVA FONSECA	4930-2/01-01	TRANSPORTE RODOVIARIO DE CARGA, EXCETO PRODUTOS PERIGOSOS E MUDANCAS, MUNICIPAL
1188968	RICARDO GOVEIA DA SILVA	4930-2/01-01	TRANSPORTE RODOVIARIO DE CARGA, EXCETO PRODUTOS PERIGOSOS E MUDANCAS, MUNICIPAL
1192230	CLAUDINEI ATTILIO BOTECCHIA	4923-0/01-00	SERVICO DE TAXI
1195298	SANDRO LUIZ DAS DORES	4930-2/01-01	TRANSPORTE RODOVIARIO DE CARGA, EXCETO PRODUTOS PERIGOSOS E MUDANCAS, MUNICIPAL
1204050	ANDERSON FERREIRA GONCALVES	4923-0/01-00	SERVICO DE TAXI
1206788	WAGNER BATISTA NEVES	4930-2/01-01	TRANSPORTE RODOVIARIO DE CARGA, EXCETO PRODUTOS PERIGOSOS E MUDANCAS, MUNICIPAL
1208179	INALDO EPIFÂNIO DA SILVA	4930-2/01-01	TRANSPORTE RODOVIARIO DE CARGA, EXCETO PRODUTOS PERIGOSOS E MUDANCAS, MUNICIPAL
1210807	LUIZ FERNANDO BLUMER	4930-2/01-01	TRANSPORTE RODOVIARIO DE CARGA, EXCETO PRODUTOS PERIGOSOS E MUDANCAS, MUNICIPAL
1217003	DAIR JOSE DIAS PAIXAO	4929-9/01-00	TRANSPORTE RODOVIARIO COLETIVO DE PASSAGEIROS, SOB REGIME DE FRETAMENTO, MUNICIPAL - ALUGUEL E/OU LOCAÇÃO DE ONIBUS MUNICIPAL COM MOTORISTA
1217364	EVERTON CLEBER DOS ANJOS	4930-2/01-01	TRANSPORTE RODOVIARIO DE CARGA, EXCETO PRODUTOS PERIGOSOS E MUDANCAS, MUNICIPAL
1218727	EDSON OLIVEIRA RIBEIRO	4930-2/01-01	TRANSPORTE RODOVIARIO DE CARGA, EXCETO PRODUTOS PERIGOSOS E MUDANCAS, MUNICIPAL
1220012	ROBERTO APARECIDO DE MELLO	4930-2/01-01	TRANSPORTE RODOVIARIO DE CARGA, EXCETO PRODUTOS PERIGOSOS E MUDANCAS, MUNICIPAL



1220748	REGINALDO HERMINIO DA SILVA	4930-2/01-01	TRANSPORTE RODOVIARIO DE CARGA, EXCETO PRODUTOS PERIGOSOS E MUDANCAS, MUNICIPAL	1277138	JOAO SALVADOR FRANCO DE OLIVEIRA	4930-2/01-01	TRANSPORTE RODOVIARIO DE CARGA, EXCETO PRODUTOS PERIGOSOS E MUDANCAS, MUNICIPAL
1220756	EDIVALDO BORGES DE CARVALHO	4930-2/01-01	TRANSPORTE RODOVIARIO DE CARGA, EXCETO PRODUTOS PERIGOSOS E MUDANCAS, MUNICIPAL	1277227	CLAUDIONOR TAKAHIRO ISUMI	4930-2/01-01	TRANSPORTE RODOVIARIO DE CARGA, EXCETO PRODUTOS PERIGOSOS E MUDANCAS, MUNICIPAL
1222031	JOSE MIGUEL ALVES DO ROSARIO	4930-2/01-01	TRANSPORTE RODOVIARIO DE CARGA, EXCETO PRODUTOS PERIGOSOS E MUDANCAS, MUNICIPAL	1277316	TAKESHI WAKA-BAYASHI	4930-2/01-01	TRANSPORTE RODOVIARIO DE CARGA, EXCETO PRODUTOS PERIGOSOS E MUDANCAS, MUNICIPAL
1222996	PEDRO RODRIGUES DA SILVA	4930-2/01-01	TRANSPORTE RODOVIARIO DE CARGA, EXCETO PRODUTOS PERIGOSOS E MUDANCAS, MUNICIPAL	1277324	JOSABETE DOS ANJOS PIRES	4930-2/01-01	TRANSPORTE RODOVIARIO DE CARGA, EXCETO PRODUTOS PERIGOSOS E MUDANCAS, MUNICIPAL
1223097	ROGERIO DONISETE FERNANDES	4930-2/01-01	TRANSPORTE RODOVIARIO DE CARGA, EXCETO PRODUTOS PERIGOSOS E MUDANCAS, MUNICIPAL	1277375	FRANCISCO CLEDIVAN BEZERRA DE FRANCA	4930-2/01-01	TRANSPORTE RODOVIARIO DE CARGA, EXCETO PRODUTOS PERIGOSOS E MUDANCAS, MUNICIPAL
1223151	VANDERLEI DONIZETE MARETTO	4930-2/01-01	TRANSPORTE RODOVIARIO DE CARGA, EXCETO PRODUTOS PERIGOSOS E MUDANCAS, MUNICIPAL	1277928	ALESSANDRO APARECIDO NASCIMENTO	4930-2/01-01	TRANSPORTE RODOVIARIO DE CARGA, EXCETO PRODUTOS PERIGOSOS E MUDANCAS, MUNICIPAL
1223690	JORGE ROBERTO DE MELO	4930-2/01-01	TRANSPORTE RODOVIARIO DE CARGA, EXCETO PRODUTOS PERIGOSOS E MUDANCAS, MUNICIPAL	1278622	ADEMIR FOLTRAN	4930-2/01-01	TRANSPORTE RODOVIARIO DE CARGA, EXCETO PRODUTOS PERIGOSOS E MUDANCAS, MUNICIPAL
1224085	PAULO HENRIQUE AVILA TEIXEIRA	4930-2/01-01	TRANSPORTE RODOVIARIO DE CARGA, EXCETO PRODUTOS PERIGOSOS E MUDANCAS, MUNICIPAL	1278991	ANTONIO FRANCISCO	4930-2/01-01	TRANSPORTE RODOVIARIO DE CARGA, EXCETO PRODUTOS PERIGOSOS E MUDANCAS, MUNICIPAL
1226088	JULIETA LETICIA DE OLIVEIRA	4930-2/01-01	TRANSPORTE RODOVIARIO DE CARGA, EXCETO PRODUTOS PERIGOSOS E MUDANCAS, MUNICIPAL	1279033	FABIO PEREIRA GUSMAO	4930-2/01-01	TRANSPORTE RODOVIARIO DE CARGA, EXCETO PRODUTOS PERIGOSOS E MUDANCAS, MUNICIPAL
1226517	CLAUDIO ATILIO BRACHI	4930-2/01-01	TRANSPORTE RODOVIARIO DE CARGA, EXCETO PRODUTOS PERIGOSOS E MUDANCAS, MUNICIPAL	1281801	REINALDO CASSAN	4930-2/01-01	TRANSPORTE RODOVIARIO DE CARGA, EXCETO PRODUTOS PERIGOSOS E MUDANCAS, MUNICIPAL
1229770	JOAQUIM RODRIGUES DO NASCIMENTO	4930-2/01-01	TRANSPORTE RODOVIARIO DE CARGA, EXCETO PRODUTOS PERIGOSOS E MUDANCAS, MUNICIPAL	1282603	KELCIO MIGUEL DA SILVA	4930-2/01-01	TRANSPORTE RODOVIARIO DE CARGA, EXCETO PRODUTOS PERIGOSOS E MUDANCAS, MUNICIPAL
1231995	PASCHOAL MARIOTI	4930-2/01-01	TRANSPORTE RODOVIARIO DE CARGA, EXCETO PRODUTOS PERIGOSOS E MUDANCAS, MUNICIPAL	1284380	FILIPPE POPE VICENTE	4930-2/01-01	TRANSPORTE RODOVIARIO DE CARGA, EXCETO PRODUTOS PERIGOSOS E MUDANCAS, MUNICIPAL
1232932	ERIVANIO RICARDO MIO	4923-0/01-00	SERVICO DE TAXI	1284436	PAULO SIMPLICIO DA SILVA	4930-2/01-01	TRANSPORTE RODOVIARIO DE CARGA, EXCETO PRODUTOS PERIGOSOS E MUDANCAS, MUNICIPAL
1234161	EDSON LUIZ GONCALVES	4930-2/01-01	TRANSPORTE RODOVIARIO DE CARGA, EXCETO PRODUTOS PERIGOSOS E MUDANCAS, MUNICIPAL	1286340	CILAINE CRISTINA CARNIELLO PEREIRA	4930-2/01-01	TRANSPORTE RODOVIARIO DE CARGA, EXCETO PRODUTOS PERIGOSOS E MUDANCAS, MUNICIPAL
1238051	JOSE REINALDO GARLA	4930-2/01-01	TRANSPORTE RODOVIARIO DE CARGA, EXCETO PRODUTOS PERIGOSOS E MUDANCAS, MUNICIPAL	1293389	ANTONIO PEREIRA	4930-2/01-01	TRANSPORTE RODOVIARIO DE CARGA, EXCETO PRODUTOS PERIGOSOS E MUDANCAS, MUNICIPAL
1238370	ANDRE JOSE DA SILVA	4923-0/01-00	SERVICO DE TAXI	1294598	PAULO GONCALVES DE MATOS	4930-2/01-01	TRANSPORTE RODOVIARIO DE CARGA, EXCETO PRODUTOS PERIGOSOS E MUDANCAS, MUNICIPAL
1240960	BRUNO HENRIQUE DA SILVA	4930-2/01-01	TRANSPORTE RODOVIARIO DE CARGA, EXCETO PRODUTOS PERIGOSOS E MUDANCAS, MUNICIPAL	1295152	MILTON VIEIRA DA CONCEICAO	4930-2/01-01	TRANSPORTE RODOVIARIO DE CARGA, EXCETO PRODUTOS PERIGOSOS E MUDANCAS, MUNICIPAL
1243233	JOSE AUGUSTO MENEZES DA SILVA	4930-2/01-01	TRANSPORTE RODOVIARIO DE CARGA, EXCETO PRODUTOS PERIGOSOS E MUDANCAS, MUNICIPAL	1296795	JOSE ELOINO SANDES	4930-2/01-01	TRANSPORTE RODOVIARIO DE CARGA, EXCETO PRODUTOS PERIGOSOS E MUDANCAS, MUNICIPAL
1245813	MICHAEL RAFAEL DA SILVEIRA	4930-2/01-01	TRANSPORTE RODOVIARIO DE CARGA, EXCETO PRODUTOS PERIGOSOS E MUDANCAS, MUNICIPAL	1299433	RODRIGO DA SILVA MOREIRA	4930-2/01-01	TRANSPORTE RODOVIARIO DE CARGA, EXCETO PRODUTOS PERIGOSOS E MUDANCAS, MUNICIPAL
1248383	JULIANO FORTI	4923-0/01-00	SERVICO DE TAXI	1306588	VAGNER ANTONIO DA SILVA	4930-2/01-01	TRANSPORTE RODOVIARIO DE CARGA, EXCETO PRODUTOS PERIGOSOS E MUDANCAS, MUNICIPAL
1255088	JOAO PAULO LESSIO	4930-2/01-01	TRANSPORTE RODOVIARIO DE CARGA, EXCETO PRODUTOS PERIGOSOS E MUDANCAS, MUNICIPAL	1307061	PAULO SERGIO CORREA DE ASSUNCAO	4930-2/01-01	TRANSPORTE RODOVIARIO DE CARGA, EXCETO PRODUTOS PERIGOSOS E MUDANCAS, MUNICIPAL
1258087	JOSE GERALDO BATISTA	4930-2/01-01	TRANSPORTE RODOVIARIO DE CARGA, EXCETO PRODUTOS PERIGOSOS E MUDANCAS, MUNICIPAL	1318110	REINALDO PRATES	4930-2/01-01	TRANSPORTE RODOVIARIO DE CARGA, EXCETO PRODUTOS PERIGOSOS E MUDANCAS, MUNICIPAL
1258397	JOAO VIEIRA FILHO	4930-2/01-01	TRANSPORTE RODOVIARIO DE CARGA, EXCETO PRODUTOS PERIGOSOS E MUDANCAS, MUNICIPAL	1322907	ROBERTA CAUZZO ZINGRA SERRATE DE CAMPOS	4930-2/01-01	TRANSPORTE RODOVIARIO DE CARGA, EXCETO PRODUTOS PERIGOSOS E MUDANCAS, MUNICIPAL
1259008	JOAO MENEGASSI	4930-2/01-01	TRANSPORTE RODOVIARIO DE CARGA, EXCETO PRODUTOS PERIGOSOS E MUDANCAS, MUNICIPAL	1326732	GILSON BARBOSA FRANCO	4930-2/01-01	TRANSPORTE RODOVIARIO DE CARGA, EXCETO PRODUTOS PERIGOSOS E MUDANCAS, MUNICIPAL
1259300	AMARAL PINTO FILHO	4930-2/01-01	TRANSPORTE RODOVIARIO DE CARGA, EXCETO PRODUTOS PERIGOSOS E MUDANCAS, MUNICIPAL	1327178	MARCELO DE MORAES	4930-2/01-01	TRANSPORTE RODOVIARIO DE CARGA, EXCETO PRODUTOS PERIGOSOS E MUDANCAS, MUNICIPAL
1259636	ROSANGELA APARECIDA LOPES DE MELLO	4930-2/01-01	TRANSPORTE RODOVIARIO DE CARGA, EXCETO PRODUTOS PERIGOSOS E MUDANCAS, MUNICIPAL	1327585	MAX DONIZETTI GUIMARAES	4930-2/01-01	TRANSPORTE RODOVIARIO DE CARGA, EXCETO PRODUTOS PERIGOSOS E MUDANCAS, MUNICIPAL
1260502	APARECIDO CARDOSO DE BRITO	4930-2/01-01	TRANSPORTE RODOVIARIO DE CARGA, EXCETO PRODUTOS PERIGOSOS E MUDANCAS, MUNICIPAL	1327739	JOAQUIM FRANCISCO DE SA	4930-2/01-01	TRANSPORTE RODOVIARIO DE CARGA, EXCETO PRODUTOS PERIGOSOS E MUDANCAS, MUNICIPAL
1263366	FRANCISCO DE ASSIS SANTOS DE ABREU	4930-2/01-01	TRANSPORTE RODOVIARIO DE CARGA, EXCETO PRODUTOS PERIGOSOS E MUDANCAS, MUNICIPAL	1329758	LUCIANO ANDRADE E SILVA	4930-2/01-01	TRANSPORTE RODOVIARIO DE CARGA, EXCETO PRODUTOS PERIGOSOS E MUDANCAS, MUNICIPAL
1270591	CESAR DALTOE BERCI	4930-2/01-01	TRANSPORTE RODOVIARIO DE CARGA, EXCETO PRODUTOS PERIGOSOS E MUDANCAS, MUNICIPAL	1330535	JOSÉ ROBERTO DA COSTA	4930-2/01-01	TRANSPORTE RODOVIARIO DE CARGA, EXCETO PRODUTOS PERIGOSOS E MUDANCAS, MUNICIPAL
1274147	JUAREZ BISPO COSTA TANAKA	4930-2/01-01	TRANSPORTE RODOVIARIO DE CARGA, EXCETO PRODUTOS PERIGOSOS E MUDANCAS, MUNICIPAL	1330810	ANDRE LUIZ REIS RIBEIRO	4930-2/01-01	TRANSPORTE RODOVIARIO DE CARGA, EXCETO PRODUTOS PERIGOSOS E MUDANCAS, MUNICIPAL
1274805	ALZEMAR JOSE DE JESUS RODRIGUES	4930-2/01-01	TRANSPORTE RODOVIARIO DE CARGA, EXCETO PRODUTOS PERIGOSOS E MUDANCAS, MUNICIPAL	1330950	ADIEL HENRIQUE DE VASCONCELOS	4930-2/01-01	TRANSPORTE RODOVIARIO DE CARGA, EXCETO PRODUTOS PERIGOSOS E MUDANCAS, MUNICIPAL
1276603	ENIO MOREIRA	4930-2/01-01	TRANSPORTE RODOVIARIO DE CARGA, EXCETO PRODUTOS PERIGOSOS E MUDANCAS, MUNICIPAL	1333747	GUSTAVO FORTI	4923-0/01-00	SERVICO DE TAXI
1276611	ISMAR PEIXOTO NOGUEIRA	4930-2/01-01	TRANSPORTE RODOVIARIO DE CARGA, EXCETO PRODUTOS PERIGOSOS E MUDANCAS, MUNICIPAL	1333852	LUIZ ALBERTO DASCENZIO	4930-2/01-01	TRANSPORTE RODOVIARIO DE CARGA, EXCETO PRODUTOS PERIGOSOS E MUDANCAS, MUNICIPAL
1276620	CLAUDINEI JOSE DE ARRUDA CAMPOS	4930-2/01-01	TRANSPORTE RODOVIARIO DE CARGA, EXCETO PRODUTOS PERIGOSOS E MUDANCAS, MUNICIPAL	1335766	ADEMAR GONCALVES DE OLIVEIRA	4930-2/01-01	TRANSPORTE RODOVIARIO DE CARGA, EXCETO PRODUTOS PERIGOSOS E MUDANCAS, MUNICIPAL

1342886	ANTONIO FRANCISCO DOS SANTOS	4930-2/01-01	TRANSPORTE RODOVIARIO DE CARGA, EXCETO PRODUTOS PERIGOSOS E MUDANCAS, MUNICIPAL	1759825	JOAO ORLANDO MASSO-CATO	4930-2/01-01	TRANSPORTE RODOVIARIO DE CARGA, EXCETO PRODUTOS PERIGOSOS E MUDANCAS, MUNICIPAL
1350960	JOSE RICARDO MORETTI	4930-2/01-01	TRANSPORTE RODOVIARIO DE CARGA, EXCETO PRODUTOS PERIGOSOS E MUDANCAS, MUNICIPAL	1763539	GERALDO JOSE VALE-RI	4930-2/03-01	TRANSPORTE RODOVIARIO DE PRODUTOS PERIGOSOS, MUNICIPAL
1352377	FABIANO LOPES PINHEIRO	4930-2/01-01	TRANSPORTE RODOVIARIO DE CARGA, EXCETO PRODUTOS PERIGOSOS E MUDANCAS, MUNICIPAL	1770713	REINA APARECIDO PINTO	4930-2/01-01	TRANSPORTE RODOVIARIO DE CARGA, EXCETO PRODUTOS PERIGOSOS E MUDANCAS, MUNICIPAL
1357158	ALEXANDRE CREPALDI MORENO	4930-2/01-01	TRANSPORTE RODOVIARIO DE CARGA, EXCETO PRODUTOS PERIGOSOS E MUDANCAS, MUNICIPAL	1775596	LOURENÇO FERRARESI	4930-2/01-01	TRANSPORTE RODOVIARIO DE CARGA, EXCETO PRODUTOS PERIGOSOS E MUDANCAS, MUNICIPAL
1500961	PAULO DE OLIVEIRA	4930-2/01-01	TRANSPORTE RODOVIARIO DE CARGA, EXCETO PRODUTOS PERIGOSOS E MUDANCAS, MUNICIPAL	1778269	EMERSON CAETANO GONCALVES	4930-2/01-01	TRANSPORTE RODOVIARIO DE CARGA, EXCETO PRODUTOS PERIGOSOS E MUDANCAS, MUNICIPAL
1519840	PAULO DE SOUZA SANTANA	4929-9/01-00	TRANSPORTE RODOVIARIO COLETIVO DE PASSAGEIROS, SOB REGIME DE FRETAMENTO, MUNICIPAL - ALUGUEL E/OU LOCAÇÃO DE ONIBUS MUNICIPAL COM MOTORISTA	1784528	ANTONIO ROBERTO DOS SANTOS BARRETO	4930-2/01-01	TRANSPORTE RODOVIARIO DE CARGA, EXCETO PRODUTOS PERIGOSOS E MUDANCAS, MUNICIPAL
1541455	MAURO LOURENCO DE SOUZA	4930-2/01-01	TRANSPORTE RODOVIARIO DE CARGA, EXCETO PRODUTOS PERIGOSOS E MUDANCAS, MUNICIPAL	1785486	TARCISO GOULART	4930-2/01-01	TRANSPORTE RODOVIARIO DE CARGA, EXCETO PRODUTOS PERIGOSOS E MUDANCAS, MUNICIPAL
1557556	PRISCILA LOPES DE GODOY	4930-2/01-01	TRANSPORTE RODOVIARIO DE CARGA, EXCETO PRODUTOS PERIGOSOS E MUDANCAS, MUNICIPAL	1792423	REYNALDO BENATI FILHO	4930-2/03-01	TRANSPORTE RODOVIARIO DE PRODUTOS PERIGOSOS, MUNICIPAL
1557572	JOAO ROBERTO POLVERE BARBATO	4930-2/01-01	TRANSPORTE RODOVIARIO DE CARGA, EXCETO PRODUTOS PERIGOSOS E MUDANCAS, MUNICIPAL	1794299	JOSÉ INACIO CABRAL RIBEIRO	4930-2/01-01	TRANSPORTE RODOVIARIO DE CARGA, EXCETO PRODUTOS PERIGOSOS E MUDANCAS, MUNICIPAL
1579894	RODOLFO CESAR MARQUES	4929-9/01-00	TRANSPORTE RODOVIARIO COLETIVO DE PASSAGEIROS, SOB REGIME DE FRETAMENTO, MUNICIPAL - ALUGUEL E/OU LOCAÇÃO DE ONIBUS MUNICIPAL COM MOTORISTA	1794841	VALDIR ALVES DE AZEVEDO	4930-2/01-01	TRANSPORTE RODOVIARIO DE CARGA, EXCETO PRODUTOS PERIGOSOS E MUDANCAS, MUNICIPAL
1586122	ERIC FRANCA DA SILVA	4929-9/01-00	TRANSPORTE RODOVIARIO COLETIVO DE PASSAGEIROS, SOB REGIME DE FRETAMENTO, MUNICIPAL - ALUGUEL E/OU LOCAÇÃO DE ONIBUS MUNICIPAL COM MOTORISTA	1795384	TEODORICO MIGUEL	4930-2/01-01	TRANSPORTE RODOVIARIO DE CARGA, EXCETO PRODUTOS PERIGOSOS E MUDANCAS, MUNICIPAL
1613685	WANDERLEY GONCALVES	4930-2/01-01	TRANSPORTE RODOVIARIO DE CARGA, EXCETO PRODUTOS PERIGOSOS E MUDANCAS, MUNICIPAL	1796216	VALMIRO TARGA	4930-2/01-01	TRANSPORTE RODOVIARIO DE CARGA, EXCETO PRODUTOS PERIGOSOS E MUDANCAS, MUNICIPAL
1620622	CLAUDEMIR ROSA	4929-9/01-00	TRANSPORTE RODOVIARIO COLETIVO DE PASSAGEIROS, SOB REGIME DE FRETAMENTO, MUNICIPAL - ALUGUEL E/OU LOCAÇÃO DE ONIBUS MUNICIPAL COM MOTORISTA	1796658	SERGIO JOSE DA SILVA	4930-2/01-01	TRANSPORTE RODOVIARIO DE CARGA, EXCETO PRODUTOS PERIGOSOS E MUDANCAS, MUNICIPAL
1621327	APARECIDA DA GRACA ESTEVES RIBEIRO DA SILVA	4930-2/01-01	TRANSPORTE RODOVIARIO DE CARGA, EXCETO PRODUTOS PERIGOSOS E MUDANCAS, MUNICIPAL	1800574	ELCIO GONCALVES ORTIZ	4930-2/01-01	TRANSPORTE RODOVIARIO DE CARGA, EXCETO PRODUTOS PERIGOSOS E MUDANCAS, MUNICIPAL
1627953	ELISEU DE PAULA	4930-2/04-01	TRANSPORTE RODOVIARIO DE MUDANCAS, MUNICIPAL	1801228	JOAO DE OLIVEIRA	4930-2/01-01	TRANSPORTE RODOVIARIO DE CARGA, EXCETO PRODUTOS PERIGOSOS E MUDANCAS, MUNICIPAL
1637347	LEONARDO VICENTINI	4930-2/01-01	TRANSPORTE RODOVIARIO DE CARGA, EXCETO PRODUTOS PERIGOSOS E MUDANCAS, MUNICIPAL	1805754	DOUGLAS DA ROCHA	4930-2/01-01	TRANSPORTE RODOVIARIO DE CARGA, EXCETO PRODUTOS PERIGOSOS E MUDANCAS, MUNICIPAL
1647830	PAULO RODRIGUES REIS	4930-2/04-01	TRANSPORTE RODOVIARIO DE MUDANCAS, MUNICIPAL	1806653	GILMAR DOS SANTOS RODRIGUES	4930-2/01-01	TRANSPORTE RODOVIARIO DE CARGA, EXCETO PRODUTOS PERIGOSOS E MUDANCAS, MUNICIPAL
1654519	JOSE GOMES TRINDADE FILHO	4930-2/04-01	TRANSPORTE RODOVIARIO DE MUDANCAS, MUNICIPAL	1813099	ERIVAN CASSA DOS SANTOS	4930-2/01-01	TRANSPORTE RODOVIARIO DE CARGA, EXCETO PRODUTOS PERIGOSOS E MUDANCAS, MUNICIPAL
1658859	MARCIO ADRIANO PEREIRA	4930-2/01-01	TRANSPORTE RODOVIARIO DE CARGA, EXCETO PRODUTOS PERIGOSOS E MUDANCAS, MUNICIPAL	1824961	DAVI LUIZ DO NASCIMENTO	4930-2/01-01	TRANSPORTE RODOVIARIO DE CARGA, EXCETO PRODUTOS PERIGOSOS E MUDANCAS, MUNICIPAL
1663020	GUILHERME HENRIQUE DO PRADO MODESTO	4929-9/01-00	TRANSPORTE RODOVIARIO COLETIVO DE PASSAGEIROS, SOB REGIME DE FRETAMENTO, MUNICIPAL - ALUGUEL E/OU LOCAÇÃO DE ONIBUS MUNICIPAL COM MOTORISTA	1825240	ROBERT DE OLIVEIRA	4930-2/03-01	TRANSPORTE RODOVIARIO DE PRODUTOS PERIGOSOS, MUNICIPAL
1679074	GERALDO DE OLIVEIRA	4929-9/99-00	OUTROS TRANSPORTES RODOVIARIOS DE PASSAGEIROS NAO ESPECIFICADOS ANTERIORMENTE	1830317	VALTER NUNES PORTO	4930-2/01-01	TRANSPORTE RODOVIARIO DE CARGA, EXCETO PRODUTOS PERIGOSOS E MUDANCAS, MUNICIPAL
1681729	SEBASTIÃO MANOEL DA SILVA	4930-2/01-01	TRANSPORTE RODOVIARIO DE CARGA, EXCETO PRODUTOS PERIGOSOS E MUDANCAS, MUNICIPAL	1831097	JORGE ZACARIAS MATEUS	4930-2/01-01	TRANSPORTE RODOVIARIO DE CARGA, EXCETO PRODUTOS PERIGOSOS E MUDANCAS, MUNICIPAL
1687964	IVANI RIBEIRO DE PAULA	4930-2/01-01	TRANSPORTE RODOVIARIO DE CARGA, EXCETO PRODUTOS PERIGOSOS E MUDANCAS, MUNICIPAL	1834312	JOSE CARLOS DA SILVA	4930-2/01-01	TRANSPORTE RODOVIARIO DE CARGA, EXCETO PRODUTOS PERIGOSOS E MUDANCAS, MUNICIPAL
1692933	MANUEL MESSIAS DE FARIA	4930-2/01-01	TRANSPORTE RODOVIARIO DE CARGA, EXCETO PRODUTOS PERIGOSOS E MUDANCAS, MUNICIPAL	1834681	RODRIGO BAGNOLATI	4930-2/04-01	TRANSPORTE RODOVIARIO DE MUDANCAS, MUNICIPAL
1697021	ADAUTO MACHADO	4930-2/01-01	TRANSPORTE RODOVIARIO DE CARGA, EXCETO PRODUTOS PERIGOSOS E MUDANCAS, MUNICIPAL	1840150	DAGOBERTO OSVALDO BELINAZZO DE MORAES	4930-2/01-01	TRANSPORTE RODOVIARIO DE CARGA, EXCETO PRODUTOS PERIGOSOS E MUDANCAS, MUNICIPAL
1713140	JOSE DOMINGOS DE ASSIS	4930-2/01-01	TRANSPORTE RODOVIARIO DE CARGA, EXCETO PRODUTOS PERIGOSOS E MUDANCAS, MUNICIPAL	1854232	JOSE LUIS ESTEFANA-TO DUTRA	4930-2/04-01	TRANSPORTE RODOVIARIO DE MUDANCAS, MUNICIPAL
1716034	MARLENE APARECIDA SECCO DE CARVALHO	4929-9/01-00	TRANSPORTE RODOVIARIO COLETIVO DE PASSAGEIROS, SOB REGIME DE FRETAMENTO, MUNICIPAL - ALUGUEL E/OU LOCAÇÃO DE ONIBUS MUNICIPAL COM MOTORISTA	1866818	CELMA CRISTINA FERREIRA	4929-9/01-00	TRANSPORTE RODOVIARIO COLETIVO DE PASSAGEIROS, SOB REGIME DE FRETAMENTO, MUNICIPAL - ALUGUEL E/OU LOCAÇÃO DE ONIBUS MUNICIPAL COM MOTORISTA
1736876	GILMAR DOS REIS LAU	4930-2/01-01	TRANSPORTE RODOVIARIO DE CARGA, EXCETO PRODUTOS PERIGOSOS E MUDANCAS, MUNICIPAL	1867660	DENILSON DIAS	4929-9/01-00	TRANSPORTE RODOVIARIO COLETIVO DE PASSAGEIROS, SOB REGIME DE FRETAMENTO, MUNICIPAL - ALUGUEL E/OU LOCAÇÃO DE ONIBUS MUNICIPAL COM MOTORISTA
1737325	MESSIAS ANDERSON NUNES PEREIRA	4930-2/03-01	TRANSPORTE RODOVIARIO DE PRODUTOS PERIGOSOS, MUNICIPAL	1870777	MARIO CARLOS DOS SANTOS OLIVEIRA	4930-2/01-01	TRANSPORTE RODOVIARIO DE CARGA, EXCETO PRODUTOS PERIGOSOS E MUDANCAS, MUNICIPAL
1743023	CLAUDIO DA SILVA PRATES	4930-2/03-01	TRANSPORTE RODOVIARIO DE PRODUTOS PERIGOSOS, MUNICIPAL	1871501	HELIO DOS SANTOS	4930-2/04-01	TRANSPORTE RODOVIARIO DE MUDANCAS, MUNICIPAL
1743031	LAFAIETE MARIA DA SILVA	4930-2/03-01	TRANSPORTE RODOVIARIO DE PRODUTOS PERIGOSOS, MUNICIPAL	1878409	CELSO DE PAULA SIQUEIRA	4930-2/01-01	TRANSPORTE RODOVIARIO DE CARGA, EXCETO PRODUTOS PERIGOSOS E MUDANCAS, MUNICIPAL
1755951	PAULO HENRIQUE DOS SANTOS	4930-2/01-01	TRANSPORTE RODOVIARIO DE CARGA, EXCETO PRODUTOS PERIGOSOS E MUDANCAS, MUNICIPAL	1879090	DANILO SIDNEI FERRAZ	4929-9/01-00	TRANSPORTE RODOVIARIO COLETIVO DE PASSAGEIROS, SOB REGIME DE FRETAMENTO, MUNICIPAL - ALUGUEL E/OU LOCAÇÃO DE ONIBUS MUNICIPAL COM MOTORISTA
				1881140	CELSO MELCHIADES SANTANA	4930-2/01-01	TRANSPORTE RODOVIARIO DE CARGA, EXCETO PRODUTOS PERIGOSOS E MUDANCAS, MUNICIPAL
				1881159	CELSO MELCHIADES SANTANA	4930-2/01-01	TRANSPORTE RODOVIARIO DE CARGA, EXCETO PRODUTOS PERIGOSOS E MUDANCAS, MUNICIPAL

1882813	ORLANDO RAIMUNDO DE LIMA	4930-2/01-01	TRANSPORTE RODOVIARIO DE CARGA, EXCETO PRODUTOS PERIGOSOS E MUDANCAS, MUNICIPAL	1950789	EDSON MACIEL NOGUEIRA	4930-2/01-01	TRANSPORTE RODOVIARIO DE CARGA, EXCETO PRODUTOS PERIGOSOS E MUDANCAS, MUNICIPAL
1883798	PAULO SERGIO CAVALCANTI DE SOUZA	4930-2/01-01	TRANSPORTE RODOVIARIO DE CARGA, EXCETO PRODUTOS PERIGOSOS E MUDANCAS, MUNICIPAL	1952889	CARLOS ALBERTO ROVERI	4930-2/01-01	TRANSPORTE RODOVIARIO DE CARGA, EXCETO PRODUTOS PERIGOSOS E MUDANCAS, MUNICIPAL
1885340	MARCIA APARECIDA FERRARI OLIVEIRA	4930-2/01-01	TRANSPORTE RODOVIARIO DE CARGA, EXCETO PRODUTOS PERIGOSOS E MUDANCAS, MUNICIPAL	1956639	HUSSEIN YOUSEF KANSO	4930-2/01-01	TRANSPORTE RODOVIARIO DE CARGA, EXCETO PRODUTOS PERIGOSOS E MUDANCAS, MUNICIPAL
1887866	JOSE MESSIAS TRINDADE	4930-2/01-01	TRANSPORTE RODOVIARIO DE CARGA, EXCETO PRODUTOS PERIGOSOS E MUDANCAS, MUNICIPAL	1959441	ULISSES SANTOS MORAIS	4930-2/01-01	TRANSPORTE RODOVIARIO DE CARGA, EXCETO PRODUTOS PERIGOSOS E MUDANCAS, MUNICIPAL
1889230	ROGERIO MELO DA SILVA	4930-2/01-01	TRANSPORTE RODOVIARIO DE CARGA, EXCETO PRODUTOS PERIGOSOS E MUDANCAS, MUNICIPAL	1960652	SUELI VIEIRA	4930-2/01-01	TRANSPORTE RODOVIARIO DE CARGA, EXCETO PRODUTOS PERIGOSOS E MUDANCAS, MUNICIPAL
1890093	LEANDRO APARECIDO XAVIER	4930-2/01-01	TRANSPORTE RODOVIARIO DE CARGA, EXCETO PRODUTOS PERIGOSOS E MUDANCAS, MUNICIPAL	1964755	MARCOS ROGERIO ALVES	4930-2/01-01	TRANSPORTE RODOVIARIO DE CARGA, EXCETO PRODUTOS PERIGOSOS E MUDANCAS, MUNICIPAL
1890506	PAULO HENRIQUE SANTOS	4930-2/01-01	TRANSPORTE RODOVIARIO DE CARGA, EXCETO PRODUTOS PERIGOSOS E MUDANCAS, MUNICIPAL	1965697	EDMAR DE MATOS PORTUGAL	4930-2/01-01	TRANSPORTE RODOVIARIO DE CARGA, EXCETO PRODUTOS PERIGOSOS E MUDANCAS, MUNICIPAL
1897268	FLAVIO ROBERTO RIBEIRO	4930-2/01-01	TRANSPORTE RODOVIARIO DE CARGA, EXCETO PRODUTOS PERIGOSOS E MUDANCAS, MUNICIPAL	1973550	EDSON MARTINS DE OLIVEIRA	4930-2/01-01	TRANSPORTE RODOVIARIO DE CARGA, EXCETO PRODUTOS PERIGOSOS E MUDANCAS, MUNICIPAL
1897284	CLAUDIO DE SOUSA	4930-2/01-01	TRANSPORTE RODOVIARIO DE CARGA, EXCETO PRODUTOS PERIGOSOS E MUDANCAS, MUNICIPAL	1974092	JOSE ROBERTO AUGUSTO	4930-2/01-01	TRANSPORTE RODOVIARIO DE CARGA, EXCETO PRODUTOS PERIGOSOS E MUDANCAS, MUNICIPAL
1897349	PATRICIA REGINA DE OLIVEIRA	4930-2/01-01	TRANSPORTE RODOVIARIO DE CARGA, EXCETO PRODUTOS PERIGOSOS E MUDANCAS, MUNICIPAL	1974220	RODRIGO DE LIMA CAMPOS	4930-2/01-01	TRANSPORTE RODOVIARIO DE CARGA, EXCETO PRODUTOS PERIGOSOS E MUDANCAS, MUNICIPAL
1902920	LOURIVAL ALVES FAGUNDES	4930-2/01-01	TRANSPORTE RODOVIARIO DE CARGA, EXCETO PRODUTOS PERIGOSOS E MUDANCAS, MUNICIPAL	1974629	THIAGO HERBETTA	4930-2/01-01	TRANSPORTE RODOVIARIO DE CARGA, EXCETO PRODUTOS PERIGOSOS E MUDANCAS, MUNICIPAL
1903152	EDSON TOSHIHIRO IMADA	4930-2/01-01	TRANSPORTE RODOVIARIO DE CARGA, EXCETO PRODUTOS PERIGOSOS E MUDANCAS, MUNICIPAL	1974912	ALTAIR INACIO DE FREITAS	4930-2/01-01	TRANSPORTE RODOVIARIO DE CARGA, EXCETO PRODUTOS PERIGOSOS E MUDANCAS, MUNICIPAL
1905546	ORLANDO MOURA DE OLIVEIRA	4930-2/01-01	TRANSPORTE RODOVIARIO DE CARGA, EXCETO PRODUTOS PERIGOSOS E MUDANCAS, MUNICIPAL	1975226	DOMINGOS MIGUEL DE FARIAS	4930-2/03-01	TRANSPORTE RODOVIARIO DE PRODUTOS PERIGOSOS, MUNICIPAL
1906640	RAIMUNDO FERREIRA PEREIRA	4930-2/01-01	TRANSPORTE RODOVIARIO DE CARGA, EXCETO PRODUTOS PERIGOSOS E MUDANCAS, MUNICIPAL	1976494	OSWALDO MARCELLINO FILHO	4930-2/01-01	TRANSPORTE RODOVIARIO DE CARGA, EXCETO PRODUTOS PERIGOSOS E MUDANCAS, MUNICIPAL
1907000	ROGERIO DA SILVA	4930-2/01-01	TRANSPORTE RODOVIARIO DE CARGA, EXCETO PRODUTOS PERIGOSOS E MUDANCAS, MUNICIPAL	1976575	EDERSON TERRAO SANTANA	4930-2/01-01	TRANSPORTE RODOVIARIO DE CARGA, EXCETO PRODUTOS PERIGOSOS E MUDANCAS, MUNICIPAL
1907034	ANDRE LUIS CHIBIM	4930-2/01-01	TRANSPORTE RODOVIARIO DE CARGA, EXCETO PRODUTOS PERIGOSOS E MUDANCAS, MUNICIPAL	1976648	ARILDO DA COSTA	4930-2/01-01	TRANSPORTE RODOVIARIO DE CARGA, EXCETO PRODUTOS PERIGOSOS E MUDANCAS, MUNICIPAL
1907069	EMILENE CHIGNOLI	4930-2/01-01	TRANSPORTE RODOVIARIO DE CARGA, EXCETO PRODUTOS PERIGOSOS E MUDANCAS, MUNICIPAL	1976664	ERIC LUIS SECCO	4930-2/01-01	TRANSPORTE RODOVIARIO DE CARGA, EXCETO PRODUTOS PERIGOSOS E MUDANCAS, MUNICIPAL
1907220	FABIO HENRIQUE MAZZARELLA	4930-2/01-01	TRANSPORTE RODOVIARIO DE CARGA, EXCETO PRODUTOS PERIGOSOS E MUDANCAS, MUNICIPAL	1977296	NEI DOS SANTOS GERALDO	4930-2/01-01	TRANSPORTE RODOVIARIO DE CARGA, EXCETO PRODUTOS PERIGOSOS E MUDANCAS, MUNICIPAL
1907271	JOSE CARLOS PEIXOTO	4930-2/01-01	TRANSPORTE RODOVIARIO DE CARGA, EXCETO PRODUTOS PERIGOSOS E MUDANCAS, MUNICIPAL	1977490	VINICIUS LISBOA DE ALENCAR	4930-2/01-01	TRANSPORTE RODOVIARIO DE CARGA, EXCETO PRODUTOS PERIGOSOS E MUDANCAS, MUNICIPAL
1908448	FRANCISCO SARAIVA NUNES	4930-2/01-01	TRANSPORTE RODOVIARIO DE CARGA, EXCETO PRODUTOS PERIGOSOS E MUDANCAS, MUNICIPAL	1977504	WASHINGTON LUIZ DA SILVA	4930-2/01-01	TRANSPORTE RODOVIARIO DE CARGA, EXCETO PRODUTOS PERIGOSOS E MUDANCAS, MUNICIPAL
1910639	JOVANEI APARECIDO PEREIRA	4929-9/01-00	TRANSPORTE RODOVIARIO COLETIVO DE PASSAGEIROS, SOB REGIME DE FRETAMENTO, MUNICIPAL - ALUGUEL E/OU LOCAÇÃO DE ONIBUS MUNICIPAL COM MOTORISTA	1978357	GILBERTO TANAKA	4930-2/01-01	TRANSPORTE RODOVIARIO DE CARGA, EXCETO PRODUTOS PERIGOSOS E MUDANCAS, MUNICIPAL
1911139	VANDERLEI BOLDO	4930-2/01-01	TRANSPORTE RODOVIARIO DE CARGA, EXCETO PRODUTOS PERIGOSOS E MUDANCAS, MUNICIPAL	1979892	ZEDEQUIAS MIGUEL DA SILVA	4930-2/01-01	TRANSPORTE RODOVIARIO DE CARGA, EXCETO PRODUTOS PERIGOSOS E MUDANCAS, MUNICIPAL
1912437	GIVALDO LIMA DAMASCENO	4930-2/01-01	TRANSPORTE RODOVIARIO DE CARGA, EXCETO PRODUTOS PERIGOSOS E MUDANCAS, MUNICIPAL	1980114	ANDERSON BATISTA BRAGA	4930-2/01-01	TRANSPORTE RODOVIARIO DE CARGA, EXCETO PRODUTOS PERIGOSOS E MUDANCAS, MUNICIPAL
1912640	CLAUDEMIR GUADANHINI	4930-2/01-01	TRANSPORTE RODOVIARIO DE CARGA, EXCETO PRODUTOS PERIGOSOS E MUDANCAS, MUNICIPAL	1983431	DANIEL ROBERTO MARIANO	4929-9/01-00	TRANSPORTE RODOVIARIO COLETIVO DE PASSAGEIROS, SOB REGIME DE FRETAMENTO, MUNICIPAL - ALUGUEL E/OU LOCAÇÃO DE ONIBUS MUNICIPAL COM MOTORISTA
1913964	JOSE CARLOS DA SILVA	4930-2/01-01	TRANSPORTE RODOVIARIO DE CARGA, EXCETO PRODUTOS PERIGOSOS E MUDANCAS, MUNICIPAL	1984721	JOSE CARLOS DOS REIS	4930-2/01-01	TRANSPORTE RODOVIARIO DE CARGA, EXCETO PRODUTOS PERIGOSOS E MUDANCAS, MUNICIPAL
1914456	PAULO AFONSO SOUZA	4930-2/01-01	TRANSPORTE RODOVIARIO DE CARGA, EXCETO PRODUTOS PERIGOSOS E MUDANCAS, MUNICIPAL	1984861	PAULO SERGIO ALVES DA SILVA	4930-2/01-01	TRANSPORTE RODOVIARIO DE CARGA, EXCETO PRODUTOS PERIGOSOS E MUDANCAS, MUNICIPAL
1914855	MICHAEL FURLAN BENTO	4930-2/01-01	TRANSPORTE RODOVIARIO DE CARGA, EXCETO PRODUTOS PERIGOSOS E MUDANCAS, MUNICIPAL	1985043	GIVANILDO LIMA SILVA	4930-2/01-01	TRANSPORTE RODOVIARIO DE CARGA, EXCETO PRODUTOS PERIGOSOS E MUDANCAS, MUNICIPAL
1915070	WASHINGTON SILVA ROCHA	4930-2/01-01	TRANSPORTE RODOVIARIO DE CARGA, EXCETO PRODUTOS PERIGOSOS E MUDANCAS, MUNICIPAL	1986678	MARIA LUCIA DA SILVA	4930-2/01-01	TRANSPORTE RODOVIARIO DE CARGA, EXCETO PRODUTOS PERIGOSOS E MUDANCAS, MUNICIPAL
1915312	MARCIO ANTONIO BERNARDES	4930-2/01-01	TRANSPORTE RODOVIARIO DE CARGA, EXCETO PRODUTOS PERIGOSOS E MUDANCAS, MUNICIPAL	1987895	ARME-LINDO DE SOUZA	4930-2/01-01	TRANSPORTE RODOVIARIO DE CARGA, EXCETO PRODUTOS PERIGOSOS E MUDANCAS, MUNICIPAL
1922777	NIVALDO JORDAO DOS SANTOS	4930-2/01-01	TRANSPORTE RODOVIARIO DE CARGA, EXCETO PRODUTOS PERIGOSOS E MUDANCAS, MUNICIPAL	1987950	JORGE CASSIO DA SILVA	4930-2/01-01	TRANSPORTE RODOVIARIO DE CARGA, EXCETO PRODUTOS PERIGOSOS E MUDANCAS, MUNICIPAL
1924249	VANDERLY JOSE DE CAMPOS	4930-2/01-01	TRANSPORTE RODOVIARIO DE CARGA, EXCETO PRODUTOS PERIGOSOS E MUDANCAS, MUNICIPAL	1988069	MARCELO LUCIANO DUTRA KELM	4930-2/01-01	TRANSPORTE RODOVIARIO DE CARGA, EXCETO PRODUTOS PERIGOSOS E MUDANCAS, MUNICIPAL
1930621	GERALDO PIRES DA FONSECA	4930-2/03-01	TRANSPORTE RODOVIARIO DE PRODUTOS PERIGOSOS, MUNICIPAL	1988417	ELZA DE CARVALHO DOMINGOS	4930-2/01-01	TRANSPORTE RODOVIARIO DE CARGA, EXCETO PRODUTOS PERIGOSOS E MUDANCAS, MUNICIPAL
1932195	CARLOS ROBERTO DA SILVA	4930-2/01-01	TRANSPORTE RODOVIARIO DE CARGA, EXCETO PRODUTOS PERIGOSOS E MUDANCAS, MUNICIPAL	1988778	ANTONIO CARLOS FERREIRA LEITE	4930-2/01-01	TRANSPORTE RODOVIARIO DE CARGA, EXCETO PRODUTOS PERIGOSOS E MUDANCAS, MUNICIPAL
1938800	JESSE DA SILVA	4930-2/01-01	TRANSPORTE RODOVIARIO DE CARGA, EXCETO PRODUTOS PERIGOSOS E MUDANCAS, MUNICIPAL	1988999	ILDA MARIA MODESTO	4930-2/01-01	TRANSPORTE RODOVIARIO DE CARGA, EXCETO PRODUTOS PERIGOSOS E MUDANCAS, MUNICIPAL
1944118	MARIA INES GIOMO DE PAULA	4930-2/04-01	TRANSPORTE RODOVIARIO DE MUDANCAS, MUNICIPAL	1989405	RAIMUNDO SAMPAIO DE ANDRADE	4930-2/01-01	TRANSPORTE RODOVIARIO DE CARGA, EXCETO PRODUTOS PERIGOSOS E MUDANCAS, MUNICIPAL
				1989782	JORGE PEREIRA	4930-2/01-01	TRANSPORTE RODOVIARIO DE CARGA, EXCETO PRODUTOS PERIGOSOS E MUDANCAS, MUNICIPAL

1989863	GELSON DE SOUZA	4930-2/01-01	TRANSPORTE RODOVIARIO DE CARGA, EXCETO PRODUTOS PERIGOSOS E MUDANCAS, MUNICIPAL
1990233	JEAN PHELIPPE BAPTISTA MACEDO	4930-2/01-01	TRANSPORTE RODOVIARIO DE CARGA, EXCETO PRODUTOS PERIGOSOS E MUDANCAS, MUNICIPAL
1990527	SIVALDO JOAQUIM DIAS	4930-2/04-01	TRANSPORTE RODOVIARIO DE MUDANCAS, MUNICIPAL
1990551	JOSE VIANA DA SILVA	4930-2/01-01	TRANSPORTE RODOVIARIO DE CARGA, EXCETO PRODUTOS PERIGOSOS E MUDANCAS, MUNICIPAL
1990586	ANA MARIA BATISTA DA SILVA	4930-2/01-01	TRANSPORTE RODOVIARIO DE CARGA, EXCETO PRODUTOS PERIGOSOS E MUDANCAS, MUNICIPAL
1990675	ALICIO ROQUE DE SOUZA	4930-2/01-01	TRANSPORTE RODOVIARIO DE CARGA, EXCETO PRODUTOS PERIGOSOS E MUDANCAS, MUNICIPAL
1990780	JOAO PAULO FARINACCI	4930-2/01-01	TRANSPORTE RODOVIARIO DE CARGA, EXCETO PRODUTOS PERIGOSOS E MUDANCAS, MUNICIPAL
1990837	PEDRO LUIS STEFANEL	4930-2/01-01	TRANSPORTE RODOVIARIO DE CARGA, EXCETO PRODUTOS PERIGOSOS E MUDANCAS, MUNICIPAL
1990861	MARILDA APARECIDA DA SILVA	4930-2/01-01	TRANSPORTE RODOVIARIO DE CARGA, EXCETO PRODUTOS PERIGOSOS E MUDANCAS, MUNICIPAL
1990888	CLOVIS DOS SANTOS PEREIRA	4930-2/01-01	TRANSPORTE RODOVIARIO DE CARGA, EXCETO PRODUTOS PERIGOSOS E MUDANCAS, MUNICIPAL
1991086	EDUARDO CESAR MORGADO	4930-2/01-01	TRANSPORTE RODOVIARIO DE CARGA, EXCETO PRODUTOS PERIGOSOS E MUDANCAS, MUNICIPAL
1991337	VIVIAN SOUZA CAMPOS	4930-2/01-01	TRANSPORTE RODOVIARIO DE CARGA, EXCETO PRODUTOS PERIGOSOS E MUDANCAS, MUNICIPAL
1992180	DEBORA BASILIO	4930-2/01-01	TRANSPORTE RODOVIARIO DE CARGA, EXCETO PRODUTOS PERIGOSOS E MUDANCAS, MUNICIPAL
1992376	ADRIANO VIEIRA GOMES	4930-2/01-01	TRANSPORTE RODOVIARIO DE CARGA, EXCETO PRODUTOS PERIGOSOS E MUDANCAS, MUNICIPAL
1992520	ANTONIO MARCOS DE MORAIS	4930-2/01-01	TRANSPORTE RODOVIARIO DE CARGA, EXCETO PRODUTOS PERIGOSOS E MUDANCAS, MUNICIPAL
1992856	EWERTON WILLIAM DA CUNHA	4930-2/01-01	TRANSPORTE RODOVIARIO DE CARGA, EXCETO PRODUTOS PERIGOSOS E MUDANCAS, MUNICIPAL
1993070	MARIA APARECIDA MARTINS DOS ANJOS	4930-2/01-01	TRANSPORTE RODOVIARIO DE CARGA, EXCETO PRODUTOS PERIGOSOS E MUDANCAS, MUNICIPAL
1993437	FLAVIO RODRIGO MENDES	4930-2/01-01	TRANSPORTE RODOVIARIO DE CARGA, EXCETO PRODUTOS PERIGOSOS E MUDANCAS, MUNICIPAL
1993933	FABIO EN-CARNACAO PAMPLONA	4930-2/01-01	TRANSPORTE RODOVIARIO DE CARGA, EXCETO PRODUTOS PERIGOSOS E MUDANCAS, MUNICIPAL
1994034	EZIQUEL DE SOUZA REGO	4930-2/01-01	TRANSPORTE RODOVIARIO DE CARGA, EXCETO PRODUTOS PERIGOSOS E MUDANCAS, MUNICIPAL
1994107	MARCILIO JULIO DOMINGOS	4930-2/01-01	TRANSPORTE RODOVIARIO DE CARGA, EXCETO PRODUTOS PERIGOSOS E MUDANCAS, MUNICIPAL
1994131	RICARDO FERREIRA DA COSTA	4930-2/01-01	TRANSPORTE RODOVIARIO DE CARGA, EXCETO PRODUTOS PERIGOSOS E MUDANCAS, MUNICIPAL
1994735	JOAO CLARIMUNDO GONCALVES	4930-2/01-01	TRANSPORTE RODOVIARIO DE CARGA, EXCETO PRODUTOS PERIGOSOS E MUDANCAS, MUNICIPAL
1994778	JOSE FLORENCIO DA SILVA	4930-2/01-01	TRANSPORTE RODOVIARIO DE CARGA, EXCETO PRODUTOS PERIGOSOS E MUDANCAS, MUNICIPAL
1994840	EDVALDO RICHITTA	4930-2/01-01	TRANSPORTE RODOVIARIO DE CARGA, EXCETO PRODUTOS PERIGOSOS E MUDANCAS, MUNICIPAL
1995006	LUIZ ROGÉRIO TOTOLI	4930-2/01-01	TRANSPORTE RODOVIARIO DE CARGA, EXCETO PRODUTOS PERIGOSOS E MUDANCAS, MUNICIPAL
1995502	HERMINIO PEREIRA	4930-2/01-01	TRANSPORTE RODOVIARIO DE CARGA, EXCETO PRODUTOS PERIGOSOS E MUDANCAS, MUNICIPAL
1995537	FERNANDO JORGE FREITAS	4930-2/01-01	TRANSPORTE RODOVIARIO DE CARGA, EXCETO PRODUTOS PERIGOSOS E MUDANCAS, MUNICIPAL
1995847	ANTONIO GERALDO GONCALVES	4930-2/01-01	TRANSPORTE RODOVIARIO DE CARGA, EXCETO PRODUTOS PERIGOSOS E MUDANCAS, MUNICIPAL
1996401	RENATO FERREIRA	4930-2/01-01	TRANSPORTE RODOVIARIO DE CARGA, EXCETO PRODUTOS PERIGOSOS E MUDANCAS, MUNICIPAL
1996819	LOZANO JOSE ROCHA	4930-2/04-01	TRANSPORTE RODOVIARIO DE MUDANCAS, MUNICIPAL
1996894	PEDRO CARLOS TINARELI	4930-2/01-01	TRANSPORTE RODOVIARIO DE CARGA, EXCETO PRODUTOS PERIGOSOS E MUDANCAS, MUNICIPAL
1996983	EDIMILSON ANTONIO DOS SANTOS	4930-2/01-01	TRANSPORTE RODOVIARIO DE CARGA, EXCETO PRODUTOS PERIGOSOS E MUDANCAS, MUNICIPAL
1997033	FERNANDO LOURENÇO DA SILVA	4930-2/01-01	TRANSPORTE RODOVIARIO DE CARGA, EXCETO PRODUTOS PERIGOSOS E MUDANCAS, MUNICIPAL
1997360	RENAN DA SILVA PAGANUCCI	4930-2/01-01	TRANSPORTE RODOVIARIO DE CARGA, EXCETO PRODUTOS PERIGOSOS E MUDANCAS, MUNICIPAL

1997386	VALDEIR ARAUJO BISPO	4930-2/01-01	TRANSPORTE RODOVIARIO DE CARGA, EXCETO PRODUTOS PERIGOSOS E MUDANCAS, MUNICIPAL
1997629	VILSON AFONSO DOS SANTOS	4930-2/01-01	TRANSPORTE RODOVIARIO DE CARGA, EXCETO PRODUTOS PERIGOSOS E MUDANCAS, MUNICIPAL
1997696	JOAO FRANCISCO DOS SANTOS FILHO	4930-2/01-01	TRANSPORTE RODOVIARIO DE CARGA, EXCETO PRODUTOS PERIGOSOS E MUDANCAS, MUNICIPAL
1997912	ADEMIR RUIZ DE CAMPOS	4930-2/01-01	TRANSPORTE RODOVIARIO DE CARGA, EXCETO PRODUTOS PERIGOSOS E MUDANCAS, MUNICIPAL
1998129	JOSE CELSO VIANA FERREIRA	4930-2/01-01	TRANSPORTE RODOVIARIO DE CARGA, EXCETO PRODUTOS PERIGOSOS E MUDANCAS, MUNICIPAL
1998544	MILTON BESSA SILVA	4930-2/01-01	TRANSPORTE RODOVIARIO DE CARGA, EXCETO PRODUTOS PERIGOSOS E MUDANCAS, MUNICIPAL
1999052	CLAUDIO CESAR MACHADO	4930-2/01-01	TRANSPORTE RODOVIARIO DE CARGA, EXCETO PRODUTOS PERIGOSOS E MUDANCAS, MUNICIPAL
1999400	JOAO PAULO TROMBINI	4930-2/01-01	TRANSPORTE RODOVIARIO DE CARGA, EXCETO PRODUTOS PERIGOSOS E MUDANCAS, MUNICIPAL
1999532	CLAUDIA DANIELI DA SILVA CORREIA	4930-2/01-01	TRANSPORTE RODOVIARIO DE CARGA, EXCETO PRODUTOS PERIGOSOS E MUDANCAS, MUNICIPAL
1999648	GUTIERRI SANCAO RAMOS	4930-2/01-01	TRANSPORTE RODOVIARIO DE CARGA, EXCETO PRODUTOS PERIGOSOS E MUDANCAS, MUNICIPAL
1999877	DIORANDO RIBEIRO DE MORAES	4930-2/01-01	TRANSPORTE RODOVIARIO DE CARGA, EXCETO PRODUTOS PERIGOSOS E MUDANCAS, MUNICIPAL
1999893	SERGIO DE ALMEIDA SILVA	4930-2/01-01	TRANSPORTE RODOVIARIO DE CARGA, EXCETO PRODUTOS PERIGOSOS E MUDANCAS, MUNICIPAL
2000237	TERCIO MENDES MARINHO	4930-2/01-01	TRANSPORTE RODOVIARIO DE CARGA, EXCETO PRODUTOS PERIGOSOS E MUDANCAS, MUNICIPAL
2000504	JOSE ALVES CAVALCANTE	4930-2/01-01	TRANSPORTE RODOVIARIO DE CARGA, EXCETO PRODUTOS PERIGOSOS E MUDANCAS, MUNICIPAL
2000830	CARLOS ROBERTO LIMA	4930-2/01-01	TRANSPORTE RODOVIARIO DE CARGA, EXCETO PRODUTOS PERIGOSOS E MUDANCAS, MUNICIPAL
2001730	OTAVIO MATIAS LUCENA	4930-2/01-01	TRANSPORTE RODOVIARIO DE CARGA, EXCETO PRODUTOS PERIGOSOS E MUDANCAS, MUNICIPAL
2002000	ANDERSON LUIS CACHIOLO	4930-2/01-01	TRANSPORTE RODOVIARIO DE CARGA, EXCETO PRODUTOS PERIGOSOS E MUDANCAS, MUNICIPAL
2002213	MARCOS RIBEIRO DA SILVA	4930-2/01-01	TRANSPORTE RODOVIARIO DE CARGA, EXCETO PRODUTOS PERIGOSOS E MUDANCAS, MUNICIPAL
2002230	ERIVALDO CARLOS DA SILVA	4930-2/01-01	TRANSPORTE RODOVIARIO DE CARGA, EXCETO PRODUTOS PERIGOSOS E MUDANCAS, MUNICIPAL
2002566	EMERSON MENDES DE SOUZA	4930-2/01-01	TRANSPORTE RODOVIARIO DE CARGA, EXCETO PRODUTOS PERIGOSOS E MUDANCAS, MUNICIPAL
2002795	MARIA APARECIDA ALVES FRUTUOSO	4930-2/01-01	TRANSPORTE RODOVIARIO DE CARGA, EXCETO PRODUTOS PERIGOSOS E MUDANCAS, MUNICIPAL
2002957	ALEX JORGE BONFIM DA SILVA	4930-2/01-01	TRANSPORTE RODOVIARIO DE CARGA, EXCETO PRODUTOS PERIGOSOS E MUDANCAS, MUNICIPAL
2003074	NILSON RODRIGUES DE OLIVEIRA	4930-2/01-01	TRANSPORTE RODOVIARIO DE CARGA, EXCETO PRODUTOS PERIGOSOS E MUDANCAS, MUNICIPAL
2003287	DERIVAN DE OLIVEIRA FERREIRA	4930-2/01-01	TRANSPORTE RODOVIARIO DE CARGA, EXCETO PRODUTOS PERIGOSOS E MUDANCAS, MUNICIPAL
2003473	CAETANO JOSE DO NASCIMENTO	4930-2/01-01	TRANSPORTE RODOVIARIO DE CARGA, EXCETO PRODUTOS PERIGOSOS E MUDANCAS, MUNICIPAL
2003880	ROSANGELA DE AZEVEDO BATISTA	4930-2/03-01	TRANSPORTE RODOVIARIO DE PRODUTOS PERIGOSOS, MUNICIPAL
2003996	MAURICIO DONIZETE FARIAS	4930-2/01-01	TRANSPORTE RODOVIARIO DE CARGA, EXCETO PRODUTOS PERIGOSOS E MUDANCAS, MUNICIPAL
2004070	MAURO EDNO BATISTA ROCHA	4930-2/01-01	TRANSPORTE RODOVIARIO DE CARGA, EXCETO PRODUTOS PERIGOSOS E MUDANCAS, MUNICIPAL
2004488	JOSE PEREIRA DE OLIVEIRA	4930-2/01-01	TRANSPORTE RODOVIARIO DE CARGA, EXCETO PRODUTOS PERIGOSOS E MUDANCAS, MUNICIPAL
2004615	WILIAN GONCALVES XAVIER	4930-2/01-01	TRANSPORTE RODOVIARIO DE CARGA, EXCETO PRODUTOS PERIGOSOS E MUDANCAS, MUNICIPAL
2004810	PAULO ROBERTO GOMES	4930-2/01-01	TRANSPORTE RODOVIARIO DE CARGA, EXCETO PRODUTOS PERIGOSOS E MUDANCAS, MUNICIPAL
2005255	JOSE ROBERTO MARETTO	4930-2/01-01	TRANSPORTE RODOVIARIO DE CARGA, EXCETO PRODUTOS PERIGOSOS E MUDANCAS, MUNICIPAL

2005336	JOAO LEONARDO BARRETO DE ASSIS	4930-2/01-01	TRANSPORTE RODOVIARIO DE CARGA, EXCETO PRODUTOS PERIGOSOS E MUDANCAS, MUNICIPAL	2011212	DIOGO ANANIAS NOGUEIRA	4930-2/01-01	TRANSPORTE RODOVIARIO DE CARGA, EXCETO PRODUTOS PERIGOSOS E MUDANCAS, MUNICIPAL
2005379	MAIRA CRISTINA RIDOLFI	4930-2/01-01	TRANSPORTE RODOVIARIO DE CARGA, EXCETO PRODUTOS PERIGOSOS E MUDANCAS, MUNICIPAL	2011280	THIAGO DE SEIXAS BENEDETO	4930-2/01-01	TRANSPORTE RODOVIARIO DE CARGA, EXCETO PRODUTOS PERIGOSOS E MUDANCAS, MUNICIPAL
2005395	SEBASTIAO DAS NEVES	4930-2/01-01	TRANSPORTE RODOVIARIO DE CARGA, EXCETO PRODUTOS PERIGOSOS E MUDANCAS, MUNICIPAL	2011301	ELOI MELO	4930-2/01-01	TRANSPORTE RODOVIARIO DE CARGA, EXCETO PRODUTOS PERIGOSOS E MUDANCAS, MUNICIPAL
2005522	LUIZ TI-MOSSI	4930-2/01-01	TRANSPORTE RODOVIARIO DE CARGA, EXCETO PRODUTOS PERIGOSOS E MUDANCAS, MUNICIPAL	2011514	FABIO FERNANDES GOMES	4930-2/01-01	TRANSPORTE RODOVIARIO DE CARGA, EXCETO PRODUTOS PERIGOSOS E MUDANCAS, MUNICIPAL
2005557	MAURO CEZAR MOLINA	4930-2/01-01	TRANSPORTE RODOVIARIO DE CARGA, EXCETO PRODUTOS PERIGOSOS E MUDANCAS, MUNICIPAL	2011603	WILSON GERALDO	4930-2/01-01	TRANSPORTE RODOVIARIO DE CARGA, EXCETO PRODUTOS PERIGOSOS E MUDANCAS, MUNICIPAL
2005670	EDIO RODRIGUES SOUSA	4930-2/01-01	TRANSPORTE RODOVIARIO DE CARGA, EXCETO PRODUTOS PERIGOSOS E MUDANCAS, MUNICIPAL	2011697	EDGARD MOREIRA JUNIOR	4930-2/01-01	TRANSPORTE RODOVIARIO DE CARGA, EXCETO PRODUTOS PERIGOSOS E MUDANCAS, MUNICIPAL
2005778	JOSE DE SOUZA SANTOS	4930-2/01-01	TRANSPORTE RODOVIARIO DE CARGA, EXCETO PRODUTOS PERIGOSOS E MUDANCAS, MUNICIPAL	2011921	OSCAR ABRAHAO	4930-2/04-01	TRANSPORTE RODOVIARIO DE MUDANCAS, MUNICIPAL
2005786	JOSE INALDO MOREIRA	4930-2/01-01	TRANSPORTE RODOVIARIO DE CARGA, EXCETO PRODUTOS PERIGOSOS E MUDANCAS, MUNICIPAL	2011948	WANDERLEY JOSE DEPOLLI	4930-2/04-01	TRANSPORTE RODOVIARIO DE MUDANCAS, MUNICIPAL
2006421	AGNALDO TEODORO DE OLIVEIRA	4930-2/01-01	TRANSPORTE RODOVIARIO DE CARGA, EXCETO PRODUTOS PERIGOSOS E MUDANCAS, MUNICIPAL	2012235	JOCEMAR GONZAGA	4930-2/01-01	TRANSPORTE RODOVIARIO DE CARGA, EXCETO PRODUTOS PERIGOSOS E MUDANCAS, MUNICIPAL
2006472	CARLOS DE MARTIN JUNIOR	4930-2/01-01	TRANSPORTE RODOVIARIO DE CARGA, EXCETO PRODUTOS PERIGOSOS E MUDANCAS, MUNICIPAL	2012251	BEATRIZ CRISTINA GRIGOLETO	4930-2/01-01	TRANSPORTE RODOVIARIO DE CARGA, EXCETO PRODUTOS PERIGOSOS E MUDANCAS, MUNICIPAL
2006642	CLODOVIL ALAVARCI SOUZA	4930-2/01-01	TRANSPORTE RODOVIARIO DE CARGA, EXCETO PRODUTOS PERIGOSOS E MUDANCAS, MUNICIPAL	2012405	VALDEMIR RODRIGUES CARVALHO	4930-2/01-01	TRANSPORTE RODOVIARIO DE CARGA, EXCETO PRODUTOS PERIGOSOS E MUDANCAS, MUNICIPAL
2007568	GUSTAVO HENRIQUE NECHIO	4930-2/01-01	TRANSPORTE RODOVIARIO DE CARGA, EXCETO PRODUTOS PERIGOSOS E MUDANCAS, MUNICIPAL	2012871	MIGUEL DA SILVA ARANHA	4930-2/04-01	TRANSPORTE RODOVIARIO DE MUDANCAS, MUNICIPAL
2007894	MARLO ROBERTO GOMES DE MELLO	4930-2/01-01	TRANSPORTE RODOVIARIO DE CARGA, EXCETO PRODUTOS PERIGOSOS E MUDANCAS, MUNICIPAL	2013150	ZILENE BATISTA DOS ANJOS CHIQUITO	4930-2/01-01	TRANSPORTE RODOVIARIO DE CARGA, EXCETO PRODUTOS PERIGOSOS E MUDANCAS, MUNICIPAL
2007940	VALDIR XAVIER DO NASCIMENTO	4930-2/01-01	TRANSPORTE RODOVIARIO DE CARGA, EXCETO PRODUTOS PERIGOSOS E MUDANCAS, MUNICIPAL	2013215	MAURICIO DAMACENO DO NASCIMENTO	4930-2/01-01	TRANSPORTE RODOVIARIO DE CARGA, EXCETO PRODUTOS PERIGOSOS E MUDANCAS, MUNICIPAL
2008190	ODAIR JOSE AGOSTIN	4930-2/01-01	TRANSPORTE RODOVIARIO DE CARGA, EXCETO PRODUTOS PERIGOSOS E MUDANCAS, MUNICIPAL	2013428	LEANDRO ZEQUINATO	4930-2/01-01	TRANSPORTE RODOVIARIO DE CARGA, EXCETO PRODUTOS PERIGOSOS E MUDANCAS, MUNICIPAL
2008211	JOSE CARLOS FERNANDES BALIEIRO	4930-2/01-01	TRANSPORTE RODOVIARIO DE CARGA, EXCETO PRODUTOS PERIGOSOS E MUDANCAS, MUNICIPAL	2013479	JOAO LUIZ GAMBERA	4930-2/01-01	TRANSPORTE RODOVIARIO DE CARGA, EXCETO PRODUTOS PERIGOSOS E MUDANCAS, MUNICIPAL
2008947	ANTONIO PEDRO DOS SANTOS LUNA	4930-2/01-01	TRANSPORTE RODOVIARIO DE CARGA, EXCETO PRODUTOS PERIGOSOS E MUDANCAS, MUNICIPAL	2013622	LUCIA HELENA BARBOSA	4930-2/01-01	TRANSPORTE RODOVIARIO DE CARGA, EXCETO PRODUTOS PERIGOSOS E MUDANCAS, MUNICIPAL
2009064	ALCIDES SANTO PASCHOALETO	4930-2/01-01	TRANSPORTE RODOVIARIO DE CARGA, EXCETO PRODUTOS PERIGOSOS E MUDANCAS, MUNICIPAL	2013665	SEBASTIAO MARTINS DA SILVA	4930-2/04-01	TRANSPORTE RODOVIARIO DE MUDANCAS, MUNICIPAL
2009153	AGNALDO BIANCHI	4930-2/01-01	TRANSPORTE RODOVIARIO DE CARGA, EXCETO PRODUTOS PERIGOSOS E MUDANCAS, MUNICIPAL	2013746	JOSE APARECIDO PASSOS	4930-2/04-01	TRANSPORTE RODOVIARIO DE MUDANCAS, MUNICIPAL
2009250	JOSE FRANCISCO DE LIMA	4930-2/01-01	TRANSPORTE RODOVIARIO DE CARGA, EXCETO PRODUTOS PERIGOSOS E MUDANCAS, MUNICIPAL	2013983	ANTONIO CLAUDIO ASSONI	4930-2/01-01	TRANSPORTE RODOVIARIO DE CARGA, EXCETO PRODUTOS PERIGOSOS E MUDANCAS, MUNICIPAL
2009269	JOSE CARLOS MACIEIRA DA FONSECA	4930-2/04-01	TRANSPORTE RODOVIARIO DE MUDANCAS, MUNICIPAL	2014076	SILVESTRE SOUZA GOMES	4930-2/01-01	TRANSPORTE RODOVIARIO DE CARGA, EXCETO PRODUTOS PERIGOSOS E MUDANCAS, MUNICIPAL
2009765	EVA CHAVES	4930-2/01-01	TRANSPORTE RODOVIARIO DE CARGA, EXCETO PRODUTOS PERIGOSOS E MUDANCAS, MUNICIPAL	2014149	ADENILSON APARECIDO DA SILVA	4930-2/04-01	TRANSPORTE RODOVIARIO DE MUDANCAS, MUNICIPAL
2009838	ANTONIO ARNECO PAZ DOS SANTOS	4930-2/01-01	TRANSPORTE RODOVIARIO DE CARGA, EXCETO PRODUTOS PERIGOSOS E MUDANCAS, MUNICIPAL	2014157	PEDRO ALVES	4930-2/04-01	TRANSPORTE RODOVIARIO DE MUDANCAS, MUNICIPAL
2009846	CRISTIANE ARAUJO COSTA BONFIM	4930-2/01-01	TRANSPORTE RODOVIARIO DE CARGA, EXCETO PRODUTOS PERIGOSOS E MUDANCAS, MUNICIPAL	2014300	CLAUDEMIR DA SILVA QUEIROZ	4930-2/01-01	TRANSPORTE RODOVIARIO DE CARGA, EXCETO PRODUTOS PERIGOSOS E MUDANCAS, MUNICIPAL
2009854	CARLOS ROBERTO MARTINS DA SILVA	4930-2/01-01	TRANSPORTE RODOVIARIO DE CARGA, EXCETO PRODUTOS PERIGOSOS E MUDANCAS, MUNICIPAL	2014327	CLAUDIO ROBERTO TERCIOITI	4930-2/01-01	TRANSPORTE RODOVIARIO DE CARGA, EXCETO PRODUTOS PERIGOSOS E MUDANCAS, MUNICIPAL
2010003	VALNIDE SANTOS LOPES	4930-2/01-01	TRANSPORTE RODOVIARIO DE CARGA, EXCETO PRODUTOS PERIGOSOS E MUDANCAS, MUNICIPAL	2014769	FRANCISCO RIBAMAR DE SOUZA	4930-2/01-01	TRANSPORTE RODOVIARIO DE CARGA, EXCETO PRODUTOS PERIGOSOS E MUDANCAS, MUNICIPAL
2010046	ODAIR MARCHI	4930-2/01-01	TRANSPORTE RODOVIARIO DE CARGA, EXCETO PRODUTOS PERIGOSOS E MUDANCAS, MUNICIPAL	2015021	ANTONIO COSTA FILHO	4930-2/01-01	TRANSPORTE RODOVIARIO DE CARGA, EXCETO PRODUTOS PERIGOSOS E MUDANCAS, MUNICIPAL
2010151	LUIS MA-NOEL DIAS	4930-2/01-01	TRANSPORTE RODOVIARIO DE CARGA, EXCETO PRODUTOS PERIGOSOS E MUDANCAS, MUNICIPAL	2015056	EVALDO DOS SANTOS GRAIA	4930-2/01-01	TRANSPORTE RODOVIARIO DE CARGA, EXCETO PRODUTOS PERIGOSOS E MUDANCAS, MUNICIPAL
2010348	LUIS ALBERTO AGOSTIN	4930-2/01-01	TRANSPORTE RODOVIARIO DE CARGA, EXCETO PRODUTOS PERIGOSOS E MUDANCAS, MUNICIPAL	2015072	SELINA PINHEIRO	4930-2/04-01	TRANSPORTE RODOVIARIO DE MUDANCAS, MUNICIPAL
2010852	TIAGO APARECIDO CIRILO PEREIRA	4930-2/01-01	TRANSPORTE RODOVIARIO DE CARGA, EXCETO PRODUTOS PERIGOSOS E MUDANCAS, MUNICIPAL	2015080	ANGELO CARLOS GERALDO	4930-2/01-01	TRANSPORTE RODOVIARIO DE CARGA, EXCETO PRODUTOS PERIGOSOS E MUDANCAS, MUNICIPAL
2010925	JUVENIL SILVANO DA SILVA	4930-2/01-01	TRANSPORTE RODOVIARIO DE CARGA, EXCETO PRODUTOS PERIGOSOS E MUDANCAS, MUNICIPAL	2015110	GILBERTO TEIXEIRA SANTOS	4930-2/01-01	TRANSPORTE RODOVIARIO DE CARGA, EXCETO PRODUTOS PERIGOSOS E MUDANCAS, MUNICIPAL
2010976	OSWALDO BORRE MANHAES	4930-2/01-01	TRANSPORTE RODOVIARIO DE CARGA, EXCETO PRODUTOS PERIGOSOS E MUDANCAS, MUNICIPAL	2015137	ANTONIO ADRIANO	4930-2/04-01	TRANSPORTE RODOVIARIO DE MUDANCAS, MUNICIPAL
2011174	CARMITA SANTOS DE SOUZA	4930-2/04-01	TRANSPORTE RODOVIARIO DE MUDANCAS, MUNICIPAL	2015200	JOSELITO DA SILVA SOUZA	4930-2/01-01	TRANSPORTE RODOVIARIO DE CARGA, EXCETO PRODUTOS PERIGOSOS E MUDANCAS, MUNICIPAL
				2015250	DEMerval MARCONATTO	4930-2/01-01	TRANSPORTE RODOVIARIO DE CARGA, EXCETO PRODUTOS PERIGOSOS E MUDANCAS, MUNICIPAL
				2015315	EVERALDO ALVES DE MACEDO	4930-2/03-01	TRANSPORTE RODOVIARIO DE PRODUTOS PERIGOSOS, MUNICIPAL
				2015412	JOAQUIM GALVAO NETO	4930-2/01-01	TRANSPORTE RODOVIARIO DE CARGA, EXCETO PRODUTOS PERIGOSOS E MUDANCAS, MUNICIPAL

2015862	ADEMAR NOVAIS DE SOUZA	4930-2/04-01	TRANSPORTE RODOVIARIO DE MUDANCAS, MUNICIPAL
2015900	JOSE CHAVES DA LUZ	4930-2/01-01	TRANSPORTE RODOVIARIO DE CARGA, EXCETO PRODUTOS PERIGOSOS E MUDANCAS, MUNICIPAL
2016141	ADRIANO CARDOSO DE JESUS	4930-2/01-01	TRANSPORTE RODOVIARIO DE CARGA, EXCETO PRODUTOS PERIGOSOS E MUDANCAS, MUNICIPAL
2016222	IDENIR APARECIDA MATIOLI	4930-2/01-01	TRANSPORTE RODOVIARIO DE CARGA, EXCETO PRODUTOS PERIGOSOS E MUDANCAS, MUNICIPAL
2016281	ROGERIO MOURA DA SILVA	4930-2/01-01	TRANSPORTE RODOVIARIO DE CARGA, EXCETO PRODUTOS PERIGOSOS E MUDANCAS, MUNICIPAL
2016311	ADILSON APARECIDO LOREDO	4930-2/01-01	TRANSPORTE RODOVIARIO DE CARGA, EXCETO PRODUTOS PERIGOSOS E MUDANCAS, MUNICIPAL
2016320	MILTON NERES DA SILVA	4930-2/04-01	TRANSPORTE RODOVIARIO DE MUDANCAS, MUNICIPAL
2016516	ROGERIO DA SILVA	4930-2/04-01	TRANSPORTE RODOVIARIO DE MUDANCAS, MUNICIPAL
2016524	AGNALDO ALVES DA SILVA	4930-2/01-01	TRANSPORTE RODOVIARIO DE CARGA, EXCETO PRODUTOS PERIGOSOS E MUDANCAS, MUNICIPAL
2016613	JOSE EDSON BRANDAO	4929-9/01-00	TRANSPORTE RODOVIARIO COLETIVO DE PASSAGEIROS, SOB REGIME DE FRETAMENTO, MUNICIPAL - ALUGUEL E/OU LOCAÇÃO DE ONIBUS MUNICIPAL COM MOTORISTA
2016630	JOAO BOSCO VASCONCELOS MACEDO	4930-2/01-01	TRANSPORTE RODOVIARIO DE CARGA, EXCETO PRODUTOS PERIGOSOS E MUDANCAS, MUNICIPAL
2016672	PATRICIA FERNANDA VALADARES	4930-2/01-01	TRANSPORTE RODOVIARIO DE CARGA, EXCETO PRODUTOS PERIGOSOS E MUDANCAS, MUNICIPAL
2016745	BENEDITO CARLOS DE SOUZA	4930-2/04-01	TRANSPORTE RODOVIARIO DE MUDANCAS, MUNICIPAL
2016818	LOURIVALDO MENDES PEREIRA	4930-2/01-01	TRANSPORTE RODOVIARIO DE CARGA, EXCETO PRODUTOS PERIGOSOS E MUDANCAS, MUNICIPAL
2017040	JOEL DE SOUZA BARRETO	4930-2/01-01	TRANSPORTE RODOVIARIO DE CARGA, EXCETO PRODUTOS PERIGOSOS E MUDANCAS, MUNICIPAL
2017091	SINIVAL BENTO	4930-2/04-01	TRANSPORTE RODOVIARIO DE MUDANCAS, MUNICIPAL
2017121	FABIO FERNANDO JACINTHO	4930-2/01-01	TRANSPORTE RODOVIARIO DE CARGA, EXCETO PRODUTOS PERIGOSOS E MUDANCAS, MUNICIPAL
2017296	GILSON RODRIGUES SANTANA	4930-2/04-01	TRANSPORTE RODOVIARIO DE MUDANCAS, MUNICIPAL
2017369	OSWALDO APARECIDO DA SILVA	4930-2/04-01	TRANSPORTE RODOVIARIO DE MUDANCAS, MUNICIPAL
2017580	GERALDO DAVI LOPES DE FARIA	4930-2/01-01	TRANSPORTE RODOVIARIO DE CARGA, EXCETO PRODUTOS PERIGOSOS E MUDANCAS, MUNICIPAL
2017652	JOAO BATISTA PASSAGNOLO	4930-2/01-01	TRANSPORTE RODOVIARIO DE CARGA, EXCETO PRODUTOS PERIGOSOS E MUDANCAS, MUNICIPAL
2017954	JOAO GILSON DE CAMPOS JUNIOR	4930-2/01-01	TRANSPORTE RODOVIARIO DE CARGA, EXCETO PRODUTOS PERIGOSOS E MUDANCAS, MUNICIPAL
2017970	VALDIRENE APARECIDA DA SILVA SANTOS	4930-2/01-01	TRANSPORTE RODOVIARIO DE CARGA, EXCETO PRODUTOS PERIGOSOS E MUDANCAS, MUNICIPAL
2018020	LUCIANA DE ABREU NAVARRO TANAKA	4930-2/01-01	TRANSPORTE RODOVIARIO DE CARGA, EXCETO PRODUTOS PERIGOSOS E MUDANCAS, MUNICIPAL
2018039	GENIVAL FERREIRA DOS SANTOS	4930-2/01-01	TRANSPORTE RODOVIARIO DE CARGA, EXCETO PRODUTOS PERIGOSOS E MUDANCAS, MUNICIPAL
2018080	BRAZ XAVIER	4930-2/04-01	TRANSPORTE RODOVIARIO DE MUDANCAS, MUNICIPAL
2018160	MARCELO PINHEIRO ALVES	4930-2/01-01	TRANSPORTE RODOVIARIO DE CARGA, EXCETO PRODUTOS PERIGOSOS E MUDANCAS, MUNICIPAL
2018195	MILTON APARECIDO COSTA	4930-2/01-01	TRANSPORTE RODOVIARIO DE CARGA, EXCETO PRODUTOS PERIGOSOS E MUDANCAS, MUNICIPAL
2018209	JOSE CLAUDIO PEREIRA ALENCAR	4930-2/01-01	TRANSPORTE RODOVIARIO DE CARGA, EXCETO PRODUTOS PERIGOSOS E MUDANCAS, MUNICIPAL
2018225	FRANCISCO JOSÉ FAICARI	4930-2/01-01	TRANSPORTE RODOVIARIO DE CARGA, EXCETO PRODUTOS PERIGOSOS E MUDANCAS, MUNICIPAL
2018250	JURANDIR VICENTE	4930-2/04-01	TRANSPORTE RODOVIARIO DE MUDANCAS, MUNICIPAL
2018268	FRANCISCO DAS CHAGAS DO NASCIMENTO	4930-2/01-01	TRANSPORTE RODOVIARIO DE CARGA, EXCETO PRODUTOS PERIGOSOS E MUDANCAS, MUNICIPAL
2018314	JOSE OLIVEIRA NETO	4930-2/01-01	TRANSPORTE RODOVIARIO DE CARGA, EXCETO PRODUTOS PERIGOSOS E MUDANCAS, MUNICIPAL

2018330	MARTA MARIA TOGNONI GIOMO	4930-2/04-01	TRANSPORTE RODOVIARIO DE MUDANCAS, MUNICIPAL
2018489	EDSON NUNES CORRANDINI	4930-2/01-01	TRANSPORTE RODOVIARIO DE CARGA, EXCETO PRODUTOS PERIGOSOS E MUDANCAS, MUNICIPAL
2018500	ARY ERCILIO DA SILVA	4930-2/01-01	TRANSPORTE RODOVIARIO DE CARGA, EXCETO PRODUTOS PERIGOSOS E MUDANCAS, MUNICIPAL
2018519	HELIO SILVEIRA RODRIGUES	4930-2/01-01	TRANSPORTE RODOVIARIO DE CARGA, EXCETO PRODUTOS PERIGOSOS E MUDANCAS, MUNICIPAL
2018551	ALDO ROSA DE LIMA	4930-2/01-01	TRANSPORTE RODOVIARIO DE CARGA, EXCETO PRODUTOS PERIGOSOS E MUDANCAS, MUNICIPAL
2018586	CREUZA MARIA FURLANETO GRAÇA	4930-2/01-01	TRANSPORTE RODOVIARIO DE CARGA, EXCETO PRODUTOS PERIGOSOS E MUDANCAS, MUNICIPAL
2018624	CLAUDIO GUERREIRO	4930-2/01-01	TRANSPORTE RODOVIARIO DE CARGA, EXCETO PRODUTOS PERIGOSOS E MUDANCAS, MUNICIPAL
2018675	ANTONIO COUTINHO DA SILVA FILHO	4930-2/01-01	TRANSPORTE RODOVIARIO DE CARGA, EXCETO PRODUTOS PERIGOSOS E MUDANCAS, MUNICIPAL
2018683	ERCILIO CRIZOSTIMO NASCIMENTO	4930-2/01-01	TRANSPORTE RODOVIARIO DE CARGA, EXCETO PRODUTOS PERIGOSOS E MUDANCAS, MUNICIPAL
2018764	JAIME DE MOURA	4930-2/04-01	TRANSPORTE RODOVIARIO DE MUDANCAS, MUNICIPAL
2018780	VALDECI MIRANDA DA SILVA	4930-2/01-01	TRANSPORTE RODOVIARIO DE CARGA, EXCETO PRODUTOS PERIGOSOS E MUDANCAS, MUNICIPAL
2018810	MANOEL TAVARES MARTINS	4930-2/04-01	TRANSPORTE RODOVIARIO DE MUDANCAS, MUNICIPAL
2019230	GILBERTO APARECIDO MORENO	4930-2/01-01	TRANSPORTE RODOVIARIO DE CARGA, EXCETO PRODUTOS PERIGOSOS E MUDANCAS, MUNICIPAL
2019310	ABRELINO CHAGAS	4930-2/01-01	TRANSPORTE RODOVIARIO DE CARGA, EXCETO PRODUTOS PERIGOSOS E MUDANCAS, MUNICIPAL
2022109	EDIVALDO EPIFANTO DA SILVA	4930-2/04-01	TRANSPORTE RODOVIARIO DE MUDANCAS, MUNICIPAL
2022168	VALTER BUZZOLA	4930-2/01-01	TRANSPORTE RODOVIARIO DE CARGA, EXCETO PRODUTOS PERIGOSOS E MUDANCAS, MUNICIPAL
2022257	ADENILSON PEREIRA DA CRUZ	4930-2/01-01	TRANSPORTE RODOVIARIO DE CARGA, EXCETO PRODUTOS PERIGOSOS E MUDANCAS, MUNICIPAL
2022265	JULIO CESAR CARNEIRO	4930-2/01-01	TRANSPORTE RODOVIARIO DE CARGA, EXCETO PRODUTOS PERIGOSOS E MUDANCAS, MUNICIPAL
2022290	SILVIO TORQUATTO GUTIERREZ	4930-2/01-01	TRANSPORTE RODOVIARIO DE CARGA, EXCETO PRODUTOS PERIGOSOS E MUDANCAS, MUNICIPAL
2022524	BENEDITO DONISETE MOREIRA	4930-2/01-01	TRANSPORTE RODOVIARIO DE CARGA, EXCETO PRODUTOS PERIGOSOS E MUDANCAS, MUNICIPAL
2022591	MAURO GIOMO	4930-2/01-01	TRANSPORTE RODOVIARIO DE CARGA, EXCETO PRODUTOS PERIGOSOS E MUDANCAS, MUNICIPAL
2022613	WILSON PINHEIRO MAIA	4930-2/04-01	TRANSPORTE RODOVIARIO DE MUDANCAS, MUNICIPAL
2022702	ANTONIO DONIZETE BUDIN	4930-2/01-01	TRANSPORTE RODOVIARIO DE CARGA, EXCETO PRODUTOS PERIGOSOS E MUDANCAS, MUNICIPAL
2022770	EDVAL MENDES	4930-2/01-01	TRANSPORTE RODOVIARIO DE CARGA, EXCETO PRODUTOS PERIGOSOS E MUDANCAS, MUNICIPAL
2022818	ANICE VIANA DOS SANTOS	4930-2/01-01	TRANSPORTE RODOVIARIO DE CARGA, EXCETO PRODUTOS PERIGOSOS E MUDANCAS, MUNICIPAL
2022826	JOSÉ ROBERTO DA SILVA	4930-2/01-01	TRANSPORTE RODOVIARIO DE CARGA, EXCETO PRODUTOS PERIGOSOS E MUDANCAS, MUNICIPAL
2022869	MARCOS JOSE PLINIO	4930-2/01-01	TRANSPORTE RODOVIARIO DE CARGA, EXCETO PRODUTOS PERIGOSOS E MUDANCAS, MUNICIPAL
2023059	CLEBER JOSE RAMIRO LOPES	4930-2/01-01	TRANSPORTE RODOVIARIO DE CARGA, EXCETO PRODUTOS PERIGOSOS E MUDANCAS, MUNICIPAL
2023180	JOSE BENEDITO DA SILVA	4930-2/04-01	TRANSPORTE RODOVIARIO DE MUDANCAS, MUNICIPAL
2023261	MARIO LUIS DE FREITAS	4930-2/01-01	TRANSPORTE RODOVIARIO DE CARGA, EXCETO PRODUTOS PERIGOSOS E MUDANCAS, MUNICIPAL
2023407	ALEXANDRE BARBIERI	4930-2/01-01	TRANSPORTE RODOVIARIO DE CARGA, EXCETO PRODUTOS PERIGOSOS E MUDANCAS, MUNICIPAL
2023717	JOSE MILTON GARCIA FRAGA	4930-2/01-01	TRANSPORTE RODOVIARIO DE CARGA, EXCETO PRODUTOS PERIGOSOS E MUDANCAS, MUNICIPAL
2023741	JOSE EUSTAQUIO DE FARIA	4930-2/01-01	TRANSPORTE RODOVIARIO DE CARGA, EXCETO PRODUTOS PERIGOSOS E MUDANCAS, MUNICIPAL
2023750	OSVALDO FERREIRA DE ALMEIDA	4930-2/01-01	TRANSPORTE RODOVIARIO DE CARGA, EXCETO PRODUTOS PERIGOSOS E MUDANCAS, MUNICIPAL
2023873	GUTEMBERGUE ARGOLLO DOS SANTOS	4930-2/01-01	TRANSPORTE RODOVIARIO DE CARGA, EXCETO PRODUTOS PERIGOSOS E MUDANCAS, MUNICIPAL

2023911	HERMANO LUCIO RIBEIRO	4930-2/04-01	TRANSPORTE RODOVIARIO DE MUDANCAS, MUNICIPAL	2043238	CLAUDIO PINHEIRO	4930-2/01-01	TRANSPORTE RODOVIARIO DE CARGA, EXCETO PRODUTOS PERIGOSOS E MUDANCAS, MUNICIPAL
2023938	JOSE CARLOS MORAES	4930-2/04-01	TRANSPORTE RODOVIARIO DE MUDANCAS, MUNICIPAL	2043521	LUCIANO DA SILVA CARNEIRO	4930-2/01-01	TRANSPORTE RODOVIARIO DE CARGA, EXCETO PRODUTOS PERIGOSOS E MUDANCAS, MUNICIPAL
2023962	PAULO DE SOUZA E SILVA	4930-2/04-01	TRANSPORTE RODOVIARIO DE MUDANCAS, MUNICIPAL	2043548	CRISTIANO GUALBERTO COELHO	4930-2/04-01	TRANSPORTE RODOVIARIO DE MUDANCAS, MUNICIPAL
2024020	REGINALDO HENRIQUE DA SILVA	4930-2/01-01	TRANSPORTE RODOVIARIO DE CARGA, EXCETO PRODUTOS PERIGOSOS E MUDANCAS, MUNICIPAL	2043610	LUIZ KINZU YAKUWA	4930-2/01-01	TRANSPORTE RODOVIARIO DE CARGA, EXCETO PRODUTOS PERIGOSOS E MUDANCAS, MUNICIPAL
2027054	JOSE ALBERTO PETRIN	4930-2/01-01	TRANSPORTE RODOVIARIO DE CARGA, EXCETO PRODUTOS PERIGOSOS E MUDANCAS, MUNICIPAL	2043688	LEONARDO ANDRADE NASCIMENTO	4930-2/01-01	TRANSPORTE RODOVIARIO DE CARGA, EXCETO PRODUTOS PERIGOSOS E MUDANCAS, MUNICIPAL
2028999	DIOGO LOPES DA SILVA	4930-2/01-01	TRANSPORTE RODOVIARIO DE CARGA, EXCETO PRODUTOS PERIGOSOS E MUDANCAS, MUNICIPAL	2043700	JOSE LUIZ DA SILVA AZEVEDO	4930-2/01-01	TRANSPORTE RODOVIARIO DE CARGA, EXCETO PRODUTOS PERIGOSOS E MUDANCAS, MUNICIPAL
2030608	RODRIGO LUCIO BUENO TEIXEIRA	4930-2/01-01	TRANSPORTE RODOVIARIO DE CARGA, EXCETO PRODUTOS PERIGOSOS E MUDANCAS, MUNICIPAL	2044110	SEBASTIAO PEREIRA SANTOS	4930-2/01-01	TRANSPORTE RODOVIARIO DE CARGA, EXCETO PRODUTOS PERIGOSOS E MUDANCAS, MUNICIPAL
2030837	NIVALDO BERNARDINO	4930-2/01-01	TRANSPORTE RODOVIARIO DE CARGA, EXCETO PRODUTOS PERIGOSOS E MUDANCAS, MUNICIPAL	2044145	MARCOS LUIZ DA SILVA	4930-2/01-01	TRANSPORTE RODOVIARIO DE CARGA, EXCETO PRODUTOS PERIGOSOS E MUDANCAS, MUNICIPAL
2030993	DIRCEU GERIMONTE	4930-2/01-01	TRANSPORTE RODOVIARIO DE CARGA, EXCETO PRODUTOS PERIGOSOS E MUDANCAS, MUNICIPAL	2045060	ROGERIO XAVIER DE OLIVEIRA	4930-2/01-01	TRANSPORTE RODOVIARIO DE CARGA, EXCETO PRODUTOS PERIGOSOS E MUDANCAS, MUNICIPAL
2031418	VALMIRA DE CASTRO RISCAROLLI MONTEIRO	4930-2/01-01	TRANSPORTE RODOVIARIO DE CARGA, EXCETO PRODUTOS PERIGOSOS E MUDANCAS, MUNICIPAL	2045087	CONCEICAO APARECIDA MARCELLINO RODRIGUES	4930-2/01-01	TRANSPORTE RODOVIARIO DE CARGA, EXCETO PRODUTOS PERIGOSOS E MUDANCAS, MUNICIPAL
2031434	OTAVIO VIEIRA DE MELLO	4930-2/01-01	TRANSPORTE RODOVIARIO DE CARGA, EXCETO PRODUTOS PERIGOSOS E MUDANCAS, MUNICIPAL	2045117	JORGE GONCALVES DIAS	4930-2/01-01	TRANSPORTE RODOVIARIO DE CARGA, EXCETO PRODUTOS PERIGOSOS E MUDANCAS, MUNICIPAL
2031574	MANOEL DIAS MACHADO	4930-2/04-01	TRANSPORTE RODOVIARIO DE MUDANCAS, MUNICIPAL	2052245	JOSE CARLOS DE SOUZA	4930-2/04-01	TRANSPORTE RODOVIARIO DE MUDANCAS, MUNICIPAL
2031868	ILDEU DUARTE SILVA	4930-2/01-01	TRANSPORTE RODOVIARIO DE CARGA, EXCETO PRODUTOS PERIGOSOS E MUDANCAS, MUNICIPAL	2052300	GILBERTO BARBOSA DE SOUZA	4930-2/01-01	TRANSPORTE RODOVIARIO DE CARGA, EXCETO PRODUTOS PERIGOSOS E MUDANCAS, MUNICIPAL
2031914	VALDECIR LEITE DA SILVA	4930-2/01-01	TRANSPORTE RODOVIARIO DE CARGA, EXCETO PRODUTOS PERIGOSOS E MUDANCAS, MUNICIPAL	2052407	NOEME FERREIRA DA CUNHA	4930-2/01-01	TRANSPORTE RODOVIARIO DE CARGA, EXCETO PRODUTOS PERIGOSOS E MUDANCAS, MUNICIPAL
2031957	REYNALDO DE OLIVEIRA CORTE BRILHO	4930-2/04-01	TRANSPORTE RODOVIARIO DE MUDANCAS, MUNICIPAL	2053934	STENYO ROBSON ZANQUETI	4930-2/01-01	TRANSPORTE RODOVIARIO DE CARGA, EXCETO PRODUTOS PERIGOSOS E MUDANCAS, MUNICIPAL
2031973	ULISSES APARECIDO VACCARI	4930-2/01-01	TRANSPORTE RODOVIARIO DE CARGA, EXCETO PRODUTOS PERIGOSOS E MUDANCAS, MUNICIPAL	2054019	RODRIGO DA SILVA PEREIRA	4930-2/01-01	TRANSPORTE RODOVIARIO DE CARGA, EXCETO PRODUTOS PERIGOSOS E MUDANCAS, MUNICIPAL
2032058	VONE DA SILVA MARQUES	4930-2/01-01	TRANSPORTE RODOVIARIO DE CARGA, EXCETO PRODUTOS PERIGOSOS E MUDANCAS, MUNICIPAL	2054108	CLAUDENIR DONIZETI DA CUNHA	4930-2/01-01	TRANSPORTE RODOVIARIO DE CARGA, EXCETO PRODUTOS PERIGOSOS E MUDANCAS, MUNICIPAL
2032066	LEANDRO HONORIO	4930-2/01-01	TRANSPORTE RODOVIARIO DE CARGA, EXCETO PRODUTOS PERIGOSOS E MUDANCAS, MUNICIPAL	2054388	NEWTON HENRIQUE DE MELO	4930-2/01-01	TRANSPORTE RODOVIARIO DE CARGA, EXCETO PRODUTOS PERIGOSOS E MUDANCAS, MUNICIPAL
2032112	NILTON CESAR FRANCO DA SILVEIRA	4930-2/01-01	TRANSPORTE RODOVIARIO DE CARGA, EXCETO PRODUTOS PERIGOSOS E MUDANCAS, MUNICIPAL	2054400	SILVANO DE JESUS CARDOSO	4930-2/04-01	TRANSPORTE RODOVIARIO DE MUDANCAS, MUNICIPAL
2032155	DIEGO AUGUSTO MARTINUZZO BIANCHINI	4930-2/01-01	TRANSPORTE RODOVIARIO DE CARGA, EXCETO PRODUTOS PERIGOSOS E MUDANCAS, MUNICIPAL	2054566	MARIO LUIS FURTADO DE MORAIS	4930-2/03-01	TRANSPORTE RODOVIARIO DE PRODUTOS PERIGOSOS, MUNICIPAL
2032180	SERGIO SONEGO	4930-2/01-01	TRANSPORTE RODOVIARIO DE CARGA, EXCETO PRODUTOS PERIGOSOS E MUDANCAS, MUNICIPAL	2054736	DIALMA NICOLAU ANDRADE	4929-9/01-00	TRANSPORTE RODOVIARIO COLETIVO DE PASSAGEIROS, SOB REGIME DE FRETAMENTO, MUNICIPAL - ALUGUEL E/OU LOCAÇÃO DE ONIBUS MUNICIPAL COM MOTORISTA
2032350	LOURIVAL BRITO MIRANDA	4930-2/01-01	TRANSPORTE RODOVIARIO DE CARGA, EXCETO PRODUTOS PERIGOSOS E MUDANCAS, MUNICIPAL	2054795	MOZART LUIZ DA ROCHA	4930-2/04-01	TRANSPORTE RODOVIARIO DE MUDANCAS, MUNICIPAL
2032384	GILMAR JOSE CARDOSO	4930-2/01-01	TRANSPORTE RODOVIARIO DE CARGA, EXCETO PRODUTOS PERIGOSOS E MUDANCAS, MUNICIPAL	2055171	EDNALDO ROBERTO OLIVEIRA	4930-2/01-01	TRANSPORTE RODOVIARIO DE CARGA, EXCETO PRODUTOS PERIGOSOS E MUDANCAS, MUNICIPAL
2038684	CELESTE AIDA RAMOS RODRIGUES MOREIRA	4930-2/01-01	TRANSPORTE RODOVIARIO DE CARGA, EXCETO PRODUTOS PERIGOSOS E MUDANCAS, MUNICIPAL	2055180	OSVALDO POSTALI CARDOSO	4930-2/01-01	TRANSPORTE RODOVIARIO DE CARGA, EXCETO PRODUTOS PERIGOSOS E MUDANCAS, MUNICIPAL
2038692	JOSE JACINTO LOPES	4930-2/01-01	TRANSPORTE RODOVIARIO DE CARGA, EXCETO PRODUTOS PERIGOSOS E MUDANCAS, MUNICIPAL	2055201	CARME-LUCIA CRISPIM	4930-2/01-01	TRANSPORTE RODOVIARIO DE CARGA, EXCETO PRODUTOS PERIGOSOS E MUDANCAS, MUNICIPAL
2038757	LAÉRCIO OLIMPIO DA SILVA	4930-2/01-01	TRANSPORTE RODOVIARIO DE CARGA, EXCETO PRODUTOS PERIGOSOS E MUDANCAS, MUNICIPAL	2055376	CARLOS ANTONIO SILVA	4930-2/01-01	TRANSPORTE RODOVIARIO DE CARGA, EXCETO PRODUTOS PERIGOSOS E MUDANCAS, MUNICIPAL
2040212	ISAIAIS SOARES DA SILVA	4930-2/01-01	TRANSPORTE RODOVIARIO DE CARGA, EXCETO PRODUTOS PERIGOSOS E MUDANCAS, MUNICIPAL	2055457	NERIVALDO DA SILVA	4930-2/01-01	TRANSPORTE RODOVIARIO DE CARGA, EXCETO PRODUTOS PERIGOSOS E MUDANCAS, MUNICIPAL
2041367	JOSE ALVES DE OLIVEIRA	4930-2/01-01	TRANSPORTE RODOVIARIO DE CARGA, EXCETO PRODUTOS PERIGOSOS E MUDANCAS, MUNICIPAL	2056399	ANDRE ALVES RIBEIRO	4930-2/01-01	TRANSPORTE RODOVIARIO DE CARGA, EXCETO PRODUTOS PERIGOSOS E MUDANCAS, MUNICIPAL
2041782	FABIANA DE MORAES	4930-2/01-01	TRANSPORTE RODOVIARIO DE CARGA, EXCETO PRODUTOS PERIGOSOS E MUDANCAS, MUNICIPAL	2056542	MARJORIE TAIARA NUNES DE FREITAS VIDAL	4930-2/01-01	TRANSPORTE RODOVIARIO DE CARGA, EXCETO PRODUTOS PERIGOSOS E MUDANCAS, MUNICIPAL
2041863	LUIZ ALVES	4930-2/04-01	TRANSPORTE RODOVIARIO DE MUDANCAS, MUNICIPAL	2056771	ALEX DE ANDRADE SATURNINO	4930-2/01-01	TRANSPORTE RODOVIARIO DE CARGA, EXCETO PRODUTOS PERIGOSOS E MUDANCAS, MUNICIPAL
2042355	ANDERSON MARCELINO LAMBRINI	4930-2/01-01	TRANSPORTE RODOVIARIO DE CARGA, EXCETO PRODUTOS PERIGOSOS E MUDANCAS, MUNICIPAL	2057867	MARCIO ANTONIO ROSA	4930-2/01-01	TRANSPORTE RODOVIARIO DE CARGA, EXCETO PRODUTOS PERIGOSOS E MUDANCAS, MUNICIPAL
2042525	JOAO MARIA CARNEIRO	4930-2/01-01	TRANSPORTE RODOVIARIO DE CARGA, EXCETO PRODUTOS PERIGOSOS E MUDANCAS, MUNICIPAL	2057891	GILBERTO THIAGO MICUCCI	4930-2/01-01	TRANSPORTE RODOVIARIO DE CARGA, EXCETO PRODUTOS PERIGOSOS E MUDANCAS, MUNICIPAL
2042916	JOAO FERREIRA LIMA	4930-2/01-01	TRANSPORTE RODOVIARIO DE CARGA, EXCETO PRODUTOS PERIGOSOS E MUDANCAS, MUNICIPAL	2057921	BRUNO PEREIRA GALVAO	4930-2/01-01	TRANSPORTE RODOVIARIO DE CARGA, EXCETO PRODUTOS PERIGOSOS E MUDANCAS, MUNICIPAL
2043122	RINALDO VOLTAN	4930-2/01-01	TRANSPORTE RODOVIARIO DE CARGA, EXCETO PRODUTOS PERIGOSOS E MUDANCAS, MUNICIPAL	2057948	JOSE CARLOS DE SOUZA	4930-2/03-01	TRANSPORTE RODOVIARIO DE PRODUTOS PERIGOSOS, MUNICIPAL

2058065	MARCOS XAVIER	4930-2/01-01	TRANSPORTE RODOVIARIO DE CARGA, EXCETO PRODUTOS PERIGOSOS E MUDANCAS, MUNICIPAL
2058294	JOSE VANDILSON DA SILVA	4930-2/01-01	TRANSPORTE RODOVIARIO DE CARGA, EXCETO PRODUTOS PERIGOSOS E MUDANCAS, MUNICIPAL
2058600	CARLOS ROBERTO GARCIA	4930-2/01-01	TRANSPORTE RODOVIARIO DE CARGA, EXCETO PRODUTOS PERIGOSOS E MUDANCAS, MUNICIPAL
2058863	RENATO GOMES DA SILVA	4930-2/01-01	TRANSPORTE RODOVIARIO DE CARGA, EXCETO PRODUTOS PERIGOSOS E MUDANCAS, MUNICIPAL
2058871	FRANCISCO DE BRITO MANOEL	4930-2/01-01	TRANSPORTE RODOVIARIO DE CARGA, EXCETO PRODUTOS PERIGOSOS E MUDANCAS, MUNICIPAL
2059096	REGINALDO APARECIDO STEVANATO	4930-2/01-01	TRANSPORTE RODOVIARIO DE CARGA, EXCETO PRODUTOS PERIGOSOS E MUDANCAS, MUNICIPAL
2059240	HELENA MARIA ZANOTTO ESCOBAR	4930-2/01-01	TRANSPORTE RODOVIARIO DE CARGA, EXCETO PRODUTOS PERIGOSOS E MUDANCAS, MUNICIPAL
2061848	JOSE ANTONIO DE FIGUEREDO	4930-2/01-01	TRANSPORTE RODOVIARIO DE CARGA, EXCETO PRODUTOS PERIGOSOS E MUDANCAS, MUNICIPAL
2061880	MARIA LUIZA GANDRA BRAZ	4930-2/01-01	TRANSPORTE RODOVIARIO DE CARGA, EXCETO PRODUTOS PERIGOSOS E MUDANCAS, MUNICIPAL
2061988	JOSE CLAUDIO PAULINO	4930-2/01-01	TRANSPORTE RODOVIARIO DE CARGA, EXCETO PRODUTOS PERIGOSOS E MUDANCAS, MUNICIPAL
2062054	VALMIR FERNANDES ALVAREZ	4930-2/01-01	TRANSPORTE RODOVIARIO DE CARGA, EXCETO PRODUTOS PERIGOSOS E MUDANCAS, MUNICIPAL
2062062	MARCELO COLLICHIO	4930-2/01-01	TRANSPORTE RODOVIARIO DE CARGA, EXCETO PRODUTOS PERIGOSOS E MUDANCAS, MUNICIPAL
2064871	ELIANE OLIVEIRA DA COSTA SILVA	4930-2/03-01	TRANSPORTE RODOVIARIO DE PRODUTOS PERIGOSOS, MUNICIPAL
2069679	DIRCEU FERNANDES DE ALMEIDA	4930-2/01-01	TRANSPORTE RODOVIARIO DE CARGA, EXCETO PRODUTOS PERIGOSOS E MUDANCAS, MUNICIPAL
2070693	APARECIDO DONIZETE TAVARES	4930-2/01-01	TRANSPORTE RODOVIARIO DE CARGA, EXCETO PRODUTOS PERIGOSOS E MUDANCAS, MUNICIPAL
2071541	LUIZ ROBERTO DE SOUZA	4930-2/01-01	TRANSPORTE RODOVIARIO DE CARGA, EXCETO PRODUTOS PERIGOSOS E MUDANCAS, MUNICIPAL
2071819	EDILSON FERNANDES DE ALMEIDA	4930-2/01-01	TRANSPORTE RODOVIARIO DE CARGA, EXCETO PRODUTOS PERIGOSOS E MUDANCAS, MUNICIPAL
2071827	GISELLEN PASSOS OMENA FERRO ROSSATO	4930-2/01-01	TRANSPORTE RODOVIARIO DE CARGA, EXCETO PRODUTOS PERIGOSOS E MUDANCAS, MUNICIPAL
2073927	CLAUDINEIA OLIVEIRA DE SOUZA	4930-2/01-01	TRANSPORTE RODOVIARIO DE CARGA, EXCETO PRODUTOS PERIGOSOS E MUDANCAS, MUNICIPAL
2074010	MARCOS ANTONIO MAGOSSI	4930-2/01-01	TRANSPORTE RODOVIARIO DE CARGA, EXCETO PRODUTOS PERIGOSOS E MUDANCAS, MUNICIPAL
2074052	RENATO AUGUSTO GALDINO	4930-2/01-01	TRANSPORTE RODOVIARIO DE CARGA, EXCETO PRODUTOS PERIGOSOS E MUDANCAS, MUNICIPAL
2074729	RAISSA MILENA GOMES DE LIMA	4930-2/01-01	TRANSPORTE RODOVIARIO DE CARGA, EXCETO PRODUTOS PERIGOSOS E MUDANCAS, MUNICIPAL
2074842	MARIO RODRIGUES DOS SANTOS	4930-2/01-01	TRANSPORTE RODOVIARIO DE CARGA, EXCETO PRODUTOS PERIGOSOS E MUDANCAS, MUNICIPAL
2075113	ANDERSON FERREIRA DE SOUZA	4930-2/01-01	TRANSPORTE RODOVIARIO DE CARGA, EXCETO PRODUTOS PERIGOSOS E MUDANCAS, MUNICIPAL
2075180	HILDO AUGUSTO LACERDA	4930-2/01-01	TRANSPORTE RODOVIARIO DE CARGA, EXCETO PRODUTOS PERIGOSOS E MUDANCAS, MUNICIPAL
2075261	ELDIO JOSE SAGGIORATTO	4930-2/01-01	TRANSPORTE RODOVIARIO DE CARGA, EXCETO PRODUTOS PERIGOSOS E MUDANCAS, MUNICIPAL
2075431	LUIZ CARLOS BALDAN	4930-2/01-01	TRANSPORTE RODOVIARIO DE CARGA, EXCETO PRODUTOS PERIGOSOS E MUDANCAS, MUNICIPAL
2075466	LUIS ALBERTO ZANI	4930-2/01-01	TRANSPORTE RODOVIARIO DE CARGA, EXCETO PRODUTOS PERIGOSOS E MUDANCAS, MUNICIPAL
2075628	CELSO VIGNANDO	4930-2/01-01	TRANSPORTE RODOVIARIO DE CARGA, EXCETO PRODUTOS PERIGOSOS E MUDANCAS, MUNICIPAL
2077388	JANAINA ROBERTA SANCHES XAVIER	4930-2/01-01	TRANSPORTE RODOVIARIO DE CARGA, EXCETO PRODUTOS PERIGOSOS E MUDANCAS, MUNICIPAL
2077582	JOSE LAZARO DOS SANTOS FILHO	4930-2/01-01	TRANSPORTE RODOVIARIO DE CARGA, EXCETO PRODUTOS PERIGOSOS E MUDANCAS, MUNICIPAL
2077604	EVANDRO ZACARIAS PINHEIRO	4930-2/01-01	TRANSPORTE RODOVIARIO DE CARGA, EXCETO PRODUTOS PERIGOSOS E MUDANCAS, MUNICIPAL

2077639	JOSE IRAN DE LIMA	4930-2/04-01	TRANSPORTE RODOVIARIO DE MUDANCAS, MUNICIPAL
2080664	FABIO AUGUSTO BRAULIO	4930-2/01-01	TRANSPORTE RODOVIARIO DE CARGA, EXCETO PRODUTOS PERIGOSOS E MUDANCAS, MUNICIPAL
2081083	JOSE EDSON CARVALHO	4930-2/01-01	TRANSPORTE RODOVIARIO DE CARGA, EXCETO PRODUTOS PERIGOSOS E MUDANCAS, MUNICIPAL
2081148	DELMO BANDEIRA	4930-2/01-01	TRANSPORTE RODOVIARIO DE CARGA, EXCETO PRODUTOS PERIGOSOS E MUDANCAS, MUNICIPAL
2081962	HENRIQUE ARAUJO AMANCIO DE SOUZA	4930-2/01-01	TRANSPORTE RODOVIARIO DE CARGA, EXCETO PRODUTOS PERIGOSOS E MUDANCAS, MUNICIPAL
2085780	JAIR FRANCISCO CASARINE	4930-2/01-01	TRANSPORTE RODOVIARIO DE CARGA, EXCETO PRODUTOS PERIGOSOS E MUDANCAS, MUNICIPAL
2085909	RICARDO ANDRE DOS SANTOS	4930-2/01-01	TRANSPORTE RODOVIARIO DE CARGA, EXCETO PRODUTOS PERIGOSOS E MUDANCAS, MUNICIPAL
2086026	LEONIDES TEIXEIRA DA SILVA	4930-2/01-01	TRANSPORTE RODOVIARIO DE CARGA, EXCETO PRODUTOS PERIGOSOS E MUDANCAS, MUNICIPAL
2086085	ROGERIO RODRIGUES FERNANDES	4930-2/01-01	TRANSPORTE RODOVIARIO DE CARGA, EXCETO PRODUTOS PERIGOSOS E MUDANCAS, MUNICIPAL
2086255	SEBASTIAO RODRIGUES DA SILVA	4930-2/01-01	TRANSPORTE RODOVIARIO DE CARGA, EXCETO PRODUTOS PERIGOSOS E MUDANCAS, MUNICIPAL
2087138	ANTONIO BATISTA	4930-2/01-01	TRANSPORTE RODOVIARIO DE CARGA, EXCETO PRODUTOS PERIGOSOS E MUDANCAS, MUNICIPAL
2087162	ADEMIR DE ALMEIDA	4930-2/01-01	TRANSPORTE RODOVIARIO DE CARGA, EXCETO PRODUTOS PERIGOSOS E MUDANCAS, MUNICIPAL
2087189	NIVALDO SABINO DE MELLO	4930-2/01-01	TRANSPORTE RODOVIARIO DE CARGA, EXCETO PRODUTOS PERIGOSOS E MUDANCAS, MUNICIPAL
2087995	ANTONIO FERNANDES	4930-2/01-01	TRANSPORTE RODOVIARIO DE CARGA, EXCETO PRODUTOS PERIGOSOS E MUDANCAS, MUNICIPAL
2088029	DORIVAL BARONI	4930-2/01-01	TRANSPORTE RODOVIARIO DE CARGA, EXCETO PRODUTOS PERIGOSOS E MUDANCAS, MUNICIPAL
2088380	JOSE MARTINS DO NASCIMENTO	4930-2/01-01	TRANSPORTE RODOVIARIO DE CARGA, EXCETO PRODUTOS PERIGOSOS E MUDANCAS, MUNICIPAL
2088436	VANDERLEY FRANCISCO DA SILVA	4930-2/01-01	TRANSPORTE RODOVIARIO DE CARGA, EXCETO PRODUTOS PERIGOSOS E MUDANCAS, MUNICIPAL
2088452	SERGIO PEREIRA ROSA	4930-2/03-01	TRANSPORTE RODOVIARIO DE PRODUTOS PERIGOSOS, MUNICIPAL
2088479	ADRIANO DIAS DA SILVA	4930-2/01-01	TRANSPORTE RODOVIARIO DE CARGA, EXCETO PRODUTOS PERIGOSOS E MUDANCAS, MUNICIPAL
2088606	JEAN CARLOS DOS SANTOS VARANDAS	4930-2/01-01	TRANSPORTE RODOVIARIO DE CARGA, EXCETO PRODUTOS PERIGOSOS E MUDANCAS, MUNICIPAL
2088720	GUILHERME MARCONIO SILVA	4930-2/04-01	TRANSPORTE RODOVIARIO DE MUDANCAS, MUNICIPAL
2088908	MARIA LUIZA FIDELIS	4930-2/01-01	TRANSPORTE RODOVIARIO DE CARGA, EXCETO PRODUTOS PERIGOSOS E MUDANCAS, MUNICIPAL
2088924	ANTONIO CARLOS RECALDE	4930-2/01-01	TRANSPORTE RODOVIARIO DE CARGA, EXCETO PRODUTOS PERIGOSOS E MUDANCAS, MUNICIPAL
2089017	JOSE LEITE SANTOS	4930-2/01-01	TRANSPORTE RODOVIARIO DE CARGA, EXCETO PRODUTOS PERIGOSOS E MUDANCAS, MUNICIPAL
2089076	DIOGENES GOMES CRISPIN	4930-2/01-01	TRANSPORTE RODOVIARIO DE CARGA, EXCETO PRODUTOS PERIGOSOS E MUDANCAS, MUNICIPAL
2089106	DANILO DE SANTANA	4930-2/01-01	TRANSPORTE RODOVIARIO DE CARGA, EXCETO PRODUTOS PERIGOSOS E MUDANCAS, MUNICIPAL
2089637	APARECIDO FERREIRA DE LIMA	4930-2/01-01	TRANSPORTE RODOVIARIO DE CARGA, EXCETO PRODUTOS PERIGOSOS E MUDANCAS, MUNICIPAL
2089858	VALDEMIR ALBINO DA SILVA	4930-2/01-01	TRANSPORTE RODOVIARIO DE CARGA, EXCETO PRODUTOS PERIGOSOS E MUDANCAS, MUNICIPAL
2089904	CLAUDIO ROBERTO GUERAZZI	4930-2/01-01	TRANSPORTE RODOVIARIO DE CARGA, EXCETO PRODUTOS PERIGOSOS E MUDANCAS, MUNICIPAL
2091348	LEONEL VICENTE DE SOUZA	4930-2/01-01	TRANSPORTE RODOVIARIO DE CARGA, EXCETO PRODUTOS PERIGOSOS E MUDANCAS, MUNICIPAL
2091658	MARIA MAGNOLIA RODRIGUES MENDES	4930-2/01-01	TRANSPORTE RODOVIARIO DE CARGA, EXCETO PRODUTOS PERIGOSOS E MUDANCAS, MUNICIPAL
2091763	CARLOS ROBERTO MACHADO	4930-2/01-01	TRANSPORTE RODOVIARIO DE CARGA, EXCETO PRODUTOS PERIGOSOS E MUDANCAS, MUNICIPAL
2091925	RAFAEL RISCAROLLI DE ARAUJO	4930-2/01-01	TRANSPORTE RODOVIARIO DE CARGA, EXCETO PRODUTOS PERIGOSOS E MUDANCAS, MUNICIPAL
2092077	AGNELO DE LIMA PEDROSA	4930-2/01-01	TRANSPORTE RODOVIARIO DE CARGA, EXCETO PRODUTOS PERIGOSOS E MUDANCAS, MUNICIPAL
2092190	MIGUEL GIMENES JUNIOR	4930-2/01-01	TRANSPORTE RODOVIARIO DE CARGA, EXCETO PRODUTOS PERIGOSOS E MUDANCAS, MUNICIPAL



2092239	SEVERINO JUSTINO DE SOUZA	4930-2/01-01	TRANSPORTE RODOVIARIO DE CARGA, EXCETO PRODUTOS PERIGOSOS E MUDANCAS, MUNICIPAL	2104202	CRISTIANE VACCARI GARCIA LOPES	4930-2/01-01	TRANSPORTE RODOVIARIO DE CARGA, EXCETO PRODUTOS PERIGOSOS E MUDANCAS, MUNICIPAL
2092328	GEREMIAS PEREIRA LOPES	4930-2/01-01	TRANSPORTE RODOVIARIO DE CARGA, EXCETO PRODUTOS PERIGOSOS E MUDANCAS, MUNICIPAL	2104520	MANOEL SANTANA DOS SANTOS	4930-2/01-01	TRANSPORTE RODOVIARIO DE CARGA, EXCETO PRODUTOS PERIGOSOS E MUDANCAS, MUNICIPAL
2094355	MOACIR RAMOS FELIX	4930-2/01-01	TRANSPORTE RODOVIARIO DE CARGA, EXCETO PRODUTOS PERIGOSOS E MUDANCAS, MUNICIPAL	2104539	MARCO ANTONIO AMANCIO FIUZA	4930-2/01-01	TRANSPORTE RODOVIARIO DE CARGA, EXCETO PRODUTOS PERIGOSOS E MUDANCAS, MUNICIPAL
2094380	OTAVIO ALESSANDRO SILVA DE NOVAES	4930-2/01-01	TRANSPORTE RODOVIARIO DE CARGA, EXCETO PRODUTOS PERIGOSOS E MUDANCAS, MUNICIPAL	2104814	LEONARDO VELASCO LEMOS	4930-2/01-01	TRANSPORTE RODOVIARIO DE CARGA, EXCETO PRODUTOS PERIGOSOS E MUDANCAS, MUNICIPAL
2094436	MARCELO TADEU DE ANDRADE LEITE	4930-2/01-01	TRANSPORTE RODOVIARIO DE CARGA, EXCETO PRODUTOS PERIGOSOS E MUDANCAS, MUNICIPAL	2104911	ILDO DOMINGOS	4930-2/01-01	TRANSPORTE RODOVIARIO DE CARGA, EXCETO PRODUTOS PERIGOSOS E MUDANCAS, MUNICIPAL
2094444	JOAQUIM FERREIRA DE FARIA	4930-2/01-01	TRANSPORTE RODOVIARIO DE CARGA, EXCETO PRODUTOS PERIGOSOS E MUDANCAS, MUNICIPAL	2104920	JOSÉ CARLOS DOMINGOS	4930-2/01-01	TRANSPORTE RODOVIARIO DE CARGA, EXCETO PRODUTOS PERIGOSOS E MUDANCAS, MUNICIPAL
2094479	JONAS MOURA DE MORAIS	4930-2/01-01	TRANSPORTE RODOVIARIO DE CARGA, EXCETO PRODUTOS PERIGOSOS E MUDANCAS, MUNICIPAL	2105160	ALCIDEIA ALMEIDA SANCHES	4930-2/01-01	TRANSPORTE RODOVIARIO DE CARGA, EXCETO PRODUTOS PERIGOSOS E MUDANCAS, MUNICIPAL
2094738	REGINALDO CARVALHO	4930-2/01-01	TRANSPORTE RODOVIARIO DE CARGA, EXCETO PRODUTOS PERIGOSOS E MUDANCAS, MUNICIPAL	2105217	ELIANE BALDIN	4930-2/01-01	TRANSPORTE RODOVIARIO DE CARGA, EXCETO PRODUTOS PERIGOSOS E MUDANCAS, MUNICIPAL
2096013	ISRAEL PEREIRA DOS SANTOS	4930-2/01-01	TRANSPORTE RODOVIARIO DE CARGA, EXCETO PRODUTOS PERIGOSOS E MUDANCAS, MUNICIPAL	2105357	CLEITON CLEITON MORAES	4930-2/01-01	TRANSPORTE RODOVIARIO DE CARGA, EXCETO PRODUTOS PERIGOSOS E MUDANCAS, MUNICIPAL
2096072	LUIZ CLAUDIO MARCIANO	4930-2/01-01	TRANSPORTE RODOVIARIO DE CARGA, EXCETO PRODUTOS PERIGOSOS E MUDANCAS, MUNICIPAL	2105438	GENIVAL MENDES SANTOS	4930-2/01-01	TRANSPORTE RODOVIARIO DE CARGA, EXCETO PRODUTOS PERIGOSOS E MUDANCAS, MUNICIPAL
2096110	WILTON GIL PEREIRA	4930-2/01-01	TRANSPORTE RODOVIARIO DE CARGA, EXCETO PRODUTOS PERIGOSOS E MUDANCAS, MUNICIPAL	2107112	WILSON BISPO BATISTA	4930-2/01-01	TRANSPORTE RODOVIARIO DE CARGA, EXCETO PRODUTOS PERIGOSOS E MUDANCAS, MUNICIPAL
2096129	CRISTIANO ISAIAS MARTINS DA COSTA	4930-2/01-01	TRANSPORTE RODOVIARIO DE CARGA, EXCETO PRODUTOS PERIGOSOS E MUDANCAS, MUNICIPAL	2107295	LUIZ DE SOUZA	4930-2/01-01	TRANSPORTE RODOVIARIO DE CARGA, EXCETO PRODUTOS PERIGOSOS E MUDANCAS, MUNICIPAL
2096153	CLAUDEMIR SANCHEZ	4930-2/01-01	TRANSPORTE RODOVIARIO DE CARGA, EXCETO PRODUTOS PERIGOSOS E MUDANCAS, MUNICIPAL	2107430	CARLOS GOMES BARBOSA	4930-2/01-01	TRANSPORTE RODOVIARIO DE CARGA, EXCETO PRODUTOS PERIGOSOS E MUDANCAS, MUNICIPAL
2097354	ORIVALDO LOPES DE SOUZA	4930-2/01-01	TRANSPORTE RODOVIARIO DE CARGA, EXCETO PRODUTOS PERIGOSOS E MUDANCAS, MUNICIPAL	2107740	RICARDO FIGUEIREDO ANTONIO	4930-2/01-01	TRANSPORTE RODOVIARIO DE CARGA, EXCETO PRODUTOS PERIGOSOS E MUDANCAS, MUNICIPAL
2097648	GILMAR ALVES DE SOUZA	4930-2/01-01	TRANSPORTE RODOVIARIO DE CARGA, EXCETO PRODUTOS PERIGOSOS E MUDANCAS, MUNICIPAL	2108038	RAFAEL TEIXEIRA MIRANDA	4930-2/01-01	TRANSPORTE RODOVIARIO DE CARGA, EXCETO PRODUTOS PERIGOSOS E MUDANCAS, MUNICIPAL
2097710	FLAVIO MATOS DE OLIVEIRA	4930-2/01-01	TRANSPORTE RODOVIARIO DE CARGA, EXCETO PRODUTOS PERIGOSOS E MUDANCAS, MUNICIPAL	2108127	OSVALDO NUNES DE OLIVEIRA	4930-2/01-01	TRANSPORTE RODOVIARIO DE CARGA, EXCETO PRODUTOS PERIGOSOS E MUDANCAS, MUNICIPAL
2097729	DOGOBERTO CAMPANA	4930-2/01-01	TRANSPORTE RODOVIARIO DE CARGA, EXCETO PRODUTOS PERIGOSOS E MUDANCAS, MUNICIPAL	2108364	JOÃO CARLOS PEREIRA	4930-2/01-01	TRANSPORTE RODOVIARIO DE CARGA, EXCETO PRODUTOS PERIGOSOS E MUDANCAS, MUNICIPAL
2097737	GILVAN DA SILVA SANTOS	4930-2/01-01	TRANSPORTE RODOVIARIO DE CARGA, EXCETO PRODUTOS PERIGOSOS E MUDANCAS, MUNICIPAL	2108470	DIRCEU RODRIGUES CORDEIRO	4930-2/01-01	TRANSPORTE RODOVIARIO DE CARGA, EXCETO PRODUTOS PERIGOSOS E MUDANCAS, MUNICIPAL
2098300	VINICIUS DOS SANTOS ROSSETE	4930-2/01-01	TRANSPORTE RODOVIARIO DE CARGA, EXCETO PRODUTOS PERIGOSOS E MUDANCAS, MUNICIPAL	2108518	MARIA DE FATIMA BRONZATI BIZI	4930-2/01-01	TRANSPORTE RODOVIARIO DE CARGA, EXCETO PRODUTOS PERIGOSOS E MUDANCAS, MUNICIPAL
2098377	VALDIR DE ALMEIDA	4930-2/01-01	TRANSPORTE RODOVIARIO DE CARGA, EXCETO PRODUTOS PERIGOSOS E MUDANCAS, MUNICIPAL	2108658	ANTONIO DONIZETTI SETE	4930-2/01-01	TRANSPORTE RODOVIARIO DE CARGA, EXCETO PRODUTOS PERIGOSOS E MUDANCAS, MUNICIPAL
2098385	SEVERINO OLIVEIRA DE LIMA	4930-2/01-01	TRANSPORTE RODOVIARIO DE CARGA, EXCETO PRODUTOS PERIGOSOS E MUDANCAS, MUNICIPAL	2109174	ROBERSON DA SILVA	4930-2/01-01	TRANSPORTE RODOVIARIO DE CARGA, EXCETO PRODUTOS PERIGOSOS E MUDANCAS, MUNICIPAL
2098393	RUBENS OLIVER MOURA	4930-2/01-01	TRANSPORTE RODOVIARIO DE CARGA, EXCETO PRODUTOS PERIGOSOS E MUDANCAS, MUNICIPAL	2109255	EDSON SOUZA BATISTA	4930-2/01-01	TRANSPORTE RODOVIARIO DE CARGA, EXCETO PRODUTOS PERIGOSOS E MUDANCAS, MUNICIPAL
2098504	JOSE HENRIQUE LUIZ	4930-2/01-01	TRANSPORTE RODOVIARIO DE CARGA, EXCETO PRODUTOS PERIGOSOS E MUDANCAS, MUNICIPAL	2109654	JOSE BUENO	4930-2/01-01	TRANSPORTE RODOVIARIO DE CARGA, EXCETO PRODUTOS PERIGOSOS E MUDANCAS, MUNICIPAL
2099004	AIRTON DOS SANTOS COSTA	4930-2/01-01	TRANSPORTE RODOVIARIO DE CARGA, EXCETO PRODUTOS PERIGOSOS E MUDANCAS, MUNICIPAL	2111233	APARECIDO SERGIO PACHECO	4930-2/01-01	TRANSPORTE RODOVIARIO DE CARGA, EXCETO PRODUTOS PERIGOSOS E MUDANCAS, MUNICIPAL
2099047	JORGE ZAFALON GONCALVES	4930-2/01-01	TRANSPORTE RODOVIARIO DE CARGA, EXCETO PRODUTOS PERIGOSOS E MUDANCAS, MUNICIPAL	2111241	IRENE MARIA MARCIANO DOS SANTOS	4930-2/01-01	TRANSPORTE RODOVIARIO DE CARGA, EXCETO PRODUTOS PERIGOSOS E MUDANCAS, MUNICIPAL
2099209	GENI DE ALMEIDA PALMEIRA	4930-2/01-01	TRANSPORTE RODOVIARIO DE CARGA, EXCETO PRODUTOS PERIGOSOS E MUDANCAS, MUNICIPAL	2111373	JUBERTO FERREIRA DOS SANTOS	4930-2/01-01	TRANSPORTE RODOVIARIO DE CARGA, EXCETO PRODUTOS PERIGOSOS E MUDANCAS, MUNICIPAL
2099276	JOSE ALVES	4930-2/01-01	TRANSPORTE RODOVIARIO DE CARGA, EXCETO PRODUTOS PERIGOSOS E MUDANCAS, MUNICIPAL	2112078	ALDEIR MELO	4930-2/01-01	TRANSPORTE RODOVIARIO DE CARGA, EXCETO PRODUTOS PERIGOSOS E MUDANCAS, MUNICIPAL
2100541	ROBSON LUIZ GONCALVES	4930-2/01-01	TRANSPORTE RODOVIARIO DE CARGA, EXCETO PRODUTOS PERIGOSOS E MUDANCAS, MUNICIPAL	2112108	MARCIO DO PRADO DIAS	4930-2/01-01	TRANSPORTE RODOVIARIO DE CARGA, EXCETO PRODUTOS PERIGOSOS E MUDANCAS, MUNICIPAL
2100568	VALMIR BORLIN	4930-2/04-01	TRANSPORTE RODOVIARIO DE MUDANCAS, MUNICIPAL	2113422	GUSTAVO CANDIDO DA SILVA	4930-2/01-01	TRANSPORTE RODOVIARIO DE CARGA, EXCETO PRODUTOS PERIGOSOS E MUDANCAS, MUNICIPAL
2100649	JOAO BOER	4930-2/01-01	TRANSPORTE RODOVIARIO DE CARGA, EXCETO PRODUTOS PERIGOSOS E MUDANCAS, MUNICIPAL	2113929	JOSE ANTONIO ROSSI	4930-2/01-01	TRANSPORTE RODOVIARIO DE CARGA, EXCETO PRODUTOS PERIGOSOS E MUDANCAS, MUNICIPAL
2100657	EDIVALDO FERNANDES DA SILVA	4930-2/01-01	TRANSPORTE RODOVIARIO DE CARGA, EXCETO PRODUTOS PERIGOSOS E MUDANCAS, MUNICIPAL	2113937	CARLOS RAFAEL CARNEIRO GUIMARAES XAVIER	4930-2/01-01	TRANSPORTE RODOVIARIO DE CARGA, EXCETO PRODUTOS PERIGOSOS E MUDANCAS, MUNICIPAL
2103869	RENATO DE ALMEIDA DAMASCENO	4930-2/01-01	TRANSPORTE RODOVIARIO DE CARGA, EXCETO PRODUTOS PERIGOSOS E MUDANCAS, MUNICIPAL	2114127	ANTONIO DOS SANTOS CABEÇA	4930-2/01-01	TRANSPORTE RODOVIARIO DE CARGA, EXCETO PRODUTOS PERIGOSOS E MUDANCAS, MUNICIPAL
2103877	ANTONIO ADEMIR BONANI	4930-2/01-01	TRANSPORTE RODOVIARIO DE CARGA, EXCETO PRODUTOS PERIGOSOS E MUDANCAS, MUNICIPAL	2114160	MARIO ALBERTO TRUZZI	4930-2/01-01	TRANSPORTE RODOVIARIO DE CARGA, EXCETO PRODUTOS PERIGOSOS E MUDANCAS, MUNICIPAL
2104180	HEVERTON LUIS MARINO	4930-2/01-01	TRANSPORTE RODOVIARIO DE CARGA, EXCETO PRODUTOS PERIGOSOS E MUDANCAS, MUNICIPAL	2114380	JOSE MAURICIO DE LIMA	4930-2/01-01	TRANSPORTE RODOVIARIO DE CARGA, EXCETO PRODUTOS PERIGOSOS E MUDANCAS, MUNICIPAL

2114577	GILCIMAR SOUZA DE MENEZES	4930-2/01-01	TRANSPORTE RODOVIARIO DE CARGA, EXCETO PRODUTOS PERIGOSOS E MUDANCAS, MUNICIPAL	2122529	FRANCISCO DE OLIVEIRA GODOI	4930-2/01-01	TRANSPORTE RODOVIARIO DE CARGA, EXCETO PRODUTOS PERIGOSOS E MUDANCAS, MUNICIPAL
2114755	PAULO FERREIRA DA SILVA	4930-2/01-01	TRANSPORTE RODOVIARIO DE CARGA, EXCETO PRODUTOS PERIGOSOS E MUDANCAS, MUNICIPAL	2122685	EZEQUIEL DE MORAIS SANTOS	4930-2/01-01	TRANSPORTE RODOVIARIO DE CARGA, EXCETO PRODUTOS PERIGOSOS E MUDANCAS, MUNICIPAL
2114810	JOSE WILSON PIMENTEL DA SILVA	4930-2/01-01	TRANSPORTE RODOVIARIO DE CARGA, EXCETO PRODUTOS PERIGOSOS E MUDANCAS, MUNICIPAL	2122731	APARECIDA FELIX	4930-2/01-01	TRANSPORTE RODOVIARIO DE CARGA, EXCETO PRODUTOS PERIGOSOS E MUDANCAS, MUNICIPAL
2115026	ARSÊNIO BRUGINERI FILHO	4930-2/01-01	TRANSPORTE RODOVIARIO DE CARGA, EXCETO PRODUTOS PERIGOSOS E MUDANCAS, MUNICIPAL	2122758	LOURDES MENDES DOMINGUES	4930-2/01-01	TRANSPORTE RODOVIARIO DE CARGA, EXCETO PRODUTOS PERIGOSOS E MUDANCAS, MUNICIPAL
2115115	JOSE SIDNEI SANTORO	4930-2/01-01	TRANSPORTE RODOVIARIO DE CARGA, EXCETO PRODUTOS PERIGOSOS E MUDANCAS, MUNICIPAL	2123029	VANDA DE ARAUJO FERREIRA	4930-2/01-01	TRANSPORTE RODOVIARIO DE CARGA, EXCETO PRODUTOS PERIGOSOS E MUDANCAS, MUNICIPAL
2115204	JOSE FREDERICO GOMES REOLON	4930-2/01-01	TRANSPORTE RODOVIARIO DE CARGA, EXCETO PRODUTOS PERIGOSOS E MUDANCAS, MUNICIPAL	2123690	SUELI DE FATIMA BERTUZZI DOS SANTOS	4930-2/01-01	TRANSPORTE RODOVIARIO DE CARGA, EXCETO PRODUTOS PERIGOSOS E MUDANCAS, MUNICIPAL
2115336	THIAGO LUIS SILVA	4930-2/01-01	TRANSPORTE RODOVIARIO DE CARGA, EXCETO PRODUTOS PERIGOSOS E MUDANCAS, MUNICIPAL	2123703	ELI ALEXANDRE DA SILVA	4930-2/01-01	TRANSPORTE RODOVIARIO DE CARGA, EXCETO PRODUTOS PERIGOSOS E MUDANCAS, MUNICIPAL
2115387	EDGAR RIBEIRO DE CARVALHO	4930-2/01-01	TRANSPORTE RODOVIARIO DE CARGA, EXCETO PRODUTOS PERIGOSOS E MUDANCAS, MUNICIPAL	2125480	CELSON LOPES FERREIRA	4929-9/01-00	TRANSPORTE RODOVIARIO COLETIVO DE PASSAGEIROS, SOB REGIME DE FRETAMENTO, MUNICIPAL - ALUGUEL E/OU LOCAÇÃO DE ONIBUS MUNICIPAL COM MOTORISTA
2115484	ALCENIR GONCALVES ADRIANO	4930-2/01-01	TRANSPORTE RODOVIARIO DE CARGA, EXCETO PRODUTOS PERIGOSOS E MUDANCAS, MUNICIPAL	2125498	CELI RIBEIRO DOS SANTOS	4930-2/01-01	TRANSPORTE RODOVIARIO DE CARGA, EXCETO PRODUTOS PERIGOSOS E MUDANCAS, MUNICIPAL
2115654	MARCSOON MARCOS	4930-2/01-01	TRANSPORTE RODOVIARIO DE CARGA, EXCETO PRODUTOS PERIGOSOS E MUDANCAS, MUNICIPAL	2125650	JULIANA DOMINGOS	4930-2/01-01	TRANSPORTE RODOVIARIO DE CARGA, EXCETO PRODUTOS PERIGOSOS E MUDANCAS, MUNICIPAL
2115670	ANTONIO BORDINI	4930-2/01-01	TRANSPORTE RODOVIARIO DE CARGA, EXCETO PRODUTOS PERIGOSOS E MUDANCAS, MUNICIPAL	2126095	JOSE DE PAULA	4930-2/01-01	TRANSPORTE RODOVIARIO DE CARGA, EXCETO PRODUTOS PERIGOSOS E MUDANCAS, MUNICIPAL
2115824	ERICK OLIVEIRA DA SILVA	4930-2/01-01	TRANSPORTE RODOVIARIO DE CARGA, EXCETO PRODUTOS PERIGOSOS E MUDANCAS, MUNICIPAL	2126311	ROBERTO RUDI	4930-2/01-01	TRANSPORTE RODOVIARIO DE CARGA, EXCETO PRODUTOS PERIGOSOS E MUDANCAS, MUNICIPAL
2117193	OSVALDO PEREIRA SANTOS	4930-2/01-01	TRANSPORTE RODOVIARIO DE CARGA, EXCETO PRODUTOS PERIGOSOS E MUDANCAS, MUNICIPAL	2126320	FLAVIO JUNIOR SOLTOSKI	4930-2/01-01	TRANSPORTE RODOVIARIO DE CARGA, EXCETO PRODUTOS PERIGOSOS E MUDANCAS, MUNICIPAL
2117410	RITA DE CASSIA FAHL	4930-2/01-01	TRANSPORTE RODOVIARIO DE CARGA, EXCETO PRODUTOS PERIGOSOS E MUDANCAS, MUNICIPAL	2126389	FELIX VILSON DE LIMA MINZON	4930-2/01-01	TRANSPORTE RODOVIARIO DE CARGA, EXCETO PRODUTOS PERIGOSOS E MUDANCAS, MUNICIPAL
2117428	JOSE AUGUSTO DE SOUZA	4930-2/01-01	TRANSPORTE RODOVIARIO DE CARGA, EXCETO PRODUTOS PERIGOSOS E MUDANCAS, MUNICIPAL	2126443	ALEXANDRE CARVALHO ROCHA	4930-2/01-01	TRANSPORTE RODOVIARIO DE CARGA, EXCETO PRODUTOS PERIGOSOS E MUDANCAS, MUNICIPAL
2117878	MAURO EDUARDO GAVIOLI	4929-9/01-00	TRANSPORTE RODOVIARIO COLETIVO DE PASSAGEIROS, SOB REGIME DE FRETAMENTO, MUNICIPAL - ALUGUEL E/OU LOCAÇÃO DE ONIBUS MUNICIPAL COM MOTORISTA	2126630	JOEL ALVES MACHADO	4930-2/01-01	TRANSPORTE RODOVIARIO DE CARGA, EXCETO PRODUTOS PERIGOSOS E MUDANCAS, MUNICIPAL
2117886	EDUARDO LEONCIO RODRIGUES	4930-2/01-01	TRANSPORTE RODOVIARIO DE CARGA, EXCETO PRODUTOS PERIGOSOS E MUDANCAS, MUNICIPAL	2126664	FLAVIO GOIS	4930-2/01-01	TRANSPORTE RODOVIARIO DE CARGA, EXCETO PRODUTOS PERIGOSOS E MUDANCAS, MUNICIPAL
2118688	JACQUELINE ALMEIDA SARTORI	4929-9/01-00	TRANSPORTE RODOVIARIO COLETIVO DE PASSAGEIROS, SOB REGIME DE FRETAMENTO, MUNICIPAL - ALUGUEL E/OU LOCAÇÃO DE ONIBUS MUNICIPAL COM MOTORISTA	2126672	SEBASTIAO DO CARMO VELOSO	4930-2/01-01	TRANSPORTE RODOVIARIO DE CARGA, EXCETO PRODUTOS PERIGOSOS E MUDANCAS, MUNICIPAL
2118807	MAURI AUGUSTO VRECH	4930-2/01-01	TRANSPORTE RODOVIARIO DE CARGA, EXCETO PRODUTOS PERIGOSOS E MUDANCAS, MUNICIPAL	2126710	TEREZA RODRIGUES HONORIO	4930-2/01-01	TRANSPORTE RODOVIARIO DE CARGA, EXCETO PRODUTOS PERIGOSOS E MUDANCAS, MUNICIPAL
2118955	ELIEL NUNES DA SILVA	4930-2/01-01	TRANSPORTE RODOVIARIO DE CARGA, EXCETO PRODUTOS PERIGOSOS E MUDANCAS, MUNICIPAL	2127075	LAZARO NIVALDO DE SOUZA	4930-2/01-01	TRANSPORTE RODOVIARIO DE CARGA, EXCETO PRODUTOS PERIGOSOS E MUDANCAS, MUNICIPAL
2118971	RONALDO CESAR DOS SANTOS	4930-2/01-01	TRANSPORTE RODOVIARIO DE CARGA, EXCETO PRODUTOS PERIGOSOS E MUDANCAS, MUNICIPAL	2129680	DAVI CESAR MUNIZ	4930-2/01-01	TRANSPORTE RODOVIARIO DE CARGA, EXCETO PRODUTOS PERIGOSOS E MUDANCAS, MUNICIPAL
2119269	HAROLDO ANDRADE BRAGA	4930-2/01-01	TRANSPORTE RODOVIARIO DE CARGA, EXCETO PRODUTOS PERIGOSOS E MUDANCAS, MUNICIPAL	2129698	JOSAFÁ ALVES RONDO	4930-2/01-01	TRANSPORTE RODOVIARIO DE CARGA, EXCETO PRODUTOS PERIGOSOS E MUDANCAS, MUNICIPAL
2119455	ANTONIO CARLOS RODRIGUES	4930-2/01-01	TRANSPORTE RODOVIARIO DE CARGA, EXCETO PRODUTOS PERIGOSOS E MUDANCAS, MUNICIPAL	2129701	ENIAS FERREIRA DOS SANTOS	4930-2/01-01	TRANSPORTE RODOVIARIO DE CARGA, EXCETO PRODUTOS PERIGOSOS E MUDANCAS, MUNICIPAL
2119480	NIXON MARCIO PEDROSO	4930-2/01-01	TRANSPORTE RODOVIARIO DE CARGA, EXCETO PRODUTOS PERIGOSOS E MUDANCAS, MUNICIPAL	2129744	TALMA MARIA DE ALMEIDA	4930-2/01-01	TRANSPORTE RODOVIARIO DE CARGA, EXCETO PRODUTOS PERIGOSOS E MUDANCAS, MUNICIPAL
2119528	THIAGO PARPINELLI RODRIGUES	4930-2/01-01	TRANSPORTE RODOVIARIO DE CARGA, EXCETO PRODUTOS PERIGOSOS E MUDANCAS, MUNICIPAL	2129795	CLEUZA COSME DA SILVA	4930-2/01-01	TRANSPORTE RODOVIARIO DE CARGA, EXCETO PRODUTOS PERIGOSOS E MUDANCAS, MUNICIPAL
2119579	VALMIR APARECIDO DE OLIVEIRA	4930-2/01-01	TRANSPORTE RODOVIARIO DE CARGA, EXCETO PRODUTOS PERIGOSOS E MUDANCAS, MUNICIPAL	2129884	REYNALDO ANTONIO DE OLIVEIRA FILHO	4930-2/01-01	TRANSPORTE RODOVIARIO DE CARGA, EXCETO PRODUTOS PERIGOSOS E MUDANCAS, MUNICIPAL
2119684	SIMONE DO ROCIO PRISIAZNUJ	4930-2/01-01	TRANSPORTE RODOVIARIO DE CARGA, EXCETO PRODUTOS PERIGOSOS E MUDANCAS, MUNICIPAL	2129892	THIAGO DE OLIVEIRA RUELA	4930-2/01-01	TRANSPORTE RODOVIARIO DE CARGA, EXCETO PRODUTOS PERIGOSOS E MUDANCAS, MUNICIPAL
2119838	NATALICE MARIA DE SOUZA	4930-2/01-01	TRANSPORTE RODOVIARIO DE CARGA, EXCETO PRODUTOS PERIGOSOS E MUDANCAS, MUNICIPAL	2130076	MIRIAM DOS SANTOS TADDEI	4930-2/01-01	TRANSPORTE RODOVIARIO DE CARGA, EXCETO PRODUTOS PERIGOSOS E MUDANCAS, MUNICIPAL
2119889	LAERCIO GONCALVES	4930-2/01-01	TRANSPORTE RODOVIARIO DE CARGA, EXCETO PRODUTOS PERIGOSOS E MUDANCAS, MUNICIPAL	2130343	JOSE ALVES CLAUDINO	4930-2/01-01	TRANSPORTE RODOVIARIO DE CARGA, EXCETO PRODUTOS PERIGOSOS E MUDANCAS, MUNICIPAL
2120062	MARA RUBIA LOPES DA SILVA	4930-2/01-01	TRANSPORTE RODOVIARIO DE CARGA, EXCETO PRODUTOS PERIGOSOS E MUDANCAS, MUNICIPAL	2130360	OLAERCIO TREVISANI	4930-2/01-01	TRANSPORTE RODOVIARIO DE CARGA, EXCETO PRODUTOS PERIGOSOS E MUDANCAS, MUNICIPAL
2120615	THIAGO PRIMO PINTO	4930-2/01-01	TRANSPORTE RODOVIARIO DE CARGA, EXCETO PRODUTOS PERIGOSOS E MUDANCAS, MUNICIPAL	2130440	ARI SAMPATTI DOS SANTOS	4930-2/01-01	TRANSPORTE RODOVIARIO DE CARGA, EXCETO PRODUTOS PERIGOSOS E MUDANCAS, MUNICIPAL
2121972	PEDRO FERNANDES CABECA	4930-2/01-01	TRANSPORTE RODOVIARIO DE CARGA, EXCETO PRODUTOS PERIGOSOS E MUDANCAS, MUNICIPAL	2130505	ROBINSON BATISTA DE OLIVEIRA	4930-2/01-01	TRANSPORTE RODOVIARIO DE CARGA, EXCETO PRODUTOS PERIGOSOS E MUDANCAS, MUNICIPAL
2122120	MARCOS ANTONIO GONCALVES	4930-2/01-01	TRANSPORTE RODOVIARIO DE CARGA, EXCETO PRODUTOS PERIGOSOS E MUDANCAS, MUNICIPAL	2130572	JOSUE GOMES DOURADO	4930-2/01-01	TRANSPORTE RODOVIARIO DE CARGA, EXCETO PRODUTOS PERIGOSOS E MUDANCAS, MUNICIPAL
2122243	RENATO RAMPAZO	4930-2/01-01	TRANSPORTE RODOVIARIO DE CARGA, EXCETO PRODUTOS PERIGOSOS E MUDANCAS, MUNICIPAL	2130807	LEANDRO DE OLIVEIRA	4930-2/01-01	TRANSPORTE RODOVIARIO DE CARGA, EXCETO PRODUTOS PERIGOSOS E MUDANCAS, MUNICIPAL
2122448	LUIS CARLOS TOZZO	4930-2/01-01	TRANSPORTE RODOVIARIO DE CARGA, EXCETO PRODUTOS PERIGOSOS E MUDANCAS, MUNICIPAL	2131234	EDIO GUIMAR DA SILVA	4930-2/01-01	TRANSPORTE RODOVIARIO DE CARGA, EXCETO PRODUTOS PERIGOSOS E MUDANCAS, MUNICIPAL
				2131315	REGINALDO GOMES DE SOUZA	4930-2/01-01	TRANSPORTE RODOVIARIO DE CARGA, EXCETO PRODUTOS PERIGOSOS E MUDANCAS, MUNICIPAL

2131404	FAUSTO FRANCO DA SILVEIRA FILHO	4930-2/01-01	TRANSPORTE RODOVIARIO DE CARGA, EXCETO PRODUTOS PERIGOSOS E MUDANCAS, MUNICIPAL
2131463	ELISANGELA MARIA THEZOLIN DA SILVA	4930-2/01-01	TRANSPORTE RODOVIARIO DE CARGA, EXCETO PRODUTOS PERIGOSOS E MUDANCAS, MUNICIPAL
2131757	QUEILA NEWMANN BATISTA	4930-2/01-01	TRANSPORTE RODOVIARIO DE CARGA, EXCETO PRODUTOS PERIGOSOS E MUDANCAS, MUNICIPAL
2132052	HAMILTON SANT ANA MOREIRA	4930-2/01-01	TRANSPORTE RODOVIARIO DE CARGA, EXCETO PRODUTOS PERIGOSOS E MUDANCAS, MUNICIPAL
2132362	ADELMO ANDRADE DE SANTANA	4930-2/01-01	TRANSPORTE RODOVIARIO DE CARGA, EXCETO PRODUTOS PERIGOSOS E MUDANCAS, MUNICIPAL
2132389	NILSON BORGES DA COSTA	4930-2/01-01	TRANSPORTE RODOVIARIO DE CARGA, EXCETO PRODUTOS PERIGOSOS E MUDANCAS, MUNICIPAL
2132460	JOSE PAULO DA SILVA	4930-2/01-01	TRANSPORTE RODOVIARIO DE CARGA, EXCETO PRODUTOS PERIGOSOS E MUDANCAS, MUNICIPAL
2132540	HORACIO ALBERGUINI	4930-2/01-01	TRANSPORTE RODOVIARIO DE CARGA, EXCETO PRODUTOS PERIGOSOS E MUDANCAS, MUNICIPAL
2133962	ADRIANA MARA DE OLIVEIRA	4930-2/01-01	TRANSPORTE RODOVIARIO DE CARGA, EXCETO PRODUTOS PERIGOSOS E MUDANCAS, MUNICIPAL
2133989	MANOEL TEIXEIRA ROSA	4930-2/01-01	TRANSPORTE RODOVIARIO DE CARGA, EXCETO PRODUTOS PERIGOSOS E MUDANCAS, MUNICIPAL
2134098	MARCOS GRACIANO DOS SANTOS	4930-2/01-01	TRANSPORTE RODOVIARIO DE CARGA, EXCETO PRODUTOS PERIGOSOS E MUDANCAS, MUNICIPAL
2134640	ALBERTINO SILVA NETO	4930-2/01-01	TRANSPORTE RODOVIARIO DE CARGA, EXCETO PRODUTOS PERIGOSOS E MUDANCAS, MUNICIPAL
2134799	CRISTIANO FERNANDES DE ALMEIDA	4930-2/01-01	TRANSPORTE RODOVIARIO DE CARGA, EXCETO PRODUTOS PERIGOSOS E MUDANCAS, MUNICIPAL
2134837	LOURIVAL ALBANO DE CAMARGO	4930-2/01-01	TRANSPORTE RODOVIARIO DE CARGA, EXCETO PRODUTOS PERIGOSOS E MUDANCAS, MUNICIPAL
2134950	VITOR DIAS BRUNO	4930-2/01-01	TRANSPORTE RODOVIARIO DE CARGA, EXCETO PRODUTOS PERIGOSOS E MUDANCAS, MUNICIPAL
2135078	HENRIQUE SOUZA DE OLIVEIRA	4930-2/01-01	TRANSPORTE RODOVIARIO DE CARGA, EXCETO PRODUTOS PERIGOSOS E MUDANCAS, MUNICIPAL
2136686	REGINALDO MAGALHÃES	4930-2/01-01	TRANSPORTE RODOVIARIO DE CARGA, EXCETO PRODUTOS PERIGOSOS E MUDANCAS, MUNICIPAL
2137283	LUZIA ALVES DA SILVA	4930-2/01-01	TRANSPORTE RODOVIARIO DE CARGA, EXCETO PRODUTOS PERIGOSOS E MUDANCAS, MUNICIPAL
2137569	JOSE GUILHERME LOPES DOS PASSOS	4930-2/01-01	TRANSPORTE RODOVIARIO DE CARGA, EXCETO PRODUTOS PERIGOSOS E MUDANCAS, MUNICIPAL
2137798	CARLOS ANDRE STORTI	4930-2/01-01	TRANSPORTE RODOVIARIO DE CARGA, EXCETO PRODUTOS PERIGOSOS E MUDANCAS, MUNICIPAL
2137836	JOAO ARANAO	4930-2/01-01	TRANSPORTE RODOVIARIO DE CARGA, EXCETO PRODUTOS PERIGOSOS E MUDANCAS, MUNICIPAL
2138565	MARIA EUNICE RODRIGUES	4930-2/01-01	TRANSPORTE RODOVIARIO DE CARGA, EXCETO PRODUTOS PERIGOSOS E MUDANCAS, MUNICIPAL
2138727	RAPHAEL ALEIXO CORRÊA PRATA	4930-2/01-01	TRANSPORTE RODOVIARIO DE CARGA, EXCETO PRODUTOS PERIGOSOS E MUDANCAS, MUNICIPAL
2138867	JUSCELINO FERREIRA LIMA	4930-2/01-01	TRANSPORTE RODOVIARIO DE CARGA, EXCETO PRODUTOS PERIGOSOS E MUDANCAS, MUNICIPAL
2139090	MANOEL CLEMENTE DA SILVA	4930-2/04-01	TRANSPORTE RODOVIARIO DE MUDANCAS, MUNICIPAL
2139243	SIDINEI CESARIO DA ROCHA	4930-2/01-01	TRANSPORTE RODOVIARIO DE CARGA, EXCETO PRODUTOS PERIGOSOS E MUDANCAS, MUNICIPAL
2139553	RENATO AUGUSTO BARBOSA	4930-2/01-01	TRANSPORTE RODOVIARIO DE CARGA, EXCETO PRODUTOS PERIGOSOS E MUDANCAS, MUNICIPAL
2139880	RODRIGO SIEGLITZ DE OLIVEIRA	4930-2/01-01	TRANSPORTE RODOVIARIO DE CARGA, EXCETO PRODUTOS PERIGOSOS E MUDANCAS, MUNICIPAL
2139898	AILTON ALMEIDA DOS SANTOS	4930-2/01-01	TRANSPORTE RODOVIARIO DE CARGA, EXCETO PRODUTOS PERIGOSOS E MUDANCAS, MUNICIPAL
2139936	EVERALDO BUENO TEIXEIRA NETO	4930-2/01-01	TRANSPORTE RODOVIARIO DE CARGA, EXCETO PRODUTOS PERIGOSOS E MUDANCAS, MUNICIPAL
2141493	LUCIANO VEDOVATO SPINA	4930-2/01-01	TRANSPORTE RODOVIARIO DE CARGA, EXCETO PRODUTOS PERIGOSOS E MUDANCAS, MUNICIPAL
2141612	VALCIR ARAUJO DOS SANTOS	4930-2/01-01	TRANSPORTE RODOVIARIO DE CARGA, EXCETO PRODUTOS PERIGOSOS E MUDANCAS, MUNICIPAL
2141809	JOSE DOMINGOS DE LIMA	4930-2/01-01	TRANSPORTE RODOVIARIO DE CARGA, EXCETO PRODUTOS PERIGOSOS E MUDANCAS, MUNICIPAL
2142201	LEANDRO AUGUSTO SANTEZ	4930-2/01-01	TRANSPORTE RODOVIARIO DE CARGA, EXCETO PRODUTOS PERIGOSOS E MUDANCAS, MUNICIPAL
2142368	CLEBER MAURICIO SIGOLI	4930-2/01-01	TRANSPORTE RODOVIARIO DE CARGA, EXCETO PRODUTOS PERIGOSOS E MUDANCAS, MUNICIPAL
2142597	JOSE CLOVIS DA SILVA	4930-2/01-01	TRANSPORTE RODOVIARIO DE CARGA, EXCETO PRODUTOS PERIGOSOS E MUDANCAS, MUNICIPAL
2142619	PAULO CESAR ALVES LUCENA	4930-2/01-01	TRANSPORTE RODOVIARIO DE CARGA, EXCETO PRODUTOS PERIGOSOS E MUDANCAS, MUNICIPAL
2142708	JOAO BENJAMIM DA CUNHA	4930-2/01-01	TRANSPORTE RODOVIARIO DE CARGA, EXCETO PRODUTOS PERIGOSOS E MUDANCAS, MUNICIPAL
2143003	SERGIO ANTONIO DA SILVA	4930-2/01-01	TRANSPORTE RODOVIARIO DE CARGA, EXCETO PRODUTOS PERIGOSOS E MUDANCAS, MUNICIPAL
2143291	CARLOS ANTUNES	4930-2/01-01	TRANSPORTE RODOVIARIO DE CARGA, EXCETO PRODUTOS PERIGOSOS E MUDANCAS, MUNICIPAL
2143488	NOE APARECIDO DA SILVA	4930-2/01-01	TRANSPORTE RODOVIARIO DE CARGA, EXCETO PRODUTOS PERIGOSOS E MUDANCAS, MUNICIPAL
2143569	WALTER BACHEGA JUNIOR	4930-2/01-01	TRANSPORTE RODOVIARIO DE CARGA, EXCETO PRODUTOS PERIGOSOS E MUDANCAS, MUNICIPAL
2143666	REGINALDO NASCIMENTO SACRAMENTO	4930-2/01-01	TRANSPORTE RODOVIARIO DE CARGA, EXCETO PRODUTOS PERIGOSOS E MUDANCAS, MUNICIPAL
2143763	JONAS PINTO DE MIRANDA	4930-2/03-01	TRANSPORTE RODOVIARIO DE PRODUTOS PERIGOSOS, MUNICIPAL
2144050	JHONATHAN FABBRIS	4930-2/01-01	TRANSPORTE RODOVIARIO DE CARGA, EXCETO PRODUTOS PERIGOSOS E MUDANCAS, MUNICIPAL
2144328	JOSE CARLOS PEREIRA MOREIRA	4930-2/01-01	TRANSPORTE RODOVIARIO DE CARGA, EXCETO PRODUTOS PERIGOSOS E MUDANCAS, MUNICIPAL
2144549	JOSE GERALDO DA SILVA	4930-2/01-01	TRANSPORTE RODOVIARIO DE CARGA, EXCETO PRODUTOS PERIGOSOS E MUDANCAS, MUNICIPAL
2144565	EDIVERSON JOSE PAIVA	4930-2/01-01	TRANSPORTE RODOVIARIO DE CARGA, EXCETO PRODUTOS PERIGOSOS E MUDANCAS, MUNICIPAL
2144611	EDYLSON CARDOSO RODRIGUES	4930-2/01-01	TRANSPORTE RODOVIARIO DE CARGA, EXCETO PRODUTOS PERIGOSOS E MUDANCAS, MUNICIPAL
2144760	EDMAR RIBEIRO DA SILVA	4930-2/01-01	TRANSPORTE RODOVIARIO DE CARGA, EXCETO PRODUTOS PERIGOSOS E MUDANCAS, MUNICIPAL
2146266	LUIZ CARLOS DE ANDRADE	4930-2/01-01	TRANSPORTE RODOVIARIO DE CARGA, EXCETO PRODUTOS PERIGOSOS E MUDANCAS, MUNICIPAL
2146320	ADRIANO DO NASCIMENTO RUIZ TIBERIO	4930-2/01-01	TRANSPORTE RODOVIARIO DE CARGA, EXCETO PRODUTOS PERIGOSOS E MUDANCAS, MUNICIPAL
2146665	JOSE BENEDITO DA SILVA	4930-2/01-01	TRANSPORTE RODOVIARIO DE CARGA, EXCETO PRODUTOS PERIGOSOS E MUDANCAS, MUNICIPAL
2146703	FERNANDO JOSE MARQUES	4930-2/01-01	TRANSPORTE RODOVIARIO DE CARGA, EXCETO PRODUTOS PERIGOSOS E MUDANCAS, MUNICIPAL
2146720	BENEDITO APARECIDO DE GODOY	4930-2/01-01	TRANSPORTE RODOVIARIO DE CARGA, EXCETO PRODUTOS PERIGOSOS E MUDANCAS, MUNICIPAL
2146819	ANA LOPES MANDELO	4930-2/01-01	TRANSPORTE RODOVIARIO DE CARGA, EXCETO PRODUTOS PERIGOSOS E MUDANCAS, MUNICIPAL
2147149	JOSÉ VAUYRES MARTINS DA SILVA	4930-2/01-01	TRANSPORTE RODOVIARIO DE CARGA, EXCETO PRODUTOS PERIGOSOS E MUDANCAS, MUNICIPAL
2147670	AGUIBALDO DOMINGOS FIORESI	4930-2/01-01	TRANSPORTE RODOVIARIO DE CARGA, EXCETO PRODUTOS PERIGOSOS E MUDANCAS, MUNICIPAL
2147866	ALBERTO ALVES FONSECA PARRA	4930-2/01-01	TRANSPORTE RODOVIARIO DE CARGA, EXCETO PRODUTOS PERIGOSOS E MUDANCAS, MUNICIPAL
2149400	EDSON MELO DE ALMEIDA	4930-2/01-01	TRANSPORTE RODOVIARIO DE CARGA, EXCETO PRODUTOS PERIGOSOS E MUDANCAS, MUNICIPAL
2149460	JOSE CLAUDIO SOBRAL DE LIMA	4930-2/01-01	TRANSPORTE RODOVIARIO DE CARGA, EXCETO PRODUTOS PERIGOSOS E MUDANCAS, MUNICIPAL
2149583	VENERANDO CELSO VEROLA	4930-2/01-01	TRANSPORTE RODOVIARIO DE CARGA, EXCETO PRODUTOS PERIGOSOS E MUDANCAS, MUNICIPAL
2149591	WILLIAM PRINCE DE OLIVEIRA	4930-2/01-01	TRANSPORTE RODOVIARIO DE CARGA, EXCETO PRODUTOS PERIGOSOS E MUDANCAS, MUNICIPAL
2149818	ANDERSON FERNANDES	4930-2/01-01	TRANSPORTE RODOVIARIO DE CARGA, EXCETO PRODUTOS PERIGOSOS E MUDANCAS, MUNICIPAL
2150492	RONALDO ADRIANO GONCALVES	4930-2/03-01	TRANSPORTE RODOVIARIO DE PRODUTOS PERIGOSOS, MUNICIPAL
2150522	JURANDIR LIMA DOS SANTOS	4930-2/01-01	TRANSPORTE RODOVIARIO DE CARGA, EXCETO PRODUTOS PERIGOSOS E MUDANCAS, MUNICIPAL

2153696	ROMEU QUIRINO BORGES	4930-2/01-01	TRANSPORTE RODOVIARIO DE CARGA, EXCETO PRODUTOS PERIGOSOS E MUDANCAS, MUNICIPAL
2153769	CLAUDINEIA GREGORIO CAVALCANTE	4930-2/01-01	TRANSPORTE RODOVIARIO DE CARGA, EXCETO PRODUTOS PERIGOSOS E MUDANCAS, MUNICIPAL
2156172	LAERCIO EDUARDO DE MELO	4930-2/01-01	TRANSPORTE RODOVIARIO DE CARGA, EXCETO PRODUTOS PERIGOSOS E MUDANCAS, MUNICIPAL
2158450	GERALDO LOPES DOS REIS	4930-2/01-01	TRANSPORTE RODOVIARIO DE CARGA, EXCETO PRODUTOS PERIGOSOS E MUDANCAS, MUNICIPAL
2158582	IVONETE ROCHA SANTANA CARRERO	4930-2/01-01	TRANSPORTE RODOVIARIO DE CARGA, EXCETO PRODUTOS PERIGOSOS E MUDANCAS, MUNICIPAL
2158655	PEDRO GONÇALVES DE OLIVEIRA	4930-2/01-01	TRANSPORTE RODOVIARIO DE CARGA, EXCETO PRODUTOS PERIGOSOS E MUDANCAS, MUNICIPAL
2158892	JOSE DE OLIVEIRA PINTO	4930-2/01-01	TRANSPORTE RODOVIARIO DE CARGA, EXCETO PRODUTOS PERIGOSOS E MUDANCAS, MUNICIPAL
2159341	RITA DE CÁSSIA GIRARDI	4930-2/01-01	TRANSPORTE RODOVIARIO DE CARGA, EXCETO PRODUTOS PERIGOSOS E MUDANCAS, MUNICIPAL
2159783	JOSE POLLI	4930-2/01-01	TRANSPORTE RODOVIARIO DE CARGA, EXCETO PRODUTOS PERIGOSOS E MUDANCAS, MUNICIPAL
2159953	RAIMUNDO OLINDA BRANDAO	4930-2/01-01	TRANSPORTE RODOVIARIO DE CARGA, EXCETO PRODUTOS PERIGOSOS E MUDANCAS, MUNICIPAL
2160153	DORIVAL ALVES TAVEIRA	4930-2/01-01	TRANSPORTE RODOVIARIO DE CARGA, EXCETO PRODUTOS PERIGOSOS E MUDANCAS, MUNICIPAL
2160471	DANIEL AUGUSTO DA SILVA COSTA	4930-2/01-01	TRANSPORTE RODOVIARIO DE CARGA, EXCETO PRODUTOS PERIGOSOS E MUDANCAS, MUNICIPAL
2160692	EVERTON HENRIQUE VIEIRA	4930-2/01-01	TRANSPORTE RODOVIARIO DE CARGA, EXCETO PRODUTOS PERIGOSOS E MUDANCAS, MUNICIPAL
2160757	ALICE GOMES BERNABE	4930-2/01-01	TRANSPORTE RODOVIARIO DE CARGA, EXCETO PRODUTOS PERIGOSOS E MUDANCAS, MUNICIPAL
2160846	GENILSON LOPES MACHADO	4930-2/01-01	TRANSPORTE RODOVIARIO DE CARGA, EXCETO PRODUTOS PERIGOSOS E MUDANCAS, MUNICIPAL
2160854	JEOVAN FERMINO PASSOS	4930-2/04-01	TRANSPORTE RODOVIARIO DE MUDANCAS, MUNICIPAL
2161192	FERNANDO HENRIQUE POLLI	4930-2/01-01	TRANSPORTE RODOVIARIO DE CARGA, EXCETO PRODUTOS PERIGOSOS E MUDANCAS, MUNICIPAL
2161311	JESSICA THAIS DE OLIVEIRA	4930-2/01-01	TRANSPORTE RODOVIARIO DE CARGA, EXCETO PRODUTOS PERIGOSOS E MUDANCAS, MUNICIPAL
2161320	IVANEIDE GOMES DE OLIVEIRA SOARES	4930-2/01-01	TRANSPORTE RODOVIARIO DE CARGA, EXCETO PRODUTOS PERIGOSOS E MUDANCAS, MUNICIPAL
2161591	PEDRO PINTO DE ALMEIDA	4930-2/01-01	TRANSPORTE RODOVIARIO DE CARGA, EXCETO PRODUTOS PERIGOSOS E MUDANCAS, MUNICIPAL
2161788	MARCELO TROMBACO	4930-2/01-01	TRANSPORTE RODOVIARIO DE CARGA, EXCETO PRODUTOS PERIGOSOS E MUDANCAS, MUNICIPAL
2162563	JOAO RONALDO TINARELI	4930-2/01-01	TRANSPORTE RODOVIARIO DE CARGA, EXCETO PRODUTOS PERIGOSOS E MUDANCAS, MUNICIPAL
2162954	PAULO HERONCIO DE OLIVEIRA	4930-2/01-01	TRANSPORTE RODOVIARIO DE CARGA, EXCETO PRODUTOS PERIGOSOS E MUDANCAS, MUNICIPAL
2163004	EURICO SOUZA COSTA	4930-2/01-01	TRANSPORTE RODOVIARIO DE CARGA, EXCETO PRODUTOS PERIGOSOS E MUDANCAS, MUNICIPAL
2163675	JURACI XAVIER DE CARVALHO	4930-2/01-01	TRANSPORTE RODOVIARIO DE CARGA, EXCETO PRODUTOS PERIGOSOS E MUDANCAS, MUNICIPAL
2164230	ADILSON BELUCCI	4930-2/01-01	TRANSPORTE RODOVIARIO DE CARGA, EXCETO PRODUTOS PERIGOSOS E MUDANCAS, MUNICIPAL
2164515	LUCIANA REAL DA SILVA	4930-2/01-01	TRANSPORTE RODOVIARIO DE CARGA, EXCETO PRODUTOS PERIGOSOS E MUDANCAS, MUNICIPAL
2165040	EDUARDO ANDRE PAIVA	4930-2/04-01	TRANSPORTE RODOVIARIO DE MUDANCAS, MUNICIPAL
2165783	BENEDITO DOS SANTOS	4930-2/01-01	TRANSPORTE RODOVIARIO DE CARGA, EXCETO PRODUTOS PERIGOSOS E MUDANCAS, MUNICIPAL
2165864	ERALDO PEREIRA DA SILVA	4930-2/01-01	TRANSPORTE RODOVIARIO DE CARGA, EXCETO PRODUTOS PERIGOSOS E MUDANCAS, MUNICIPAL
2166364	JOAO MARIO VOLPATO	4930-2/01-01	TRANSPORTE RODOVIARIO DE CARGA, EXCETO PRODUTOS PERIGOSOS E MUDANCAS, MUNICIPAL
2166623	ARY NORMANTON DE OLIVEIRA	4930-2/01-01	TRANSPORTE RODOVIARIO DE CARGA, EXCETO PRODUTOS PERIGOSOS E MUDANCAS, MUNICIPAL
2166720	ROBSON VITRO DE SOUZA	4930-2/01-01	TRANSPORTE RODOVIARIO DE CARGA, EXCETO PRODUTOS PERIGOSOS E MUDANCAS, MUNICIPAL
2167042	MARIA APARECIDA DA SILVA	4930-2/01-01	TRANSPORTE RODOVIARIO DE CARGA, EXCETO PRODUTOS PERIGOSOS E MUDANCAS, MUNICIPAL

2167875	CRISTIANO APARECIDO VICENTE	4930-2/01-01	TRANSPORTE RODOVIARIO DE CARGA, EXCETO PRODUTOS PERIGOSOS E MUDANCAS, MUNICIPAL
2168480	LUIZ GUSTAVO DA SILVA	4930-2/01-01	TRANSPORTE RODOVIARIO DE CARGA, EXCETO PRODUTOS PERIGOSOS E MUDANCAS, MUNICIPAL
2168634	CLAUDIO CAMPOS DA SILVA	4930-2/01-01	TRANSPORTE RODOVIARIO DE CARGA, EXCETO PRODUTOS PERIGOSOS E MUDANCAS, MUNICIPAL
2168677	NEIDE CESTARE CARNIELLO	4930-2/01-01	TRANSPORTE RODOVIARIO DE CARGA, EXCETO PRODUTOS PERIGOSOS E MUDANCAS, MUNICIPAL
2169398	GILSON JOSE DA SILVA	4930-2/01-01	TRANSPORTE RODOVIARIO DE CARGA, EXCETO PRODUTOS PERIGOSOS E MUDANCAS, MUNICIPAL
2169924	JOSE AUGUSTO NOGUEIRA	4930-2/01-01	TRANSPORTE RODOVIARIO DE CARGA, EXCETO PRODUTOS PERIGOSOS E MUDANCAS, MUNICIPAL
2170388	RICARDO DO NASCIMENTO	4930-2/01-01	TRANSPORTE RODOVIARIO DE CARGA, EXCETO PRODUTOS PERIGOSOS E MUDANCAS, MUNICIPAL
2170477	ALUISIO JOSE DE SOUZA	4930-2/01-01	TRANSPORTE RODOVIARIO DE CARGA, EXCETO PRODUTOS PERIGOSOS E MUDANCAS, MUNICIPAL
2171520	MOISES DA SILVA ROSA	4930-2/01-01	TRANSPORTE RODOVIARIO DE CARGA, EXCETO PRODUTOS PERIGOSOS E MUDANCAS, MUNICIPAL
2171589	RICHARD CAMARGO FERNANDES	4930-2/01-01	TRANSPORTE RODOVIARIO DE CARGA, EXCETO PRODUTOS PERIGOSOS E MUDANCAS, MUNICIPAL
2171716	ANDERSON RENATO DE OLIVEIRA	4930-2/01-01	TRANSPORTE RODOVIARIO DE CARGA, EXCETO PRODUTOS PERIGOSOS E MUDANCAS, MUNICIPAL
2173328	SEVERINO JOSE DA SILVA	4930-2/01-01	TRANSPORTE RODOVIARIO DE CARGA, EXCETO PRODUTOS PERIGOSOS E MUDANCAS, MUNICIPAL
2175177	JOSE ROBERTO TIMOTO MARINHO	4930-2/01-01	TRANSPORTE RODOVIARIO DE CARGA, EXCETO PRODUTOS PERIGOSOS E MUDANCAS, MUNICIPAL
2175428	DAVID MARINHO DE OLIVEIRA	4930-2/04-01	TRANSPORTE RODOVIARIO DE MUDANCAS, MUNICIPAL
2176076	ARLINDO MORAES COSTA JUNIOR	4930-2/04-01	TRANSPORTE RODOVIARIO DE MUDANCAS, MUNICIPAL
2176114	EDIVALDO RIBEIRO DE CASTRO	4930-2/01-01	TRANSPORTE RODOVIARIO DE CARGA, EXCETO PRODUTOS PERIGOSOS E MUDANCAS, MUNICIPAL
2177552	DARIO APARECIDO GELIO	4930-2/01-01	TRANSPORTE RODOVIARIO DE CARGA, EXCETO PRODUTOS PERIGOSOS E MUDANCAS, MUNICIPAL
2177684	PAULO CESAR DO NASCIMENTO	4930-2/01-01	TRANSPORTE RODOVIARIO DE CARGA, EXCETO PRODUTOS PERIGOSOS E MUDANCAS, MUNICIPAL
2177722	JOAO ADIR HADAS	4930-2/01-01	TRANSPORTE RODOVIARIO DE CARGA, EXCETO PRODUTOS PERIGOSOS E MUDANCAS, MUNICIPAL
2178044	GERALDO JOSE SILVEIRO	4930-2/01-01	TRANSPORTE RODOVIARIO DE CARGA, EXCETO PRODUTOS PERIGOSOS E MUDANCAS, MUNICIPAL
2178087	MILTON MIZABEL	4930-2/01-01	TRANSPORTE RODOVIARIO DE CARGA, EXCETO PRODUTOS PERIGOSOS E MUDANCAS, MUNICIPAL
2178605	BENJAMIN VIEIRA DE SOUZA FILHO	4930-2/01-01	TRANSPORTE RODOVIARIO DE CARGA, EXCETO PRODUTOS PERIGOSOS E MUDANCAS, MUNICIPAL
2178770	JOSE ROBERTO DE AVILA	4930-2/01-01	TRANSPORTE RODOVIARIO DE CARGA, EXCETO PRODUTOS PERIGOSOS E MUDANCAS, MUNICIPAL
2180219	PEDRO HENRIQUE RODRIGUES LEITE	4930-2/01-01	TRANSPORTE RODOVIARIO DE CARGA, EXCETO PRODUTOS PERIGOSOS E MUDANCAS, MUNICIPAL
2181150	LEANDRO APARECIDO DE ALMEIDA	4930-2/01-01	TRANSPORTE RODOVIARIO DE CARGA, EXCETO PRODUTOS PERIGOSOS E MUDANCAS, MUNICIPAL
2181258	AIRTON FERRAZ DE CAMPOS	4930-2/01-01	TRANSPORTE RODOVIARIO DE CARGA, EXCETO PRODUTOS PERIGOSOS E MUDANCAS, MUNICIPAL
2181266	JODENIR ASSIS DE SOUZA	4930-2/01-01	TRANSPORTE RODOVIARIO DE CARGA, EXCETO PRODUTOS PERIGOSOS E MUDANCAS, MUNICIPAL
2181592	AGNALDO BENEDITO DE MACEDO	4930-2/01-01	TRANSPORTE RODOVIARIO DE CARGA, EXCETO PRODUTOS PERIGOSOS E MUDANCAS, MUNICIPAL
2184265	WELDER NASCIMENTO FREITAS	4930-2/01-01	TRANSPORTE RODOVIARIO DE CARGA, EXCETO PRODUTOS PERIGOSOS E MUDANCAS, MUNICIPAL
2184702	LUIZ ANTONIO MARCUÇÇO	4930-2/01-01	TRANSPORTE RODOVIARIO DE CARGA, EXCETO PRODUTOS PERIGOSOS E MUDANCAS, MUNICIPAL
2185440	ESMERINDO SANTANA DA SILVA	4930-2/01-01	TRANSPORTE RODOVIARIO DE CARGA, EXCETO PRODUTOS PERIGOSOS E MUDANCAS, MUNICIPAL
2185687	MAURICIO RIDOLFI DE CARVALHO	4930-2/01-01	TRANSPORTE RODOVIARIO DE CARGA, EXCETO PRODUTOS PERIGOSOS E MUDANCAS, MUNICIPAL
2186063	DILMAR BONGIOLO	4930-2/01-01	TRANSPORTE RODOVIARIO DE CARGA, EXCETO PRODUTOS PERIGOSOS E MUDANCAS, MUNICIPAL
2186187	MARCELO FERREIRA PRATES	4930-2/01-01	TRANSPORTE RODOVIARIO DE CARGA, EXCETO PRODUTOS PERIGOSOS E MUDANCAS, MUNICIPAL

2186918	EMERSON ALBUQUERQUE REIS	4930-2/01-01	TRANSPORTE RODOVIARIO DE CARGA, EXCETO PRODUTOS PERIGOSOS E MUDANCAS, MUNICIPAL	2203740	MARCO ANTONIO PINTO	4930-2/01-01	TRANSPORTE RODOVIARIO DE CARGA, EXCETO PRODUTOS PERIGOSOS E MUDANCAS, MUNICIPAL
2187655	PAULO CESAR HONORIO ANDRADE	4930-2/01-01	TRANSPORTE RODOVIARIO DE CARGA, EXCETO PRODUTOS PERIGOSOS E MUDANCAS, MUNICIPAL	2203804	FABIANO MIYAKI DA CRUZ	4930-2/01-01	TRANSPORTE RODOVIARIO DE CARGA, EXCETO PRODUTOS PERIGOSOS E MUDANCAS, MUNICIPAL
2187663	FRANCISCO DE ASSIS DE SOUZA	4930-2/01-01	TRANSPORTE RODOVIARIO DE CARGA, EXCETO PRODUTOS PERIGOSOS E MUDANCAS, MUNICIPAL	2204983	ANDERSON RENATO DO PRADO	4930-2/01-01	TRANSPORTE RODOVIARIO DE CARGA, EXCETO PRODUTOS PERIGOSOS E MUDANCAS, MUNICIPAL
2188007	JOSE AUGUSTO GUIRALDELLI	4930-2/01-01	TRANSPORTE RODOVIARIO DE CARGA, EXCETO PRODUTOS PERIGOSOS E MUDANCAS, MUNICIPAL	2205297	GILBERTO BARBOSA DA SILVA	4930-2/01-01	TRANSPORTE RODOVIARIO DE CARGA, EXCETO PRODUTOS PERIGOSOS E MUDANCAS, MUNICIPAL
2188090	MARCOS RIBEIRO	4930-2/01-01	TRANSPORTE RODOVIARIO DE CARGA, EXCETO PRODUTOS PERIGOSOS E MUDANCAS, MUNICIPAL	2205955	CARLOS DE OLIVEIRA SANTOS	4930-2/01-01	TRANSPORTE RODOVIARIO DE CARGA, EXCETO PRODUTOS PERIGOSOS E MUDANCAS, MUNICIPAL
2190915	FRANCISCO DAS CHAGAS VAZ BASTOS	4930-2/01-01	TRANSPORTE RODOVIARIO DE CARGA, EXCETO PRODUTOS PERIGOSOS E MUDANCAS, MUNICIPAL	2206455	WILSON CARLOS DA CRUZ	4930-2/01-01	TRANSPORTE RODOVIARIO DE CARGA, EXCETO PRODUTOS PERIGOSOS E MUDANCAS, MUNICIPAL
2191784	PAULINO ROBERTO DE SOUZA	4930-2/01-01	TRANSPORTE RODOVIARIO DE CARGA, EXCETO PRODUTOS PERIGOSOS E MUDANCAS, MUNICIPAL	2206510	LAFABETE FERNANDES DE OLIVEIRA	4930-2/01-01	TRANSPORTE RODOVIARIO DE CARGA, EXCETO PRODUTOS PERIGOSOS E MUDANCAS, MUNICIPAL
2191890	CLAUDINEI DIAS DE BRITO	4930-2/01-01	TRANSPORTE RODOVIARIO DE CARGA, EXCETO PRODUTOS PERIGOSOS E MUDANCAS, MUNICIPAL	2206560	OSCARLINO MARQUES PEREIRA	4930-2/01-01	TRANSPORTE RODOVIARIO DE CARGA, EXCETO PRODUTOS PERIGOSOS E MUDANCAS, MUNICIPAL
2192500	LOURIVAL SANTANA LEITE	4930-2/01-01	TRANSPORTE RODOVIARIO DE CARGA, EXCETO PRODUTOS PERIGOSOS E MUDANCAS, MUNICIPAL	2206927	AILTON LEMES DE JESUS	4930-2/01-01	TRANSPORTE RODOVIARIO DE CARGA, EXCETO PRODUTOS PERIGOSOS E MUDANCAS, MUNICIPAL
2193000	ARQUIMEDES ELOI DA SILVA BUENO	4930-2/01-01	TRANSPORTE RODOVIARIO DE CARGA, EXCETO PRODUTOS PERIGOSOS E MUDANCAS, MUNICIPAL	2207575	RAFAEL DE LIMA	4930-2/01-01	TRANSPORTE RODOVIARIO DE CARGA, EXCETO PRODUTOS PERIGOSOS E MUDANCAS, MUNICIPAL
2195070	MARCOS ROGERIO RIBAS	4930-2/01-01	TRANSPORTE RODOVIARIO DE CARGA, EXCETO PRODUTOS PERIGOSOS E MUDANCAS, MUNICIPAL	2208245	MARCOS ANDRE DA SILVA	4930-2/01-01	TRANSPORTE RODOVIARIO DE CARGA, EXCETO PRODUTOS PERIGOSOS E MUDANCAS, MUNICIPAL
2195330	REGINALDO APARECIDO DE CAMARGO	4930-2/01-01	TRANSPORTE RODOVIARIO DE CARGA, EXCETO PRODUTOS PERIGOSOS E MUDANCAS, MUNICIPAL	2208415	FELIPE JORGE DE VILHENA	4930-2/01-01	TRANSPORTE RODOVIARIO DE CARGA, EXCETO PRODUTOS PERIGOSOS E MUDANCAS, MUNICIPAL
2195380	JACIRA GOMES ROSA DA SILVA	4930-2/01-01	TRANSPORTE RODOVIARIO DE CARGA, EXCETO PRODUTOS PERIGOSOS E MUDANCAS, MUNICIPAL	2209578	JOSE MARIA MOREIRA SANTANA	4930-2/01-01	TRANSPORTE RODOVIARIO DE CARGA, EXCETO PRODUTOS PERIGOSOS E MUDANCAS, MUNICIPAL
2195399	RENATO FERREIRA CARDOSO	4930-2/01-01	TRANSPORTE RODOVIARIO DE CARGA, EXCETO PRODUTOS PERIGOSOS E MUDANCAS, MUNICIPAL	2210436	NELSON PAZ DE LIMA	4930-2/01-01	TRANSPORTE RODOVIARIO DE CARGA, EXCETO PRODUTOS PERIGOSOS E MUDANCAS, MUNICIPAL
2196514	JOSE ROBERTO BOFETI	4930-2/01-01	TRANSPORTE RODOVIARIO DE CARGA, EXCETO PRODUTOS PERIGOSOS E MUDANCAS, MUNICIPAL	2210797	LEVI DE OLIVEIRA SILVA	4930-2/01-01	TRANSPORTE RODOVIARIO DE CARGA, EXCETO PRODUTOS PERIGOSOS E MUDANCAS, MUNICIPAL
2196573	FRANCISCO DE PAULA FONTES	4930-2/01-01	TRANSPORTE RODOVIARIO DE CARGA, EXCETO PRODUTOS PERIGOSOS E MUDANCAS, MUNICIPAL	2211009	ALTEMAR DA SILVA	4930-2/01-01	TRANSPORTE RODOVIARIO DE CARGA, EXCETO PRODUTOS PERIGOSOS E MUDANCAS, MUNICIPAL
2197480	WILSON APARECIDO FREITAS	4930-2/01-01	TRANSPORTE RODOVIARIO DE CARGA, EXCETO PRODUTOS PERIGOSOS E MUDANCAS, MUNICIPAL	2211025	CLAUDINEI DANIEL	4930-2/01-01	TRANSPORTE RODOVIARIO DE CARGA, EXCETO PRODUTOS PERIGOSOS E MUDANCAS, MUNICIPAL
2198541	JOSE ARI-MATEA DE MIRANDA	4930-2/01-01	TRANSPORTE RODOVIARIO DE CARGA, EXCETO PRODUTOS PERIGOSOS E MUDANCAS, MUNICIPAL	2211742	MAURICIO OLIVEIRA ROCHA	4930-2/01-01	TRANSPORTE RODOVIARIO DE CARGA, EXCETO PRODUTOS PERIGOSOS E MUDANCAS, MUNICIPAL
2198835	MARCIO ALEXANDRE COLOMBARI	4930-2/01-01	TRANSPORTE RODOVIARIO DE CARGA, EXCETO PRODUTOS PERIGOSOS E MUDANCAS, MUNICIPAL	2212307	APARECIDO MATEUS LIMA	4930-2/01-01	TRANSPORTE RODOVIARIO DE CARGA, EXCETO PRODUTOS PERIGOSOS E MUDANCAS, MUNICIPAL
2199033	ANSELMO CANDIDO DE MELO	4930-2/01-01	TRANSPORTE RODOVIARIO DE CARGA, EXCETO PRODUTOS PERIGOSOS E MUDANCAS, MUNICIPAL	2212820	ADAILTON BRIGIDO DE ARRUDA	4930-2/04-01	TRANSPORTE RODOVIARIO DE MUDANCAS, MUNICIPAL
2199050	MAURILIO JOSE PEREIRA	4930-2/01-01	TRANSPORTE RODOVIARIO DE CARGA, EXCETO PRODUTOS PERIGOSOS E MUDANCAS, MUNICIPAL	2213710	SILVANO ADRIANO DA SILVA	4930-2/01-01	TRANSPORTE RODOVIARIO DE CARGA, EXCETO PRODUTOS PERIGOSOS E MUDANCAS, MUNICIPAL
2199610	VILSON RIBEIRO	4930-2/01-01	TRANSPORTE RODOVIARIO DE CARGA, EXCETO PRODUTOS PERIGOSOS E MUDANCAS, MUNICIPAL	2218160	JOSE ARISTEU FERREIRA ALVES	4930-2/01-01	TRANSPORTE RODOVIARIO DE CARGA, EXCETO PRODUTOS PERIGOSOS E MUDANCAS, MUNICIPAL
2199653	JOAO RODRIGUES NUNES	4930-2/04-01	TRANSPORTE RODOVIARIO DE MUDANCAS, MUNICIPAL	2218682	EDERSON AUGUSTO DE LIMA MORAES	4930-2/01-01	TRANSPORTE RODOVIARIO DE CARGA, EXCETO PRODUTOS PERIGOSOS E MUDANCAS, MUNICIPAL
2200490	APARECIDO GOMES DE CARVALHO	4930-2/01-01	TRANSPORTE RODOVIARIO DE CARGA, EXCETO PRODUTOS PERIGOSOS E MUDANCAS, MUNICIPAL	2219697	LUIZ CARLOS DA FONSECA	4930-2/01-01	TRANSPORTE RODOVIARIO DE CARGA, EXCETO PRODUTOS PERIGOSOS E MUDANCAS, MUNICIPAL
2201941	NIELSON YASSUGUI	4930-2/04-01	TRANSPORTE RODOVIARIO DE MUDANCAS, MUNICIPAL	2220636	NATALIN CAMPANA	4930-2/01-01	TRANSPORTE RODOVIARIO DE CARGA, EXCETO PRODUTOS PERIGOSOS E MUDANCAS, MUNICIPAL
2202026	MICHELE CRISTINA LUIS CAUZZO	4930-2/01-01	TRANSPORTE RODOVIARIO DE CARGA, EXCETO PRODUTOS PERIGOSOS E MUDANCAS, MUNICIPAL	2220822	PAULO WELINGTON OLIVEIRA DOS SANTOS	4930-2/01-01	TRANSPORTE RODOVIARIO DE CARGA, EXCETO PRODUTOS PERIGOSOS E MUDANCAS, MUNICIPAL
2202425	RAIMUNDO DA SILVA	4930-2/01-01	TRANSPORTE RODOVIARIO DE CARGA, EXCETO PRODUTOS PERIGOSOS E MUDANCAS, MUNICIPAL	2221020	REGIANE APARECIDA DE SOUZA	4930-2/01-01	TRANSPORTE RODOVIARIO DE CARGA, EXCETO PRODUTOS PERIGOSOS E MUDANCAS, MUNICIPAL
2202611	LUIZ ANTONIO REGINALDO	4930-2/01-01	TRANSPORTE RODOVIARIO DE CARGA, EXCETO PRODUTOS PERIGOSOS E MUDANCAS, MUNICIPAL	2221314	MANOEL TOLEDO SOLER	4930-2/01-01	TRANSPORTE RODOVIARIO DE CARGA, EXCETO PRODUTOS PERIGOSOS E MUDANCAS, MUNICIPAL
2202620	TIAGO CUSINATO	4930-2/01-01	TRANSPORTE RODOVIARIO DE CARGA, EXCETO PRODUTOS PERIGOSOS E MUDANCAS, MUNICIPAL	2224755	ALESSANDRO DAGOSTINHO	4930-2/01-01	TRANSPORTE RODOVIARIO DE CARGA, EXCETO PRODUTOS PERIGOSOS E MUDANCAS, MUNICIPAL
2202670	NATALINO MARQUES COELHO	4930-2/01-01	TRANSPORTE RODOVIARIO DE CARGA, EXCETO PRODUTOS PERIGOSOS E MUDANCAS, MUNICIPAL	2225948	MANOEL MOURA DE VASCONCELOS	4930-2/01-01	TRANSPORTE RODOVIARIO DE CARGA, EXCETO PRODUTOS PERIGOSOS E MUDANCAS, MUNICIPAL
2202735	FERNANDO CREPALDI CONDOTTA	4930-2/01-01	TRANSPORTE RODOVIARIO DE CARGA, EXCETO PRODUTOS PERIGOSOS E MUDANCAS, MUNICIPAL	2226332	EDSON DA SILVA VEIGA	4930-2/01-01	TRANSPORTE RODOVIARIO DE CARGA, EXCETO PRODUTOS PERIGOSOS E MUDANCAS, MUNICIPAL
2202883	LUIS CARLOS DE BARROS	4930-2/01-01	TRANSPORTE RODOVIARIO DE CARGA, EXCETO PRODUTOS PERIGOSOS E MUDANCAS, MUNICIPAL	2226430	EUFRAUZINA LOPES DA SILVA	4930-2/01-01	TRANSPORTE RODOVIARIO DE CARGA, EXCETO PRODUTOS PERIGOSOS E MUDANCAS, MUNICIPAL
2202930	MARIA ALDENORA DE ARAUJO	4930-2/01-01	TRANSPORTE RODOVIARIO DE CARGA, EXCETO PRODUTOS PERIGOSOS E MUDANCAS, MUNICIPAL	2226901	ROBSON FERNANDO PAIVA	4930-2/01-01	TRANSPORTE RODOVIARIO DE CARGA, EXCETO PRODUTOS PERIGOSOS E MUDANCAS, MUNICIPAL
2203006	FERNANDO AUGUSTO BORGES	4930-2/01-01	TRANSPORTE RODOVIARIO DE CARGA, EXCETO PRODUTOS PERIGOSOS E MUDANCAS, MUNICIPAL	2227495	MOACIR MARTINS JUNIOR	4930-2/01-01	TRANSPORTE RODOVIARIO DE CARGA, EXCETO PRODUTOS PERIGOSOS E MUDANCAS, MUNICIPAL

2227509	JOSE RIBAMAR DA SILVA	4930-2/01-01	TRANSPORTE RODOVIARIO DE CARGA, EXCETO PRODUTOS PERIGOSOS E MUDANCAS, MUNICIPAL	2452243	CLAUDENIR REIS	4930-2/01-01	TRANSPORTE RODOVIARIO DE CARGA, EXCETO PRODUTOS PERIGOSOS E MUDANCAS, MUNICIPAL
2227800	ACACIO ROBERTO PADILHA	4930-2/01-01	TRANSPORTE RODOVIARIO DE CARGA, EXCETO PRODUTOS PERIGOSOS E MUDANCAS, MUNICIPAL	2453436	GERSON LUIS MISSO	4930-2/01-01	TRANSPORTE RODOVIARIO DE CARGA, EXCETO PRODUTOS PERIGOSOS E MUDANCAS, MUNICIPAL
2228637	KAIQUE CESAR MATHEUS	4930-2/01-01	TRANSPORTE RODOVIARIO DE CARGA, EXCETO PRODUTOS PERIGOSOS E MUDANCAS, MUNICIPAL	2454050	ELOI RIBEIRO DA SILVA	4930-2/01-01	TRANSPORTE RODOVIARIO DE CARGA, EXCETO PRODUTOS PERIGOSOS E MUDANCAS, MUNICIPAL
2228998	ODIRLEI CARLOS DOS SANTOS	4930-2/01-01	TRANSPORTE RODOVIARIO DE CARGA, EXCETO PRODUTOS PERIGOSOS E MUDANCAS, MUNICIPAL	2454262	CICERO FERNANDO DA SILVA	4930-2/01-01	TRANSPORTE RODOVIARIO DE CARGA, EXCETO PRODUTOS PERIGOSOS E MUDANCAS, MUNICIPAL
2229633	ROMILDO MARTINS DE SOUZA	4930-2/01-01	TRANSPORTE RODOVIARIO DE CARGA, EXCETO PRODUTOS PERIGOSOS E MUDANCAS, MUNICIPAL	2454670	JOAO DOS REIS TIMOTEO	4930-2/01-01	TRANSPORTE RODOVIARIO DE CARGA, EXCETO PRODUTOS PERIGOSOS E MUDANCAS, MUNICIPAL
2229650	THOMAZ ANTONIO MUSSATO	4930-2/01-01	TRANSPORTE RODOVIARIO DE CARGA, EXCETO PRODUTOS PERIGOSOS E MUDANCAS, MUNICIPAL	2454971	RICARDO FONSECA	4930-2/01-01	TRANSPORTE RODOVIARIO DE CARGA, EXCETO PRODUTOS PERIGOSOS E MUDANCAS, MUNICIPAL
2229668	GELINDO SARTORI PERIN	4930-2/01-01	TRANSPORTE RODOVIARIO DE CARGA, EXCETO PRODUTOS PERIGOSOS E MUDANCAS, MUNICIPAL	2455463	CESAR ALMEIDA CUNHA	4930-2/03-01	TRANSPORTE RODOVIARIO DE PRODUTOS PERIGOSOS, MUNICIPAL
2230178	TERESA YOKO KASHINO	4930-2/01-01	TRANSPORTE RODOVIARIO DE CARGA, EXCETO PRODUTOS PERIGOSOS E MUDANCAS, MUNICIPAL	2455471	ODAIR JOSE ALVES	4930-2/01-01	TRANSPORTE RODOVIARIO DE CARGA, EXCETO PRODUTOS PERIGOSOS E MUDANCAS, MUNICIPAL
2231085	JOSE CARLOS DE ARAUJO	4930-2/01-01	TRANSPORTE RODOVIARIO DE CARGA, EXCETO PRODUTOS PERIGOSOS E MUDANCAS, MUNICIPAL	2455633	PAULO DE JESUS MOLINA	4930-2/01-01	TRANSPORTE RODOVIARIO DE CARGA, EXCETO PRODUTOS PERIGOSOS E MUDANCAS, MUNICIPAL
2231719	ANTONIEL COSTA DIAS	4930-2/01-01	TRANSPORTE RODOVIARIO DE CARGA, EXCETO PRODUTOS PERIGOSOS E MUDANCAS, MUNICIPAL	2457270	RACHEL DOS REIS	4930-2/01-01	TRANSPORTE RODOVIARIO DE CARGA, EXCETO PRODUTOS PERIGOSOS E MUDANCAS, MUNICIPAL
2232383	VALMIR DA SILVA	4930-2/01-01	TRANSPORTE RODOVIARIO DE CARGA, EXCETO PRODUTOS PERIGOSOS E MUDANCAS, MUNICIPAL	2457377	ANGELINA LOMBARDI	4930-2/01-01	TRANSPORTE RODOVIARIO DE CARGA, EXCETO PRODUTOS PERIGOSOS E MUDANCAS, MUNICIPAL
2233541	ANTONIO SOARES DE SIQUEIRA	4930-2/01-01	TRANSPORTE RODOVIARIO DE CARGA, EXCETO PRODUTOS PERIGOSOS E MUDANCAS, MUNICIPAL	2457407	SILSON APARECIDO LIMA	4930-2/01-01	TRANSPORTE RODOVIARIO DE CARGA, EXCETO PRODUTOS PERIGOSOS E MUDANCAS, MUNICIPAL
2233550	MARIO SERGIO TOMAZ LEMOS	4930-2/01-01	TRANSPORTE RODOVIARIO DE CARGA, EXCETO PRODUTOS PERIGOSOS E MUDANCAS, MUNICIPAL	2459108	ANTONIO JOSE DOS SANTOS SILVA	4929-9/01-00	TRANSPORTE RODOVIARIO COLETIVO DE PASSAGEIROS, SOB REGIME DE FRETAMENTO, MUNICIPAL - ALUGUEL E/OU LOCAÇÃO DE ONIBUS MUNICIPAL COM MOTORISTA
2235080	VAGNER APARECIDO ANDRADE	4930-2/01-01	TRANSPORTE RODOVIARIO DE CARGA, EXCETO PRODUTOS PERIGOSOS E MUDANCAS, MUNICIPAL	2459477	VLADIMIR COSTA GALLEMBECK	4930-2/01-01	TRANSPORTE RODOVIARIO DE CARGA, EXCETO PRODUTOS PERIGOSOS E MUDANCAS, MUNICIPAL
2239680	EVERTON HENRIQUE HEITOR	4930-2/01-01	TRANSPORTE RODOVIARIO DE CARGA, EXCETO PRODUTOS PERIGOSOS E MUDANCAS, MUNICIPAL	2459515	RICARDO DE MORAIS MACHADO	4930-2/01-01	TRANSPORTE RODOVIARIO DE CARGA, EXCETO PRODUTOS PERIGOSOS E MUDANCAS, MUNICIPAL
2239728	SONIA MARIA DE OLIVEIRA SOARES	4930-2/03-01	TRANSPORTE RODOVIARIO DE PRODUTOS PERIGOSOS, MUNICIPAL	2459710	JOSE BERDUQUE	4930-2/01-01	TRANSPORTE RODOVIARIO DE CARGA, EXCETO PRODUTOS PERIGOSOS E MUDANCAS, MUNICIPAL
2239850	EDVALDO LUIS DE ALMEIDA	4930-2/01-01	TRANSPORTE RODOVIARIO DE CARGA, EXCETO PRODUTOS PERIGOSOS E MUDANCAS, MUNICIPAL	2459728	ADONIAS BATISTA FERREIRA	4930-2/01-01	TRANSPORTE RODOVIARIO DE CARGA, EXCETO PRODUTOS PERIGOSOS E MUDANCAS, MUNICIPAL
2239876	ANTONIO AIRTON DAMAZIO	4930-2/01-01	TRANSPORTE RODOVIARIO DE CARGA, EXCETO PRODUTOS PERIGOSOS E MUDANCAS, MUNICIPAL	2460033	ANTONIO APARECIDO ELIAS	4930-2/01-01	TRANSPORTE RODOVIARIO DE CARGA, EXCETO PRODUTOS PERIGOSOS E MUDANCAS, MUNICIPAL
2239965	ROQUE COELHO DE OLIVEIRA	4930-2/01-01	TRANSPORTE RODOVIARIO DE CARGA, EXCETO PRODUTOS PERIGOSOS E MUDANCAS, MUNICIPAL	2462575	ALTIERES OLIVEIRA FROIS	4930-2/01-01	TRANSPORTE RODOVIARIO DE CARGA, EXCETO PRODUTOS PERIGOSOS E MUDANCAS, MUNICIPAL
2240130	JADER SIQUEROLI	4930-2/01-01	TRANSPORTE RODOVIARIO DE CARGA, EXCETO PRODUTOS PERIGOSOS E MUDANCAS, MUNICIPAL	2462699	ANTONIO APARECIDO ALMEIDA	4930-2/01-01	TRANSPORTE RODOVIARIO DE CARGA, EXCETO PRODUTOS PERIGOSOS E MUDANCAS, MUNICIPAL
2442574	JOEL DE FREITAS ALMEIDA	4930-2/01-01	TRANSPORTE RODOVIARIO DE CARGA, EXCETO PRODUTOS PERIGOSOS E MUDANCAS, MUNICIPAL	2463393	MAURICIO BUENO ROQUE	4930-2/01-01	TRANSPORTE RODOVIARIO DE CARGA, EXCETO PRODUTOS PERIGOSOS E MUDANCAS, MUNICIPAL
2443791	NILSON BOVO	4930-2/01-01	TRANSPORTE RODOVIARIO DE CARGA, EXCETO PRODUTOS PERIGOSOS E MUDANCAS, MUNICIPAL	2464624	EDIVALDO DONIZETE BEZERRA DE BARROS	4930-2/01-01	TRANSPORTE RODOVIARIO DE CARGA, EXCETO PRODUTOS PERIGOSOS E MUDANCAS, MUNICIPAL
2444143	SERGIO BERNARDES DE SOUZA	4930-2/01-01	TRANSPORTE RODOVIARIO DE CARGA, EXCETO PRODUTOS PERIGOSOS E MUDANCAS, MUNICIPAL	2464705	ANDERSON RODRIGUES	4930-2/01-01	TRANSPORTE RODOVIARIO DE CARGA, EXCETO PRODUTOS PERIGOSOS E MUDANCAS, MUNICIPAL
2444500	CLAUDIO SERGIO CARRERO	4930-2/01-01	TRANSPORTE RODOVIARIO DE CARGA, EXCETO PRODUTOS PERIGOSOS E MUDANCAS, MUNICIPAL	2465043	THIAGO TOFOLI	4930-2/01-01	TRANSPORTE RODOVIARIO DE CARGA, EXCETO PRODUTOS PERIGOSOS E MUDANCAS, MUNICIPAL
2445573	CLAUDINEI APARECIDO MENDES	4930-2/01-01	TRANSPORTE RODOVIARIO DE CARGA, EXCETO PRODUTOS PERIGOSOS E MUDANCAS, MUNICIPAL	2465175	LUIZ CARLOS DE OLIVEIRA	4930-2/01-01	TRANSPORTE RODOVIARIO DE CARGA, EXCETO PRODUTOS PERIGOSOS E MUDANCAS, MUNICIPAL
2446375	JOSE ANTONIO DA SILVA	4930-2/01-01	TRANSPORTE RODOVIARIO DE CARGA, EXCETO PRODUTOS PERIGOSOS E MUDANCAS, MUNICIPAL	2466970	JOAO ANTONICELLI	4930-2/01-01	TRANSPORTE RODOVIARIO DE CARGA, EXCETO PRODUTOS PERIGOSOS E MUDANCAS, MUNICIPAL
2446421	PAULO CESAR GOMES NOGUEIRA	4930-2/01-01	TRANSPORTE RODOVIARIO DE CARGA, EXCETO PRODUTOS PERIGOSOS E MUDANCAS, MUNICIPAL	2467780	PAULO JOSE ABACHERLE	4930-2/01-01	TRANSPORTE RODOVIARIO DE CARGA, EXCETO PRODUTOS PERIGOSOS E MUDANCAS, MUNICIPAL
2446472	EDES PAULINHO DALL AGNOL	4930-2/01-01	TRANSPORTE RODOVIARIO DE CARGA, EXCETO PRODUTOS PERIGOSOS E MUDANCAS, MUNICIPAL	2467798	VALDIR BRANCO APARECIDA	4930-2/01-01	TRANSPORTE RODOVIARIO DE CARGA, EXCETO PRODUTOS PERIGOSOS E MUDANCAS, MUNICIPAL
2447959	WALTER CICERO ZWING	4930-2/01-01	TRANSPORTE RODOVIARIO DE CARGA, EXCETO PRODUTOS PERIGOSOS E MUDANCAS, MUNICIPAL	2469057	ISAAC VIGO DA SILVA	4930-2/01-01	TRANSPORTE RODOVIARIO DE CARGA, EXCETO PRODUTOS PERIGOSOS E MUDANCAS, MUNICIPAL
2450445	MARCIA REGINA SILVA NORBERTO	4930-2/01-01	TRANSPORTE RODOVIARIO DE CARGA, EXCETO PRODUTOS PERIGOSOS E MUDANCAS, MUNICIPAL	2469529	MANOEL RODRIGUES BARBOSA FILHO	4930-2/04-01	TRANSPORTE RODOVIARIO DE MUDANCAS, MUNICIPAL
2450836	ELIAS DA SILVA MATOS	4930-2/01-01	TRANSPORTE RODOVIARIO DE CARGA, EXCETO PRODUTOS PERIGOSOS E MUDANCAS, MUNICIPAL	2470080	JOSE OSNEI DOS SANTOS	4930-2/01-01	TRANSPORTE RODOVIARIO DE CARGA, EXCETO PRODUTOS PERIGOSOS E MUDANCAS, MUNICIPAL
2450950	MARIANA MAIA GALERANI BUCALON	4930-2/01-01	TRANSPORTE RODOVIARIO DE CARGA, EXCETO PRODUTOS PERIGOSOS E MUDANCAS, MUNICIPAL	2470136	FABIO ROBERTO BOTTER	4930-2/01-01	TRANSPORTE RODOVIARIO DE CARGA, EXCETO PRODUTOS PERIGOSOS E MUDANCAS, MUNICIPAL
2451743	CICERO LUIS DE MELO	4930-2/01-01	TRANSPORTE RODOVIARIO DE CARGA, EXCETO PRODUTOS PERIGOSOS E MUDANCAS, MUNICIPAL	2470144	CLEDEMILSON PIAZZA	4930-2/01-01	TRANSPORTE RODOVIARIO DE CARGA, EXCETO PRODUTOS PERIGOSOS E MUDANCAS, MUNICIPAL
2452235	GILSON DONIZETI DA SILVEIRA PUPO	4930-2/01-01	TRANSPORTE RODOVIARIO DE CARGA, EXCETO PRODUTOS PERIGOSOS E MUDANCAS, MUNICIPAL	2470411	ELIAS DE PAULA	4930-2/01-01	TRANSPORTE RODOVIARIO DE CARGA, EXCETO PRODUTOS PERIGOSOS E MUDANCAS, MUNICIPAL
				2470640	BARTOLOMEU ALVES DIAS	4930-2/04-01	TRANSPORTE RODOVIARIO DE MUDANCAS, MUNICIPAL
				2471477	AMELIO MARTINS DE LANA FILHO	4930-2/01-01	TRANSPORTE RODOVIARIO DE CARGA, EXCETO PRODUTOS PERIGOSOS E MUDANCAS, MUNICIPAL
				2472856	NELSON GUSIKUDA	4930-2/01-01	TRANSPORTE RODOVIARIO DE CARGA, EXCETO PRODUTOS PERIGOSOS E MUDANCAS, MUNICIPAL
				2473330	VALDEMIR AGUIRRA	4930-2/01-01	TRANSPORTE RODOVIARIO DE CARGA, EXCETO PRODUTOS PERIGOSOS E MUDANCAS, MUNICIPAL

2474166	VALCENIR RODRIGUES NEVES	4930-2/01-01	TRANSPORTE RODOVIARIO DE CARGA, EXCETO PRODUTOS PERIGOSOS E MUDANCAS, MUNICIPAL	2492628	ANTONIO CARLOS COSTA	4930-2/01-01	TRANSPORTE RODOVIARIO DE CARGA, EXCETO PRODUTOS PERIGOSOS E MUDANCAS, MUNICIPAL
2474204	ANTONIO CARLOS APARECIDO LUGLI	4930-2/01-01	TRANSPORTE RODOVIARIO DE CARGA, EXCETO PRODUTOS PERIGOSOS E MUDANCAS, MUNICIPAL	2492814	RODRIGO MAIA ZEFFERINO	4930-2/01-01	TRANSPORTE RODOVIARIO DE CARGA, EXCETO PRODUTOS PERIGOSOS E MUDANCAS, MUNICIPAL
2474689	ALUISIO JOSE DA SILVA	4930-2/01-01	TRANSPORTE RODOVIARIO DE CARGA, EXCETO PRODUTOS PERIGOSOS E MUDANCAS, MUNICIPAL	2492970	FERNANDO LUCCHESI MARTINI	4930-2/01-01	TRANSPORTE RODOVIARIO DE CARGA, EXCETO PRODUTOS PERIGOSOS E MUDANCAS, MUNICIPAL
2475871	JULIO CESAR DE ANDRADE	4930-2/01-01	TRANSPORTE RODOVIARIO DE CARGA, EXCETO PRODUTOS PERIGOSOS E MUDANCAS, MUNICIPAL	2493098	WAGNER PELISSARI	4930-2/01-01	TRANSPORTE RODOVIARIO DE CARGA, EXCETO PRODUTOS PERIGOSOS E MUDANCAS, MUNICIPAL
2477068	KATY KARINA ALMEIDA DO CARMO	4929-9/01-00	TRANSPORTE RODOVIARIO COLETIVO DE PASSAGEIROS, SOB REGIME DE FRETAMENTO, MUNICIPAL - ALUGUEL E/OU LOCAÇÃO DE ONIBUS MUNICIPAL COM MOTORISTA	2493683	CAIO ROBERTO DE OLIVEIRA SOUZA	4930-2/01-01	TRANSPORTE RODOVIARIO DE CARGA, EXCETO PRODUTOS PERIGOSOS E MUDANCAS, MUNICIPAL
2477157	JAIR FRANCISCO TEIXEIRA	4930-2/01-01	TRANSPORTE RODOVIARIO DE CARGA, EXCETO PRODUTOS PERIGOSOS E MUDANCAS, MUNICIPAL	2494183	ANTONIO PEREIRA MACHADO FILHO	4930-2/01-01	TRANSPORTE RODOVIARIO DE CARGA, EXCETO PRODUTOS PERIGOSOS E MUDANCAS, MUNICIPAL
2477645	SANDRA MARA DOS SANTOS PAIVA	4930-2/01-01	TRANSPORTE RODOVIARIO DE CARGA, EXCETO PRODUTOS PERIGOSOS E MUDANCAS, MUNICIPAL	2494485	EDUARDO CYRINEU DA COSTA LOPES	4930-2/01-01	TRANSPORTE RODOVIARIO DE CARGA, EXCETO PRODUTOS PERIGOSOS E MUDANCAS, MUNICIPAL
2477840	MARIVALDO GOMES DA SILVA	4930-2/01-01	TRANSPORTE RODOVIARIO DE CARGA, EXCETO PRODUTOS PERIGOSOS E MUDANCAS, MUNICIPAL	2496593	HADVAGNO COSTA PIEDADE	4930-2/01-01	TRANSPORTE RODOVIARIO DE CARGA, EXCETO PRODUTOS PERIGOSOS E MUDANCAS, MUNICIPAL
2478102	ALDECIR SOARES FILHO	4930-2/01-01	TRANSPORTE RODOVIARIO DE CARGA, EXCETO PRODUTOS PERIGOSOS E MUDANCAS, MUNICIPAL	2497620	CLAUDIO ROBERTO TARTARI	4930-2/01-01	TRANSPORTE RODOVIARIO DE CARGA, EXCETO PRODUTOS PERIGOSOS E MUDANCAS, MUNICIPAL
2480816	LUCIANO POLIS FARIA	4930-2/01-01	TRANSPORTE RODOVIARIO DE CARGA, EXCETO PRODUTOS PERIGOSOS E MUDANCAS, MUNICIPAL	2497654	CLAUDIO LUIZ ROCHA	4930-2/01-01	TRANSPORTE RODOVIARIO DE CARGA, EXCETO PRODUTOS PERIGOSOS E MUDANCAS, MUNICIPAL
2481332	MARCELO TARGA VITRO	4930-2/01-01	TRANSPORTE RODOVIARIO DE CARGA, EXCETO PRODUTOS PERIGOSOS E MUDANCAS, MUNICIPAL	2497727	MARIA CONCEIÇÃO DOS SANTOS	4930-2/01-01	TRANSPORTE RODOVIARIO DE CARGA, EXCETO PRODUTOS PERIGOSOS E MUDANCAS, MUNICIPAL
2481774	MARCELO ROBERTO NOGUEIRA DE SOUZA	4930-2/01-01	TRANSPORTE RODOVIARIO DE CARGA, EXCETO PRODUTOS PERIGOSOS E MUDANCAS, MUNICIPAL	2497794	VALDIR GERALDO	4930-2/01-01	TRANSPORTE RODOVIARIO DE CARGA, EXCETO PRODUTOS PERIGOSOS E MUDANCAS, MUNICIPAL
2481979	MILTON PEREIRA DE CASTRO	4930-2/01-01	TRANSPORTE RODOVIARIO DE CARGA, EXCETO PRODUTOS PERIGOSOS E MUDANCAS, MUNICIPAL	2497808	JOSIEL DOS SANTOS PEREIRA	4930-2/01-01	TRANSPORTE RODOVIARIO DE CARGA, EXCETO PRODUTOS PERIGOSOS E MUDANCAS, MUNICIPAL
2482290	CREUSA DA SILVA SANTOS	4930-2/01-01	TRANSPORTE RODOVIARIO DE CARGA, EXCETO PRODUTOS PERIGOSOS E MUDANCAS, MUNICIPAL	2497980	CLAUDINEI COSTA CLEMENTE	4930-2/01-01	TRANSPORTE RODOVIARIO DE CARGA, EXCETO PRODUTOS PERIGOSOS E MUDANCAS, MUNICIPAL
2483696	ROSANGELA DA COSTA GARCIA	4930-2/01-01	TRANSPORTE RODOVIARIO DE CARGA, EXCETO PRODUTOS PERIGOSOS E MUDANCAS, MUNICIPAL	2498057	VANDERLEI CUSTODIO DA SILVA	4930-2/01-01	TRANSPORTE RODOVIARIO DE CARGA, EXCETO PRODUTOS PERIGOSOS E MUDANCAS, MUNICIPAL
2484480	ELIAS JUVENCIO NERI	4930-2/01-01	TRANSPORTE RODOVIARIO DE CARGA, EXCETO PRODUTOS PERIGOSOS E MUDANCAS, MUNICIPAL	2498065	ALTAIR BOTELHO PASSAGLIA	4930-2/01-01	TRANSPORTE RODOVIARIO DE CARGA, EXCETO PRODUTOS PERIGOSOS E MUDANCAS, MUNICIPAL
2484820	JOSE CARLOS PEDROSO	4930-2/01-01	TRANSPORTE RODOVIARIO DE CARGA, EXCETO PRODUTOS PERIGOSOS E MUDANCAS, MUNICIPAL	2498383	HELENI PEREIRA DE SOUZA	4930-2/01-01	TRANSPORTE RODOVIARIO DE CARGA, EXCETO PRODUTOS PERIGOSOS E MUDANCAS, MUNICIPAL
2484889	ELTON BRAZ BARBOSA CONTATTO	4930-2/01-01	TRANSPORTE RODOVIARIO DE CARGA, EXCETO PRODUTOS PERIGOSOS E MUDANCAS, MUNICIPAL	2498413	WILLIAN DOUGLAS MACHADO	4930-2/01-01	TRANSPORTE RODOVIARIO DE CARGA, EXCETO PRODUTOS PERIGOSOS E MUDANCAS, MUNICIPAL
2485079	HELTON DOS SANTOS SANTANA	4930-2/01-01	TRANSPORTE RODOVIARIO DE CARGA, EXCETO PRODUTOS PERIGOSOS E MUDANCAS, MUNICIPAL	2498502	DOUGLAS RODRIGUES DE FARIA	4930-2/01-01	TRANSPORTE RODOVIARIO DE CARGA, EXCETO PRODUTOS PERIGOSOS E MUDANCAS, MUNICIPAL
2485281	AMAURY SILVA DOS SANTOS	4930-2/01-01	TRANSPORTE RODOVIARIO DE CARGA, EXCETO PRODUTOS PERIGOSOS E MUDANCAS, MUNICIPAL	2499118	LAIRTON MARQUES	4930-2/01-01	TRANSPORTE RODOVIARIO DE CARGA, EXCETO PRODUTOS PERIGOSOS E MUDANCAS, MUNICIPAL
2486954	ALEXANDRE DE SOUZA ANJOS	4930-2/01-01	TRANSPORTE RODOVIARIO DE CARGA, EXCETO PRODUTOS PERIGOSOS E MUDANCAS, MUNICIPAL	2500051	ANDERSON CUSTODIO	4930-2/01-01	TRANSPORTE RODOVIARIO DE CARGA, EXCETO PRODUTOS PERIGOSOS E MUDANCAS, MUNICIPAL
2487233	ANDERSON LUIS BALDIN	4930-2/01-01	TRANSPORTE RODOVIARIO DE CARGA, EXCETO PRODUTOS PERIGOSOS E MUDANCAS, MUNICIPAL	2500140	ALBERTO LUCENA JUNIOR	4930-2/01-01	TRANSPORTE RODOVIARIO DE CARGA, EXCETO PRODUTOS PERIGOSOS E MUDANCAS, MUNICIPAL
2487268	SIMONE GALHARDO ROMERO BARBOSA	4930-2/01-01	TRANSPORTE RODOVIARIO DE CARGA, EXCETO PRODUTOS PERIGOSOS E MUDANCAS, MUNICIPAL	2500574	JOAQUIM ALEXANDRE PEREIRA	4930-2/01-01	TRANSPORTE RODOVIARIO DE CARGA, EXCETO PRODUTOS PERIGOSOS E MUDANCAS, MUNICIPAL
2487276	OLICIO JUNIO CORREA ALVES	4930-2/01-01	TRANSPORTE RODOVIARIO DE CARGA, EXCETO PRODUTOS PERIGOSOS E MUDANCAS, MUNICIPAL	2500620	LUCAS RODRIGUES SAMAZZA	4930-2/01-01	TRANSPORTE RODOVIARIO DE CARGA, EXCETO PRODUTOS PERIGOSOS E MUDANCAS, MUNICIPAL
2488051	THIAGO MARTINS DA SILVA	4930-2/01-01	TRANSPORTE RODOVIARIO DE CARGA, EXCETO PRODUTOS PERIGOSOS E MUDANCAS, MUNICIPAL	2500647	MATEUS SCARPATO FORTUNATO DOS SANTOS	4930-2/01-01	TRANSPORTE RODOVIARIO DE CARGA, EXCETO PRODUTOS PERIGOSOS E MUDANCAS, MUNICIPAL
2490463	ANTONIO CARLOS RODRIGUES	4930-2/01-01	TRANSPORTE RODOVIARIO DE CARGA, EXCETO PRODUTOS PERIGOSOS E MUDANCAS, MUNICIPAL	2500752	ADMILSON ROBERTO SILVA SANTOS	4930-2/01-01	TRANSPORTE RODOVIARIO DE CARGA, EXCETO PRODUTOS PERIGOSOS E MUDANCAS, MUNICIPAL
2490510	RONAN BORGES DA SILVA	4930-2/01-01	TRANSPORTE RODOVIARIO DE CARGA, EXCETO PRODUTOS PERIGOSOS E MUDANCAS, MUNICIPAL	2500795	ANDRE MUNIZ	4930-2/01-01	TRANSPORTE RODOVIARIO DE CARGA, EXCETO PRODUTOS PERIGOSOS E MUDANCAS, MUNICIPAL
2490994	EDSON AMORIM DE SOUZA	4930-2/01-01	TRANSPORTE RODOVIARIO DE CARGA, EXCETO PRODUTOS PERIGOSOS E MUDANCAS, MUNICIPAL	2502593	JOSE HERCULANO DOS SANTOS	4930-2/01-01	TRANSPORTE RODOVIARIO DE CARGA, EXCETO PRODUTOS PERIGOSOS E MUDANCAS, MUNICIPAL
2491052	MANASSES ALVINO DE MORAES	4930-2/01-01	TRANSPORTE RODOVIARIO DE CARGA, EXCETO PRODUTOS PERIGOSOS E MUDANCAS, MUNICIPAL	2502631	FRANCISCO CEZIO DE ASSIS DA SILVA	4930-2/01-01	TRANSPORTE RODOVIARIO DE CARGA, EXCETO PRODUTOS PERIGOSOS E MUDANCAS, MUNICIPAL
2491095	FABRICIO OLIVEIRA SANTOS	4930-2/01-01	TRANSPORTE RODOVIARIO DE CARGA, EXCETO PRODUTOS PERIGOSOS E MUDANCAS, MUNICIPAL	2503026	CHARLES ROBINSON FERREIRA	4930-2/01-01	TRANSPORTE RODOVIARIO DE CARGA, EXCETO PRODUTOS PERIGOSOS E MUDANCAS, MUNICIPAL
2491281	ADRIANO DELFINO DE BRITO LIMA	4930-2/01-01	TRANSPORTE RODOVIARIO DE CARGA, EXCETO PRODUTOS PERIGOSOS E MUDANCAS, MUNICIPAL	2503085	VANDERLEI ALVES DE CAMPOS	4930-2/01-01	TRANSPORTE RODOVIARIO DE CARGA, EXCETO PRODUTOS PERIGOSOS E MUDANCAS, MUNICIPAL
2491850	MAURICIO GIBINI	4930-2/01-01	TRANSPORTE RODOVIARIO DE CARGA, EXCETO PRODUTOS PERIGOSOS E MUDANCAS, MUNICIPAL	2503212	RICARDO RODRIGUES DA SILVA	4930-2/01-01	TRANSPORTE RODOVIARIO DE CARGA, EXCETO PRODUTOS PERIGOSOS E MUDANCAS, MUNICIPAL
				2503670	LEANDRO DA SILVA ALVES	4930-2/01-01	TRANSPORTE RODOVIARIO DE CARGA, EXCETO PRODUTOS PERIGOSOS E MUDANCAS, MUNICIPAL

2503824	TIAGO FRANCISCO DO NASCIMENTO	4930-2/01-01	TRANSPORTE RODOVIARIO DE CARGA, EXCETO PRODUTOS PERIGOSOS E MUDANCAS, MUNICIPAL	2526026	NILTON SILVA ROCHA	4930-2/01-01	TRANSPORTE RODOVIARIO DE CARGA, EXCETO PRODUTOS PERIGOSOS E MUDANCAS, MUNICIPAL
2503832	ADELINO SANVIDO NETO	4930-2/01-01	TRANSPORTE RODOVIARIO DE CARGA, EXCETO PRODUTOS PERIGOSOS E MUDANCAS, MUNICIPAL	2526360	TAMYRES CARVALHO DOS SANTOS	4930-2/01-01	TRANSPORTE RODOVIARIO DE CARGA, EXCETO PRODUTOS PERIGOSOS E MUDANCAS, MUNICIPAL
2504227	CLAUDEMIRO GAIOTI	4930-2/01-01	TRANSPORTE RODOVIARIO DE CARGA, EXCETO PRODUTOS PERIGOSOS E MUDANCAS, MUNICIPAL	2526573	FABIO DE ALMEIDA	4930-2/01-01	TRANSPORTE RODOVIARIO DE CARGA, EXCETO PRODUTOS PERIGOSOS E MUDANCAS, MUNICIPAL
2504855	SILVIO PEREIRA DIAS	4930-2/01-01	TRANSPORTE RODOVIARIO DE CARGA, EXCETO PRODUTOS PERIGOSOS E MUDANCAS, MUNICIPAL	2526620	RAFAEL DOS SANTOS COSTA	4930-2/01-01	TRANSPORTE RODOVIARIO DE CARGA, EXCETO PRODUTOS PERIGOSOS E MUDANCAS, MUNICIPAL
2505576	ELIEZER OLIVEIRA CARDOSO	4930-2/01-01	TRANSPORTE RODOVIARIO DE CARGA, EXCETO PRODUTOS PERIGOSOS E MUDANCAS, MUNICIPAL	2526700	CARLOS ALBERTO LOCATELLI	4930-2/01-01	TRANSPORTE RODOVIARIO DE CARGA, EXCETO PRODUTOS PERIGOSOS E MUDANCAS, MUNICIPAL
2505835	CLAUDIO PEREIRA NEVES	4930-2/03-01	TRANSPORTE RODOVIARIO DE PRODUTOS PERIGOSOS, MUNICIPAL	2527200	GUSTAVO PEREIRA DE JESUS	4930-2/01-01	TRANSPORTE RODOVIARIO DE CARGA, EXCETO PRODUTOS PERIGOSOS E MUDANCAS, MUNICIPAL
2507366	ELIAS ROCHA DOS SANTOS	4930-2/01-01	TRANSPORTE RODOVIARIO DE CARGA, EXCETO PRODUTOS PERIGOSOS E MUDANCAS, MUNICIPAL	2527278	JOSE JUA-REZ DOS PASSOS	4930-2/01-01	TRANSPORTE RODOVIARIO DE CARGA, EXCETO PRODUTOS PERIGOSOS E MUDANCAS, MUNICIPAL
2507463	JOSE BASTISTA	4930-2/01-01	TRANSPORTE RODOVIARIO DE CARGA, EXCETO PRODUTOS PERIGOSOS E MUDANCAS, MUNICIPAL	2528169	CLAUDINEI FERNANDES	4930-2/01-01	TRANSPORTE RODOVIARIO DE CARGA, EXCETO PRODUTOS PERIGOSOS E MUDANCAS, MUNICIPAL
2507919	PAULO CESAR SANTOS SAMPAIO	4930-2/01-01	TRANSPORTE RODOVIARIO DE CARGA, EXCETO PRODUTOS PERIGOSOS E MUDANCAS, MUNICIPAL	2528304	DIEGO OLIVEIRA DO CARMO	4930-2/01-01	TRANSPORTE RODOVIARIO DE CARGA, EXCETO PRODUTOS PERIGOSOS E MUDANCAS, MUNICIPAL
2507927	LAURI CHRIST	4930-2/01-01	TRANSPORTE RODOVIARIO DE CARGA, EXCETO PRODUTOS PERIGOSOS E MUDANCAS, MUNICIPAL	2531640	ROALDE OLIVEIRA SCURO	4930-2/01-01	TRANSPORTE RODOVIARIO DE CARGA, EXCETO PRODUTOS PERIGOSOS E MUDANCAS, MUNICIPAL
2508540	LIANA BITU DE ARAUJO	4930-2/01-01	TRANSPORTE RODOVIARIO DE CARGA, EXCETO PRODUTOS PERIGOSOS E MUDANCAS, MUNICIPAL	2532166	JOAQUIM RONALDO FERREIRA	4930-2/01-01	TRANSPORTE RODOVIARIO DE CARGA, EXCETO PRODUTOS PERIGOSOS E MUDANCAS, MUNICIPAL
2508559	ANTONIO AUGUSTO FILHO	4930-2/01-01	TRANSPORTE RODOVIARIO DE CARGA, EXCETO PRODUTOS PERIGOSOS E MUDANCAS, MUNICIPAL	2534592	LUIZ CARLOS RODRIGUES	4930-2/01-01	TRANSPORTE RODOVIARIO DE CARGA, EXCETO PRODUTOS PERIGOSOS E MUDANCAS, MUNICIPAL
2509091	LUIZ FERNANDES LACERDA	4930-2/01-01	TRANSPORTE RODOVIARIO DE CARGA, EXCETO PRODUTOS PERIGOSOS E MUDANCAS, MUNICIPAL	2535319	CLEONICE PIRES	4930-2/01-01	TRANSPORTE RODOVIARIO DE CARGA, EXCETO PRODUTOS PERIGOSOS E MUDANCAS, MUNICIPAL
2509865	SIDINEI NUNES	4930-2/01-01	TRANSPORTE RODOVIARIO DE CARGA, EXCETO PRODUTOS PERIGOSOS E MUDANCAS, MUNICIPAL	2536781	ZILDA DE OLIVEIRA SILVA	4930-2/01-01	TRANSPORTE RODOVIARIO DE CARGA, EXCETO PRODUTOS PERIGOSOS E MUDANCAS, MUNICIPAL
2510090	JOSE ADELSON GOMES PEREIRA	4930-2/01-01	TRANSPORTE RODOVIARIO DE CARGA, EXCETO PRODUTOS PERIGOSOS E MUDANCAS, MUNICIPAL	2537052	EGIDIO APARECIDO LUIZ	4930-2/01-01	TRANSPORTE RODOVIARIO DE CARGA, EXCETO PRODUTOS PERIGOSOS E MUDANCAS, MUNICIPAL
2510200	SILMARIO DE OLIVEIRA CHAVES	4930-2/01-01	TRANSPORTE RODOVIARIO DE CARGA, EXCETO PRODUTOS PERIGOSOS E MUDANCAS, MUNICIPAL	2537427	PAULO JOSE CELESTINO	4930-2/01-01	TRANSPORTE RODOVIARIO DE CARGA, EXCETO PRODUTOS PERIGOSOS E MUDANCAS, MUNICIPAL
2510316	MARIA ISABEL SILVA	4930-2/01-01	TRANSPORTE RODOVIARIO DE CARGA, EXCETO PRODUTOS PERIGOSOS E MUDANCAS, MUNICIPAL	2537460	JUAREZ FERNANDES DO NASCIMENTO	4930-2/01-01	TRANSPORTE RODOVIARIO DE CARGA, EXCETO PRODUTOS PERIGOSOS E MUDANCAS, MUNICIPAL
2510529	JOAO DE MEU	4930-2/01-01	TRANSPORTE RODOVIARIO DE CARGA, EXCETO PRODUTOS PERIGOSOS E MUDANCAS, MUNICIPAL	2537613	ALEX SANDRO BANDEIRA DE FARIAS	4930-2/01-01	TRANSPORTE RODOVIARIO DE CARGA, EXCETO PRODUTOS PERIGOSOS E MUDANCAS, MUNICIPAL
2510545	LUIZ CAETANO RIBEIRO	4930-2/01-01	TRANSPORTE RODOVIARIO DE CARGA, EXCETO PRODUTOS PERIGOSOS E MUDANCAS, MUNICIPAL	2539632	JOAO BATISTA CACHIOLO	4930-2/01-01	TRANSPORTE RODOVIARIO DE CARGA, EXCETO PRODUTOS PERIGOSOS E MUDANCAS, MUNICIPAL
2511118	ANTONIO ELIOMAR DE SOUZA RODRIGUES	4930-2/04-01	TRANSPORTE RODOVIARIO DE MUDANCAS, MUNICIPAL	2539705	JOSE ROBERTO POLLI	4930-2/01-01	TRANSPORTE RODOVIARIO DE CARGA, EXCETO PRODUTOS PERIGOSOS E MUDANCAS, MUNICIPAL
2511622	AMAURI GONCALVES	4930-2/01-01	TRANSPORTE RODOVIARIO DE CARGA, EXCETO PRODUTOS PERIGOSOS E MUDANCAS, MUNICIPAL	2539764	DIANA DANIELA DA SILVA CAMPOS	4930-2/01-01	TRANSPORTE RODOVIARIO DE CARGA, EXCETO PRODUTOS PERIGOSOS E MUDANCAS, MUNICIPAL
2511797	CARLOS ALBERTO DAGA	4930-2/01-01	TRANSPORTE RODOVIARIO DE CARGA, EXCETO PRODUTOS PERIGOSOS E MUDANCAS, MUNICIPAL	2540703	ALEX PATRICIO MACHADO	4930-2/01-01	TRANSPORTE RODOVIARIO DE CARGA, EXCETO PRODUTOS PERIGOSOS E MUDANCAS, MUNICIPAL
2511908	ISABEL MARLENE DE CARVALHO LEMOS	4930-2/01-01	TRANSPORTE RODOVIARIO DE CARGA, EXCETO PRODUTOS PERIGOSOS E MUDANCAS, MUNICIPAL	2541947	WILLIAM PREVIDELI GIANFAGNA	4930-2/01-01	TRANSPORTE RODOVIARIO DE CARGA, EXCETO PRODUTOS PERIGOSOS E MUDANCAS, MUNICIPAL
2514109	MOZAR DO PRADO	4930-2/01-01	TRANSPORTE RODOVIARIO DE CARGA, EXCETO PRODUTOS PERIGOSOS E MUDANCAS, MUNICIPAL	2542145	PAULO ROBERTO GUERRA	4930-2/01-01	TRANSPORTE RODOVIARIO DE CARGA, EXCETO PRODUTOS PERIGOSOS E MUDANCAS, MUNICIPAL
2514192	ARMANDO QUINTANA	4930-2/01-01	TRANSPORTE RODOVIARIO DE CARGA, EXCETO PRODUTOS PERIGOSOS E MUDANCAS, MUNICIPAL	2542200	ROGERIO HILDEFONSO ALVES	4930-2/01-01	TRANSPORTE RODOVIARIO DE CARGA, EXCETO PRODUTOS PERIGOSOS E MUDANCAS, MUNICIPAL
2514931	ANDREA MOREIRA DA SILVA	4930-2/01-01	TRANSPORTE RODOVIARIO DE CARGA, EXCETO PRODUTOS PERIGOSOS E MUDANCAS, MUNICIPAL	2542269	CLOVIS BATISTA	4930-2/01-01	TRANSPORTE RODOVIARIO DE CARGA, EXCETO PRODUTOS PERIGOSOS E MUDANCAS, MUNICIPAL
2516292	VERA LUCIA COSTA DE JESUS DE OLIVEIRA	4930-2/01-01	TRANSPORTE RODOVIARIO DE CARGA, EXCETO PRODUTOS PERIGOSOS E MUDANCAS, MUNICIPAL	2542382	SERGIO LEITE CARREGA	4930-2/01-01	TRANSPORTE RODOVIARIO DE CARGA, EXCETO PRODUTOS PERIGOSOS E MUDANCAS, MUNICIPAL
2516306	MARCIO SOUZA DE OLIVEIRA	4930-2/01-01	TRANSPORTE RODOVIARIO DE CARGA, EXCETO PRODUTOS PERIGOSOS E MUDANCAS, MUNICIPAL	2544229	ADERVAL BISPO DOS SANTOS	4930-2/01-01	TRANSPORTE RODOVIARIO DE CARGA, EXCETO PRODUTOS PERIGOSOS E MUDANCAS, MUNICIPAL
2521180	ALVARO LUIS DA SILVA	4930-2/01-01	TRANSPORTE RODOVIARIO DE CARGA, EXCETO PRODUTOS PERIGOSOS E MUDANCAS, MUNICIPAL	2544296	FERNANDO FERREIRA DA SILVA	4930-2/01-01	TRANSPORTE RODOVIARIO DE CARGA, EXCETO PRODUTOS PERIGOSOS E MUDANCAS, MUNICIPAL
2521490	MARIA LUCIA VOSSO DIAS	4930-2/01-01	TRANSPORTE RODOVIARIO DE CARGA, EXCETO PRODUTOS PERIGOSOS E MUDANCAS, MUNICIPAL	2544822	VALDOMIRO ALVES	4930-2/01-01	TRANSPORTE RODOVIARIO DE CARGA, EXCETO PRODUTOS PERIGOSOS E MUDANCAS, MUNICIPAL
2524279	JOSEVAN GOMES DE LIMA	4930-2/01-01	TRANSPORTE RODOVIARIO DE CARGA, EXCETO PRODUTOS PERIGOSOS E MUDANCAS, MUNICIPAL	2548216	JULIO FRANCISCO DA SILVA	4930-2/01-01	TRANSPORTE RODOVIARIO DE CARGA, EXCETO PRODUTOS PERIGOSOS E MUDANCAS, MUNICIPAL
2524554	DIEGO DUENHAS ALVAREZ	4930-2/01-01	TRANSPORTE RODOVIARIO DE CARGA, EXCETO PRODUTOS PERIGOSOS E MUDANCAS, MUNICIPAL	2549115	MARIA APARECIDA DOS SANTOSPIRES	4930-2/01-01	TRANSPORTE RODOVIARIO DE CARGA, EXCETO PRODUTOS PERIGOSOS E MUDANCAS, MUNICIPAL
2524830	CARLOS EDUARDO FERREIRA	4930-2/01-01	TRANSPORTE RODOVIARIO DE CARGA, EXCETO PRODUTOS PERIGOSOS E MUDANCAS, MUNICIPAL	2549255	EDSON DOS SANTOS	4930-2/01-01	TRANSPORTE RODOVIARIO DE CARGA, EXCETO PRODUTOS PERIGOSOS E MUDANCAS, MUNICIPAL
2524953	ENEAS FERNANDES	4930-2/01-01	TRANSPORTE RODOVIARIO DE CARGA, EXCETO PRODUTOS PERIGOSOS E MUDANCAS, MUNICIPAL	2549611	IVANIR MARTINS	4930-2/01-01	TRANSPORTE RODOVIARIO DE CARGA, EXCETO PRODUTOS PERIGOSOS E MUDANCAS, MUNICIPAL
2524988	LUCIA GOMES FEITOSA FIDELIS	4930-2/01-01	TRANSPORTE RODOVIARIO DE CARGA, EXCETO PRODUTOS PERIGOSOS E MUDANCAS, MUNICIPAL	2549794	PAULO AFONSO DA SILVA	4930-2/01-01	TRANSPORTE RODOVIARIO DE CARGA, EXCETO PRODUTOS PERIGOSOS E MUDANCAS, MUNICIPAL
2525500	JULIO CESAR ROMEIRO	4930-2/01-01	TRANSPORTE RODOVIARIO DE CARGA, EXCETO PRODUTOS PERIGOSOS E MUDANCAS, MUNICIPAL				



2550350	NILSON MENDES DE JESUS	4929-9/01-00	TRANSPORTE RODOVIARIO COLETIVO DE PASSAGEIROS, SOB REGIME DE FRETAMENTO, MUNICIPAL - ALUGUEL E/OU LOCAÇÃO DE ONIBUS MUNICIPAL COM MOTORISTA	2571773	ALCIDES ALBINO DE SOUZA	4930-2/01-01	TRANSPORTE RODOVIARIO DE CARGA, EXCETO PRODUTOS PERIGOSOS E MUDANCAS, MUNICIPAL
2550539	KLEBER ALESSANDRO REGA DE MELO	4930-2/01-01	TRANSPORTE RODOVIARIO DE CARGA, EXCETO PRODUTOS PERIGOSOS E MUDANCAS, MUNICIPAL	2573814	DOUGLAS ALAVARCI SOUZA	4930-2/01-01	TRANSPORTE RODOVIARIO DE CARGA, EXCETO PRODUTOS PERIGOSOS E MUDANCAS, MUNICIPAL
2551756	VICENTE VIEIRA DA SILVA	4930-2/04-01	TRANSPORTE RODOVIARIO DE MUDANCAS, MUNICIPAL	2575299	EDVALDO CANDIDO SALLES	4930-2/01-01	TRANSPORTE RODOVIARIO DE CARGA, EXCETO PRODUTOS PERIGOSOS E MUDANCAS, MUNICIPAL
2552000	JOAO BATISTA FERNANDES	4930-2/01-01	TRANSPORTE RODOVIARIO DE CARGA, EXCETO PRODUTOS PERIGOSOS E MUDANCAS, MUNICIPAL	2576155	RONISE PEREIRA FRANCO	4930-2/01-01	TRANSPORTE RODOVIARIO DE CARGA, EXCETO PRODUTOS PERIGOSOS E MUDANCAS, MUNICIPAL
2552027	SEBASTIAO FELISBERTO	4930-2/01-01	TRANSPORTE RODOVIARIO DE CARGA, EXCETO PRODUTOS PERIGOSOS E MUDANCAS, MUNICIPAL	2578301	PEDRO ALBERTO ALVES FRANCISCO	4930-2/01-01	TRANSPORTE RODOVIARIO DE CARGA, EXCETO PRODUTOS PERIGOSOS E MUDANCAS, MUNICIPAL
2553511	EDIO CERYNO	4930-2/01-01	TRANSPORTE RODOVIARIO DE CARGA, EXCETO PRODUTOS PERIGOSOS E MUDANCAS, MUNICIPAL	2578638	MARIA DA PENHA MAIA SOARES	4930-2/01-01	TRANSPORTE RODOVIARIO DE CARGA, EXCETO PRODUTOS PERIGOSOS E MUDANCAS, MUNICIPAL
2554674	ADRIANO CADETE DA SILVA	4930-2/01-01	TRANSPORTE RODOVIARIO DE CARGA, EXCETO PRODUTOS PERIGOSOS E MUDANCAS, MUNICIPAL	2579847	ROSEMIRO DA LUZ FERREIRA	4930-2/01-01	TRANSPORTE RODOVIARIO DE CARGA, EXCETO PRODUTOS PERIGOSOS E MUDANCAS, MUNICIPAL
2554984	JULIO CESAR LONGO	4930-2/01-01	TRANSPORTE RODOVIARIO DE CARGA, EXCETO PRODUTOS PERIGOSOS E MUDANCAS, MUNICIPAL	2581701	JURANDIR MOREIRA DOS SANTOS	4930-2/01-01	TRANSPORTE RODOVIARIO DE CARGA, EXCETO PRODUTOS PERIGOSOS E MUDANCAS, MUNICIPAL
2555069	SAMUEL BOCZAR DE SOUZA	4930-2/01-01	TRANSPORTE RODOVIARIO DE CARGA, EXCETO PRODUTOS PERIGOSOS E MUDANCAS, MUNICIPAL	2582260	MARISTELA ROSSETI	4930-2/01-01	TRANSPORTE RODOVIARIO DE CARGA, EXCETO PRODUTOS PERIGOSOS E MUDANCAS, MUNICIPAL
2556944	MARCOS SARTORI	4930-2/03-01	TRANSPORTE RODOVIARIO DE PRODUTOS PERIGOSOS, MUNICIPAL	2582287	DANILO GRACA AMERICO	4930-2/01-01	TRANSPORTE RODOVIARIO DE CARGA, EXCETO PRODUTOS PERIGOSOS E MUDANCAS, MUNICIPAL
2557142	JOSEMAR ARAUJO FERREIRA	4930-2/01-01	TRANSPORTE RODOVIARIO DE CARGA, EXCETO PRODUTOS PERIGOSOS E MUDANCAS, MUNICIPAL	2582678	FLAVIO HENRIQUE DOS SANTOS	4930-2/01-01	TRANSPORTE RODOVIARIO DE CARGA, EXCETO PRODUTOS PERIGOSOS E MUDANCAS, MUNICIPAL
2557274	REGINALDO RODRIGUES DE OLIVEIRA NETTO	4930-2/01-01	TRANSPORTE RODOVIARIO DE CARGA, EXCETO PRODUTOS PERIGOSOS E MUDANCAS, MUNICIPAL	2582929	WILSON GOMES CARRICO JUNIOR	4930-2/01-01	TRANSPORTE RODOVIARIO DE CARGA, EXCETO PRODUTOS PERIGOSOS E MUDANCAS, MUNICIPAL
2557290	EZEQUIEL MARTINS DE OLIVEIRA	4930-2/01-01	TRANSPORTE RODOVIARIO DE CARGA, EXCETO PRODUTOS PERIGOSOS E MUDANCAS, MUNICIPAL	2583259	EMILIO GEROLA	4930-2/01-01	TRANSPORTE RODOVIARIO DE CARGA, EXCETO PRODUTOS PERIGOSOS E MUDANCAS, MUNICIPAL
2557533	LUCIANO DOUTOR DA SILVA	4930-2/01-01	TRANSPORTE RODOVIARIO DE CARGA, EXCETO PRODUTOS PERIGOSOS E MUDANCAS, MUNICIPAL	2583640	SELIO APARECIDO OLYMPIO DE OLIVEIRA	4930-2/01-01	TRANSPORTE RODOVIARIO DE CARGA, EXCETO PRODUTOS PERIGOSOS E MUDANCAS, MUNICIPAL
2558050	VAGNER CAMPANA	4930-2/01-01	TRANSPORTE RODOVIARIO DE CARGA, EXCETO PRODUTOS PERIGOSOS E MUDANCAS, MUNICIPAL	2584263	MIRIAN FERNANDES LEMOS	4930-2/01-01	TRANSPORTE RODOVIARIO DE CARGA, EXCETO PRODUTOS PERIGOSOS E MUDANCAS, MUNICIPAL
2558483	JOAQUIM RODRIGUES DA SILVA	4930-2/04-01	TRANSPORTE RODOVIARIO DE MUDANCAS, MUNICIPAL	2584280	JOSE RAIMUNDO ALVES DE SOUZA	4930-2/01-01	TRANSPORTE RODOVIARIO DE CARGA, EXCETO PRODUTOS PERIGOSOS E MUDANCAS, MUNICIPAL
2558807	CLEBER ANTONIO MAROSTICA	4930-2/01-01	TRANSPORTE RODOVIARIO DE CARGA, EXCETO PRODUTOS PERIGOSOS E MUDANCAS, MUNICIPAL	2584301	JOSE CICERO DA SILVA	4930-2/01-01	TRANSPORTE RODOVIARIO DE CARGA, EXCETO PRODUTOS PERIGOSOS E MUDANCAS, MUNICIPAL
2559030	MOACIR DOS SANTOS JUNIOR	4930-2/01-01	TRANSPORTE RODOVIARIO DE CARGA, EXCETO PRODUTOS PERIGOSOS E MUDANCAS, MUNICIPAL	2584840	MANOEL DE OLIVEIRA NETO	4930-2/01-01	TRANSPORTE RODOVIARIO DE CARGA, EXCETO PRODUTOS PERIGOSOS E MUDANCAS, MUNICIPAL
2561298	MAURO HAMILTON POLETO	4930-2/01-01	TRANSPORTE RODOVIARIO DE CARGA, EXCETO PRODUTOS PERIGOSOS E MUDANCAS, MUNICIPAL	2584905	LUIS CARLOS DE CARVALHO	4930-2/01-01	TRANSPORTE RODOVIARIO DE CARGA, EXCETO PRODUTOS PERIGOSOS E MUDANCAS, MUNICIPAL
2562995	ADRIANA TAJIMA	4930-2/01-01	TRANSPORTE RODOVIARIO DE CARGA, EXCETO PRODUTOS PERIGOSOS E MUDANCAS, MUNICIPAL	2585294	EDVALDO GIRALDI	4930-2/01-01	TRANSPORTE RODOVIARIO DE CARGA, EXCETO PRODUTOS PERIGOSOS E MUDANCAS, MUNICIPAL
2563304	ANTONIO RODRIGUES DE OLIVEIRA FILHO	4930-2/01-01	TRANSPORTE RODOVIARIO DE CARGA, EXCETO PRODUTOS PERIGOSOS E MUDANCAS, MUNICIPAL	2587360	JOSE RUBENS MENEGHELLO	4930-2/01-01	TRANSPORTE RODOVIARIO DE CARGA, EXCETO PRODUTOS PERIGOSOS E MUDANCAS, MUNICIPAL
2563355	DANIEL GIOMO	4930-2/01-01	TRANSPORTE RODOVIARIO DE CARGA, EXCETO PRODUTOS PERIGOSOS E MUDANCAS, MUNICIPAL	2587521	JAQUELINE VIEIRA DA SILVA	4930-2/01-01	TRANSPORTE RODOVIARIO DE CARGA, EXCETO PRODUTOS PERIGOSOS E MUDANCAS, MUNICIPAL
2563479	LUIZ MAURO DA SILVA	4930-2/01-01	TRANSPORTE RODOVIARIO DE CARGA, EXCETO PRODUTOS PERIGOSOS E MUDANCAS, MUNICIPAL	2587556	MARIA APARECIDA GOMES	4930-2/01-01	TRANSPORTE RODOVIARIO DE CARGA, EXCETO PRODUTOS PERIGOSOS E MUDANCAS, MUNICIPAL
2564408	MAURICIO DE JESUS MORAES	4930-2/01-01	TRANSPORTE RODOVIARIO DE CARGA, EXCETO PRODUTOS PERIGOSOS E MUDANCAS, MUNICIPAL	2588226	ERASMO CARLOS DOS SANTOS	4930-2/01-01	TRANSPORTE RODOVIARIO DE CARGA, EXCETO PRODUTOS PERIGOSOS E MUDANCAS, MUNICIPAL
2564971	MARCIO JOSE MOREIRA	4930-2/01-01	TRANSPORTE RODOVIARIO DE CARGA, EXCETO PRODUTOS PERIGOSOS E MUDANCAS, MUNICIPAL	2588234	RAFAEL BARBOSA JORDANI	4930-2/01-01	TRANSPORTE RODOVIARIO DE CARGA, EXCETO PRODUTOS PERIGOSOS E MUDANCAS, MUNICIPAL
2566834	SINESIO MERQUIADES DA SILVA	4930-2/01-01	TRANSPORTE RODOVIARIO DE CARGA, EXCETO PRODUTOS PERIGOSOS E MUDANCAS, MUNICIPAL	2588323	WILLIAMS ALVES PINTO	4930-2/01-01	TRANSPORTE RODOVIARIO DE CARGA, EXCETO PRODUTOS PERIGOSOS E MUDANCAS, MUNICIPAL
2567083	ANTONIO VIEIRA MACHADO	4930-2/01-01	TRANSPORTE RODOVIARIO DE CARGA, EXCETO PRODUTOS PERIGOSOS E MUDANCAS, MUNICIPAL	2588382	MICHELLE ROSA DE SOUZA	4930-2/01-01	TRANSPORTE RODOVIARIO DE CARGA, EXCETO PRODUTOS PERIGOSOS E MUDANCAS, MUNICIPAL
2568160	CLAUDIO ALEXANDER SILVA GAMA	4930-2/01-01	TRANSPORTE RODOVIARIO DE CARGA, EXCETO PRODUTOS PERIGOSOS E MUDANCAS, MUNICIPAL	2588536	HELTON LUIS SILVA DA COSTA	4930-2/01-01	TRANSPORTE RODOVIARIO DE CARGA, EXCETO PRODUTOS PERIGOSOS E MUDANCAS, MUNICIPAL
2568322	NADIR CAMARGO APARECIDO DA CUNHA	4930-2/01-01	TRANSPORTE RODOVIARIO DE CARGA, EXCETO PRODUTOS PERIGOSOS E MUDANCAS, MUNICIPAL	2588560	MARIA APARECIDA DOS SANTOS PASSOS	4930-2/01-01	TRANSPORTE RODOVIARIO DE CARGA, EXCETO PRODUTOS PERIGOSOS E MUDANCAS, MUNICIPAL
2569345	MOISES BATISTA DA SILVEIRA	4930-2/01-01	TRANSPORTE RODOVIARIO DE CARGA, EXCETO PRODUTOS PERIGOSOS E MUDANCAS, MUNICIPAL	2588617	IVANILDO TEIXEIRA DA SILVA	4930-2/01-01	TRANSPORTE RODOVIARIO DE CARGA, EXCETO PRODUTOS PERIGOSOS E MUDANCAS, MUNICIPAL
2570084	EDIVALDO FIUZA DA SILVA	4930-2/01-01	TRANSPORTE RODOVIARIO DE CARGA, EXCETO PRODUTOS PERIGOSOS E MUDANCAS, MUNICIPAL	2590573	DONIZETE ANDERSON CADEDO	4930-2/01-01	TRANSPORTE RODOVIARIO DE CARGA, EXCETO PRODUTOS PERIGOSOS E MUDANCAS, MUNICIPAL
2570351	KAREN ANYE DO AMARAL SILVA	4930-2/01-01	TRANSPORTE RODOVIARIO DE CARGA, EXCETO PRODUTOS PERIGOSOS E MUDANCAS, MUNICIPAL	2591219	EDELSON SOARES	4930-2/01-01	TRANSPORTE RODOVIARIO DE CARGA, EXCETO PRODUTOS PERIGOSOS E MUDANCAS, MUNICIPAL
2570718	CUSTODIO DE OLIVEIRA JUNIOR	4930-2/01-01	TRANSPORTE RODOVIARIO DE CARGA, EXCETO PRODUTOS PERIGOSOS E MUDANCAS, MUNICIPAL	2591405	JOAO BRAZ DOS SANTOS CRUZ	4929-9/01-00	TRANSPORTE RODOVIARIO COLETIVO DE PASSAGEIROS, SOB REGIME DE FRETAMENTO, MUNICIPAL - ALUGUEL E/OU LOCAÇÃO DE ONIBUS MUNICIPAL COM MOTORISTA
2571374	JOSUE LASELVA	4930-2/01-01	TRANSPORTE RODOVIARIO DE CARGA, EXCETO PRODUTOS PERIGOSOS E MUDANCAS, MUNICIPAL				

2591855	AGOSTINHO RODRIGUES NEVES	4930-2/01-01	TRANSPORTE RODOVIARIO DE CARGA, EXCETO PRODUTOS PERIGOSOS E MUDANCAS, MUNICIPAL	2611384	ADILSON DOS SANTOS SILVA	4930-2/01-01	TRANSPORTE RODOVIARIO DE CARGA, EXCETO PRODUTOS PERIGOSOS E MUDANCAS, MUNICIPAL
2592355	PAULO VENANCIO LISBOA	4930-2/01-01	TRANSPORTE RODOVIARIO DE CARGA, EXCETO PRODUTOS PERIGOSOS E MUDANCAS, MUNICIPAL	2611686	CLEBER CARLOS ZANQUETA MIRANDA	4930-2/01-01	TRANSPORTE RODOVIARIO DE CARGA, EXCETO PRODUTOS PERIGOSOS E MUDANCAS, MUNICIPAL
2592479	VALDECI ALEXANDRE DE ANDRADE	4930-2/01-01	TRANSPORTE RODOVIARIO DE CARGA, EXCETO PRODUTOS PERIGOSOS E MUDANCAS, MUNICIPAL	2611791	CLAUDEMIR LOPES	4930-2/01-01	TRANSPORTE RODOVIARIO DE CARGA, EXCETO PRODUTOS PERIGOSOS E MUDANCAS, MUNICIPAL
2592720	ADRIANO MELO	4930-2/01-01	TRANSPORTE RODOVIARIO DE CARGA, EXCETO PRODUTOS PERIGOSOS E MUDANCAS, MUNICIPAL	2612089	MILTON SANTANA SANTOS	4930-2/01-01	TRANSPORTE RODOVIARIO DE CARGA, EXCETO PRODUTOS PERIGOSOS E MUDANCAS, MUNICIPAL
2594145	CLAUDIO MIGUEL DOS SANTOS	4930-2/01-01	TRANSPORTE RODOVIARIO DE CARGA, EXCETO PRODUTOS PERIGOSOS E MUDANCAS, MUNICIPAL	2613549	MARCELO LUIS CANTEIRO	4930-2/01-01	TRANSPORTE RODOVIARIO DE CARGA, EXCETO PRODUTOS PERIGOSOS E MUDANCAS, MUNICIPAL
2594153	MARCIO JOSE DE ASSIS	4930-2/01-01	TRANSPORTE RODOVIARIO DE CARGA, EXCETO PRODUTOS PERIGOSOS E MUDANCAS, MUNICIPAL	2613778	ELISANGELA APARECIDA FAUSTINO KOPIETZ	4930-2/01-01	TRANSPORTE RODOVIARIO DE CARGA, EXCETO PRODUTOS PERIGOSOS E MUDANCAS, MUNICIPAL
2594684	JUSCINEIA CONCEICAO DA SILVA	4930-2/01-01	TRANSPORTE RODOVIARIO DE CARGA, EXCETO PRODUTOS PERIGOSOS E MUDANCAS, MUNICIPAL	2616343	FERNANDO JOSE DA SILVA	4930-2/01-01	TRANSPORTE RODOVIARIO DE CARGA, EXCETO PRODUTOS PERIGOSOS E MUDANCAS, MUNICIPAL
2594838	MICHEL JONAS DA SILVA	4930-2/01-01	TRANSPORTE RODOVIARIO DE CARGA, EXCETO PRODUTOS PERIGOSOS E MUDANCAS, MUNICIPAL	2616360	NEWTON UBIRAJARA PINTO	4930-2/01-01	TRANSPORTE RODOVIARIO DE CARGA, EXCETO PRODUTOS PERIGOSOS E MUDANCAS, MUNICIPAL
2597756	SUZIMAR APARECIDA DE SOUSA QUIJADA	4930-2/03-01	TRANSPORTE RODOVIARIO DE PRODUTOS PERIGOSOS, MUNICIPAL	2616521	WEMERSON DA SILVA ARAUJO	4930-2/01-01	TRANSPORTE RODOVIARIO DE CARGA, EXCETO PRODUTOS PERIGOSOS E MUDANCAS, MUNICIPAL
2597799	DIRCEU FERNANDES DE FRANCA	4930-2/03-01	TRANSPORTE RODOVIARIO DE PRODUTOS PERIGOSOS, MUNICIPAL	2616556	DEIVIS IRIO MAYER	4930-2/04-01	TRANSPORTE RODOVIARIO DE MUDANCAS, MUNICIPAL
2597942	LUIS CARLOS SILVA	4930-2/04-01	TRANSPORTE RODOVIARIO DE MUDANCAS, MUNICIPAL	2616955	DENISE CRISTINA BUENO	4930-2/01-01	TRANSPORTE RODOVIARIO DE CARGA, EXCETO PRODUTOS PERIGOSOS E MUDANCAS, MUNICIPAL
2599759	VALTER DE SOUZA LIMA	4930-2/01-01	TRANSPORTE RODOVIARIO DE CARGA, EXCETO PRODUTOS PERIGOSOS E MUDANCAS, MUNICIPAL	2617129	RUBENS FERNANDO RIBEIRO DA SILVA	4930-2/01-01	TRANSPORTE RODOVIARIO DE CARGA, EXCETO PRODUTOS PERIGOSOS E MUDANCAS, MUNICIPAL
2599937	JAIME RODRIGUES DE OLIVEIRA	4930-2/01-01	TRANSPORTE RODOVIARIO DE CARGA, EXCETO PRODUTOS PERIGOSOS E MUDANCAS, MUNICIPAL	2617463	MICHEL RODOLPHO DE MORAES	4930-2/01-01	TRANSPORTE RODOVIARIO DE CARGA, EXCETO PRODUTOS PERIGOSOS E MUDANCAS, MUNICIPAL
2600455	EDIVAN AFONSO DOS SANTOS	4930-2/01-01	TRANSPORTE RODOVIARIO DE CARGA, EXCETO PRODUTOS PERIGOSOS E MUDANCAS, MUNICIPAL	2617609	GENTIL MOREIRA JUNIOR	4930-2/01-01	TRANSPORTE RODOVIARIO DE CARGA, EXCETO PRODUTOS PERIGOSOS E MUDANCAS, MUNICIPAL
2600803	JOSE DONIZETE DA SILVA	4930-2/01-01	TRANSPORTE RODOVIARIO DE CARGA, EXCETO PRODUTOS PERIGOSOS E MUDANCAS, MUNICIPAL	2617927	NILTON RICARDO DOS PASSOS	4930-2/01-01	TRANSPORTE RODOVIARIO DE CARGA, EXCETO PRODUTOS PERIGOSOS E MUDANCAS, MUNICIPAL
2601362	MAURO APARECIDO BRITO	4930-2/01-01	TRANSPORTE RODOVIARIO DE CARGA, EXCETO PRODUTOS PERIGOSOS E MUDANCAS, MUNICIPAL	2618257	RONALDO DO LIVRAMENTO SOUZA	4930-2/01-01	TRANSPORTE RODOVIARIO DE CARGA, EXCETO PRODUTOS PERIGOSOS E MUDANCAS, MUNICIPAL
2601796	MOISES DE JESUS GOMES	4930-2/01-01	TRANSPORTE RODOVIARIO DE CARGA, EXCETO PRODUTOS PERIGOSOS E MUDANCAS, MUNICIPAL	2618796	ELSON BARBOSA DA SILVA	4930-2/01-01	TRANSPORTE RODOVIARIO DE CARGA, EXCETO PRODUTOS PERIGOSOS E MUDANCAS, MUNICIPAL
2602024	WILLIAM RENATO LOPES	4930-2/01-01	TRANSPORTE RODOVIARIO DE CARGA, EXCETO PRODUTOS PERIGOSOS E MUDANCAS, MUNICIPAL	2618915	ELEONE SOARES DA SILVA	4930-2/01-01	TRANSPORTE RODOVIARIO DE CARGA, EXCETO PRODUTOS PERIGOSOS E MUDANCAS, MUNICIPAL
2604701	DAVID MARTINS DE SOUZA	4930-2/03-01	TRANSPORTE RODOVIARIO DE PRODUTOS PERIGOSOS, MUNICIPAL	2618923	ALESSANDRO AGUIAR	4930-2/01-01	TRANSPORTE RODOVIARIO DE CARGA, EXCETO PRODUTOS PERIGOSOS E MUDANCAS, MUNICIPAL
2604710	WILSON ROBERTO CONSTANTE MEIRELES	4930-2/03-01	TRANSPORTE RODOVIARIO DE PRODUTOS PERIGOSOS, MUNICIPAL	2622920	FABIANE ARRUDA DA SILVA	4930-2/01-01	TRANSPORTE RODOVIARIO DE CARGA, EXCETO PRODUTOS PERIGOSOS E MUDANCAS, MUNICIPAL
2604892	SONIA MARIA DA SILVA E SOUZA	4930-2/01-01	TRANSPORTE RODOVIARIO DE CARGA, EXCETO PRODUTOS PERIGOSOS E MUDANCAS, MUNICIPAL	2623080	ALEX WAGNER MENEGOLO	4930-2/01-01	TRANSPORTE RODOVIARIO DE CARGA, EXCETO PRODUTOS PERIGOSOS E MUDANCAS, MUNICIPAL
2605775	EDUARDO DA SILVA GOMES	4930-2/01-01	TRANSPORTE RODOVIARIO DE CARGA, EXCETO PRODUTOS PERIGOSOS E MUDANCAS, MUNICIPAL	2623242	EDUARDO JOSE KRUGER	4930-2/01-01	TRANSPORTE RODOVIARIO DE CARGA, EXCETO PRODUTOS PERIGOSOS E MUDANCAS, MUNICIPAL
2605813	UBIRAJARA ADRIANO DE SOUZA	4930-2/03-01	TRANSPORTE RODOVIARIO DE PRODUTOS PERIGOSOS, MUNICIPAL	2623609	LEANDRO VALERIO DOS SANTOS GODOI	4930-2/01-01	TRANSPORTE RODOVIARIO DE CARGA, EXCETO PRODUTOS PERIGOSOS E MUDANCAS, MUNICIPAL
2605937	LINALDA PEREIRA CUNHA	4930-2/01-01	TRANSPORTE RODOVIARIO DE CARGA, EXCETO PRODUTOS PERIGOSOS E MUDANCAS, MUNICIPAL	2623757	NILZA HELENA DE OLIVEIRA BULGARELLI	4930-2/01-01	TRANSPORTE RODOVIARIO DE CARGA, EXCETO PRODUTOS PERIGOSOS E MUDANCAS, MUNICIPAL
2606135	WELLINGTON CRISTIAN FIOREZZI	4930-2/01-01	TRANSPORTE RODOVIARIO DE CARGA, EXCETO PRODUTOS PERIGOSOS E MUDANCAS, MUNICIPAL	2623978	RAFAEL NONATO MESQUITA	4930-2/01-01	TRANSPORTE RODOVIARIO DE CARGA, EXCETO PRODUTOS PERIGOSOS E MUDANCAS, MUNICIPAL
2606976	ANTONIO FERNANDO BIGATTO	4930-2/01-01	TRANSPORTE RODOVIARIO DE CARGA, EXCETO PRODUTOS PERIGOSOS E MUDANCAS, MUNICIPAL	2624818	RUBENS KEITI OZAWA	4930-2/01-01	TRANSPORTE RODOVIARIO DE CARGA, EXCETO PRODUTOS PERIGOSOS E MUDANCAS, MUNICIPAL
2607760	STELLA APARECIDA RAMALHAO FERNANDES	4930-2/01-01	TRANSPORTE RODOVIARIO DE CARGA, EXCETO PRODUTOS PERIGOSOS E MUDANCAS, MUNICIPAL	2625288	WILSON CARLOS CRISPIM	4930-2/01-01	TRANSPORTE RODOVIARIO DE CARGA, EXCETO PRODUTOS PERIGOSOS E MUDANCAS, MUNICIPAL
2608219	FABIO SOTO PEREIRA	4930-2/01-01	TRANSPORTE RODOVIARIO DE CARGA, EXCETO PRODUTOS PERIGOSOS E MUDANCAS, MUNICIPAL	2626810	ANDRE LUIZ MELHADO DA SILVA	4930-2/03-01	TRANSPORTE RODOVIARIO DE PRODUTOS PERIGOSOS, MUNICIPAL
2610400	WAGNER TEIXEIRA	4930-2/01-01	TRANSPORTE RODOVIARIO DE CARGA, EXCETO PRODUTOS PERIGOSOS E MUDANCAS, MUNICIPAL	2627078	ELEREM LIDIA CASTILHO	4930-2/01-01	TRANSPORTE RODOVIARIO DE CARGA, EXCETO PRODUTOS PERIGOSOS E MUDANCAS, MUNICIPAL
2610868	FRANCISCA CLARA DO NASCIMENTO	4930-2/01-01	TRANSPORTE RODOVIARIO DE CARGA, EXCETO PRODUTOS PERIGOSOS E MUDANCAS, MUNICIPAL	2627108	SIDNEY VITAL DA SILVA	4930-2/01-01	TRANSPORTE RODOVIARIO DE CARGA, EXCETO PRODUTOS PERIGOSOS E MUDANCAS, MUNICIPAL
2611015	FABIO ZANCHETA	4930-2/01-01	TRANSPORTE RODOVIARIO DE CARGA, EXCETO PRODUTOS PERIGOSOS E MUDANCAS, MUNICIPAL	2628120	CRISTIANO LEONARDO DE GODOI	4930-2/01-01	TRANSPORTE RODOVIARIO DE CARGA, EXCETO PRODUTOS PERIGOSOS E MUDANCAS, MUNICIPAL
2611228	ALEXANDRE DA SILVA RODRIGUES	4930-2/01-01	TRANSPORTE RODOVIARIO DE CARGA, EXCETO PRODUTOS PERIGOSOS E MUDANCAS, MUNICIPAL	2628430	CRISTHIANO VAGULA DE ARAUJO	4930-2/01-01	TRANSPORTE RODOVIARIO DE CARGA, EXCETO PRODUTOS PERIGOSOS E MUDANCAS, MUNICIPAL
				2628821	SIDNEY ANTUNES	4930-2/01-01	TRANSPORTE RODOVIARIO DE CARGA, EXCETO PRODUTOS PERIGOSOS E MUDANCAS, MUNICIPAL

2629607	ELI ALEM DA SILVA	4930-2/01-01	TRANSPORTE RODOVIARIO DE CARGA, EXCETO PRODUTOS PERIGOSOS E MUDANCAS, MUNICIPAL	2649551	LINDOMAR ALVES MARQUES	4930-2/01-01	TRANSPORTE RODOVIARIO DE CARGA, EXCETO PRODUTOS PERIGOSOS E MUDANCAS, MUNICIPAL
2630575	MARCOS LUIZ NUNES PEREIRA	4930-2/01-01	TRANSPORTE RODOVIARIO DE CARGA, EXCETO PRODUTOS PERIGOSOS E MUDANCAS, MUNICIPAL	2652048	DANIEL DUCATTI	4930-2/01-01	TRANSPORTE RODOVIARIO DE CARGA, EXCETO PRODUTOS PERIGOSOS E MUDANCAS, MUNICIPAL
2630605	MARIA DO SOCORRO SERRA SOUZA	4930-2/01-01	TRANSPORTE RODOVIARIO DE CARGA, EXCETO PRODUTOS PERIGOSOS E MUDANCAS, MUNICIPAL	2652480	CHARLES DIONES DA SILVA	4930-2/01-01	TRANSPORTE RODOVIARIO DE CARGA, EXCETO PRODUTOS PERIGOSOS E MUDANCAS, MUNICIPAL
2630664	WILSON NUNES PEREIRA	4930-2/01-01	TRANSPORTE RODOVIARIO DE CARGA, EXCETO PRODUTOS PERIGOSOS E MUDANCAS, MUNICIPAL	2653010	VALDIR RODRIGUES	4930-2/01-01	TRANSPORTE RODOVIARIO DE CARGA, EXCETO PRODUTOS PERIGOSOS E MUDANCAS, MUNICIPAL
2632934	GERALDO EDSON MARQUES	4930-2/01-01	TRANSPORTE RODOVIARIO DE CARGA, EXCETO PRODUTOS PERIGOSOS E MUDANCAS, MUNICIPAL	2653575	RENATO LUIZ CARIA	4930-2/01-01	TRANSPORTE RODOVIARIO DE CARGA, EXCETO PRODUTOS PERIGOSOS E MUDANCAS, MUNICIPAL
2634066	JOSE ROVILSON DE ALMEIDA	4930-2/04-01	TRANSPORTE RODOVIARIO DE MUDANCAS, MUNICIPAL	2655063	RODRIGO FERREIRA	4930-2/01-01	TRANSPORTE RODOVIARIO DE CARGA, EXCETO PRODUTOS PERIGOSOS E MUDANCAS, MUNICIPAL
2634104	DOUGLAS KLEITHON KLICHOWSKI	4930-2/01-01	TRANSPORTE RODOVIARIO DE CARGA, EXCETO PRODUTOS PERIGOSOS E MUDANCAS, MUNICIPAL	2655470	FERNANDO APARECIDO DOS SANTOS	4930-2/01-01	TRANSPORTE RODOVIARIO DE CARGA, EXCETO PRODUTOS PERIGOSOS E MUDANCAS, MUNICIPAL
2634457	WILSON GREGORIO	4930-2/01-01	TRANSPORTE RODOVIARIO DE CARGA, EXCETO PRODUTOS PERIGOSOS E MUDANCAS, MUNICIPAL	2657414	MAYRA SANTOS NOGUEIRA	4930-2/01-01	TRANSPORTE RODOVIARIO DE CARGA, EXCETO PRODUTOS PERIGOSOS E MUDANCAS, MUNICIPAL
2635674	ELIZEU DAS VIRGENS OLIVEIRA	4930-2/01-01	TRANSPORTE RODOVIARIO DE CARGA, EXCETO PRODUTOS PERIGOSOS E MUDANCAS, MUNICIPAL	2657600	CELIO GORDIANO DA SILVA	4930-2/01-01	TRANSPORTE RODOVIARIO DE CARGA, EXCETO PRODUTOS PERIGOSOS E MUDANCAS, MUNICIPAL
2635712	ELIEL DE ASSIS FERNANDES	4930-2/01-01	TRANSPORTE RODOVIARIO DE CARGA, EXCETO PRODUTOS PERIGOSOS E MUDANCAS, MUNICIPAL	2657830	JOAO LEANDRO DOS SANTOS	4930-2/01-01	TRANSPORTE RODOVIARIO DE CARGA, EXCETO PRODUTOS PERIGOSOS E MUDANCAS, MUNICIPAL
2635755	RENATO LEMES	4930-2/01-01	TRANSPORTE RODOVIARIO DE CARGA, EXCETO PRODUTOS PERIGOSOS E MUDANCAS, MUNICIPAL	2658011	MARLY DE LOURDES GEROSA DOS SANTOS	4930-2/01-01	TRANSPORTE RODOVIARIO DE CARGA, EXCETO PRODUTOS PERIGOSOS E MUDANCAS, MUNICIPAL
2636948	JOVINO MAGALHAES AVELAR	4930-2/01-01	TRANSPORTE RODOVIARIO DE CARGA, EXCETO PRODUTOS PERIGOSOS E MUDANCAS, MUNICIPAL	2658119	VANUSA PAULINO DE SOUZA	4930-2/01-01	TRANSPORTE RODOVIARIO DE CARGA, EXCETO PRODUTOS PERIGOSOS E MUDANCAS, MUNICIPAL
2637855	JOSIVAL TORRES MENDES	4930-2/01-01	TRANSPORTE RODOVIARIO DE CARGA, EXCETO PRODUTOS PERIGOSOS E MUDANCAS, MUNICIPAL	2659140	MARCELO VACCARI	4930-2/01-01	TRANSPORTE RODOVIARIO DE CARGA, EXCETO PRODUTOS PERIGOSOS E MUDANCAS, MUNICIPAL
2638525	ANTONIO CARLOS RAMOS	4930-2/01-01	TRANSPORTE RODOVIARIO DE CARGA, EXCETO PRODUTOS PERIGOSOS E MUDANCAS, MUNICIPAL	2659875	PRICILA MARIA FARIAS SOARES	4930-2/01-01	TRANSPORTE RODOVIARIO DE CARGA, EXCETO PRODUTOS PERIGOSOS E MUDANCAS, MUNICIPAL
2639661	EDSON ROBERTO MARTINELLI	4930-2/01-01	TRANSPORTE RODOVIARIO DE CARGA, EXCETO PRODUTOS PERIGOSOS E MUDANCAS, MUNICIPAL	2660040	LEANDRO RODRIGUES DE MOURA	4930-2/01-01	TRANSPORTE RODOVIARIO DE CARGA, EXCETO PRODUTOS PERIGOSOS E MUDANCAS, MUNICIPAL
2639700	LUIZ DUARTE	4930-2/01-01	TRANSPORTE RODOVIARIO DE CARGA, EXCETO PRODUTOS PERIGOSOS E MUDANCAS, MUNICIPAL	2660571	MOACIR ALONSO	4930-2/01-01	TRANSPORTE RODOVIARIO DE CARGA, EXCETO PRODUTOS PERIGOSOS E MUDANCAS, MUNICIPAL
2640104	CELIA APARECIDA SANTOS	4930-2/01-01	TRANSPORTE RODOVIARIO DE CARGA, EXCETO PRODUTOS PERIGOSOS E MUDANCAS, MUNICIPAL	2661730	JOSE HENRIQUE MARCONATO	4930-2/01-01	TRANSPORTE RODOVIARIO DE CARGA, EXCETO PRODUTOS PERIGOSOS E MUDANCAS, MUNICIPAL
2640147	MILTON DA SILVA ARANHA	4930-2/01-01	TRANSPORTE RODOVIARIO DE CARGA, EXCETO PRODUTOS PERIGOSOS E MUDANCAS, MUNICIPAL	2662108	DANIEL AZEVEDO DE SOUZA	4930-2/01-01	TRANSPORTE RODOVIARIO DE CARGA, EXCETO PRODUTOS PERIGOSOS E MUDANCAS, MUNICIPAL
2640520	BRAULIO BRIGIDA OLIVEIRA	4930-2/01-01	TRANSPORTE RODOVIARIO DE CARGA, EXCETO PRODUTOS PERIGOSOS E MUDANCAS, MUNICIPAL	2662795	JACOBS ALVES TORRES	4930-2/01-01	TRANSPORTE RODOVIARIO DE CARGA, EXCETO PRODUTOS PERIGOSOS E MUDANCAS, MUNICIPAL
2641194	EDIVALDO CESAR FERIANI	4930-2/01-01	TRANSPORTE RODOVIARIO DE CARGA, EXCETO PRODUTOS PERIGOSOS E MUDANCAS, MUNICIPAL	2665395	VICENTE DE PAULO ALVES	4930-2/01-01	TRANSPORTE RODOVIARIO DE CARGA, EXCETO PRODUTOS PERIGOSOS E MUDANCAS, MUNICIPAL
2641488	RICARDO FERREIRA DE ARAUJO	4930-2/01-01	TRANSPORTE RODOVIARIO DE CARGA, EXCETO PRODUTOS PERIGOSOS E MUDANCAS, MUNICIPAL	2665557	JURACY OLIVEIRA DE JESUS	4930-2/01-01	TRANSPORTE RODOVIARIO DE CARGA, EXCETO PRODUTOS PERIGOSOS E MUDANCAS, MUNICIPAL
2641828	AGUINALDO SILVA GARCIA	4930-2/01-01	TRANSPORTE RODOVIARIO DE CARGA, EXCETO PRODUTOS PERIGOSOS E MUDANCAS, MUNICIPAL	2666715	ROGERIO CEZARINO	4930-2/01-01	TRANSPORTE RODOVIARIO DE CARGA, EXCETO PRODUTOS PERIGOSOS E MUDANCAS, MUNICIPAL
2641941	KAREN CRISTINA HIRAMATSU	4930-2/01-01	TRANSPORTE RODOVIARIO DE CARGA, EXCETO PRODUTOS PERIGOSOS E MUDANCAS, MUNICIPAL	2666782	JOSE PICELI	4930-2/01-01	TRANSPORTE RODOVIARIO DE CARGA, EXCETO PRODUTOS PERIGOSOS E MUDANCAS, MUNICIPAL
2642310	ROBERTO APARECIDO ANTONIO	4930-2/01-01	TRANSPORTE RODOVIARIO DE CARGA, EXCETO PRODUTOS PERIGOSOS E MUDANCAS, MUNICIPAL	2666804	AMAURI MARCONDES	4930-2/01-01	TRANSPORTE RODOVIARIO DE CARGA, EXCETO PRODUTOS PERIGOSOS E MUDANCAS, MUNICIPAL
2642417	ANDERSON DE JESUS FAGUNDES	4930-2/01-01	TRANSPORTE RODOVIARIO DE CARGA, EXCETO PRODUTOS PERIGOSOS E MUDANCAS, MUNICIPAL	2667010	CASSIO APARECIDO MARQUES	4930-2/01-01	TRANSPORTE RODOVIARIO DE CARGA, EXCETO PRODUTOS PERIGOSOS E MUDANCAS, MUNICIPAL
2645750	JOEL MENDES RODRIGUES	4930-2/04-01	TRANSPORTE RODOVIARIO DE MUDANCAS, MUNICIPAL	2667991	RAFAEL EDUARDO DA SILVA NARDUCCI	4930-2/01-01	TRANSPORTE RODOVIARIO DE CARGA, EXCETO PRODUTOS PERIGOSOS E MUDANCAS, MUNICIPAL
2646684	MARIA APARECIDA LIMA	4930-2/01-01	TRANSPORTE RODOVIARIO DE CARGA, EXCETO PRODUTOS PERIGOSOS E MUDANCAS, MUNICIPAL	2668327	JUAREZ ALMEIDA DA SILVA	4930-2/01-01	TRANSPORTE RODOVIARIO DE CARGA, EXCETO PRODUTOS PERIGOSOS E MUDANCAS, MUNICIPAL
2647486	GERENVALDO DOS SANTOS	4930-2/01-01	TRANSPORTE RODOVIARIO DE CARGA, EXCETO PRODUTOS PERIGOSOS E MUDANCAS, MUNICIPAL	2668351	WELLINGTON FERREIRA KRYGSMAN	4930-2/01-01	TRANSPORTE RODOVIARIO DE CARGA, EXCETO PRODUTOS PERIGOSOS E MUDANCAS, MUNICIPAL
2647508	RAIMUNDO SANTANA DOS SANTOS	4930-2/01-01	TRANSPORTE RODOVIARIO DE CARGA, EXCETO PRODUTOS PERIGOSOS E MUDANCAS, MUNICIPAL	2671123	ISMAIR FERNANDO TREVISAN	4930-2/04-01	TRANSPORTE RODOVIARIO DE MUDANCAS, MUNICIPAL
2647540	PEDRO ANDRE DOS SANTOS	4930-2/01-01	TRANSPORTE RODOVIARIO DE CARGA, EXCETO PRODUTOS PERIGOSOS E MUDANCAS, MUNICIPAL	2671867	OSVALDO JOSE GONCALVES	4930-2/01-01	TRANSPORTE RODOVIARIO DE CARGA, EXCETO PRODUTOS PERIGOSOS E MUDANCAS, MUNICIPAL
2647826	MARCOS PAULO DE OLIVEIRA	4930-2/01-01	TRANSPORTE RODOVIARIO DE CARGA, EXCETO PRODUTOS PERIGOSOS E MUDANCAS, MUNICIPAL	2672006	JOSE DONIZETE DE SOUZA	4930-2/01-01	TRANSPORTE RODOVIARIO DE CARGA, EXCETO PRODUTOS PERIGOSOS E MUDANCAS, MUNICIPAL
2647834	GERALDO CAMPOS AMARO JUNIOR	4930-2/01-01	TRANSPORTE RODOVIARIO DE CARGA, EXCETO PRODUTOS PERIGOSOS E MUDANCAS, MUNICIPAL	2672480	SILVANA BRESSAN DA SILVA	4930-2/01-01	TRANSPORTE RODOVIARIO DE CARGA, EXCETO PRODUTOS PERIGOSOS E MUDANCAS, MUNICIPAL
2648091	EDUARDO TASSO JUNIOR	4930-2/01-01	TRANSPORTE RODOVIARIO DE CARGA, EXCETO PRODUTOS PERIGOSOS E MUDANCAS, MUNICIPAL	2672669	SAMUEL ROCHA DE SANTANA	4930-2/01-01	TRANSPORTE RODOVIARIO DE CARGA, EXCETO PRODUTOS PERIGOSOS E MUDANCAS, MUNICIPAL
2648571	EDSON SIMMEL	4930-2/01-01	TRANSPORTE RODOVIARIO DE CARGA, EXCETO PRODUTOS PERIGOSOS E MUDANCAS, MUNICIPAL	2673746	VANESSA APARECIDA DECHICHE DIAS	4930-2/01-01	TRANSPORTE RODOVIARIO DE CARGA, EXCETO PRODUTOS PERIGOSOS E MUDANCAS, MUNICIPAL

2673762	GUILHERME ROGERIO TIMOSSI	4930-2/01-01	TRANSPORTE RODOVIARIO DE CARGA, EXCETO PRODUTOS PERIGOSOS E MUDANCAS, MUNICIPAL
2674335	REGINALDO ALFREDO DA SILVA	4930-2/01-01	TRANSPORTE RODOVIARIO DE CARGA, EXCETO PRODUTOS PERIGOSOS E MUDANCAS, MUNICIPAL
2674378	LUCIANO MARCOS MODESTO	4930-2/01-01	TRANSPORTE RODOVIARIO DE CARGA, EXCETO PRODUTOS PERIGOSOS E MUDANCAS, MUNICIPAL
2674858	MARIA ELENI CASTELANI BARBOSA	4930-2/01-01	TRANSPORTE RODOVIARIO DE CARGA, EXCETO PRODUTOS PERIGOSOS E MUDANCAS, MUNICIPAL
2675030	PAULO RICARDO DA ROCHA	4930-2/01-01	TRANSPORTE RODOVIARIO DE CARGA, EXCETO PRODUTOS PERIGOSOS E MUDANCAS, MUNICIPAL
2675420	CELSO DA SILVA	4930-2/01-01	TRANSPORTE RODOVIARIO DE CARGA, EXCETO PRODUTOS PERIGOSOS E MUDANCAS, MUNICIPAL
2676451	JOSÉ RIBAMAR RIBEIRO CASA NOVA	4930-2/01-01	TRANSPORTE RODOVIARIO DE CARGA, EXCETO PRODUTOS PERIGOSOS E MUDANCAS, MUNICIPAL
2677881	CLEMILTON SANTOS SOUZA	4930-2/01-01	TRANSPORTE RODOVIARIO DE CARGA, EXCETO PRODUTOS PERIGOSOS E MUDANCAS, MUNICIPAL
2678080	WILSON YAZURU YASSUIGUI	4930-2/01-01	TRANSPORTE RODOVIARIO DE CARGA, EXCETO PRODUTOS PERIGOSOS E MUDANCAS, MUNICIPAL
2679426	VAGNER GONCALVES DOS SANTOS	4930-2/01-01	TRANSPORTE RODOVIARIO DE CARGA, EXCETO PRODUTOS PERIGOSOS E MUDANCAS, MUNICIPAL
2679434	ANDERSON LUIS OSMIR	4930-2/01-01	TRANSPORTE RODOVIARIO DE CARGA, EXCETO PRODUTOS PERIGOSOS E MUDANCAS, MUNICIPAL
2680076	VILMA COSTA LOURENCO	4930-2/01-01	TRANSPORTE RODOVIARIO DE CARGA, EXCETO PRODUTOS PERIGOSOS E MUDANCAS, MUNICIPAL
2680092	ANTONIA APARECIDA DOS SANTOS	4930-2/01-01	TRANSPORTE RODOVIARIO DE CARGA, EXCETO PRODUTOS PERIGOSOS E MUDANCAS, MUNICIPAL
2681498	ROBSON CARLOS FELIZARDO	4930-2/01-01	TRANSPORTE RODOVIARIO DE CARGA, EXCETO PRODUTOS PERIGOSOS E MUDANCAS, MUNICIPAL
2681781	NAIM MESSIAS DA SILVA	4930-2/04-01	TRANSPORTE RODOVIARIO DE MUDANCAS, MUNICIPAL
2681846	JUSILEY GONCALVES DE SOUZA	4930-2/01-01	TRANSPORTE RODOVIARIO DE CARGA, EXCETO PRODUTOS PERIGOSOS E MUDANCAS, MUNICIPAL
2681978	ROGEU VIEIRA DOS SANTOS	4930-2/01-01	TRANSPORTE RODOVIARIO DE CARGA, EXCETO PRODUTOS PERIGOSOS E MUDANCAS, MUNICIPAL
2682079	WELDER LUCIANO MASCHIO	4930-2/01-01	TRANSPORTE RODOVIARIO DE CARGA, EXCETO PRODUTOS PERIGOSOS E MUDANCAS, MUNICIPAL
2682087	NELSON CAMARGO DE MELO	4930-2/01-01	TRANSPORTE RODOVIARIO DE CARGA, EXCETO PRODUTOS PERIGOSOS E MUDANCAS, MUNICIPAL
2684322	VAGNER APARECIDO FELIX	4930-2/01-01	TRANSPORTE RODOVIARIO DE CARGA, EXCETO PRODUTOS PERIGOSOS E MUDANCAS, MUNICIPAL
2684390	RANIELI PATRICIA DE SOUZA BEZERRA	4930-2/01-01	TRANSPORTE RODOVIARIO DE CARGA, EXCETO PRODUTOS PERIGOSOS E MUDANCAS, MUNICIPAL
2685396	WERICK DE OLIVEIRA SERAFIM	4930-2/01-01	TRANSPORTE RODOVIARIO DE CARGA, EXCETO PRODUTOS PERIGOSOS E MUDANCAS, MUNICIPAL
2685400	VALDILSON SILVA NOVAIS	4930-2/01-01	TRANSPORTE RODOVIARIO DE CARGA, EXCETO PRODUTOS PERIGOSOS E MUDANCAS, MUNICIPAL
2686880	ADÃO PERGENTINO DA SILVA	4929-9/01-00	TRANSPORTE RODOVIARIO COLETIVO DE PASSAGEIROS, SOB REGIME DE FRETAMENTO, MUNICIPAL - ALUGUEL E/OU LOCAÇÃO DE ONIBUS MUNICIPAL COM MOTORISTA
2686910	MAURO MOREIRA FRANCO	4930-2/01-01	TRANSPORTE RODOVIARIO DE CARGA, EXCETO PRODUTOS PERIGOSOS E MUDANCAS, MUNICIPAL
2689065	MARCOS ROGERIO BATISTA	4930-2/04-01	TRANSPORTE RODOVIARIO DE MUDANCAS, MUNICIPAL
2689278	MARCIO JOSE BREIDER	4930-2/01-01	TRANSPORTE RODOVIARIO DE CARGA, EXCETO PRODUTOS PERIGOSOS E MUDANCAS, MUNICIPAL
2689693	ANDRE LUIZ DE OLIVEIRA	4930-2/01-01	TRANSPORTE RODOVIARIO DE CARGA, EXCETO PRODUTOS PERIGOSOS E MUDANCAS, MUNICIPAL
2689820	LEONARDO DIAS LUIZ	4930-2/01-01	TRANSPORTE RODOVIARIO DE CARGA, EXCETO PRODUTOS PERIGOSOS E MUDANCAS, MUNICIPAL
2690047	PAULO ZAMBELLI JUNIOR	4930-2/01-01	TRANSPORTE RODOVIARIO DE CARGA, EXCETO PRODUTOS PERIGOSOS E MUDANCAS, MUNICIPAL
2690187	VALDEMAR DO AMARAL	4930-2/01-01	TRANSPORTE RODOVIARIO DE CARGA, EXCETO PRODUTOS PERIGOSOS E MUDANCAS, MUNICIPAL
2690322	PATRICIA ALVES DOS SANTOS	4930-2/01-01	TRANSPORTE RODOVIARIO DE CARGA, EXCETO PRODUTOS PERIGOSOS E MUDANCAS, MUNICIPAL
2690640	JOAO SOARES	4930-2/01-01	TRANSPORTE RODOVIARIO DE CARGA, EXCETO PRODUTOS PERIGOSOS E MUDANCAS, MUNICIPAL
2691272	MAYCON JOSE FRANCO	4930-2/01-01	TRANSPORTE RODOVIARIO DE CARGA, EXCETO PRODUTOS PERIGOSOS E MUDANCAS, MUNICIPAL

2691400	PAULO LOPES MOREIRA	4930-2/01-01	TRANSPORTE RODOVIARIO DE CARGA, EXCETO PRODUTOS PERIGOSOS E MUDANCAS, MUNICIPAL
2691744	AILTON SANTOS DA LUZ	4930-2/01-01	TRANSPORTE RODOVIARIO DE CARGA, EXCETO PRODUTOS PERIGOSOS E MUDANCAS, MUNICIPAL
2691760	MARCOS ANTONIO DA SILVA	4930-2/01-01	TRANSPORTE RODOVIARIO DE CARGA, EXCETO PRODUTOS PERIGOSOS E MUDANCAS, MUNICIPAL
2692287	PAULO SERGIO DE OLIVEIRA	4930-2/01-01	TRANSPORTE RODOVIARIO DE CARGA, EXCETO PRODUTOS PERIGOSOS E MUDANCAS, MUNICIPAL
2692570	CRISTIANO DA SILVA ALMEIDA	4930-2/01-01	TRANSPORTE RODOVIARIO DE CARGA, EXCETO PRODUTOS PERIGOSOS E MUDANCAS, MUNICIPAL
2692759	LUCIANA ELIZABETE FERNANDES	4930-2/01-01	TRANSPORTE RODOVIARIO DE CARGA, EXCETO PRODUTOS PERIGOSOS E MUDANCAS, MUNICIPAL
2692813	ANTONIO XAVIER DA SILVA	4930-2/01-01	TRANSPORTE RODOVIARIO DE CARGA, EXCETO PRODUTOS PERIGOSOS E MUDANCAS, MUNICIPAL
2692937	EDGAR FRANCO ZAULE MOREIRA	4930-2/01-01	TRANSPORTE RODOVIARIO DE CARGA, EXCETO PRODUTOS PERIGOSOS E MUDANCAS, MUNICIPAL
2692970	FRANCISCO LOPES JUNIOR	4930-2/01-01	TRANSPORTE RODOVIARIO DE CARGA, EXCETO PRODUTOS PERIGOSOS E MUDANCAS, MUNICIPAL
2693410	ELIEZER DE ALENCAR RODRIGUES	4930-2/01-01	TRANSPORTE RODOVIARIO DE CARGA, EXCETO PRODUTOS PERIGOSOS E MUDANCAS, MUNICIPAL
2693453	DIEGO LUIZ BRONZE DA PAIXAO	4930-2/01-01	TRANSPORTE RODOVIARIO DE CARGA, EXCETO PRODUTOS PERIGOSOS E MUDANCAS, MUNICIPAL
2693542	MARINALDO DE LIMA	4930-2/01-01	TRANSPORTE RODOVIARIO DE CARGA, EXCETO PRODUTOS PERIGOSOS E MUDANCAS, MUNICIPAL
2697432	ODAIR JOSE NEVES	4930-2/01-01	TRANSPORTE RODOVIARIO DE CARGA, EXCETO PRODUTOS PERIGOSOS E MUDANCAS, MUNICIPAL
2697530	ALISSON ANDRE DA SILVA	4930-2/01-01	TRANSPORTE RODOVIARIO DE CARGA, EXCETO PRODUTOS PERIGOSOS E MUDANCAS, MUNICIPAL
2698056	CLEBER DE SOUZA SILVA	4930-2/01-01	TRANSPORTE RODOVIARIO DE CARGA, EXCETO PRODUTOS PERIGOSOS E MUDANCAS, MUNICIPAL
2698102	ALFREDO SILVA BASTOS	4930-2/01-01	TRANSPORTE RODOVIARIO DE CARGA, EXCETO PRODUTOS PERIGOSOS E MUDANCAS, MUNICIPAL
2699508	ADEMILSON CARREIRA	4930-2/01-01	TRANSPORTE RODOVIARIO DE CARGA, EXCETO PRODUTOS PERIGOSOS E MUDANCAS, MUNICIPAL
2699516	REINALDO CONCEIÇÃO	4930-2/01-01	TRANSPORTE RODOVIARIO DE CARGA, EXCETO PRODUTOS PERIGOSOS E MUDANCAS, MUNICIPAL
2699532	DAVISON ANDRE CARREIRA	4930-2/01-01	TRANSPORTE RODOVIARIO DE CARGA, EXCETO PRODUTOS PERIGOSOS E MUDANCAS, MUNICIPAL
2700417	ALESSANDRO DE JESUS CARDOSO	4930-2/01-01	TRANSPORTE RODOVIARIO DE CARGA, EXCETO PRODUTOS PERIGOSOS E MUDANCAS, MUNICIPAL
2700506	MAURO FERREIRA DE SOUZA	4930-2/01-01	TRANSPORTE RODOVIARIO DE CARGA, EXCETO PRODUTOS PERIGOSOS E MUDANCAS, MUNICIPAL
2700697	DANIEL AUGUSTO TEIXEIRA	4930-2/01-01	TRANSPORTE RODOVIARIO DE CARGA, EXCETO PRODUTOS PERIGOSOS E MUDANCAS, MUNICIPAL
2701049	JORGE BARBOSA	4930-2/01-01	TRANSPORTE RODOVIARIO DE CARGA, EXCETO PRODUTOS PERIGOSOS E MUDANCAS, MUNICIPAL
2701685	ALEXSANDER MIKIO TANIHARA	4930-2/01-01	TRANSPORTE RODOVIARIO DE CARGA, EXCETO PRODUTOS PERIGOSOS E MUDANCAS, MUNICIPAL
2701723	ADOLFO FRANKI CORDEIRO	4930-2/01-01	TRANSPORTE RODOVIARIO DE CARGA, EXCETO PRODUTOS PERIGOSOS E MUDANCAS, MUNICIPAL
2704501	ARMANDO SERGIO ALESINA	4930-2/01-01	TRANSPORTE RODOVIARIO DE CARGA, EXCETO PRODUTOS PERIGOSOS E MUDANCAS, MUNICIPAL
2704536	ILSON CRISTIANO DE SOUZA	4930-2/01-01	TRANSPORTE RODOVIARIO DE CARGA, EXCETO PRODUTOS PERIGOSOS E MUDANCAS, MUNICIPAL
2704706	TIAGO ROSA DAINEZ	4930-2/01-01	TRANSPORTE RODOVIARIO DE CARGA, EXCETO PRODUTOS PERIGOSOS E MUDANCAS, MUNICIPAL
2705877	CARLA PRISCILA RODRIGUES PEREIRA OLIVEIRA	4929-9/01-00	TRANSPORTE RODOVIARIO COLETIVO DE PASSAGEIROS, SOB REGIME DE FRETAMENTO, MUNICIPAL - ALUGUEL E/OU LOCAÇÃO DE ONIBUS MUNICIPAL COM MOTORISTA
2706091	MARIO APARECIDO FERREIRA	4930-2/01-01	TRANSPORTE RODOVIARIO DE CARGA, EXCETO PRODUTOS PERIGOSOS E MUDANCAS, MUNICIPAL
2706199	EMERSON DA SILVA MERONIA	4930-2/01-01	TRANSPORTE RODOVIARIO DE CARGA, EXCETO PRODUTOS PERIGOSOS E MUDANCAS, MUNICIPAL
2708795	ALESSANDRO ROBERTO DA SILVA	4930-2/01-01	TRANSPORTE RODOVIARIO DE CARGA, EXCETO PRODUTOS PERIGOSOS E MUDANCAS, MUNICIPAL
2709732	ANTONIO CLAUDIO DE OLIVEIRA LIMA	4929-9/01-00	TRANSPORTE RODOVIARIO COLETIVO DE PASSAGEIROS, SOB REGIME DE FRETAMENTO, MUNICIPAL - ALUGUEL E/OU LOCAÇÃO DE ONIBUS MUNICIPAL COM MOTORISTA
2710307	SILVIO VIDAL DOS SANTOS	4930-2/01-01	TRANSPORTE RODOVIARIO DE CARGA, EXCETO PRODUTOS PERIGOSOS E MUDANCAS, MUNICIPAL

2710366	LUCIVANIA OLIVEIRA DE SOUZA	4930-2/01-01	TRANSPORTE RODOVIARIO DE CARGA, EXCETO PRODUTOS PERIGOSOS E MUDANCAS, MUNICIPAL	2731894	JUSTINO FERREIRA DE SOUZA NETO	4930-2/01-01	TRANSPORTE RODOVIARIO DE CARGA, EXCETO PRODUTOS PERIGOSOS E MUDANCAS, MUNICIPAL
2711109	VILMAR FERREIRA DE LIMA	4930-2/01-01	TRANSPORTE RODOVIARIO DE CARGA, EXCETO PRODUTOS PERIGOSOS E MUDANCAS, MUNICIPAL	2732211	LEANDRO BUENO DUARTE	4930-2/01-01	TRANSPORTE RODOVIARIO DE CARGA, EXCETO PRODUTOS PERIGOSOS E MUDANCAS, MUNICIPAL
2711656	JORGE EDUARDO CARDOSO COUTO	4930-2/01-01	TRANSPORTE RODOVIARIO DE CARGA, EXCETO PRODUTOS PERIGOSOS E MUDANCAS, MUNICIPAL	2732793	NELCIR PARISE	4930-2/01-01	TRANSPORTE RODOVIARIO DE CARGA, EXCETO PRODUTOS PERIGOSOS E MUDANCAS, MUNICIPAL
2711729	MARCIO ANTONIO ORSE	4930-2/01-01	TRANSPORTE RODOVIARIO DE CARGA, EXCETO PRODUTOS PERIGOSOS E MUDANCAS, MUNICIPAL	2733072	ENIVALDO MENDES PEREIRA	4930-2/01-01	TRANSPORTE RODOVIARIO DE CARGA, EXCETO PRODUTOS PERIGOSOS E MUDANCAS, MUNICIPAL
2712083	ELIEZER CUQUI	4930-2/01-01	TRANSPORTE RODOVIARIO DE CARGA, EXCETO PRODUTOS PERIGOSOS E MUDANCAS, MUNICIPAL	2736713	ARI CUSTODIO DE CAMARGO	4930-2/01-01	TRANSPORTE RODOVIARIO DE CARGA, EXCETO PRODUTOS PERIGOSOS E MUDANCAS, MUNICIPAL
2713837	ANDRE LUIS SILVA DE SOUZA	4930-2/01-01	TRANSPORTE RODOVIARIO DE CARGA, EXCETO PRODUTOS PERIGOSOS E MUDANCAS, MUNICIPAL	2737590	JOSE EDUARDO MUZA	4930-2/01-01	TRANSPORTE RODOVIARIO DE CARGA, EXCETO PRODUTOS PERIGOSOS E MUDANCAS, MUNICIPAL
2714035	CLERISTON DE JESUS SILVA BRITO	4930-2/01-01	TRANSPORTE RODOVIARIO DE CARGA, EXCETO PRODUTOS PERIGOSOS E MUDANCAS, MUNICIPAL	2737906	LEANDRO NEGRINI	4930-2/01-01	TRANSPORTE RODOVIARIO DE CARGA, EXCETO PRODUTOS PERIGOSOS E MUDANCAS, MUNICIPAL
2714264	MARCOS RODRIGUES	4930-2/01-01	TRANSPORTE RODOVIARIO DE CARGA, EXCETO PRODUTOS PERIGOSOS E MUDANCAS, MUNICIPAL	2738155	FERNANDO DO LAGO	4930-2/01-01	TRANSPORTE RODOVIARIO DE CARGA, EXCETO PRODUTOS PERIGOSOS E MUDANCAS, MUNICIPAL
2714426	EDSON BORGES DA SILVA	4930-2/01-01	TRANSPORTE RODOVIARIO DE CARGA, EXCETO PRODUTOS PERIGOSOS E MUDANCAS, MUNICIPAL	2738295	CASSIO DE OLIVEIRA VILAS BOAS	4930-2/01-01	TRANSPORTE RODOVIARIO DE CARGA, EXCETO PRODUTOS PERIGOSOS E MUDANCAS, MUNICIPAL
2716658	PAULO SERGIO ELIAS	4930-2/03-01	TRANSPORTE RODOVIARIO DE PRODUTOS PERIGOSOS, MUNICIPAL	2738503	WILLIAN CESAR BARROS DA SILVA	4930-2/01-01	TRANSPORTE RODOVIARIO DE CARGA, EXCETO PRODUTOS PERIGOSOS E MUDANCAS, MUNICIPAL
2717158	HUGO SIMOES	4930-2/01-01	TRANSPORTE RODOVIARIO DE CARGA, EXCETO PRODUTOS PERIGOSOS E MUDANCAS, MUNICIPAL	2739291	CESAR DE SOUZA DUARTE	4930-2/01-01	TRANSPORTE RODOVIARIO DE CARGA, EXCETO PRODUTOS PERIGOSOS E MUDANCAS, MUNICIPAL
2719134	OSWALDO DE PAULA	4930-2/01-01	TRANSPORTE RODOVIARIO DE CARGA, EXCETO PRODUTOS PERIGOSOS E MUDANCAS, MUNICIPAL	2739330	JONAS VITOR BERTONI MARTINS	4930-2/01-01	TRANSPORTE RODOVIARIO DE CARGA, EXCETO PRODUTOS PERIGOSOS E MUDANCAS, MUNICIPAL
2719169	ANTONIO EDZAIRIO LUZ	4930-2/01-01	TRANSPORTE RODOVIARIO DE CARGA, EXCETO PRODUTOS PERIGOSOS E MUDANCAS, MUNICIPAL	2739623	EDNIVALDO ALVES DE OLIVEIRA	4930-2/01-01	TRANSPORTE RODOVIARIO DE CARGA, EXCETO PRODUTOS PERIGOSOS E MUDANCAS, MUNICIPAL
2719410	RODRIGO WASHINGTON DA SILVA	4930-2/01-01	TRANSPORTE RODOVIARIO DE CARGA, EXCETO PRODUTOS PERIGOSOS E MUDANCAS, MUNICIPAL	2739739	RAFAEL SANZ GOMEZ	4930-2/01-01	TRANSPORTE RODOVIARIO DE CARGA, EXCETO PRODUTOS PERIGOSOS E MUDANCAS, MUNICIPAL
2719878	PAULO GONCALVES DA SILVA	4930-2/01-01	TRANSPORTE RODOVIARIO DE CARGA, EXCETO PRODUTOS PERIGOSOS E MUDANCAS, MUNICIPAL	2741105	ANA PAULA DE SOUZA DIAS BASTOS	4930-2/01-01	TRANSPORTE RODOVIARIO DE CARGA, EXCETO PRODUTOS PERIGOSOS E MUDANCAS, MUNICIPAL
2720116	SERGIO LINDOLFO DOS PASSOS	4930-2/01-01	TRANSPORTE RODOVIARIO DE CARGA, EXCETO PRODUTOS PERIGOSOS E MUDANCAS, MUNICIPAL	2743566	EVALDO ARAUJO	4930-2/01-01	TRANSPORTE RODOVIARIO DE CARGA, EXCETO PRODUTOS PERIGOSOS E MUDANCAS, MUNICIPAL
2720485	SUELI DE FREITAS DA SILVA	4930-2/04-01	TRANSPORTE RODOVIARIO DE MUDANCAS, MUNICIPAL	2743671	ADEMIR PINTO	4930-2/01-01	TRANSPORTE RODOVIARIO DE CARGA, EXCETO PRODUTOS PERIGOSOS E MUDANCAS, MUNICIPAL
2720884	SERGIO APARECIDO GOMES	4929-9/01-00	TRANSPORTE RODOVIARIO COLETIVO DE PASSAGEIROS, SOB REGIME DE FRETAMENTO, MUNICIPAL - ALUGUEL E/OU LOCAÇÃO DE ONIBUS MUNICIPAL COM MOTORISTA	2743736	VALDIR ALVES DA SILVA	4930-2/01-01	TRANSPORTE RODOVIARIO DE CARGA, EXCETO PRODUTOS PERIGOSOS E MUDANCAS, MUNICIPAL
2720973	ANTONIO DA SILVA SOUZA	4930-2/01-01	TRANSPORTE RODOVIARIO DE CARGA, EXCETO PRODUTOS PERIGOSOS E MUDANCAS, MUNICIPAL	2744066	DEIVID BATISTA DO NASCIMENTO	4930-2/01-01	TRANSPORTE RODOVIARIO DE CARGA, EXCETO PRODUTOS PERIGOSOS E MUDANCAS, MUNICIPAL
2721058	JOSE CARLOS RAMOS	4930-2/01-01	TRANSPORTE RODOVIARIO DE CARGA, EXCETO PRODUTOS PERIGOSOS E MUDANCAS, MUNICIPAL	2744546	JOSE CASIMIRO DA SILVA FILHO	4930-2/01-01	TRANSPORTE RODOVIARIO DE CARGA, EXCETO PRODUTOS PERIGOSOS E MUDANCAS, MUNICIPAL
2722046	LUCIANO AMARAL DE SOUSA	4930-2/01-01	TRANSPORTE RODOVIARIO DE CARGA, EXCETO PRODUTOS PERIGOSOS E MUDANCAS, MUNICIPAL	2745178	EMERSON CARLOS PEREIRA DOS SANTOS	4930-2/01-01	TRANSPORTE RODOVIARIO DE CARGA, EXCETO PRODUTOS PERIGOSOS E MUDANCAS, MUNICIPAL
2722968	MARIA APARECIDA ORSOLON DE OLIVEIRA	4930-2/01-01	TRANSPORTE RODOVIARIO DE CARGA, EXCETO PRODUTOS PERIGOSOS E MUDANCAS, MUNICIPAL	2746417	BENJAMIM VIEIRA LOPES	4930-2/01-01	TRANSPORTE RODOVIARIO DE CARGA, EXCETO PRODUTOS PERIGOSOS E MUDANCAS, MUNICIPAL
2723018	SOLANGE MARIA DE LIMA SOUZA	4930-2/01-01	TRANSPORTE RODOVIARIO DE CARGA, EXCETO PRODUTOS PERIGOSOS E MUDANCAS, MUNICIPAL	2747359	ANDRESSA FERREIRA DE ANDRADE	4930-2/01-01	TRANSPORTE RODOVIARIO DE CARGA, EXCETO PRODUTOS PERIGOSOS E MUDANCAS, MUNICIPAL
2726394	MARCOS ANTONIO MESSIAS SANTOS	4930-2/01-01	TRANSPORTE RODOVIARIO DE CARGA, EXCETO PRODUTOS PERIGOSOS E MUDANCAS, MUNICIPAL	2747839	MARCIO JOSE DA SILVA	4930-2/01-01	TRANSPORTE RODOVIARIO DE CARGA, EXCETO PRODUTOS PERIGOSOS E MUDANCAS, MUNICIPAL
2726637	DIEGO HENRIQUE DOS SANTOS MATEINI	4930-2/01-01	TRANSPORTE RODOVIARIO DE CARGA, EXCETO PRODUTOS PERIGOSOS E MUDANCAS, MUNICIPAL	2748169	ALEXANDRE SILVA DE SOUZA	4930-2/01-01	TRANSPORTE RODOVIARIO DE CARGA, EXCETO PRODUTOS PERIGOSOS E MUDANCAS, MUNICIPAL
2726890	FABIO BERNARDES	4930-2/01-01	TRANSPORTE RODOVIARIO DE CARGA, EXCETO PRODUTOS PERIGOSOS E MUDANCAS, MUNICIPAL	2748746	ARLINDO JOSE DE SOUZA FILHO	4930-2/01-01	TRANSPORTE RODOVIARIO DE CARGA, EXCETO PRODUTOS PERIGOSOS E MUDANCAS, MUNICIPAL
2727447	WILLIAN FABIANO DE ALENCAR SILVANO	4930-2/01-01	TRANSPORTE RODOVIARIO DE CARGA, EXCETO PRODUTOS PERIGOSOS E MUDANCAS, MUNICIPAL	2749009	AIRTON RIBEIRO	4930-2/01-01	TRANSPORTE RODOVIARIO DE CARGA, EXCETO PRODUTOS PERIGOSOS E MUDANCAS, MUNICIPAL
2727595	LEONARDO PERES WHITEMAN	4930-2/01-01	TRANSPORTE RODOVIARIO DE CARGA, EXCETO PRODUTOS PERIGOSOS E MUDANCAS, MUNICIPAL	2753880	SIMEI DE OLIVEIRA	4930-2/01-01	TRANSPORTE RODOVIARIO DE CARGA, EXCETO PRODUTOS PERIGOSOS E MUDANCAS, MUNICIPAL
2727765	DARIO ORISVALDO DE MENDONÇA	4930-2/01-01	TRANSPORTE RODOVIARIO DE CARGA, EXCETO PRODUTOS PERIGOSOS E MUDANCAS, MUNICIPAL	2753995	MARCIO LUIS SANT'ANNA CHAVES	4930-2/01-01	TRANSPORTE RODOVIARIO DE CARGA, EXCETO PRODUTOS PERIGOSOS E MUDANCAS, MUNICIPAL
2727943	CARLOS TEIXEIRA DE ALMEIDA	4930-2/01-01	TRANSPORTE RODOVIARIO DE CARGA, EXCETO PRODUTOS PERIGOSOS E MUDANCAS, MUNICIPAL	2754681	JOSE CARLOS SAVALA	4930-2/01-01	TRANSPORTE RODOVIARIO DE CARGA, EXCETO PRODUTOS PERIGOSOS E MUDANCAS, MUNICIPAL
2728028	SANDRA SOUZA MATOS	4930-2/01-01	TRANSPORTE RODOVIARIO DE CARGA, EXCETO PRODUTOS PERIGOSOS E MUDANCAS, MUNICIPAL	2754819	ANDRE LUIS ALMEIDA DA SILVA	4930-2/01-01	TRANSPORTE RODOVIARIO DE CARGA, EXCETO PRODUTOS PERIGOSOS E MUDANCAS, MUNICIPAL
2728850	JOSE WILSON DIAS DA COSTA	4930-2/01-01	TRANSPORTE RODOVIARIO DE CARGA, EXCETO PRODUTOS PERIGOSOS E MUDANCAS, MUNICIPAL	2756510	JOSE WILSON FERREIRA TRINDADE	4930-2/03-01	TRANSPORTE RODOVIARIO DE PRODUTOS PERIGOSOS, MUNICIPAL
2731347	VALDECI ALBONETI RIBEIRO	4930-2/01-01	TRANSPORTE RODOVIARIO DE CARGA, EXCETO PRODUTOS PERIGOSOS E MUDANCAS, MUNICIPAL	2759020	JOSIMAR DE MELO MARTINS	4930-2/01-01	TRANSPORTE RODOVIARIO DE CARGA, EXCETO PRODUTOS PERIGOSOS E MUDANCAS, MUNICIPAL

2759349	WILLIAM SIMOES	4930-2/01-01	TRANSPORTE RODOVIARIO DE CARGA, EXCETO PRODUTOS PERIGOSOS E MUDANCAS, MUNICIPAL
2759675	ROSEMARY APARECIDA DE SOUZA	4930-2/01-01	TRANSPORTE RODOVIARIO DE CARGA, EXCETO PRODUTOS PERIGOSOS E MUDANCAS, MUNICIPAL
2759829	JOSE CARLOS SILVA BUENO	4930-2/01-01	TRANSPORTE RODOVIARIO DE CARGA, EXCETO PRODUTOS PERIGOSOS E MUDANCAS, MUNICIPAL
2760517	ATAIR DIAS	4930-2/01-01	TRANSPORTE RODOVIARIO DE CARGA, EXCETO PRODUTOS PERIGOSOS E MUDANCAS, MUNICIPAL
2760967	GENI FERNANDES	4930-2/01-01	TRANSPORTE RODOVIARIO DE CARGA, EXCETO PRODUTOS PERIGOSOS E MUDANCAS, MUNICIPAL
2761050	RAFAEL ALEXANDRE TIBIRICA	4930-2/01-01	TRANSPORTE RODOVIARIO DE CARGA, EXCETO PRODUTOS PERIGOSOS E MUDANCAS, MUNICIPAL
2761254	EMERSON RIBEIRO MENDONCA	4930-2/01-01	TRANSPORTE RODOVIARIO DE CARGA, EXCETO PRODUTOS PERIGOSOS E MUDANCAS, MUNICIPAL
2761319	SAMUEL ALTIVO NETO	4930-2/01-01	TRANSPORTE RODOVIARIO DE CARGA, EXCETO PRODUTOS PERIGOSOS E MUDANCAS, MUNICIPAL
2762749	ADRIANO CESAR RODRIGUES MORENO	4930-2/01-01	TRANSPORTE RODOVIARIO DE CARGA, EXCETO PRODUTOS PERIGOSOS E MUDANCAS, MUNICIPAL
2763389	CELSO MOREIRA	4930-2/01-01	TRANSPORTE RODOVIARIO DE CARGA, EXCETO PRODUTOS PERIGOSOS E MUDANCAS, MUNICIPAL
2763591	TEREZINHA DE JESUS ABDALA OLIVEIRA	4930-2/01-01	TRANSPORTE RODOVIARIO DE CARGA, EXCETO PRODUTOS PERIGOSOS E MUDANCAS, MUNICIPAL
2764032	CLAUDETTE DOS SANTOS	4930-2/01-01	TRANSPORTE RODOVIARIO DE CARGA, EXCETO PRODUTOS PERIGOSOS E MUDANCAS, MUNICIPAL
2764083	NELSON DA SILVA	4930-2/01-01	TRANSPORTE RODOVIARIO DE CARGA, EXCETO PRODUTOS PERIGOSOS E MUDANCAS, MUNICIPAL
2764695	LIDIO ALVES BARROS	4930-2/01-01	TRANSPORTE RODOVIARIO DE CARGA, EXCETO PRODUTOS PERIGOSOS E MUDANCAS, MUNICIPAL
2765594	ELIEUDO BESERRA CAVALCANTE	4930-2/01-01	TRANSPORTE RODOVIARIO DE CARGA, EXCETO PRODUTOS PERIGOSOS E MUDANCAS, MUNICIPAL
2765780	EDER MOREIRA GERALDO	4930-2/01-01	TRANSPORTE RODOVIARIO DE CARGA, EXCETO PRODUTOS PERIGOSOS E MUDANCAS, MUNICIPAL
2765896	GERALDO DIZARRO	4930-2/01-01	TRANSPORTE RODOVIARIO DE CARGA, EXCETO PRODUTOS PERIGOSOS E MUDANCAS, MUNICIPAL
2768569	SORAIA REGINA GALINA	4930-2/01-01	TRANSPORTE RODOVIARIO DE CARGA, EXCETO PRODUTOS PERIGOSOS E MUDANCAS, MUNICIPAL
2768712	HYURY RISSATO DE ANDRADE	4930-2/01-01	TRANSPORTE RODOVIARIO DE CARGA, EXCETO PRODUTOS PERIGOSOS E MUDANCAS, MUNICIPAL
2768810	ALEXANDRE APARECIDO PEREIRA	4930-2/01-01	TRANSPORTE RODOVIARIO DE CARGA, EXCETO PRODUTOS PERIGOSOS E MUDANCAS, MUNICIPAL
2768917	PAULO CARRINHO MACHADO	4930-2/01-01	TRANSPORTE RODOVIARIO DE CARGA, EXCETO PRODUTOS PERIGOSOS E MUDANCAS, MUNICIPAL
2769514	GUSTAVO JOSE DOS SANTOS	4930-2/01-01	TRANSPORTE RODOVIARIO DE CARGA, EXCETO PRODUTOS PERIGOSOS E MUDANCAS, MUNICIPAL
2769905	FLAVIO ANDRE LEME DE SOUZA	4930-2/01-01	TRANSPORTE RODOVIARIO DE CARGA, EXCETO PRODUTOS PERIGOSOS E MUDANCAS, MUNICIPAL
2770032	FABIO CESAR NARDELLO	4929-9/01-00	TRANSPORTE RODOVIARIO COLETIVO DE PASSAGEIROS, SOB REGIME DE FRETAMENTO, MUNICIPAL - ALUGUEL E/OU LOCAÇÃO DE ONIBUS MUNICIPAL COM MOTORISTA
2770431	CARMEN MARIA DO CARMO DA SILVA	4930-2/01-01	TRANSPORTE RODOVIARIO DE CARGA, EXCETO PRODUTOS PERIGOSOS E MUDANCAS, MUNICIPAL
2770563	ROBERTO ALEXANDRE DE GODOY	4930-2/01-01	TRANSPORTE RODOVIARIO DE CARGA, EXCETO PRODUTOS PERIGOSOS E MUDANCAS, MUNICIPAL
2771063	FABIANA GROCHOVSKI ROCHA TEIXEIRA	4930-2/01-01	TRANSPORTE RODOVIARIO DE CARGA, EXCETO PRODUTOS PERIGOSOS E MUDANCAS, MUNICIPAL
2771136	JOSE APARECIDO DOS SANTOS	4930-2/01-01	TRANSPORTE RODOVIARIO DE CARGA, EXCETO PRODUTOS PERIGOSOS E MUDANCAS, MUNICIPAL
2771179	JORGE FARIAS	4930-2/01-01	TRANSPORTE RODOVIARIO DE CARGA, EXCETO PRODUTOS PERIGOSOS E MUDANCAS, MUNICIPAL
2771594	EDVALDO BELARMINO DA SILVA	4930-2/03-01	TRANSPORTE RODOVIARIO DE PRODUTOS PERIGOSOS, MUNICIPAL
2771730	LUIZ ANTONIO DE BRITO	4930-2/01-01	TRANSPORTE RODOVIARIO DE CARGA, EXCETO PRODUTOS PERIGOSOS E MUDANCAS, MUNICIPAL
2774445	SAMARA ALVES DOS SANTOS	4930-2/01-01	TRANSPORTE RODOVIARIO DE CARGA, EXCETO PRODUTOS PERIGOSOS E MUDANCAS, MUNICIPAL
2774879	NILTON DAMASCENO DE ALMEIDA	4930-2/01-01	TRANSPORTE RODOVIARIO DE CARGA, EXCETO PRODUTOS PERIGOSOS E MUDANCAS, MUNICIPAL

2776200	MARCO ANTONIO RODRIGUES	4930-2/01-01	TRANSPORTE RODOVIARIO DE CARGA, EXCETO PRODUTOS PERIGOSOS E MUDANCAS, MUNICIPAL
2776383	JOEL BUENO	4930-2/01-01	TRANSPORTE RODOVIARIO DE CARGA, EXCETO PRODUTOS PERIGOSOS E MUDANCAS, MUNICIPAL
2776588	RUI RUFINO GONCALVES	4930-2/01-01	TRANSPORTE RODOVIARIO DE CARGA, EXCETO PRODUTOS PERIGOSOS E MUDANCAS, MUNICIPAL
2776626	JORGE PEREIRA	4930-2/01-01	TRANSPORTE RODOVIARIO DE CARGA, EXCETO PRODUTOS PERIGOSOS E MUDANCAS, MUNICIPAL
2777240	LUIZ ANTONIO PEREIRA ABADE	4930-2/01-01	TRANSPORTE RODOVIARIO DE CARGA, EXCETO PRODUTOS PERIGOSOS E MUDANCAS, MUNICIPAL
2777347	VILMAR MARQUES	4930-2/01-01	TRANSPORTE RODOVIARIO DE CARGA, EXCETO PRODUTOS PERIGOSOS E MUDANCAS, MUNICIPAL
2777460	KAIKE AUGUSTO MACHADO	4930-2/01-01	TRANSPORTE RODOVIARIO DE CARGA, EXCETO PRODUTOS PERIGOSOS E MUDANCAS, MUNICIPAL
2777649	ADILCE APARECIDA BARBOSA SILVA	4930-2/01-01	TRANSPORTE RODOVIARIO DE CARGA, EXCETO PRODUTOS PERIGOSOS E MUDANCAS, MUNICIPAL
2778416	ANTONIO DE SOUZA OLIVEIRA	4930-2/01-01	TRANSPORTE RODOVIARIO DE CARGA, EXCETO PRODUTOS PERIGOSOS E MUDANCAS, MUNICIPAL
2778491	AUGUSTO ALVES TEGACINI	4930-2/01-01	TRANSPORTE RODOVIARIO DE CARGA, EXCETO PRODUTOS PERIGOSOS E MUDANCAS, MUNICIPAL
2779056	FELIPE THOMAZ KENE CASAREGGIO	4930-2/01-01	TRANSPORTE RODOVIARIO DE CARGA, EXCETO PRODUTOS PERIGOSOS E MUDANCAS, MUNICIPAL
2779889	VAGNER DA SILVA	4930-2/01-01	TRANSPORTE RODOVIARIO DE CARGA, EXCETO PRODUTOS PERIGOSOS E MUDANCAS, MUNICIPAL
2780569	BRUNO EDUARDO E SILVA DE ARAUJO	4930-2/01-01	TRANSPORTE RODOVIARIO DE CARGA, EXCETO PRODUTOS PERIGOSOS E MUDANCAS, MUNICIPAL
2780801	TACIANA MARIA DE MELO ALMADA	4930-2/01-01	TRANSPORTE RODOVIARIO DE CARGA, EXCETO PRODUTOS PERIGOSOS E MUDANCAS, MUNICIPAL
2781026	MARCIO SEVERINO DA ROCHA	4930-2/01-01	TRANSPORTE RODOVIARIO DE CARGA, EXCETO PRODUTOS PERIGOSOS E MUDANCAS, MUNICIPAL
2781166	OSVALDO FERNANDES DA SILVA JUNIOR	4930-2/01-01	TRANSPORTE RODOVIARIO DE CARGA, EXCETO PRODUTOS PERIGOSOS E MUDANCAS, MUNICIPAL
2783673	GILBERTO REIS	4930-2/01-01	TRANSPORTE RODOVIARIO DE CARGA, EXCETO PRODUTOS PERIGOSOS E MUDANCAS, MUNICIPAL
2783789	NOEL EVARISTO FERREIRA	4930-2/01-01	TRANSPORTE RODOVIARIO DE CARGA, EXCETO PRODUTOS PERIGOSOS E MUDANCAS, MUNICIPAL
2784386	ANDRE ROBERTO ROSTODELLA	4930-2/01-01	TRANSPORTE RODOVIARIO DE CARGA, EXCETO PRODUTOS PERIGOSOS E MUDANCAS, MUNICIPAL
2787784	PEDRO FERREIRA	4930-2/01-01	TRANSPORTE RODOVIARIO DE CARGA, EXCETO PRODUTOS PERIGOSOS E MUDANCAS, MUNICIPAL
2788764	MIRIAM TEIXEIRA	4930-2/01-01	TRANSPORTE RODOVIARIO DE CARGA, EXCETO PRODUTOS PERIGOSOS E MUDANCAS, MUNICIPAL
2788829	OVIDIO RUFINO DE ANDRADE	4930-2/01-01	TRANSPORTE RODOVIARIO DE CARGA, EXCETO PRODUTOS PERIGOSOS E MUDANCAS, MUNICIPAL
2789183	LUCAS DE ALMEIDA SENESI	4930-2/01-01	TRANSPORTE RODOVIARIO DE CARGA, EXCETO PRODUTOS PERIGOSOS E MUDANCAS, MUNICIPAL
2789469	RAFAEL BARBOSA GONCALVES	4930-2/01-01	TRANSPORTE RODOVIARIO DE CARGA, EXCETO PRODUTOS PERIGOSOS E MUDANCAS, MUNICIPAL
2789663	MARCO JUNQUEIRA PEZZI	4930-2/01-01	TRANSPORTE RODOVIARIO DE CARGA, EXCETO PRODUTOS PERIGOSOS E MUDANCAS, MUNICIPAL
2789680	JOEL ANTONIO DE SOUZA	4930-2/01-01	TRANSPORTE RODOVIARIO DE CARGA, EXCETO PRODUTOS PERIGOSOS E MUDANCAS, MUNICIPAL
2789701	CLEYTON ALVES DA SILVA	4930-2/01-01	TRANSPORTE RODOVIARIO DE CARGA, EXCETO PRODUTOS PERIGOSOS E MUDANCAS, MUNICIPAL
2790661	ANGELO ROBERTO DE SOUZA	4930-2/01-01	TRANSPORTE RODOVIARIO DE CARGA, EXCETO PRODUTOS PERIGOSOS E MUDANCAS, MUNICIPAL
2791242	EVERALDO GOMES FERREIRA	4930-2/01-01	TRANSPORTE RODOVIARIO DE CARGA, EXCETO PRODUTOS PERIGOSOS E MUDANCAS, MUNICIPAL
2791587	GILSON CORREIA LIMA	4930-2/01-01	TRANSPORTE RODOVIARIO DE CARGA, EXCETO PRODUTOS PERIGOSOS E MUDANCAS, MUNICIPAL
2791994	VANDERLEI DE SOUZA	4930-2/01-01	TRANSPORTE RODOVIARIO DE CARGA, EXCETO PRODUTOS PERIGOSOS E MUDANCAS, MUNICIPAL
2792036	ODILA ZANINI PAULINO	4930-2/01-01	TRANSPORTE RODOVIARIO DE CARGA, EXCETO PRODUTOS PERIGOSOS E MUDANCAS, MUNICIPAL
2792320	SAMUEL NOVAIS DOS SANTOS	4930-2/01-01	TRANSPORTE RODOVIARIO DE CARGA, EXCETO PRODUTOS PERIGOSOS E MUDANCAS, MUNICIPAL
2792940	ENIVALDINO FERREIRA DA SILVA	4930-2/01-01	TRANSPORTE RODOVIARIO DE CARGA, EXCETO PRODUTOS PERIGOSOS E MUDANCAS, MUNICIPAL

2795515	JOSE ETIENE APARECIDO OLIVEIRA BRITO	4930-2/01-01	TRANSPORTE RODOVIARIO DE CARGA, EXCETO PRODUTOS PERIGOSOS E MUDANCAS, MUNICIPAL
2796473	SINVAL MARTINS DA SILVA	4930-2/01-01	TRANSPORTE RODOVIARIO DE CARGA, EXCETO PRODUTOS PERIGOSOS E MUDANCAS, MUNICIPAL
2796589	WILSON PEREIRA	4930-2/01-01	TRANSPORTE RODOVIARIO DE CARGA, EXCETO PRODUTOS PERIGOSOS E MUDANCAS, MUNICIPAL
2796775	CARLOS ALBERTO MAZUCHI	4930-2/01-01	TRANSPORTE RODOVIARIO DE CARGA, EXCETO PRODUTOS PERIGOSOS E MUDANCAS, MUNICIPAL
2796864	RICARDO CESAR DAVID	4930-2/03-01	TRANSPORTE RODOVIARIO DE PRODUTOS PERIGOSOS, MUNICIPAL
2796872	JOSE DONIZETE DA COSTA	4930-2/01-01	TRANSPORTE RODOVIARIO DE CARGA, EXCETO PRODUTOS PERIGOSOS E MUDANCAS, MUNICIPAL
2796880	RODRIGO DELEUSE DE MELO ALMADA	4930-2/01-01	TRANSPORTE RODOVIARIO DE CARGA, EXCETO PRODUTOS PERIGOSOS E MUDANCAS, MUNICIPAL
2797097	ALEXANDRE FERREIRA GOMES	4930-2/01-01	TRANSPORTE RODOVIARIO DE CARGA, EXCETO PRODUTOS PERIGOSOS E MUDANCAS, MUNICIPAL
2797470	DIONISIO PEREIRA	4930-2/01-01	TRANSPORTE RODOVIARIO DE CARGA, EXCETO PRODUTOS PERIGOSOS E MUDANCAS, MUNICIPAL
2800365	VALMIRO MANOEL DA SILVA LESSE	4930-2/01-01	TRANSPORTE RODOVIARIO DE CARGA, EXCETO PRODUTOS PERIGOSOS E MUDANCAS, MUNICIPAL
2801833	MAIARA ESETER GOMES	4930-2/01-01	TRANSPORTE RODOVIARIO DE CARGA, EXCETO PRODUTOS PERIGOSOS E MUDANCAS, MUNICIPAL
2802511	JOAO PAULO APARECIDA BERDES	4930-2/01-01	TRANSPORTE RODOVIARIO DE CARGA, EXCETO PRODUTOS PERIGOSOS E MUDANCAS, MUNICIPAL
2802775	LUIZ JOSE DA SILVA	4930-2/01-01	TRANSPORTE RODOVIARIO DE CARGA, EXCETO PRODUTOS PERIGOSOS E MUDANCAS, MUNICIPAL
2803160	MAXIMILIANO MARTINS AUGUSTO	4930-2/01-01	TRANSPORTE RODOVIARIO DE CARGA, EXCETO PRODUTOS PERIGOSOS E MUDANCAS, MUNICIPAL
2803232	JULIANO DE LIMA MESQUITA	4930-2/01-01	TRANSPORTE RODOVIARIO DE CARGA, EXCETO PRODUTOS PERIGOSOS E MUDANCAS, MUNICIPAL
2803836	JONAS ADRIANO HERCULI	4930-2/01-01	TRANSPORTE RODOVIARIO DE CARGA, EXCETO PRODUTOS PERIGOSOS E MUDANCAS, MUNICIPAL
2804760	SERGIO ALVES	4930-2/01-01	TRANSPORTE RODOVIARIO DE CARGA, EXCETO PRODUTOS PERIGOSOS E MUDANCAS, MUNICIPAL
2806703	FERNANDO MESCHIATTI	4930-2/01-01	TRANSPORTE RODOVIARIO DE CARGA, EXCETO PRODUTOS PERIGOSOS E MUDANCAS, MUNICIPAL
2808196	ADAM DITRIK VON BULOW	4930-2/01-01	TRANSPORTE RODOVIARIO DE CARGA, EXCETO PRODUTOS PERIGOSOS E MUDANCAS, MUNICIPAL
2808455	VALDIR RODRIGUES DA SILVEIRA	4930-2/01-01	TRANSPORTE RODOVIARIO DE CARGA, EXCETO PRODUTOS PERIGOSOS E MUDANCAS, MUNICIPAL
2809052	SIDONIO BARBOSA DE MATTOS	4930-2/01-01	TRANSPORTE RODOVIARIO DE CARGA, EXCETO PRODUTOS PERIGOSOS E MUDANCAS, MUNICIPAL
2809575	NEUZA PEREIRA VON BULOW	4930-2/04-01	TRANSPORTE RODOVIARIO DE MUDANCAS, MUNICIPAL
2810182	CLEBER MOREIRA DE LIMA	4930-2/01-01	TRANSPORTE RODOVIARIO DE CARGA, EXCETO PRODUTOS PERIGOSOS E MUDANCAS, MUNICIPAL
2810735	FRANCISCO VITOR DE ANDRADE	4930-2/01-01	TRANSPORTE RODOVIARIO DE CARGA, EXCETO PRODUTOS PERIGOSOS E MUDANCAS, MUNICIPAL
2811162	FRANCISCO MARCOS PINHEIRO	4930-2/01-01	TRANSPORTE RODOVIARIO DE CARGA, EXCETO PRODUTOS PERIGOSOS E MUDANCAS, MUNICIPAL
2812240	SERGIO GALDINO	4930-2/01-01	TRANSPORTE RODOVIARIO DE CARGA, EXCETO PRODUTOS PERIGOSOS E MUDANCAS, MUNICIPAL
2812851	DEVANIR FERREIRA DA SILVA	4930-2/01-01	TRANSPORTE RODOVIARIO DE CARGA, EXCETO PRODUTOS PERIGOSOS E MUDANCAS, MUNICIPAL
2813050	DEVAIR CARRARO	4930-2/01-01	TRANSPORTE RODOVIARIO DE CARGA, EXCETO PRODUTOS PERIGOSOS E MUDANCAS, MUNICIPAL
2813246	SUZAMAR BOHLKE	4930-2/01-01	TRANSPORTE RODOVIARIO DE CARGA, EXCETO PRODUTOS PERIGOSOS E MUDANCAS, MUNICIPAL
2813432	RICARDO DE JESUS DIAS ROCHA	4930-2/01-01	TRANSPORTE RODOVIARIO DE CARGA, EXCETO PRODUTOS PERIGOSOS E MUDANCAS, MUNICIPAL
2814013	DEVANIR ARANDA	4930-2/01-01	TRANSPORTE RODOVIARIO DE CARGA, EXCETO PRODUTOS PERIGOSOS E MUDANCAS, MUNICIPAL
2814218	CAMILA DE CASSIA BARBOSA BULGARELLI	4930-2/01-01	TRANSPORTE RODOVIARIO DE CARGA, EXCETO PRODUTOS PERIGOSOS E MUDANCAS, MUNICIPAL
2814641	ROSELI DO NASCIMENTO DA FONSECA	4930-2/01-01	TRANSPORTE RODOVIARIO DE CARGA, EXCETO PRODUTOS PERIGOSOS E MUDANCAS, MUNICIPAL
2815109	MARINA REGATIERI	4930-2/01-01	TRANSPORTE RODOVIARIO DE CARGA, EXCETO PRODUTOS PERIGOSOS E MUDANCAS, MUNICIPAL
2815281	ALVONIR FERREIRA DE SOUZA	4930-2/01-01	TRANSPORTE RODOVIARIO DE CARGA, EXCETO PRODUTOS PERIGOSOS E MUDANCAS, MUNICIPAL
2815478	ODIMAURO VICENTE DE PAULA	4930-2/01-01	TRANSPORTE RODOVIARIO DE CARGA, EXCETO PRODUTOS PERIGOSOS E MUDANCAS, MUNICIPAL
2815753	CHARLES RODOLPHO DOS SANTOS CAVALCANTE	4930-2/01-01	TRANSPORTE RODOVIARIO DE CARGA, EXCETO PRODUTOS PERIGOSOS E MUDANCAS, MUNICIPAL
2818418	MARCELO ORFEI FERREIRA	4930-2/01-01	TRANSPORTE RODOVIARIO DE CARGA, EXCETO PRODUTOS PERIGOSOS E MUDANCAS, MUNICIPAL
2818680	HERIVELTO ZAMBOTE	4930-2/01-01	TRANSPORTE RODOVIARIO DE CARGA, EXCETO PRODUTOS PERIGOSOS E MUDANCAS, MUNICIPAL
2819570	ANDERSON DA SILVA	4930-2/01-01	TRANSPORTE RODOVIARIO DE CARGA, EXCETO PRODUTOS PERIGOSOS E MUDANCAS, MUNICIPAL
2820021	JOÃO ALVES DE ARAÚJO	4930-2/01-01	TRANSPORTE RODOVIARIO DE CARGA, EXCETO PRODUTOS PERIGOSOS E MUDANCAS, MUNICIPAL
2820102	JANDIRA APARECIDA RAMOS RAPHAEL	4930-2/01-01	TRANSPORTE RODOVIARIO DE CARGA, EXCETO PRODUTOS PERIGOSOS E MUDANCAS, MUNICIPAL
2820498	MARIA CRISTINA DOS SANTOS FERREIRA	4930-2/01-01	TRANSPORTE RODOVIARIO DE CARGA, EXCETO PRODUTOS PERIGOSOS E MUDANCAS, MUNICIPAL
2821605	FRANCISCO SISNANDO DE FARIAS	4930-2/01-01	TRANSPORTE RODOVIARIO DE CARGA, EXCETO PRODUTOS PERIGOSOS E MUDANCAS, MUNICIPAL
2821664	CLAUDIO APARECIDO DOS SANTOS	4930-2/01-01	TRANSPORTE RODOVIARIO DE CARGA, EXCETO PRODUTOS PERIGOSOS E MUDANCAS, MUNICIPAL
2821885	MAURIN COSTA DA SILVA	4930-2/01-01	TRANSPORTE RODOVIARIO DE CARGA, EXCETO PRODUTOS PERIGOSOS E MUDANCAS, MUNICIPAL
2822709	DARIO FIDELES DE SOUZA	4930-2/01-01	TRANSPORTE RODOVIARIO DE CARGA, EXCETO PRODUTOS PERIGOSOS E MUDANCAS, MUNICIPAL
2825708	CLAYTON PEREIRA DA SILVA	4930-2/01-01	TRANSPORTE RODOVIARIO DE CARGA, EXCETO PRODUTOS PERIGOSOS E MUDANCAS, MUNICIPAL
2825805	MARCOS ANTONIO DA SILVA	4929-9/01-00	TRANSPORTE RODOVIARIO COLETIVO DE PASSAGEIROS, SOB REGIME DE FRETAMENTO, MUNICIPAL - ALUGUEL E/OU LOCAÇÃO DE ONIBUS MUNICIPAL COM MOTORISTA
2825902	MARCELO AMARAL PINTO	4930-2/01-01	TRANSPORTE RODOVIARIO DE CARGA, EXCETO PRODUTOS PERIGOSOS E MUDANCAS, MUNICIPAL
2826291	LEANDRO DE PAULO FAGIONATO	4930-2/01-01	TRANSPORTE RODOVIARIO DE CARGA, EXCETO PRODUTOS PERIGOSOS E MUDANCAS, MUNICIPAL
2826313	ANDRE DIAS JULIO	4930-2/01-01	TRANSPORTE RODOVIARIO DE CARGA, EXCETO PRODUTOS PERIGOSOS E MUDANCAS, MUNICIPAL
2826321	PAULO AGOSTINHO DOS SANTOS	4930-2/01-01	TRANSPORTE RODOVIARIO DE CARGA, EXCETO PRODUTOS PERIGOSOS E MUDANCAS, MUNICIPAL
2827085	RUTER CHAGAS DE ANDRADE	4930-2/01-01	TRANSPORTE RODOVIARIO DE CARGA, EXCETO PRODUTOS PERIGOSOS E MUDANCAS, MUNICIPAL
2827450	ROMIR WALTER DI SALVI FERREIRA	4930-2/01-01	TRANSPORTE RODOVIARIO DE CARGA, EXCETO PRODUTOS PERIGOSOS E MUDANCAS, MUNICIPAL
2828359	REINALDO CARVALHO DO NASCIMENTO	4930-2/01-01	TRANSPORTE RODOVIARIO DE CARGA, EXCETO PRODUTOS PERIGOSOS E MUDANCAS, MUNICIPAL
2830795	BENEDITO LOPES	4930-2/01-01	TRANSPORTE RODOVIARIO DE CARGA, EXCETO PRODUTOS PERIGOSOS E MUDANCAS, MUNICIPAL
2831856	ANDERSON PEREIRA DOS SANTOS	4930-2/01-01	TRANSPORTE RODOVIARIO DE CARGA, EXCETO PRODUTOS PERIGOSOS E MUDANCAS, MUNICIPAL
2832038	ADAO BERNARDINO	4930-2/01-01	TRANSPORTE RODOVIARIO DE CARGA, EXCETO PRODUTOS PERIGOSOS E MUDANCAS, MUNICIPAL
2832046	ANTONIO MARCOS FIGUEIREDO	4930-2/01-01	TRANSPORTE RODOVIARIO DE CARGA, EXCETO PRODUTOS PERIGOSOS E MUDANCAS, MUNICIPAL
2832100	WILSON CARDOSO	4930-2/01-01	TRANSPORTE RODOVIARIO DE CARGA, EXCETO PRODUTOS PERIGOSOS E MUDANCAS, MUNICIPAL
2832968	ANTONIO DONIZETE BATISTA	4930-2/01-01	TRANSPORTE RODOVIARIO DE CARGA, EXCETO PRODUTOS PERIGOSOS E MUDANCAS, MUNICIPAL
2833700	FRANCISCO JESUS DE LIMA	4930-2/01-01	TRANSPORTE RODOVIARIO DE CARGA, EXCETO PRODUTOS PERIGOSOS E MUDANCAS, MUNICIPAL
2833735	SIMONE ALBINO DA SILVA	4930-2/01-01	TRANSPORTE RODOVIARIO DE CARGA, EXCETO PRODUTOS PERIGOSOS E MUDANCAS, MUNICIPAL
2833859	PAULO AGOSTINHO DA SILVA	4930-2/01-01	TRANSPORTE RODOVIARIO DE CARGA, EXCETO PRODUTOS PERIGOSOS E MUDANCAS, MUNICIPAL
2833921	EVELIN REGIANE DE LIMA	4930-2/01-01	TRANSPORTE RODOVIARIO DE CARGA, EXCETO PRODUTOS PERIGOSOS E MUDANCAS, MUNICIPAL
2833964	TEREZINHA APARECIDA D'OLIVA	4930-2/01-01	TRANSPORTE RODOVIARIO DE CARGA, EXCETO PRODUTOS PERIGOSOS E MUDANCAS, MUNICIPAL
2834901	ANSELMO DE FARIA	4930-2/01-01	TRANSPORTE RODOVIARIO DE CARGA, EXCETO PRODUTOS PERIGOSOS E MUDANCAS, MUNICIPAL

2836394	DIEGO DE ARAUJO FERMINO	4930-2/01-01	TRANSPORTE RODOVIARIO DE CARGA, EXCETO PRODUTOS PERIGOSOS E MUDANCAS, MUNICIPAL	2854759	ALINE RODRIGUES DIONISIO	4930-2/01-01	TRANSPORTE RODOVIARIO DE CARGA, EXCETO PRODUTOS PERIGOSOS E MUDANCAS, MUNICIPAL
2838460	JOSEPH TANIOS HADDAD JUNIOR	4930-2/01-01	TRANSPORTE RODOVIARIO DE CARGA, EXCETO PRODUTOS PERIGOSOS E MUDANCAS, MUNICIPAL	2854864	MARIA CECILIA FANTUCCI SAFRA	4930-2/01-01	TRANSPORTE RODOVIARIO DE CARGA, EXCETO PRODUTOS PERIGOSOS E MUDANCAS, MUNICIPAL
2838478	WILLIAM MARTINS	4930-2/01-01	TRANSPORTE RODOVIARIO DE CARGA, EXCETO PRODUTOS PERIGOSOS E MUDANCAS, MUNICIPAL	2854910	MARCOS PAULO DEZORDE	4930-2/01-01	TRANSPORTE RODOVIARIO DE CARGA, EXCETO PRODUTOS PERIGOSOS E MUDANCAS, MUNICIPAL
2838486	ANTONIO CARLOS MARTINS FILHO	4930-2/01-01	TRANSPORTE RODOVIARIO DE CARGA, EXCETO PRODUTOS PERIGOSOS E MUDANCAS, MUNICIPAL	2855240	DAYVESON DA SILVA MARTINS	4930-2/01-01	TRANSPORTE RODOVIARIO DE CARGA, EXCETO PRODUTOS PERIGOSOS E MUDANCAS, MUNICIPAL
2838877	MAURICIO SERATO	4930-2/01-01	TRANSPORTE RODOVIARIO DE CARGA, EXCETO PRODUTOS PERIGOSOS E MUDANCAS, MUNICIPAL	2855631	MARCOS FERREIRA DOS SANTOS	4930-2/01-01	TRANSPORTE RODOVIARIO DE CARGA, EXCETO PRODUTOS PERIGOSOS E MUDANCAS, MUNICIPAL
2838974	JOSE AUGUSTO DE OLIVEIRA	4930-2/01-01	TRANSPORTE RODOVIARIO DE CARGA, EXCETO PRODUTOS PERIGOSOS E MUDANCAS, MUNICIPAL	2855836	PAULO CESAR DA SILVA	4930-2/01-01	TRANSPORTE RODOVIARIO DE CARGA, EXCETO PRODUTOS PERIGOSOS E MUDANCAS, MUNICIPAL
2839210	WELLINGTON MATEUS	4930-2/01-01	TRANSPORTE RODOVIARIO DE CARGA, EXCETO PRODUTOS PERIGOSOS E MUDANCAS, MUNICIPAL	2855941	FERNANDO CHERPINSKI	4930-2/01-01	TRANSPORTE RODOVIARIO DE CARGA, EXCETO PRODUTOS PERIGOSOS E MUDANCAS, MUNICIPAL
2839709	ROGELIO CARVALHO GUILHERME	4930-2/01-01	TRANSPORTE RODOVIARIO DE CARGA, EXCETO PRODUTOS PERIGOSOS E MUDANCAS, MUNICIPAL	2855976	DAVID RODRIGUES DA SILVA	4930-2/04-01	TRANSPORTE RODOVIARIO DE MUDANCAS, MUNICIPAL
2839792	EDER APARECIDO GARCIA	4930-2/01-01	TRANSPORTE RODOVIARIO DE CARGA, EXCETO PRODUTOS PERIGOSOS E MUDANCAS, MUNICIPAL	2856522	GABRIEL FERREIRA PIMENTEL	4930-2/01-01	TRANSPORTE RODOVIARIO DE CARGA, EXCETO PRODUTOS PERIGOSOS E MUDANCAS, MUNICIPAL
2840529	MARI-VANDO OLIVEIRA DE ABREU	4930-2/01-01	TRANSPORTE RODOVIARIO DE CARGA, EXCETO PRODUTOS PERIGOSOS E MUDANCAS, MUNICIPAL	2856751	FRANCISCO ROMEI PEREIRA LIMA	4930-2/01-01	TRANSPORTE RODOVIARIO DE CARGA, EXCETO PRODUTOS PERIGOSOS E MUDANCAS, MUNICIPAL
2840677	JOSE HERCULINO GONCALVES	4930-2/01-01	TRANSPORTE RODOVIARIO DE CARGA, EXCETO PRODUTOS PERIGOSOS E MUDANCAS, MUNICIPAL	2858126	NATALIA PRISCILLA DA CONCEICAO ELOI	4930-2/01-01	TRANSPORTE RODOVIARIO DE CARGA, EXCETO PRODUTOS PERIGOSOS E MUDANCAS, MUNICIPAL
2840898	VLADEMIR PEREIRA DA SILVA	4930-2/01-01	TRANSPORTE RODOVIARIO DE CARGA, EXCETO PRODUTOS PERIGOSOS E MUDANCAS, MUNICIPAL	2858304	NOELI FELISBERTO DA SILVEIRA	4930-2/01-01	TRANSPORTE RODOVIARIO DE CARGA, EXCETO PRODUTOS PERIGOSOS E MUDANCAS, MUNICIPAL
2841053	MARIA APARECIDA DO NASCIMENTO BORGES	4930-2/01-01	TRANSPORTE RODOVIARIO DE CARGA, EXCETO PRODUTOS PERIGOSOS E MUDANCAS, MUNICIPAL	2860503	CLAUDINELIO DE OLIVEIRA BARBOSA	4930-2/01-01	TRANSPORTE RODOVIARIO DE CARGA, EXCETO PRODUTOS PERIGOSOS E MUDANCAS, MUNICIPAL
2841193	IVANILDO CASSEMIRO DO NASCIMENTO	4930-2/01-01	TRANSPORTE RODOVIARIO DE CARGA, EXCETO PRODUTOS PERIGOSOS E MUDANCAS, MUNICIPAL	2861070	PEDRO MANUEL SANTOS ANTONIO	4930-2/01-01	TRANSPORTE RODOVIARIO DE CARGA, EXCETO PRODUTOS PERIGOSOS E MUDANCAS, MUNICIPAL
2841207	AUGUSTO WELLINGTON PACHECO COELHO	4930-2/01-01	TRANSPORTE RODOVIARIO DE CARGA, EXCETO PRODUTOS PERIGOSOS E MUDANCAS, MUNICIPAL	2861593	THALITA CARDIA MEREZ	4930-2/01-01	TRANSPORTE RODOVIARIO DE CARGA, EXCETO PRODUTOS PERIGOSOS E MUDANCAS, MUNICIPAL
2841363	MARCOS ROBERTO SERRAGLIO	4930-2/01-01	TRANSPORTE RODOVIARIO DE CARGA, EXCETO PRODUTOS PERIGOSOS E MUDANCAS, MUNICIPAL	2861658	LEANDRO PEREIRA PARDINHO	4930-2/01-01	TRANSPORTE RODOVIARIO DE CARGA, EXCETO PRODUTOS PERIGOSOS E MUDANCAS, MUNICIPAL
2841746	JOSE PAULINO DE SOUZA	4930-2/03-01	TRANSPORTE RODOVIARIO DE PRODUTOS PERIGOSOS, MUNICIPAL	2862107	SONIA WALQUIRIA DA SILVA	4930-2/01-01	TRANSPORTE RODOVIARIO DE CARGA, EXCETO PRODUTOS PERIGOSOS E MUDANCAS, MUNICIPAL
2842025	GLEIBER JOSE DE OLIVEIRA	4930-2/01-01	TRANSPORTE RODOVIARIO DE CARGA, EXCETO PRODUTOS PERIGOSOS E MUDANCAS, MUNICIPAL	2862506	VALMIR PEREIRA DOS SANTOS	4930-2/01-01	TRANSPORTE RODOVIARIO DE CARGA, EXCETO PRODUTOS PERIGOSOS E MUDANCAS, MUNICIPAL
2842203	ARLINDO NATAL	4930-2/04-01	TRANSPORTE RODOVIARIO DE MUDANCAS, MUNICIPAL	2862662	JEFFERSON THIAGO DE JESUS ANDRADE	4930-2/03-01	TRANSPORTE RODOVIARIO DE PRODUTOS PERIGOSOS, MUNICIPAL
2842360	DIEGO MAICON DA COSTA	4930-2/03-01	TRANSPORTE RODOVIARIO DE PRODUTOS PERIGOSOS, MUNICIPAL	2863294	NAIR SOARES DE OLIVEIRA CARLOTA	4930-2/01-01	TRANSPORTE RODOVIARIO DE CARGA, EXCETO PRODUTOS PERIGOSOS E MUDANCAS, MUNICIPAL
2845768	EDMILSON DE AMORIM	4930-2/01-01	TRANSPORTE RODOVIARIO DE CARGA, EXCETO PRODUTOS PERIGOSOS E MUDANCAS, MUNICIPAL	2863740	ATAIDE JOSE DA SILVA JUNIOR	4930-2/01-01	TRANSPORTE RODOVIARIO DE CARGA, EXCETO PRODUTOS PERIGOSOS E MUDANCAS, MUNICIPAL
2845911	JOSE CARLOS MARTINS	4930-2/01-01	TRANSPORTE RODOVIARIO DE CARGA, EXCETO PRODUTOS PERIGOSOS E MUDANCAS, MUNICIPAL	2863766	EDUARDO RODRIGUES PAULINO	4930-2/01-01	TRANSPORTE RODOVIARIO DE CARGA, EXCETO PRODUTOS PERIGOSOS E MUDANCAS, MUNICIPAL
2845997	SILVIA ALVES TAVERA GARCIA	4930-2/01-01	TRANSPORTE RODOVIARIO DE CARGA, EXCETO PRODUTOS PERIGOSOS E MUDANCAS, MUNICIPAL	2864746	EDUARDO HENRIQUE PEREIRA	4930-2/01-01	TRANSPORTE RODOVIARIO DE CARGA, EXCETO PRODUTOS PERIGOSOS E MUDANCAS, MUNICIPAL
2846616	JERONIMO BATISTA FAGUNDES FILHO	4930-2/04-01	TRANSPORTE RODOVIARIO DE MUDANCAS, MUNICIPAL	2864851	GERSON LOPES DA SILVA	4930-2/01-01	TRANSPORTE RODOVIARIO DE CARGA, EXCETO PRODUTOS PERIGOSOS E MUDANCAS, MUNICIPAL
2849186	CARLOS EUGENIO SOARES NOVAIS	4930-2/01-01	TRANSPORTE RODOVIARIO DE CARGA, EXCETO PRODUTOS PERIGOSOS E MUDANCAS, MUNICIPAL	2866587	SARA CRISTINA DA SILVA	4930-2/01-01	TRANSPORTE RODOVIARIO DE CARGA, EXCETO PRODUTOS PERIGOSOS E MUDANCAS, MUNICIPAL
2849526	ANDRE ALVES DE SOUZA	4930-2/01-01	TRANSPORTE RODOVIARIO DE CARGA, EXCETO PRODUTOS PERIGOSOS E MUDANCAS, MUNICIPAL	2866790	MIRIAM GIAMPIETRO	4930-2/01-01	TRANSPORTE RODOVIARIO DE CARGA, EXCETO PRODUTOS PERIGOSOS E MUDANCAS, MUNICIPAL
2849534	PAULO RODRIGUES DE ALMEIDA	4930-2/01-01	TRANSPORTE RODOVIARIO DE CARGA, EXCETO PRODUTOS PERIGOSOS E MUDANCAS, MUNICIPAL	2866838	SEBASTIAO CAMILO	4930-2/01-01	TRANSPORTE RODOVIARIO DE CARGA, EXCETO PRODUTOS PERIGOSOS E MUDANCAS, MUNICIPAL
2849712	VILSON FREITAS	4930-2/01-01	TRANSPORTE RODOVIARIO DE CARGA, EXCETO PRODUTOS PERIGOSOS E MUDANCAS, MUNICIPAL	2866927	EVANDRO VITORIANO DA SILVA	4930-2/01-01	TRANSPORTE RODOVIARIO DE CARGA, EXCETO PRODUTOS PERIGOSOS E MUDANCAS, MUNICIPAL
2849780	AILTON FRANCELINO DA SILVA	4930-2/01-01	TRANSPORTE RODOVIARIO DE CARGA, EXCETO PRODUTOS PERIGOSOS E MUDANCAS, MUNICIPAL	2867290	FRANCISCO ERINALDO FERREIRA DOS SANTOS	4930-2/01-01	TRANSPORTE RODOVIARIO DE CARGA, EXCETO PRODUTOS PERIGOSOS E MUDANCAS, MUNICIPAL
2850842	EDSON MARTINS FERREIRA	4930-2/01-01	TRANSPORTE RODOVIARIO DE CARGA, EXCETO PRODUTOS PERIGOSOS E MUDANCAS, MUNICIPAL	2867311	GUILHERME PEREIRA TIAGO	4930-2/01-01	TRANSPORTE RODOVIARIO DE CARGA, EXCETO PRODUTOS PERIGOSOS E MUDANCAS, MUNICIPAL
2851610	MARCOS ROBSON LOPES SPAGNI	4930-2/01-01	TRANSPORTE RODOVIARIO DE CARGA, EXCETO PRODUTOS PERIGOSOS E MUDANCAS, MUNICIPAL	2867370	AIRTON DOMINGUES FILGUEIRAS	4930-2/01-01	TRANSPORTE RODOVIARIO DE CARGA, EXCETO PRODUTOS PERIGOSOS E MUDANCAS, MUNICIPAL
2854538	PAULO CEZAR DOS ANJOS	4930-2/01-01	TRANSPORTE RODOVIARIO DE CARGA, EXCETO PRODUTOS PERIGOSOS E MUDANCAS, MUNICIPAL				



2867486	ANDRE LUIS DE ALMEIDA	4930-2/01-01	TRANSPORTE RODOVIARIO DE CARGA, EXCETO PRODUTOS PERIGOSOS E MUDANCAS, MUNICIPAL	2880920	PEDRO LUIZ DIAS	4930-2/01-01	TRANSPORTE RODOVIARIO DE CARGA, EXCETO PRODUTOS PERIGOSOS E MUDANCAS, MUNICIPAL
2868016	DARCI MAGALHAES DE ARAUJO	4930-2/01-01	TRANSPORTE RODOVIARIO DE CARGA, EXCETO PRODUTOS PERIGOSOS E MUDANCAS, MUNICIPAL	2881756	ARLINDO MAURICIO DA SILVA	4930-2/01-01	TRANSPORTE RODOVIARIO DE CARGA, EXCETO PRODUTOS PERIGOSOS E MUDANCAS, MUNICIPAL
2868024	WILSON LOPES MACHADO	4930-2/01-01	TRANSPORTE RODOVIARIO DE CARGA, EXCETO PRODUTOS PERIGOSOS E MUDANCAS, MUNICIPAL	2881780	ANTONIO DE CLARIO	4929-9/01-00	TRANSPORTE RODOVIARIO COLETIVO DE PASSAGEIROS, SOB REGIME DE FRETAMENTO, MUNICIPAL - ALUGUEL E/OU LOCAÇÃO DE ONIBUS MUNICIPAL COM MOTORISTA
2868334	JOAO BEZERRA DE PONTES	4930-2/01-01	TRANSPORTE RODOVIARIO DE CARGA, EXCETO PRODUTOS PERIGOSOS E MUDANCAS, MUNICIPAL	2882264	JOAO FERMIANO BORGES	4930-2/01-01	TRANSPORTE RODOVIARIO DE CARGA, EXCETO PRODUTOS PERIGOSOS E MUDANCAS, MUNICIPAL
2868571	LUIZ ANTONIO DE ARAUJO	4930-2/01-01	TRANSPORTE RODOVIARIO DE CARGA, EXCETO PRODUTOS PERIGOSOS E MUDANCAS, MUNICIPAL	2882469	NIVALDO GARCIA PINTO	4930-2/01-01	TRANSPORTE RODOVIARIO DE CARGA, EXCETO PRODUTOS PERIGOSOS E MUDANCAS, MUNICIPAL
2868580	CLAUDEMIR APARECIDO PADOVINI	4930-2/01-01	TRANSPORTE RODOVIARIO DE CARGA, EXCETO PRODUTOS PERIGOSOS E MUDANCAS, MUNICIPAL	2882540	GIVANILDO MARQUES DE CARVALHO	4930-2/01-01	TRANSPORTE RODOVIARIO DE CARGA, EXCETO PRODUTOS PERIGOSOS E MUDANCAS, MUNICIPAL
2870762	ANGELA ALVES DOS SANTOS	4930-2/01-01	TRANSPORTE RODOVIARIO DE CARGA, EXCETO PRODUTOS PERIGOSOS E MUDANCAS, MUNICIPAL	2882582	THIAGO MATTAR SIMOES	4930-2/01-01	TRANSPORTE RODOVIARIO DE CARGA, EXCETO PRODUTOS PERIGOSOS E MUDANCAS, MUNICIPAL
2870940	MARCOS RABONI MARTINEZ	4930-2/01-01	TRANSPORTE RODOVIARIO DE CARGA, EXCETO PRODUTOS PERIGOSOS E MUDANCAS, MUNICIPAL	2883104	RICHARD DOS SANTOS MELLO	4930-2/01-01	TRANSPORTE RODOVIARIO DE CARGA, EXCETO PRODUTOS PERIGOSOS E MUDANCAS, MUNICIPAL
2871238	WAGNER HINTZ	4930-2/01-01	TRANSPORTE RODOVIARIO DE CARGA, EXCETO PRODUTOS PERIGOSOS E MUDANCAS, MUNICIPAL	2883490	LUZIA MARIA DITZZ DE SOUZA	4930-2/01-01	TRANSPORTE RODOVIARIO DE CARGA, EXCETO PRODUTOS PERIGOSOS E MUDANCAS, MUNICIPAL
2871246	JOAO CARLOS DO PRADO	4930-2/01-01	TRANSPORTE RODOVIARIO DE CARGA, EXCETO PRODUTOS PERIGOSOS E MUDANCAS, MUNICIPAL	2886014	WILLIAM DE SOUZA LEITE	4930-2/01-01	TRANSPORTE RODOVIARIO DE CARGA, EXCETO PRODUTOS PERIGOSOS E MUDANCAS, MUNICIPAL
2871564	JOSE CORREIA DA SILVA	4930-2/01-01	TRANSPORTE RODOVIARIO DE CARGA, EXCETO PRODUTOS PERIGOSOS E MUDANCAS, MUNICIPAL	2886863	EDENILSON JOSE DA CRUZ	4930-2/01-01	TRANSPORTE RODOVIARIO DE CARGA, EXCETO PRODUTOS PERIGOSOS E MUDANCAS, MUNICIPAL
2871750	HAROLDO FIDELIS DE SOUZA	4930-2/01-01	TRANSPORTE RODOVIARIO DE CARGA, EXCETO PRODUTOS PERIGOSOS E MUDANCAS, MUNICIPAL	2886880	JOSE EDUARDO MARCO RUBIO	4930-2/01-01	TRANSPORTE RODOVIARIO DE CARGA, EXCETO PRODUTOS PERIGOSOS E MUDANCAS, MUNICIPAL
2871955	LUCIANO VIERO NETO	4930-2/04-01	TRANSPORTE RODOVIARIO DE MUDANCAS, MUNICIPAL	2886936	WILSON BAPTISTA SIMOES	4929-9/01-00	TRANSPORTE RODOVIARIO COLETIVO DE PASSAGEIROS, SOB REGIME DE FRETAMENTO, MUNICIPAL - ALUGUEL E/OU LOCAÇÃO DE ONIBUS MUNICIPAL COM MOTORISTA
2871998	JOAO JESUS COSTA	4930-2/01-01	TRANSPORTE RODOVIARIO DE CARGA, EXCETO PRODUTOS PERIGOSOS E MUDANCAS, MUNICIPAL	2887010	CARLOS ROBERTO CAVALLARI	4930-2/01-01	TRANSPORTE RODOVIARIO DE CARGA, EXCETO PRODUTOS PERIGOSOS E MUDANCAS, MUNICIPAL
2872269	ROGERIO APARECIDO LISBOA	4930-2/01-01	TRANSPORTE RODOVIARIO DE CARGA, EXCETO PRODUTOS PERIGOSOS E MUDANCAS, MUNICIPAL	2887037	MILDERSON DE OLIVEIRA SANTOS	4930-2/01-01	TRANSPORTE RODOVIARIO DE CARGA, EXCETO PRODUTOS PERIGOSOS E MUDANCAS, MUNICIPAL
2872625	GUILHERME DO PRADO VIEIRA	4930-2/01-01	TRANSPORTE RODOVIARIO DE CARGA, EXCETO PRODUTOS PERIGOSOS E MUDANCAS, MUNICIPAL	2887770	MAURICIO EDUARDO DE MELO	4930-2/01-01	TRANSPORTE RODOVIARIO DE CARGA, EXCETO PRODUTOS PERIGOSOS E MUDANCAS, MUNICIPAL
2873850	OSMAR DE JESUS FRANCO	4930-2/01-01	TRANSPORTE RODOVIARIO DE CARGA, EXCETO PRODUTOS PERIGOSOS E MUDANCAS, MUNICIPAL	2888173	MAURICIO PEREIRA DE BARROS	4930-2/01-01	TRANSPORTE RODOVIARIO DE CARGA, EXCETO PRODUTOS PERIGOSOS E MUDANCAS, MUNICIPAL
2873885	VALERIA PEREIRA DOS SANTOS	4930-2/01-01	TRANSPORTE RODOVIARIO DE CARGA, EXCETO PRODUTOS PERIGOSOS E MUDANCAS, MUNICIPAL	2888564	FABIANO FERREIRA	4930-2/04-01	TRANSPORTE RODOVIARIO DE MUDANCAS, MUNICIPAL
2874253	JOSE ANTONIO EUSTACHIO DAVID	4930-2/01-01	TRANSPORTE RODOVIARIO DE CARGA, EXCETO PRODUTOS PERIGOSOS E MUDANCAS, MUNICIPAL	2888831	WELLINGTON APARECIDO MARCOLINO	4930-2/01-01	TRANSPORTE RODOVIARIO DE CARGA, EXCETO PRODUTOS PERIGOSOS E MUDANCAS, MUNICIPAL
2874318	AVANDOUR ADILSON BACH	4930-2/01-01	TRANSPORTE RODOVIARIO DE CARGA, EXCETO PRODUTOS PERIGOSOS E MUDANCAS, MUNICIPAL	2889269	ROGERIO APARECIDO DA SILVA	4930-2/01-01	TRANSPORTE RODOVIARIO DE CARGA, EXCETO PRODUTOS PERIGOSOS E MUDANCAS, MUNICIPAL
2876043	SERGIO LINO DA SILVA	4930-2/01-01	TRANSPORTE RODOVIARIO DE CARGA, EXCETO PRODUTOS PERIGOSOS E MUDANCAS, MUNICIPAL	2889811	EDSON APARECIDO DOS SANTOS JUNIOR	4930-2/01-01	TRANSPORTE RODOVIARIO DE CARGA, EXCETO PRODUTOS PERIGOSOS E MUDANCAS, MUNICIPAL
2876795	LUIZ ROBERTO PLATERO GIMENES	4930-2/01-01	TRANSPORTE RODOVIARIO DE CARGA, EXCETO PRODUTOS PERIGOSOS E MUDANCAS, MUNICIPAL	2889978	ARIVALDO DOS SANTOS	4930-2/04-01	TRANSPORTE RODOVIARIO DE MUDANCAS, MUNICIPAL
2878160	ALEXANDRE FELIX	4930-2/01-01	TRANSPORTE RODOVIARIO DE CARGA, EXCETO PRODUTOS PERIGOSOS E MUDANCAS, MUNICIPAL	2892197	DIOGO BUSTAMANTE	4930-2/01-01	TRANSPORTE RODOVIARIO DE CARGA, EXCETO PRODUTOS PERIGOSOS E MUDANCAS, MUNICIPAL
2878224	FABIO DE CAMPOS	4930-2/01-01	TRANSPORTE RODOVIARIO DE CARGA, EXCETO PRODUTOS PERIGOSOS E MUDANCAS, MUNICIPAL	2892260	DENI MARCOS DE CARVALHO	4930-2/01-01	TRANSPORTE RODOVIARIO DE CARGA, EXCETO PRODUTOS PERIGOSOS E MUDANCAS, MUNICIPAL
2878674	WELLINGTON LOMBELLO	4930-2/01-01	TRANSPORTE RODOVIARIO DE CARGA, EXCETO PRODUTOS PERIGOSOS E MUDANCAS, MUNICIPAL	2892871	JOSE AYRTON STORER	4930-2/01-01	TRANSPORTE RODOVIARIO DE CARGA, EXCETO PRODUTOS PERIGOSOS E MUDANCAS, MUNICIPAL
2879085	OSMAR MENDONÇA	4930-2/01-01	TRANSPORTE RODOVIARIO DE CARGA, EXCETO PRODUTOS PERIGOSOS E MUDANCAS, MUNICIPAL	2892936	EDNALDO CONDE	4930-2/01-01	TRANSPORTE RODOVIARIO DE CARGA, EXCETO PRODUTOS PERIGOSOS E MUDANCAS, MUNICIPAL
2879344	MILTON EUJACIO DA SILVA	4930-2/01-01	TRANSPORTE RODOVIARIO DE CARGA, EXCETO PRODUTOS PERIGOSOS E MUDANCAS, MUNICIPAL	2893223	ARNANDES JOSE BATISTA	4930-2/01-01	TRANSPORTE RODOVIARIO DE CARGA, EXCETO PRODUTOS PERIGOSOS E MUDANCAS, MUNICIPAL
2880032	REINALDO DE OLIVEIRA CONDIEV	4930-2/01-01	TRANSPORTE RODOVIARIO DE CARGA, EXCETO PRODUTOS PERIGOSOS E MUDANCAS, MUNICIPAL	2893363	BRUNO CASSIO DA SILVA BUDIN RAMOS	4930-2/01-01	TRANSPORTE RODOVIARIO DE CARGA, EXCETO PRODUTOS PERIGOSOS E MUDANCAS, MUNICIPAL
2880075	REGINALDO JUNIO DA SILVA	4930-2/01-01	TRANSPORTE RODOVIARIO DE CARGA, EXCETO PRODUTOS PERIGOSOS E MUDANCAS, MUNICIPAL	2893827	HILVO DE ABREU	4930-2/01-01	TRANSPORTE RODOVIARIO DE CARGA, EXCETO PRODUTOS PERIGOSOS E MUDANCAS, MUNICIPAL
2880148	ROGERIO CARLOS MACHADO	4930-2/01-01	TRANSPORTE RODOVIARIO DE CARGA, EXCETO PRODUTOS PERIGOSOS E MUDANCAS, MUNICIPAL	2893886	GILSON OFFMANN	4930-2/01-01	TRANSPORTE RODOVIARIO DE CARGA, EXCETO PRODUTOS PERIGOSOS E MUDANCAS, MUNICIPAL
2880636	ANDERSON FERNANDES DE SOUZA	4930-2/01-01	TRANSPORTE RODOVIARIO DE CARGA, EXCETO PRODUTOS PERIGOSOS E MUDANCAS, MUNICIPAL	2894238	CARLOS HENRIQUE TRIGOLI	4930-2/01-01	TRANSPORTE RODOVIARIO DE CARGA, EXCETO PRODUTOS PERIGOSOS E MUDANCAS, MUNICIPAL
2880660	ITAMAR JOSE NOGUEIRA	4930-2/01-01	TRANSPORTE RODOVIARIO DE CARGA, EXCETO PRODUTOS PERIGOSOS E MUDANCAS, MUNICIPAL	2894270	ROSELI PEREIRA SANTOS	4930-2/01-01	TRANSPORTE RODOVIARIO DE CARGA, EXCETO PRODUTOS PERIGOSOS E MUDANCAS, MUNICIPAL
2880725	OSMAR MARIANO	4930-2/01-01	TRANSPORTE RODOVIARIO DE CARGA, EXCETO PRODUTOS PERIGOSOS E MUDANCAS, MUNICIPAL	2896419	WILSON DIAS NASCIMENTO	4930-2/01-01	TRANSPORTE RODOVIARIO DE CARGA, EXCETO PRODUTOS PERIGOSOS E MUDANCAS, MUNICIPAL
2880784	TATIANA DE CARVALHO	4930-2/01-01	TRANSPORTE RODOVIARIO DE CARGA, EXCETO PRODUTOS PERIGOSOS E MUDANCAS, MUNICIPAL	2896613	JOSE FRANCISCO DA SILVA	4930-2/01-01	TRANSPORTE RODOVIARIO DE CARGA, EXCETO PRODUTOS PERIGOSOS E MUDANCAS, MUNICIPAL
2880822	JOÃO DEVANIR LOURENÇO	4930-2/01-01	TRANSPORTE RODOVIARIO DE CARGA, EXCETO PRODUTOS PERIGOSOS E MUDANCAS, MUNICIPAL				

2896680	JORCIEL BARBOSA DA SILVA	4930-2/01-01	TRANSPORTE RODOVIARIO DE CARGA, EXCETO PRODUTOS PERIGOSOS E MUDANCAS, MUNICIPAL
2899442	PAULO MARRINGOLO	4930-2/01-01	TRANSPORTE RODOVIARIO DE CARGA, EXCETO PRODUTOS PERIGOSOS E MUDANCAS, MUNICIPAL
2899710	EUSEBIO GOMES DE SOUSA	4930-2/01-01	TRANSPORTE RODOVIARIO DE CARGA, EXCETO PRODUTOS PERIGOSOS E MUDANCAS, MUNICIPAL
2899868	PAULO ROBERTO DE ALMEIDA BRANCO	4930-2/01-01	TRANSPORTE RODOVIARIO DE CARGA, EXCETO PRODUTOS PERIGOSOS E MUDANCAS, MUNICIPAL
2900637	CLAUDEMIR CARDOSO RODRIGUES	4930-2/01-01	TRANSPORTE RODOVIARIO DE CARGA, EXCETO PRODUTOS PERIGOSOS E MUDANCAS, MUNICIPAL
2900785	ANTONIO CARLOS BRITO	4930-2/01-01	TRANSPORTE RODOVIARIO DE CARGA, EXCETO PRODUTOS PERIGOSOS E MUDANCAS, MUNICIPAL
2900947	KELLI CRISTINA FLORIANO MARTINS	4930-2/01-01	TRANSPORTE RODOVIARIO DE CARGA, EXCETO PRODUTOS PERIGOSOS E MUDANCAS, MUNICIPAL
2901633	JOSE CARLOS AIRES	4930-2/01-01	TRANSPORTE RODOVIARIO DE CARGA, EXCETO PRODUTOS PERIGOSOS E MUDANCAS, MUNICIPAL
2902931	LUANA OLIVA RODRIGUES RAMOS	4930-2/01-01	TRANSPORTE RODOVIARIO DE CARGA, EXCETO PRODUTOS PERIGOSOS E MUDANCAS, MUNICIPAL
2903580	JOSE APARECIDO FELIX DA SILVA	4930-2/01-01	TRANSPORTE RODOVIARIO DE CARGA, EXCETO PRODUTOS PERIGOSOS E MUDANCAS, MUNICIPAL
2903792	VINICIUS ALEXANDRE DA SILVA	4930-2/01-01	TRANSPORTE RODOVIARIO DE CARGA, EXCETO PRODUTOS PERIGOSOS E MUDANCAS, MUNICIPAL
2903857	DIEGO ROBERTO CAPUCCI	4930-2/01-01	TRANSPORTE RODOVIARIO DE CARGA, EXCETO PRODUTOS PERIGOSOS E MUDANCAS, MUNICIPAL
2903954	ALEX PAVIN BRUSSI	4930-2/01-01	TRANSPORTE RODOVIARIO DE CARGA, EXCETO PRODUTOS PERIGOSOS E MUDANCAS, MUNICIPAL
2903997	ROBERTO CARLOS NAVARRO JUNIOR	4930-2/01-01	TRANSPORTE RODOVIARIO DE CARGA, EXCETO PRODUTOS PERIGOSOS E MUDANCAS, MUNICIPAL
2904055	JOSE HERCULANO GONCALVES	4930-2/01-01	TRANSPORTE RODOVIARIO DE CARGA, EXCETO PRODUTOS PERIGOSOS E MUDANCAS, MUNICIPAL
2906414	ELIVELTON GOBATTO COELHO	4930-2/01-01	TRANSPORTE RODOVIARIO DE CARGA, EXCETO PRODUTOS PERIGOSOS E MUDANCAS, MUNICIPAL
2906570	WALTER DE ANDRADE	4930-2/01-01	TRANSPORTE RODOVIARIO DE CARGA, EXCETO PRODUTOS PERIGOSOS E MUDANCAS, MUNICIPAL
2906597	JOSE LUCAS CANDIDO MACHADO	4930-2/01-01	TRANSPORTE RODOVIARIO DE CARGA, EXCETO PRODUTOS PERIGOSOS E MUDANCAS, MUNICIPAL
2906775	MACIEL PENNA MARTINS	4930-2/01-01	TRANSPORTE RODOVIARIO DE CARGA, EXCETO PRODUTOS PERIGOSOS E MUDANCAS, MUNICIPAL
2906830	JOSE ROBERTO MARQUES MONTEIRO	4930-2/01-01	TRANSPORTE RODOVIARIO DE CARGA, EXCETO PRODUTOS PERIGOSOS E MUDANCAS, MUNICIPAL
2907003	SANDRA DIAS MATOS	4930-2/04-01	TRANSPORTE RODOVIARIO DE MUDANCAS, MUNICIPAL
2907208	ADOLFO DOMINGOS TELLES FILHO	4930-2/01-01	TRANSPORTE RODOVIARIO DE CARGA, EXCETO PRODUTOS PERIGOSOS E MUDANCAS, MUNICIPAL
2907534	RONALDO ADRIANO DE SOUSA	4930-2/01-01	TRANSPORTE RODOVIARIO DE CARGA, EXCETO PRODUTOS PERIGOSOS E MUDANCAS, MUNICIPAL
2907640	FERNANDO DE MOURA DO AMARAL	4930-2/01-01	TRANSPORTE RODOVIARIO DE CARGA, EXCETO PRODUTOS PERIGOSOS E MUDANCAS, MUNICIPAL
2907704	ADAO PEIREIRA DOS SANTOS	4930-2/01-01	TRANSPORTE RODOVIARIO DE CARGA, EXCETO PRODUTOS PERIGOSOS E MUDANCAS, MUNICIPAL
2908026	CLAUDIO DOS SANTOS SOUZA	4930-2/01-01	TRANSPORTE RODOVIARIO DE CARGA, EXCETO PRODUTOS PERIGOSOS E MUDANCAS, MUNICIPAL
2908220	VALDECIR APARECIDO MOZANER	4930-2/01-01	TRANSPORTE RODOVIARIO DE CARGA, EXCETO PRODUTOS PERIGOSOS E MUDANCAS, MUNICIPAL
2908468	MIRIAN MOREIRA BOAVENTURA	4930-2/01-01	TRANSPORTE RODOVIARIO DE CARGA, EXCETO PRODUTOS PERIGOSOS E MUDANCAS, MUNICIPAL
2908476	VALDECIR DA SILVA	4930-2/01-01	TRANSPORTE RODOVIARIO DE CARGA, EXCETO PRODUTOS PERIGOSOS E MUDANCAS, MUNICIPAL
2908808	JULIANO PINHEIRO	4930-2/01-01	TRANSPORTE RODOVIARIO DE CARGA, EXCETO PRODUTOS PERIGOSOS E MUDANCAS, MUNICIPAL
2909090	MARCELO VIEIRA DA SILVA	4930-2/01-01	TRANSPORTE RODOVIARIO DE CARGA, EXCETO PRODUTOS PERIGOSOS E MUDANCAS, MUNICIPAL
2912147	MARIO ABNER DA SILVA	4930-2/01-01	TRANSPORTE RODOVIARIO DE CARGA, EXCETO PRODUTOS PERIGOSOS E MUDANCAS, MUNICIPAL
2912856	ELIZABETH RIBEIRO GOMES DUARTE	4930-2/01-01	TRANSPORTE RODOVIARIO DE CARGA, EXCETO PRODUTOS PERIGOSOS E MUDANCAS, MUNICIPAL

2913046	MARCOS ANTONIO ANDRADE	4930-2/01-01	TRANSPORTE RODOVIARIO DE CARGA, EXCETO PRODUTOS PERIGOSOS E MUDANCAS, MUNICIPAL
2913526	VALDIR AUGUSTO DE SOUZA	4930-2/01-01	TRANSPORTE RODOVIARIO DE CARGA, EXCETO PRODUTOS PERIGOSOS E MUDANCAS, MUNICIPAL
2913585	REINALDO MARCELINO	4930-2/01-01	TRANSPORTE RODOVIARIO DE CARGA, EXCETO PRODUTOS PERIGOSOS E MUDANCAS, MUNICIPAL
2914867	MARCOS ROGERIO DOS SANTOS	4930-2/01-01	TRANSPORTE RODOVIARIO DE CARGA, EXCETO PRODUTOS PERIGOSOS E MUDANCAS, MUNICIPAL
2914948	MARCOS PEIXOTO	4930-2/01-01	TRANSPORTE RODOVIARIO DE CARGA, EXCETO PRODUTOS PERIGOSOS E MUDANCAS, MUNICIPAL
2914980	PAULO HENRIQUE SAMPAIO	4930-2/01-01	TRANSPORTE RODOVIARIO DE CARGA, EXCETO PRODUTOS PERIGOSOS E MUDANCAS, MUNICIPAL
2915065	JOAO ANTONIO ORTIZ DE CAMARGO	4930-2/01-01	TRANSPORTE RODOVIARIO DE CARGA, EXCETO PRODUTOS PERIGOSOS E MUDANCAS, MUNICIPAL
2918790	ROGERIO DE OLIVEIRA	4930-2/01-01	TRANSPORTE RODOVIARIO DE CARGA, EXCETO PRODUTOS PERIGOSOS E MUDANCAS, MUNICIPAL
2919052	LINCONL CARLOS DOS SANTOS	4930-2/01-01	TRANSPORTE RODOVIARIO DE CARGA, EXCETO PRODUTOS PERIGOSOS E MUDANCAS, MUNICIPAL
2919281	ANTONIO GILSON CAVALCANTE	4930-2/01-01	TRANSPORTE RODOVIARIO DE CARGA, EXCETO PRODUTOS PERIGOSOS E MUDANCAS, MUNICIPAL
2919494	RICARDO KENJI DE LIMA OKAWA	4930-2/01-01	TRANSPORTE RODOVIARIO DE CARGA, EXCETO PRODUTOS PERIGOSOS E MUDANCAS, MUNICIPAL
2920336	JOAO WLADIMIR REFOSCO	4930-2/01-01	TRANSPORTE RODOVIARIO DE CARGA, EXCETO PRODUTOS PERIGOSOS E MUDANCAS, MUNICIPAL
2920930	PEDRO AUGUSTO MARTINS JUNIOR	4930-2/04-01	TRANSPORTE RODOVIARIO DE MUDANCAS, MUNICIPAL
2923637	DENIS ZACARIAS PINHEIRO	4930-2/01-01	TRANSPORTE RODOVIARIO DE CARGA, EXCETO PRODUTOS PERIGOSOS E MUDANCAS, MUNICIPAL
2923670	VALENTIM MARQUES	4930-2/01-01	TRANSPORTE RODOVIARIO DE CARGA, EXCETO PRODUTOS PERIGOSOS E MUDANCAS, MUNICIPAL
2926903	FABIO MARTINS CARNEIRO DA SILVA	4930-2/01-01	TRANSPORTE RODOVIARIO DE CARGA, EXCETO PRODUTOS PERIGOSOS E MUDANCAS, MUNICIPAL
2927306	LUCIANO JOSÉ DA SILVA	4930-2/01-01	TRANSPORTE RODOVIARIO DE CARGA, EXCETO PRODUTOS PERIGOSOS E MUDANCAS, MUNICIPAL
2927420	EDANIR APARECIDA BARBOSA HIDALGO	4930-2/01-01	TRANSPORTE RODOVIARIO DE CARGA, EXCETO PRODUTOS PERIGOSOS E MUDANCAS, MUNICIPAL
2927900	MAKARIO SILVA	4930-2/01-01	TRANSPORTE RODOVIARIO DE CARGA, EXCETO PRODUTOS PERIGOSOS E MUDANCAS, MUNICIPAL
2928280	ROMILDO FERNANDES DE ALMEIDA	4930-2/01-01	TRANSPORTE RODOVIARIO DE CARGA, EXCETO PRODUTOS PERIGOSOS E MUDANCAS, MUNICIPAL
2928477	CINTIA ADRIANA PIREZ NEVES	4930-2/01-01	TRANSPORTE RODOVIARIO DE CARGA, EXCETO PRODUTOS PERIGOSOS E MUDANCAS, MUNICIPAL
2928787	JULIO GARCIA DOS SANTOS	4930-2/01-01	TRANSPORTE RODOVIARIO DE CARGA, EXCETO PRODUTOS PERIGOSOS E MUDANCAS, MUNICIPAL
2928930	CLAUDEMIR FREITAS DA SILVA	4930-2/03-01	TRANSPORTE RODOVIARIO DE PRODUTOS PERIGOSOS, MUNICIPAL
2929104	NILZA APARECIDA OLIVEIRA DE OLIVEIRA	4930-2/01-01	TRANSPORTE RODOVIARIO DE CARGA, EXCETO PRODUTOS PERIGOSOS E MUDANCAS, MUNICIPAL
2929341	JAILTON CAITANO RIBEIRO	4930-2/01-01	TRANSPORTE RODOVIARIO DE CARGA, EXCETO PRODUTOS PERIGOSOS E MUDANCAS, MUNICIPAL
2929457	LUIS CARLOS MELLO	4930-2/01-01	TRANSPORTE RODOVIARIO DE CARGA, EXCETO PRODUTOS PERIGOSOS E MUDANCAS, MUNICIPAL
2929562	DIEGO PAJONI DA SILVA SOUZA	4930-2/01-01	TRANSPORTE RODOVIARIO DE CARGA, EXCETO PRODUTOS PERIGOSOS E MUDANCAS, MUNICIPAL
2929791	GILMAR PAULO DA SILVA	4930-2/01-01	TRANSPORTE RODOVIARIO DE CARGA, EXCETO PRODUTOS PERIGOSOS E MUDANCAS, MUNICIPAL
2929937	WALTER CASTILHO DA SILVA	4930-2/01-01	TRANSPORTE RODOVIARIO DE CARGA, EXCETO PRODUTOS PERIGOSOS E MUDANCAS, MUNICIPAL
2930250	PAULO HENRIQUE DE FARIA	4930-2/01-01	TRANSPORTE RODOVIARIO DE CARGA, EXCETO PRODUTOS PERIGOSOS E MUDANCAS, MUNICIPAL
2933675	ANDRE FIALHO DOS SANTOS	4930-2/03-01	TRANSPORTE RODOVIARIO DE PRODUTOS PERIGOSOS, MUNICIPAL
2934213	ED CARLOS POSSIDONIO DE SOUZA	4930-2/01-01	TRANSPORTE RODOVIARIO DE CARGA, EXCETO PRODUTOS PERIGOSOS E MUDANCAS, MUNICIPAL

2934752	FERNANDO CEZAR DOS SANTOS	4930-2/01-01	TRANSPORTE RODOVIARIO DE CARGA, EXCETO PRODUTOS PERIGOSOS E MUDANCAS, MUNICIPAL	2948206	WALDOMIRO VENANCIO	4930-2/01-01	TRANSPORTE RODOVIARIO DE CARGA, EXCETO PRODUTOS PERIGOSOS E MUDANCAS, MUNICIPAL
2934868	FERNANDO GUERAZO	4930-2/01-01	TRANSPORTE RODOVIARIO DE CARGA, EXCETO PRODUTOS PERIGOSOS E MUDANCAS, MUNICIPAL	2948648	APARECIDO AUGUSTO DOS SANTOS	4930-2/01-01	TRANSPORTE RODOVIARIO DE CARGA, EXCETO PRODUTOS PERIGOSOS E MUDANCAS, MUNICIPAL
2936992	DANIELA MARIA DOS SANTOS	4930-2/01-01	TRANSPORTE RODOVIARIO DE CARGA, EXCETO PRODUTOS PERIGOSOS E MUDANCAS, MUNICIPAL	2950987	SILVANA PEREIRA DIAS	4930-2/01-01	TRANSPORTE RODOVIARIO DE CARGA, EXCETO PRODUTOS PERIGOSOS E MUDANCAS, MUNICIPAL
2937050	HAROLDO CANDIDO SOBRINHO	4930-2/01-01	TRANSPORTE RODOVIARIO DE CARGA, EXCETO PRODUTOS PERIGOSOS E MUDANCAS, MUNICIPAL	2951177	ALEXANDRO AGUIAR	4930-2/01-01	TRANSPORTE RODOVIARIO DE CARGA, EXCETO PRODUTOS PERIGOSOS E MUDANCAS, MUNICIPAL
2937239	LUIZ GUI-SORDI	4930-2/01-01	TRANSPORTE RODOVIARIO DE CARGA, EXCETO PRODUTOS PERIGOSOS E MUDANCAS, MUNICIPAL	2951894	JACOB DEBROI FILHO	4930-2/01-01	TRANSPORTE RODOVIARIO DE CARGA, EXCETO PRODUTOS PERIGOSOS E MUDANCAS, MUNICIPAL
2937255	REGINALDO AFONSO PEREIRA	4930-2/01-01	TRANSPORTE RODOVIARIO DE CARGA, EXCETO PRODUTOS PERIGOSOS E MUDANCAS, MUNICIPAL	2952009	ADAIR APARECIDO HUEBRA	4930-2/01-01	TRANSPORTE RODOVIARIO DE CARGA, EXCETO PRODUTOS PERIGOSOS E MUDANCAS, MUNICIPAL
2937573	STENIO DUARTE DE FREITAS	4930-2/01-01	TRANSPORTE RODOVIARIO DE CARGA, EXCETO PRODUTOS PERIGOSOS E MUDANCAS, MUNICIPAL	2952378	GISLEINE MARIA LIGORIO DA FONSECA	4930-2/01-01	TRANSPORTE RODOVIARIO DE CARGA, EXCETO PRODUTOS PERIGOSOS E MUDANCAS, MUNICIPAL
2938480	ANTONIO RAIMUNDO TRANSPORTES	4930-2/01-01	TRANSPORTE RODOVIARIO DE CARGA, EXCETO PRODUTOS PERIGOSOS E MUDANCAS, MUNICIPAL	2952670	LUIZ ROBERTO MOREIRA DIAS	4930-2/01-01	TRANSPORTE RODOVIARIO DE CARGA, EXCETO PRODUTOS PERIGOSOS E MUDANCAS, MUNICIPAL
2938847	CLODOMIRO BARROS SANTOS	4930-2/01-01	TRANSPORTE RODOVIARIO DE CARGA, EXCETO PRODUTOS PERIGOSOS E MUDANCAS, MUNICIPAL	2953617	MARCOS ROBERTO DE SOUZA	4930-2/01-01	TRANSPORTE RODOVIARIO DE CARGA, EXCETO PRODUTOS PERIGOSOS E MUDANCAS, MUNICIPAL
2939908	ADIVALDO CAETANO DO NASCIMENTO	4930-2/01-01	TRANSPORTE RODOVIARIO DE CARGA, EXCETO PRODUTOS PERIGOSOS E MUDANCAS, MUNICIPAL	2954052	VILSON WINKEL	4930-2/01-01	TRANSPORTE RODOVIARIO DE CARGA, EXCETO PRODUTOS PERIGOSOS E MUDANCAS, MUNICIPAL
2940000	NEWTON CUSINATO	4930-2/01-01	TRANSPORTE RODOVIARIO DE CARGA, EXCETO PRODUTOS PERIGOSOS E MUDANCAS, MUNICIPAL	2954133	SEBASTIAO JOSE DA SILVA	4930-2/01-01	TRANSPORTE RODOVIARIO DE CARGA, EXCETO PRODUTOS PERIGOSOS E MUDANCAS, MUNICIPAL
2940035	ROSA MARIA FELIX DOS SANTOS	4930-2/01-01	TRANSPORTE RODOVIARIO DE CARGA, EXCETO PRODUTOS PERIGOSOS E MUDANCAS, MUNICIPAL	2954320	ANTONIO DE OLIVEIRA LIMA	4930-2/01-01	TRANSPORTE RODOVIARIO DE CARGA, EXCETO PRODUTOS PERIGOSOS E MUDANCAS, MUNICIPAL
2940140	ROGERIO OLIVEIRA DE SOUZA	4930-2/01-01	TRANSPORTE RODOVIARIO DE CARGA, EXCETO PRODUTOS PERIGOSOS E MUDANCAS, MUNICIPAL	2955008	LINDAURA MARIA DE CARVALHO	4930-2/01-01	TRANSPORTE RODOVIARIO DE CARGA, EXCETO PRODUTOS PERIGOSOS E MUDANCAS, MUNICIPAL
2941724	JOSE FRANCISCO FITIPALDI	4929-9/01-00	TRANSPORTE RODOVIARIO COLETIVO DE PASSAGEIROS, SOB REGIME DE FRETAMENTO, MUNICIPAL - ALUGUEL E/OU LOCACAO DE ONIBUS MUNICIPAL COM MOTORISTA	2957469	VALTER FINESSI	4930-2/01-01	TRANSPORTE RODOVIARIO DE CARGA, EXCETO PRODUTOS PERIGOSOS E MUDANCAS, MUNICIPAL
2942496	JULIO CESAR DOS REIS	4930-2/01-01	TRANSPORTE RODOVIARIO DE CARGA, EXCETO PRODUTOS PERIGOSOS E MUDANCAS, MUNICIPAL	2957779	PAULO CANDIDO DA SILVA	4930-2/01-01	TRANSPORTE RODOVIARIO DE CARGA, EXCETO PRODUTOS PERIGOSOS E MUDANCAS, MUNICIPAL
2942577	MAYCON MARASSI MOREIRA	4930-2/01-01	TRANSPORTE RODOVIARIO DE CARGA, EXCETO PRODUTOS PERIGOSOS E MUDANCAS, MUNICIPAL	2958112	DENILSON PEDRO DA SILVA	4930-2/01-01	TRANSPORTE RODOVIARIO DE CARGA, EXCETO PRODUTOS PERIGOSOS E MUDANCAS, MUNICIPAL
2942810	LUCIANO GIROTO	4930-2/01-01	TRANSPORTE RODOVIARIO DE CARGA, EXCETO PRODUTOS PERIGOSOS E MUDANCAS, MUNICIPAL	2958902	CARLOS EDUARDO FERREIRA DE SEIXAS	4930-2/01-01	TRANSPORTE RODOVIARIO DE CARGA, EXCETO PRODUTOS PERIGOSOS E MUDANCAS, MUNICIPAL
2942925	RENATO CESAR BATISTA	4930-2/01-01	TRANSPORTE RODOVIARIO DE CARGA, EXCETO PRODUTOS PERIGOSOS E MUDANCAS, MUNICIPAL	2959275	TIAGO SEBASTIAO MOTA SANTOS	4930-2/03-01	TRANSPORTE RODOVIARIO DE PRODUTOS PERIGOSOS, MUNICIPAL
2943182	RICARDO PEREIRA	4930-2/01-01	TRANSPORTE RODOVIARIO DE CARGA, EXCETO PRODUTOS PERIGOSOS E MUDANCAS, MUNICIPAL	2959402	MARCELO DE OLIVEIRA	4930-2/01-01	TRANSPORTE RODOVIARIO DE CARGA, EXCETO PRODUTOS PERIGOSOS E MUDANCAS, MUNICIPAL
2943417	ADEMIR LANGNER DOS SANTOS	4930-2/01-01	TRANSPORTE RODOVIARIO DE CARGA, EXCETO PRODUTOS PERIGOSOS E MUDANCAS, MUNICIPAL	2959437	ANDRE RICARDO LOTTO	4930-2/01-01	TRANSPORTE RODOVIARIO DE CARGA, EXCETO PRODUTOS PERIGOSOS E MUDANCAS, MUNICIPAL
2943964	NATALINO DE JESUS CORREIA DE MENEZES	4930-2/01-01	TRANSPORTE RODOVIARIO DE CARGA, EXCETO PRODUTOS PERIGOSOS E MUDANCAS, MUNICIPAL	2959461	FABIO ALVES DA SILVA	4930-2/01-01	TRANSPORTE RODOVIARIO DE CARGA, EXCETO PRODUTOS PERIGOSOS E MUDANCAS, MUNICIPAL
2944545	ALTAMIR PEREIRA DA SILVA	4930-2/01-01	TRANSPORTE RODOVIARIO DE CARGA, EXCETO PRODUTOS PERIGOSOS E MUDANCAS, MUNICIPAL	2959704	JEAN CARLOS MARQUES DOS SANTOS	4930-2/01-01	TRANSPORTE RODOVIARIO DE CARGA, EXCETO PRODUTOS PERIGOSOS E MUDANCAS, MUNICIPAL
2944960	ANDERSON ALVES DE FARIAS	4930-2/01-01	TRANSPORTE RODOVIARIO DE CARGA, EXCETO PRODUTOS PERIGOSOS E MUDANCAS, MUNICIPAL	2960540	JOAO OLIVETE DELDOTTI	4930-2/01-01	TRANSPORTE RODOVIARIO DE CARGA, EXCETO PRODUTOS PERIGOSOS E MUDANCAS, MUNICIPAL
2945070	ADRIANO JOSE ALVES	4930-2/01-01	TRANSPORTE RODOVIARIO DE CARGA, EXCETO PRODUTOS PERIGOSOS E MUDANCAS, MUNICIPAL	2961784	JOELMA PINTO DA SILVA	4930-2/01-01	TRANSPORTE RODOVIARIO DE CARGA, EXCETO PRODUTOS PERIGOSOS E MUDANCAS, MUNICIPAL
2945568	MARCIA HELENA VAZ	4930-2/01-01	TRANSPORTE RODOVIARIO DE CARGA, EXCETO PRODUTOS PERIGOSOS E MUDANCAS, MUNICIPAL	2961822	MARCO TIAGO CLEMANTINO SILVA NUNES	4930-2/01-01	TRANSPORTE RODOVIARIO DE CARGA, EXCETO PRODUTOS PERIGOSOS E MUDANCAS, MUNICIPAL
2945924	VINICIUS DE OLIVEIRA FONSECA JUNIOR	4930-2/01-01	TRANSPORTE RODOVIARIO DE CARGA, EXCETO PRODUTOS PERIGOSOS E MUDANCAS, MUNICIPAL	2964350	GERNIEL FIGUEIREDO DANTAS	4930-2/01-01	TRANSPORTE RODOVIARIO DE CARGA, EXCETO PRODUTOS PERIGOSOS E MUDANCAS, MUNICIPAL
2946149	MARCO ANTONIO HENRIQUE LEITE	4930-2/01-01	TRANSPORTE RODOVIARIO DE CARGA, EXCETO PRODUTOS PERIGOSOS E MUDANCAS, MUNICIPAL	2964392	MANOEL BARBOSA DOS SANTOS	4930-2/01-01	TRANSPORTE RODOVIARIO DE CARGA, EXCETO PRODUTOS PERIGOSOS E MUDANCAS, MUNICIPAL
2946378	MARIO HENRIQUE ALMEIDA PEREIRA	4930-2/01-01	TRANSPORTE RODOVIARIO DE CARGA, EXCETO PRODUTOS PERIGOSOS E MUDANCAS, MUNICIPAL	2965755	ALEXANDRE RIBEIRO MENDONCA	4930-2/01-01	TRANSPORTE RODOVIARIO DE CARGA, EXCETO PRODUTOS PERIGOSOS E MUDANCAS, MUNICIPAL
2947188	CLEITON RODRIGUES DE FARIA	4930-2/01-01	TRANSPORTE RODOVIARIO DE CARGA, EXCETO PRODUTOS PERIGOSOS E MUDANCAS, MUNICIPAL	2965771	PAULO SERGIO DOMINGUES	4930-2/01-01	TRANSPORTE RODOVIARIO DE CARGA, EXCETO PRODUTOS PERIGOSOS E MUDANCAS, MUNICIPAL
2947455	CARLOS ALBERTO AGOSTIN	4930-2/01-01	TRANSPORTE RODOVIARIO DE CARGA, EXCETO PRODUTOS PERIGOSOS E MUDANCAS, MUNICIPAL	2966140	WILSON GRACIANO	4930-2/01-01	TRANSPORTE RODOVIARIO DE CARGA, EXCETO PRODUTOS PERIGOSOS E MUDANCAS, MUNICIPAL
2947510	JOSÉ VILMA DA SILVA (2ª SECRETARIA)	4930-2/01-01	TRANSPORTE RODOVIARIO DE CARGA, EXCETO PRODUTOS PERIGOSOS E MUDANCAS, MUNICIPAL	2966239	MAICON ALEXANDRE DE SOUZA DA SILVA	4930-2/01-01	TRANSPORTE RODOVIARIO DE CARGA, EXCETO PRODUTOS PERIGOSOS E MUDANCAS, MUNICIPAL
2947595	ADILSON NERES PEREIRA	4930-2/01-01	TRANSPORTE RODOVIARIO DE CARGA, EXCETO PRODUTOS PERIGOSOS E MUDANCAS, MUNICIPAL	2966387	CESAR DONIZETE FURQUIM	4930-2/01-01	TRANSPORTE RODOVIARIO DE CARGA, EXCETO PRODUTOS PERIGOSOS E MUDANCAS, MUNICIPAL
2947935	JOSE JULIO DOS SANTOS	4930-2/01-01	TRANSPORTE RODOVIARIO DE CARGA, EXCETO PRODUTOS PERIGOSOS E MUDANCAS, MUNICIPAL				

2966620	ADEMIR PEDRO DA SILVA SANTOS	4930-2/01-01	TRANSPORTE RODOVIARIO DE CARGA, EXCETO PRODUTOS PERIGOSOS E MUDANCAS, MUNICIPAL
2966662	RUBENS CIGALLA JUNIOR	4930-2/01-01	TRANSPORTE RODOVIARIO DE CARGA, EXCETO PRODUTOS PERIGOSOS E MUDANCAS, MUNICIPAL
2966719	CLEUSA MARIA DE OLIVEIRA GARCIA	4930-2/01-01	TRANSPORTE RODOVIARIO DE CARGA, EXCETO PRODUTOS PERIGOSOS E MUDANCAS, MUNICIPAL
2968355	ALEXANDRE LUIS DA SILVA BORGES	4930-2/04-01	TRANSPORTE RODOVIARIO DE MUDANCAS, MUNICIPAL
2972689	AFONSO DO NASCIMENTO OLIVEIRA	4930-2/01-01	TRANSPORTE RODOVIARIO DE CARGA, EXCETO PRODUTOS PERIGOSOS E MUDANCAS, MUNICIPAL
2975580	ALEX SANDRO GOMES DOS SANTOS	4930-2/03-01	TRANSPORTE RODOVIARIO DE PRODUTOS PERIGOSOS, MUNICIPAL
2976145	ANTONIO NALON	4930-2/01-01	TRANSPORTE RODOVIARIO DE CARGA, EXCETO PRODUTOS PERIGOSOS E MUDANCAS, MUNICIPAL
2976390	SEBASTIAO ALVES TEIXEIRA	4930-2/01-01	TRANSPORTE RODOVIARIO DE CARGA, EXCETO PRODUTOS PERIGOSOS E MUDANCAS, MUNICIPAL
2976773	SIDINEY PEREIRA DOS SANTOS	4930-2/01-01	TRANSPORTE RODOVIARIO DE CARGA, EXCETO PRODUTOS PERIGOSOS E MUDANCAS, MUNICIPAL
2977257	EDIVALDO CLAUDIO DE OLIVEIRA	4929-9/01-00	TRANSPORTE RODOVIARIO COLETIVO DE PASSAGEIROS, SOB REGIME DE FRETAMENTO, MUNICIPAL - ALUGUEL E/OU LOCAÇÃO DE ONIBUS MUNICIPAL COM MOTORISTA
2977702	VINICIUS AUGUSTO MACHADO	4930-2/01-01	TRANSPORTE RODOVIARIO DE CARGA, EXCETO PRODUTOS PERIGOSOS E MUDANCAS, MUNICIPAL
2977729	CARLOS AUGUSTO MACHADO FILHO	4930-2/01-01	TRANSPORTE RODOVIARIO DE CARGA, EXCETO PRODUTOS PERIGOSOS E MUDANCAS, MUNICIPAL
2978350	BENEDITO OLAVO CORREA	4930-2/01-01	TRANSPORTE RODOVIARIO DE CARGA, EXCETO PRODUTOS PERIGOSOS E MUDANCAS, MUNICIPAL
2978490	FERNANDO DOS SANTOS PAVANI	4930-2/01-01	TRANSPORTE RODOVIARIO DE CARGA, EXCETO PRODUTOS PERIGOSOS E MUDANCAS, MUNICIPAL
2978636	RUBERLEI DA SILVA RODRIGUES	4930-2/01-01	TRANSPORTE RODOVIARIO DE CARGA, EXCETO PRODUTOS PERIGOSOS E MUDANCAS, MUNICIPAL
2978652	ANA PAULA DOS SANTOS DE SOUZA	4930-2/01-01	TRANSPORTE RODOVIARIO DE CARGA, EXCETO PRODUTOS PERIGOSOS E MUDANCAS, MUNICIPAL
2978768	JOSE ALEXANDRE DO NASCIMENTO	4930-2/01-01	TRANSPORTE RODOVIARIO DE CARGA, EXCETO PRODUTOS PERIGOSOS E MUDANCAS, MUNICIPAL
2978814	EDEVALDO DE BARROS	4930-2/01-01	TRANSPORTE RODOVIARIO DE CARGA, EXCETO PRODUTOS PERIGOSOS E MUDANCAS, MUNICIPAL
2978857	WELLINGTON CARLOS MONTEIRO	4930-2/01-01	TRANSPORTE RODOVIARIO DE CARGA, EXCETO PRODUTOS PERIGOSOS E MUDANCAS, MUNICIPAL
2979020	GERALDO MAGELA DE OLIVEIRA	4930-2/01-01	TRANSPORTE RODOVIARIO DE CARGA, EXCETO PRODUTOS PERIGOSOS E MUDANCAS, MUNICIPAL
2979144	JOSE NILDO DE ALMEIDA	4930-2/01-01	TRANSPORTE RODOVIARIO DE CARGA, EXCETO PRODUTOS PERIGOSOS E MUDANCAS, MUNICIPAL
2979411	MARIA FATIMA OLIVEIRA LEITE	4930-2/01-01	TRANSPORTE RODOVIARIO DE CARGA, EXCETO PRODUTOS PERIGOSOS E MUDANCAS, MUNICIPAL
2984148	SEBASTIAO GONCALVES SOBRINHO	4930-2/01-01	TRANSPORTE RODOVIARIO DE CARGA, EXCETO PRODUTOS PERIGOSOS E MUDANCAS, MUNICIPAL
2984377	DECIO BODINE	4930-2/01-01	TRANSPORTE RODOVIARIO DE CARGA, EXCETO PRODUTOS PERIGOSOS E MUDANCAS, MUNICIPAL
2984660	CLAUDENIR SARANZA	4930-2/01-01	TRANSPORTE RODOVIARIO DE CARGA, EXCETO PRODUTOS PERIGOSOS E MUDANCAS, MUNICIPAL
2984903	FABIO ROBERTO LEITE DA SILVA	4930-2/01-01	TRANSPORTE RODOVIARIO DE CARGA, EXCETO PRODUTOS PERIGOSOS E MUDANCAS, MUNICIPAL
2985314	CLEONICE ALVES DA SILVA	4930-2/01-01	TRANSPORTE RODOVIARIO DE CARGA, EXCETO PRODUTOS PERIGOSOS E MUDANCAS, MUNICIPAL
2985659	PEDRO FRANCA DE CAMARGO	4930-2/01-01	TRANSPORTE RODOVIARIO DE CARGA, EXCETO PRODUTOS PERIGOSOS E MUDANCAS, MUNICIPAL
2985780	CARLOS HENRIQUE DOS SANTOS	4930-2/01-01	TRANSPORTE RODOVIARIO DE CARGA, EXCETO PRODUTOS PERIGOSOS E MUDANCAS, MUNICIPAL
2986329	ADRIANA MARI UEDA	4930-2/01-01	TRANSPORTE RODOVIARIO DE CARGA, EXCETO PRODUTOS PERIGOSOS E MUDANCAS, MUNICIPAL
2986639	JOAO PAULO LACERDA NUNES	4930-2/01-01	TRANSPORTE RODOVIARIO DE CARGA, EXCETO PRODUTOS PERIGOSOS E MUDANCAS, MUNICIPAL
2986655	ANTONIO BUENO BESSA	4930-2/01-01	TRANSPORTE RODOVIARIO DE CARGA, EXCETO PRODUTOS PERIGOSOS E MUDANCAS, MUNICIPAL
2992370	MICHEL COSTA	4930-2/01-01	TRANSPORTE RODOVIARIO DE CARGA, EXCETO PRODUTOS PERIGOSOS E MUDANCAS, MUNICIPAL
2992825	MARCIO SANTANA	4930-2/01-01	TRANSPORTE RODOVIARIO DE CARGA, EXCETO PRODUTOS PERIGOSOS E MUDANCAS, MUNICIPAL
2993090	ADENILSON ANTONIO DE LAIA	4930-2/01-01	TRANSPORTE RODOVIARIO DE CARGA, EXCETO PRODUTOS PERIGOSOS E MUDANCAS, MUNICIPAL
2993910	CASSIO ROBERTO BISCARO	4930-2/01-01	TRANSPORTE RODOVIARIO DE CARGA, EXCETO PRODUTOS PERIGOSOS E MUDANCAS, MUNICIPAL
2993996	EDSON GONZALES REGOLIN	4930-2/01-01	TRANSPORTE RODOVIARIO DE CARGA, EXCETO PRODUTOS PERIGOSOS E MUDANCAS, MUNICIPAL
2994143	RAPHAEL OLIVEIRA BATISTA	4930-2/01-01	TRANSPORTE RODOVIARIO DE CARGA, EXCETO PRODUTOS PERIGOSOS E MUDANCAS, MUNICIPAL
2994151	ANA MARIA CAMARGOS MARTINS DOS SANTOS	4930-2/01-01	TRANSPORTE RODOVIARIO DE CARGA, EXCETO PRODUTOS PERIGOSOS E MUDANCAS, MUNICIPAL
2994518	MARIO JOSE PALINI	4930-2/01-01	TRANSPORTE RODOVIARIO DE CARGA, EXCETO PRODUTOS PERIGOSOS E MUDANCAS, MUNICIPAL
2995026	MARCIO CESAR LACERDA	4930-2/01-01	TRANSPORTE RODOVIARIO DE CARGA, EXCETO PRODUTOS PERIGOSOS E MUDANCAS, MUNICIPAL
2995344	SEBASTIAO INACIO DA SILVA JUNIOR	4930-2/01-01	TRANSPORTE RODOVIARIO DE CARGA, EXCETO PRODUTOS PERIGOSOS E MUDANCAS, MUNICIPAL
2997843	WILDEMBERG CURVELO BARBOSA	4930-2/01-01	TRANSPORTE RODOVIARIO DE CARGA, EXCETO PRODUTOS PERIGOSOS E MUDANCAS, MUNICIPAL
2998084	DANIEL ANDERSON DA SILVA	4930-2/01-01	TRANSPORTE RODOVIARIO DE CARGA, EXCETO PRODUTOS PERIGOSOS E MUDANCAS, MUNICIPAL
2998130	GERALDO CARLOS DE SOUZA	4930-2/01-01	TRANSPORTE RODOVIARIO DE CARGA, EXCETO PRODUTOS PERIGOSOS E MUDANCAS, MUNICIPAL
2998181	SIDINEI MENDES CRISP	4930-2/01-01	TRANSPORTE RODOVIARIO DE CARGA, EXCETO PRODUTOS PERIGOSOS E MUDANCAS, MUNICIPAL
2998319	JOSE ELENILDO LOPES DA SILVA	4930-2/01-01	TRANSPORTE RODOVIARIO DE CARGA, EXCETO PRODUTOS PERIGOSOS E MUDANCAS, MUNICIPAL
2999439	EDILSON FERREIRA DA SILVA	4930-2/01-01	TRANSPORTE RODOVIARIO DE CARGA, EXCETO PRODUTOS PERIGOSOS E MUDANCAS, MUNICIPAL
2999820	MILLER DA SILVA COSTA	4930-2/01-01	TRANSPORTE RODOVIARIO DE CARGA, EXCETO PRODUTOS PERIGOSOS E MUDANCAS, MUNICIPAL
3002721	FERNANDO PIOVAN	4930-2/01-01	TRANSPORTE RODOVIARIO DE CARGA, EXCETO PRODUTOS PERIGOSOS E MUDANCAS, MUNICIPAL
3002780	ADRIANO AUGUSTO VIGNANDO	4930-2/01-01	TRANSPORTE RODOVIARIO DE CARGA, EXCETO PRODUTOS PERIGOSOS E MUDANCAS, MUNICIPAL
3002802	GIVANILSON NASCIMENTO DA LUZ	4930-2/01-01	TRANSPORTE RODOVIARIO DE CARGA, EXCETO PRODUTOS PERIGOSOS E MUDANCAS, MUNICIPAL
3003515	WAGNER RIBAS DE ALCANTARA	4930-2/01-01	TRANSPORTE RODOVIARIO DE CARGA, EXCETO PRODUTOS PERIGOSOS E MUDANCAS, MUNICIPAL
3003558	DULENO RIBEIRO GOMES	4930-2/03-01	TRANSPORTE RODOVIARIO DE PRODUTOS PERIGOSOS, MUNICIPAL
3003680	VALDENIR ALBINO	4929-9/01-00	TRANSPORTE RODOVIARIO COLETIVO DE PASSAGEIROS, SOB REGIME DE FRETAMENTO, MUNICIPAL - ALUGUEL E/OU LOCAÇÃO DE ONIBUS MUNICIPAL COM MOTORISTA
3003760	SOELI LOVANI FRITSCH	4930-2/01-01	TRANSPORTE RODOVIARIO DE CARGA, EXCETO PRODUTOS PERIGOSOS E MUDANCAS, MUNICIPAL
3004864	FERNANDO HENRIQUE DE ALMEIDA	4930-2/01-01	TRANSPORTE RODOVIARIO DE CARGA, EXCETO PRODUTOS PERIGOSOS E MUDANCAS, MUNICIPAL
3005143	SILENE APARECIDA DOS SANTOS	4930-2/01-01	TRANSPORTE RODOVIARIO DE CARGA, EXCETO PRODUTOS PERIGOSOS E MUDANCAS, MUNICIPAL
3005461	VALDEIR APARECIDO BUENO	4930-2/01-01	TRANSPORTE RODOVIARIO DE CARGA, EXCETO PRODUTOS PERIGOSOS E MUDANCAS, MUNICIPAL
3005704	LUPERCIO MILAN	4930-2/01-01	TRANSPORTE RODOVIARIO DE CARGA, EXCETO PRODUTOS PERIGOSOS E MUDANCAS, MUNICIPAL
3005917	WILSON JOSE DA SILVA	4930-2/01-01	TRANSPORTE RODOVIARIO DE CARGA, EXCETO PRODUTOS PERIGOSOS E MUDANCAS, MUNICIPAL
3008347	VANESSA VALERIA DOS SANTOS	4930-2/01-01	TRANSPORTE RODOVIARIO DE CARGA, EXCETO PRODUTOS PERIGOSOS E MUDANCAS, MUNICIPAL
3009319	AMARO DA SILVA PORTO	4930-2/01-01	TRANSPORTE RODOVIARIO DE CARGA, EXCETO PRODUTOS PERIGOSOS E MUDANCAS, MUNICIPAL
3009726	LEANDRO MARTINS ASSUNCAO	4930-2/01-01	TRANSPORTE RODOVIARIO DE CARGA, EXCETO PRODUTOS PERIGOSOS E MUDANCAS, MUNICIPAL
3010350	RENATO AUGUSTO MENDES	4930-2/01-01	TRANSPORTE RODOVIARIO DE CARGA, EXCETO PRODUTOS PERIGOSOS E MUDANCAS, MUNICIPAL

3010520	SILVANA MARQUES DA SILVA	4930-2/01-01	TRANSPORTE RODOVIARIO DE CARGA, EXCETO PRODUTOS PERIGOSOS E MUDANCAS, MUNICIPAL	3036979	ALEX-SANDER DA SILVA INACIO	4930-2/01-01	TRANSPORTE RODOVIARIO DE CARGA, EXCETO PRODUTOS PERIGOSOS E MUDANCAS, MUNICIPAL
3010538	ALEXANDRE DA COSTA REIS	4930-2/01-01	TRANSPORTE RODOVIARIO DE CARGA, EXCETO PRODUTOS PERIGOSOS E MUDANCAS, MUNICIPAL	3038718	JOSIAS SILVA	4930-2/03-01	TRANSPORTE RODOVIARIO DE PRODUTOS PERIGOSOS, MUNICIPAL
3010562	SILVANA JOSE DA SILVA	4930-2/01-01	TRANSPORTE RODOVIARIO DE CARGA, EXCETO PRODUTOS PERIGOSOS E MUDANCAS, MUNICIPAL	3039480	RODRIGO DE VAS-CONCELOS FERREIRA LIMA	4930-2/01-01	TRANSPORTE RODOVIARIO DE CARGA, EXCETO PRODUTOS PERIGOSOS E MUDANCAS, MUNICIPAL
3010678	ESDRAS CASTILHO	4930-2/01-01	TRANSPORTE RODOVIARIO DE CARGA, EXCETO PRODUTOS PERIGOSOS E MUDANCAS, MUNICIPAL	3040860	JOSE CLAUDIO NEVES DE ALMEIDA	4930-2/01-01	TRANSPORTE RODOVIARIO DE CARGA, EXCETO PRODUTOS PERIGOSOS E MUDANCAS, MUNICIPAL
3010716	FELISSISSIMO JOSE DE SOUZA	4930-2/01-01	TRANSPORTE RODOVIARIO DE CARGA, EXCETO PRODUTOS PERIGOSOS E MUDANCAS, MUNICIPAL	3041344	VADISLAU DE ASSIS	4930-2/04-01	TRANSPORTE RODOVIARIO DE MUDANCAS, MUNICIPAL
3010783	MARCELLO BIRK BELLE	4930-2/01-01	TRANSPORTE RODOVIARIO DE CARGA, EXCETO PRODUTOS PERIGOSOS E MUDANCAS, MUNICIPAL	3041530	APARECIDA DE LOURDES SILVA	4930-2/01-01	TRANSPORTE RODOVIARIO DE CARGA, EXCETO PRODUTOS PERIGOSOS E MUDANCAS, MUNICIPAL
3011623	MAURICIO DA COSTA	4930-2/01-01	TRANSPORTE RODOVIARIO DE CARGA, EXCETO PRODUTOS PERIGOSOS E MUDANCAS, MUNICIPAL	3042138	DAGMAR ROBERTO FANTINATO	4930-2/01-01	TRANSPORTE RODOVIARIO DE CARGA, EXCETO PRODUTOS PERIGOSOS E MUDANCAS, MUNICIPAL
3011739	ERINALDO FIGUEIREDO DOS SANTOS	4930-2/01-01	TRANSPORTE RODOVIARIO DE CARGA, EXCETO PRODUTOS PERIGOSOS E MUDANCAS, MUNICIPAL	3042316	FRANSERGIO DE QUEIROZ NEVES	4930-2/01-01	TRANSPORTE RODOVIARIO DE CARGA, EXCETO PRODUTOS PERIGOSOS E MUDANCAS, MUNICIPAL
3011887	JOSE CARLOS DA SILVA	4930-2/01-01	TRANSPORTE RODOVIARIO DE CARGA, EXCETO PRODUTOS PERIGOSOS E MUDANCAS, MUNICIPAL	3044505	GUSTAVO VILLELA GOMES	4930-2/01-01	TRANSPORTE RODOVIARIO DE CARGA, EXCETO PRODUTOS PERIGOSOS E MUDANCAS, MUNICIPAL
3012220	JOSE RENATO DOS SANTOS	4930-2/01-01	TRANSPORTE RODOVIARIO DE CARGA, EXCETO PRODUTOS PERIGOSOS E MUDANCAS, MUNICIPAL	3044530	DOMINGOS LUIZ SOSSAI DRUMOND	4930-2/01-01	TRANSPORTE RODOVIARIO DE CARGA, EXCETO PRODUTOS PERIGOSOS E MUDANCAS, MUNICIPAL
3014304	ALEXANDRE RODRIGUES DA SILVA	4930-2/01-01	TRANSPORTE RODOVIARIO DE CARGA, EXCETO PRODUTOS PERIGOSOS E MUDANCAS, MUNICIPAL	3044548	PAULO AFONSO FERREIRA	4930-2/01-01	TRANSPORTE RODOVIARIO DE CARGA, EXCETO PRODUTOS PERIGOSOS E MUDANCAS, MUNICIPAL
3014398	ANTONIO DOS SANTOS	4930-2/01-01	TRANSPORTE RODOVIARIO DE CARGA, EXCETO PRODUTOS PERIGOSOS E MUDANCAS, MUNICIPAL	3044874	JOSÉ MARIO VELOSO	4930-2/01-01	TRANSPORTE RODOVIARIO DE CARGA, EXCETO PRODUTOS PERIGOSOS E MUDANCAS, MUNICIPAL
3015564	RODRIGO ALVES DA SILVA	4930-2/01-01	TRANSPORTE RODOVIARIO DE CARGA, EXCETO PRODUTOS PERIGOSOS E MUDANCAS, MUNICIPAL	3045110	ROBSON FERNANDES WULK	4930-2/01-01	TRANSPORTE RODOVIARIO DE CARGA, EXCETO PRODUTOS PERIGOSOS E MUDANCAS, MUNICIPAL
3015629	OLAVO MARTIN	4930-2/01-01	TRANSPORTE RODOVIARIO DE CARGA, EXCETO PRODUTOS PERIGOSOS E MUDANCAS, MUNICIPAL	3046575	MARIA ELISABETH MASSARO MALAGODI	4930-2/01-01	TRANSPORTE RODOVIARIO DE CARGA, EXCETO PRODUTOS PERIGOSOS E MUDANCAS, MUNICIPAL
3016757	ADEMIR JOAQUIM DOS SANTOS	4930-2/01-01	TRANSPORTE RODOVIARIO DE CARGA, EXCETO PRODUTOS PERIGOSOS E MUDANCAS, MUNICIPAL	3050483	MARCELLA ALCANTARA GOULART MACEDO	4930-2/01-01	TRANSPORTE RODOVIARIO DE CARGA, EXCETO PRODUTOS PERIGOSOS E MUDANCAS, MUNICIPAL
3017150	JOSE ROBERTO BERDUQUE	4930-2/01-01	TRANSPORTE RODOVIARIO DE CARGA, EXCETO PRODUTOS PERIGOSOS E MUDANCAS, MUNICIPAL	3050637	LUCIOLO FELIZARDO DE SOUZA	4930-2/01-01	TRANSPORTE RODOVIARIO DE CARGA, EXCETO PRODUTOS PERIGOSOS E MUDANCAS, MUNICIPAL
3017168	MARCOS PEREIRA DA SILVA	4930-2/01-01	TRANSPORTE RODOVIARIO DE CARGA, EXCETO PRODUTOS PERIGOSOS E MUDANCAS, MUNICIPAL	3051617	JOSE NOGUEIRA BERNARDO	4930-2/01-01	TRANSPORTE RODOVIARIO DE CARGA, EXCETO PRODUTOS PERIGOSOS E MUDANCAS, MUNICIPAL
3017419	JOAO OLAVO DOS SANTOS FILHO	4930-2/01-01	TRANSPORTE RODOVIARIO DE CARGA, EXCETO PRODUTOS PERIGOSOS E MUDANCAS, MUNICIPAL	3053407	ADRIANO APARECIDO PINTO	4930-2/01-01	TRANSPORTE RODOVIARIO DE CARGA, EXCETO PRODUTOS PERIGOSOS E MUDANCAS, MUNICIPAL
3017958	WAGNER ALVES DA SILVA	4930-2/01-01	TRANSPORTE RODOVIARIO DE CARGA, EXCETO PRODUTOS PERIGOSOS E MUDANCAS, MUNICIPAL	3053792	FLAVIO BASSALO	4930-2/01-01	TRANSPORTE RODOVIARIO DE CARGA, EXCETO PRODUTOS PERIGOSOS E MUDANCAS, MUNICIPAL
3017990	MARCOS PAULO MATIAS DA COSTA	4930-2/01-01	TRANSPORTE RODOVIARIO DE CARGA, EXCETO PRODUTOS PERIGOSOS E MUDANCAS, MUNICIPAL	3054292	NELSON CARMO AUGUSTO	4930-2/01-01	TRANSPORTE RODOVIARIO DE CARGA, EXCETO PRODUTOS PERIGOSOS E MUDANCAS, MUNICIPAL
3018377	EDE WILSON DE DEUS ZAGANINI XAVIER	4930-2/01-01	TRANSPORTE RODOVIARIO DE CARGA, EXCETO PRODUTOS PERIGOSOS E MUDANCAS, MUNICIPAL	3059782	TIAGO FRANCOZO	4930-2/01-01	TRANSPORTE RODOVIARIO DE CARGA, EXCETO PRODUTOS PERIGOSOS E MUDANCAS, MUNICIPAL
3018458	APARECIDA ROSIMERI FIRME	4930-2/01-01	TRANSPORTE RODOVIARIO DE CARGA, EXCETO PRODUTOS PERIGOSOS E MUDANCAS, MUNICIPAL	3060160	ELAINE DE LIMA SANTANA	4930-2/01-01	TRANSPORTE RODOVIARIO DE CARGA, EXCETO PRODUTOS PERIGOSOS E MUDANCAS, MUNICIPAL
3021483	ANILTON ALMEIDA DA COSTA	4930-2/01-01	TRANSPORTE RODOVIARIO DE CARGA, EXCETO PRODUTOS PERIGOSOS E MUDANCAS, MUNICIPAL	3060179	ALDENIR CANDIDO DA SILVA	4930-2/01-01	TRANSPORTE RODOVIARIO DE CARGA, EXCETO PRODUTOS PERIGOSOS E MUDANCAS, MUNICIPAL
3021718	BRUNO JOSE DE SOUZA	4930-2/01-01	TRANSPORTE RODOVIARIO DE CARGA, EXCETO PRODUTOS PERIGOSOS E MUDANCAS, MUNICIPAL	3061310	ANTONIO SOARES	4930-2/01-01	TRANSPORTE RODOVIARIO DE CARGA, EXCETO PRODUTOS PERIGOSOS E MUDANCAS, MUNICIPAL
3023788	DANILO FENANDES SANTOS	4930-2/01-01	TRANSPORTE RODOVIARIO DE CARGA, EXCETO PRODUTOS PERIGOSOS E MUDANCAS, MUNICIPAL	3061582	ROBERTSON MENDES DE ARRUDA	4930-2/01-01	TRANSPORTE RODOVIARIO DE CARGA, EXCETO PRODUTOS PERIGOSOS E MUDANCAS, MUNICIPAL
3024954	LEONEL SILVA LEITE	4930-2/01-01	TRANSPORTE RODOVIARIO DE CARGA, EXCETO PRODUTOS PERIGOSOS E MUDANCAS, MUNICIPAL	3062074	ANDERSON SOUSA SALES	4930-2/01-01	TRANSPORTE RODOVIARIO DE CARGA, EXCETO PRODUTOS PERIGOSOS E MUDANCAS, MUNICIPAL
3025080	UILSON FARIAS DOS REIS	4930-2/01-01	TRANSPORTE RODOVIARIO DE CARGA, EXCETO PRODUTOS PERIGOSOS E MUDANCAS, MUNICIPAL	3062350	ADAUTO JOSE DE SOUZA	4930-2/01-01	TRANSPORTE RODOVIARIO DE CARGA, EXCETO PRODUTOS PERIGOSOS E MUDANCAS, MUNICIPAL
3026582	BRUNO ROCHA DOS SANTOS	4930-2/01-01	TRANSPORTE RODOVIARIO DE CARGA, EXCETO PRODUTOS PERIGOSOS E MUDANCAS, MUNICIPAL	3062554	ZENILDA LEANDRA DA SILVA PRADO	4930-2/01-01	TRANSPORTE RODOVIARIO DE CARGA, EXCETO PRODUTOS PERIGOSOS E MUDANCAS, MUNICIPAL
3029751	LUCAS SILVA FERNANDES	4930-2/01-01	TRANSPORTE RODOVIARIO DE CARGA, EXCETO PRODUTOS PERIGOSOS E MUDANCAS, MUNICIPAL	3062651	ALEXANDRE RODRIGUES DA VILA	4930-2/01-01	TRANSPORTE RODOVIARIO DE CARGA, EXCETO PRODUTOS PERIGOSOS E MUDANCAS, MUNICIPAL
3030946	CELMA DE JESUS NEVES SOUZA	4930-2/01-01	TRANSPORTE RODOVIARIO DE CARGA, EXCETO PRODUTOS PERIGOSOS E MUDANCAS, MUNICIPAL	3062708	JOEL CARLOS DE NAPOLIS	4930-2/01-01	TRANSPORTE RODOVIARIO DE CARGA, EXCETO PRODUTOS PERIGOSOS E MUDANCAS, MUNICIPAL
3031357	PEDRO JOSE DOS SANTOS	4930-2/01-01	TRANSPORTE RODOVIARIO DE CARGA, EXCETO PRODUTOS PERIGOSOS E MUDANCAS, MUNICIPAL	3063003	ANTONIO EDMAR PEREIRA MESQUITA	4930-2/01-01	TRANSPORTE RODOVIARIO DE CARGA, EXCETO PRODUTOS PERIGOSOS E MUDANCAS, MUNICIPAL
3031497	CAIO LUIZ CARLONI	4930-2/01-01	TRANSPORTE RODOVIARIO DE CARGA, EXCETO PRODUTOS PERIGOSOS E MUDANCAS, MUNICIPAL	3063054	ELZA MONTEIRO DE ALMEIDA	4930-2/01-01	TRANSPORTE RODOVIARIO DE CARGA, EXCETO PRODUTOS PERIGOSOS E MUDANCAS, MUNICIPAL
3034372	ABNER GONCALVES DE OLIVEIRA	4930-2/01-01	TRANSPORTE RODOVIARIO DE CARGA, EXCETO PRODUTOS PERIGOSOS E MUDANCAS, MUNICIPAL				
3036723	DIEGO LUIZ CARVALHO BARBOSA	4930-2/01-01	TRANSPORTE RODOVIARIO DE CARGA, EXCETO PRODUTOS PERIGOSOS E MUDANCAS, MUNICIPAL				

3066126	CELIO ROBERTO OLIVEIRA DOS SANTOS	4930-2/01-01	TRANSPORTE RODOVIARIO DE CARGA, EXCETO PRODUTOS PERIGOSOS E MUDANCAS, MUNICIPAL	3105091	RENAN GUSTAVO ZIBORDI CONTRERA	4930-2/01-01	TRANSPORTE RODOVIARIO DE CARGA, EXCETO PRODUTOS PERIGOSOS E MUDANCAS, MUNICIPAL
3067459	ROMILDO DE OLIVEIRA	4930-2/01-01	TRANSPORTE RODOVIARIO DE CARGA, EXCETO PRODUTOS PERIGOSOS E MUDANCAS, MUNICIPAL	3105407	JOAO CARLOS DA SILVA JUNIOR	4930-2/01-01	TRANSPORTE RODOVIARIO DE CARGA, EXCETO PRODUTOS PERIGOSOS E MUDANCAS, MUNICIPAL
3068870	JOSE DE FREITAS	4930-2/01-01	TRANSPORTE RODOVIARIO DE CARGA, EXCETO PRODUTOS PERIGOSOS E MUDANCAS, MUNICIPAL	3108031	JOSE LEANDRO PEIXOTO DA SILVA	4930-2/01-01	TRANSPORTE RODOVIARIO DE CARGA, EXCETO PRODUTOS PERIGOSOS E MUDANCAS, MUNICIPAL
3069095	DAIANE CASSIA JANDOZO	4930-2/01-01	TRANSPORTE RODOVIARIO DE CARGA, EXCETO PRODUTOS PERIGOSOS E MUDANCAS, MUNICIPAL	3109739	VERA REGINA MANDETTA MESSIAS	4930-2/01-01	TRANSPORTE RODOVIARIO DE CARGA, EXCETO PRODUTOS PERIGOSOS E MUDANCAS, MUNICIPAL
3070743	LEANDRO BENADUCCI	4930-2/01-01	TRANSPORTE RODOVIARIO DE CARGA, EXCETO PRODUTOS PERIGOSOS E MUDANCAS, MUNICIPAL	3110184	ANTONIO MARCOS DA SILVA	4930-2/01-01	TRANSPORTE RODOVIARIO DE CARGA, EXCETO PRODUTOS PERIGOSOS E MUDANCAS, MUNICIPAL
3074870	IGOR MATEUS BREDIKS	4930-2/01-01	TRANSPORTE RODOVIARIO DE CARGA, EXCETO PRODUTOS PERIGOSOS E MUDANCAS, MUNICIPAL	3111130	CARLOS ROBERTO DOS SANTOS	4930-2/01-01	TRANSPORTE RODOVIARIO DE CARGA, EXCETO PRODUTOS PERIGOSOS E MUDANCAS, MUNICIPAL
3075630	APARECIDO DONIZETTI LUIZ	4930-2/01-01	TRANSPORTE RODOVIARIO DE CARGA, EXCETO PRODUTOS PERIGOSOS E MUDANCAS, MUNICIPAL	3111369	IGOR JOSE DA SILVA	4930-2/01-01	TRANSPORTE RODOVIARIO DE CARGA, EXCETO PRODUTOS PERIGOSOS E MUDANCAS, MUNICIPAL
3076660	EDIR DONIZETTI CARDOSO	4930-2/01-01	TRANSPORTE RODOVIARIO DE CARGA, EXCETO PRODUTOS PERIGOSOS E MUDANCAS, MUNICIPAL	3111768	CLEUZA APARECIDA FOLTRAN	4930-2/01-01	TRANSPORTE RODOVIARIO DE CARGA, EXCETO PRODUTOS PERIGOSOS E MUDANCAS, MUNICIPAL
3078230	MARCOS FERNANDES MANZANO	4930-2/04-01	TRANSPORTE RODOVIARIO DE MUDANCAS, MUNICIPAL	3112268	FELICIO DONIZETE RODRIGUES DA SILVA	4930-2/01-01	TRANSPORTE RODOVIARIO DE CARGA, EXCETO PRODUTOS PERIGOSOS E MUDANCAS, MUNICIPAL
3079899	GUILHERME BAGGIO DE OLIVEIRA	4930-2/01-01	TRANSPORTE RODOVIARIO DE CARGA, EXCETO PRODUTOS PERIGOSOS E MUDANCAS, MUNICIPAL	3112403	CARLOS RODRIGO DA SILVA	4930-2/01-01	TRANSPORTE RODOVIARIO DE CARGA, EXCETO PRODUTOS PERIGOSOS E MUDANCAS, MUNICIPAL
3083888	FRANCISCO DE PAULA PEREIRA	4930-2/01-01	TRANSPORTE RODOVIARIO DE CARGA, EXCETO PRODUTOS PERIGOSOS E MUDANCAS, MUNICIPAL	3115780	CICERO IVANILDO RODRIGUES DOS SANTOS	4930-2/01-01	TRANSPORTE RODOVIARIO DE CARGA, EXCETO PRODUTOS PERIGOSOS E MUDANCAS, MUNICIPAL
3084221	EDISON RAMOS DA SILVA	4930-2/01-01	TRANSPORTE RODOVIARIO DE CARGA, EXCETO PRODUTOS PERIGOSOS E MUDANCAS, MUNICIPAL	3118339	OLIVIO CONTI	4930-2/01-01	TRANSPORTE RODOVIARIO DE CARGA, EXCETO PRODUTOS PERIGOSOS E MUDANCAS, MUNICIPAL
3086968	WAGNER LUCIANO RIBEIRO	4930-2/01-01	TRANSPORTE RODOVIARIO DE CARGA, EXCETO PRODUTOS PERIGOSOS E MUDANCAS, MUNICIPAL	3119858	RICARDO AUGUSTO DE GODOY	4930-2/01-01	TRANSPORTE RODOVIARIO DE CARGA, EXCETO PRODUTOS PERIGOSOS E MUDANCAS, MUNICIPAL
3087590	MANOEL DO CARMO PERUNA	4930-2/01-01	TRANSPORTE RODOVIARIO DE CARGA, EXCETO PRODUTOS PERIGOSOS E MUDANCAS, MUNICIPAL	3123430	WILSON PASSARINHO	4930-2/01-01	TRANSPORTE RODOVIARIO DE CARGA, EXCETO PRODUTOS PERIGOSOS E MUDANCAS, MUNICIPAL
3088219	ERINALDO ROCCO	4930-2/01-01	TRANSPORTE RODOVIARIO DE CARGA, EXCETO PRODUTOS PERIGOSOS E MUDANCAS, MUNICIPAL	3124770	IGOR PEREIRA PARDINHO	4930-2/03-01	TRANSPORTE RODOVIARIO DE PRODUTOS PERIGOSOS, MUNICIPAL
3088820	JACYR DOMINGOS DE SOUZA	4930-2/01-01	TRANSPORTE RODOVIARIO DE CARGA, EXCETO PRODUTOS PERIGOSOS E MUDANCAS, MUNICIPAL	3127168	RAPHAEL AUGUSTO CANGUSSU	4930-2/01-01	TRANSPORTE RODOVIARIO DE CARGA, EXCETO PRODUTOS PERIGOSOS E MUDANCAS, MUNICIPAL
3089096	MAURO CESAR DE MELLO	4930-2/01-01	TRANSPORTE RODOVIARIO DE CARGA, EXCETO PRODUTOS PERIGOSOS E MUDANCAS, MUNICIPAL	3127460	ISRAEL MARCOS DE OLIVEIRA RODRIGUES	4930-2/01-01	TRANSPORTE RODOVIARIO DE CARGA, EXCETO PRODUTOS PERIGOSOS E MUDANCAS, MUNICIPAL
3089525	FERNANDO RENATO GILDINGER	4930-2/01-01	TRANSPORTE RODOVIARIO DE CARGA, EXCETO PRODUTOS PERIGOSOS E MUDANCAS, MUNICIPAL	3130410	INGRID RAMOS CARDOSO	4930-2/01-01	TRANSPORTE RODOVIARIO DE CARGA, EXCETO PRODUTOS PERIGOSOS E MUDANCAS, MUNICIPAL
3089916	DANIEL VIEIRA DUARTE	4930-2/01-01	TRANSPORTE RODOVIARIO DE CARGA, EXCETO PRODUTOS PERIGOSOS E MUDANCAS, MUNICIPAL	3138054	DINIZ ALVES DE ALMEIDA	4930-2/01-01	TRANSPORTE RODOVIARIO DE CARGA, EXCETO PRODUTOS PERIGOSOS E MUDANCAS, MUNICIPAL
3090248	JOELSON ANTONIO CARLO DOS SANTOS	4930-2/03-01	TRANSPORTE RODOVIARIO DE PRODUTOS PERIGOSOS, MUNICIPAL	3138100	JOSIMAR VITORINO NUNES DE SOUZA	4930-2/01-01	TRANSPORTE RODOVIARIO DE CARGA, EXCETO PRODUTOS PERIGOSOS E MUDANCAS, MUNICIPAL
3090329	DANIEL APARECIDO MOREIRA	4930-2/01-01	TRANSPORTE RODOVIARIO DE CARGA, EXCETO PRODUTOS PERIGOSOS E MUDANCAS, MUNICIPAL	3138950	VILMA CLAUDIA BATISTA QUEIROZ	4930-2/01-01	TRANSPORTE RODOVIARIO DE CARGA, EXCETO PRODUTOS PERIGOSOS E MUDANCAS, MUNICIPAL
3095410	ALDO FARIAS DA SILVA	4930-2/01-01	TRANSPORTE RODOVIARIO DE CARGA, EXCETO PRODUTOS PERIGOSOS E MUDANCAS, MUNICIPAL	3139310	NILTON DIAS DA CRUZ	4930-2/01-01	TRANSPORTE RODOVIARIO DE CARGA, EXCETO PRODUTOS PERIGOSOS E MUDANCAS, MUNICIPAL
3096246	NELSON PEREIRA DOS SANTOS	4930-2/01-01	TRANSPORTE RODOVIARIO DE CARGA, EXCETO PRODUTOS PERIGOSOS E MUDANCAS, MUNICIPAL	3140989	NILSON ROBERTO AUGUSTO	4930-2/01-01	TRANSPORTE RODOVIARIO DE CARGA, EXCETO PRODUTOS PERIGOSOS E MUDANCAS, MUNICIPAL
3097331	LUIZ APARECIDO SOLDEIRA	4930-2/01-01	TRANSPORTE RODOVIARIO DE CARGA, EXCETO PRODUTOS PERIGOSOS E MUDANCAS, MUNICIPAL	3143970	MATHEUS GABRIEL DE SOUZA	4930-2/01-01	TRANSPORTE RODOVIARIO DE CARGA, EXCETO PRODUTOS PERIGOSOS E MUDANCAS, MUNICIPAL
3097412	LEANDRO DOS SANTOS	4930-2/01-01	TRANSPORTE RODOVIARIO DE CARGA, EXCETO PRODUTOS PERIGOSOS E MUDANCAS, MUNICIPAL	3145484	THIAGO GONCALVES DA SILVA	4930-2/01-01	TRANSPORTE RODOVIARIO DE CARGA, EXCETO PRODUTOS PERIGOSOS E MUDANCAS, MUNICIPAL
3099091	GUSTAVO MILANI GONCALVES	4930-2/01-01	TRANSPORTE RODOVIARIO DE CARGA, EXCETO PRODUTOS PERIGOSOS E MUDANCAS, MUNICIPAL	3147088	MARCELO GONCALVES PEREIRA	4930-2/01-01	TRANSPORTE RODOVIARIO DE CARGA, EXCETO PRODUTOS PERIGOSOS E MUDANCAS, MUNICIPAL
3099300	JAQUITIANA XAVIER LIMA	4930-2/01-01	TRANSPORTE RODOVIARIO DE CARGA, EXCETO PRODUTOS PERIGOSOS E MUDANCAS, MUNICIPAL	3151018	DIGERSON MENDES NETO	4930-2/01-01	TRANSPORTE RODOVIARIO DE CARGA, EXCETO PRODUTOS PERIGOSOS E MUDANCAS, MUNICIPAL
3102530	LUIZ CARLOS DE FARIA	4930-2/01-01	TRANSPORTE RODOVIARIO DE CARGA, EXCETO PRODUTOS PERIGOSOS E MUDANCAS, MUNICIPAL	3151409	GILSON PERGENTINO DA SILVA	4930-2/01-01	TRANSPORTE RODOVIARIO DE CARGA, EXCETO PRODUTOS PERIGOSOS E MUDANCAS, MUNICIPAL
3103129	JOAO ROBERTO CHECONI	4930-2/01-01	TRANSPORTE RODOVIARIO DE CARGA, EXCETO PRODUTOS PERIGOSOS E MUDANCAS, MUNICIPAL	3151760	LUIZ SOUZA DA SILVA	4930-2/01-01	TRANSPORTE RODOVIARIO DE CARGA, EXCETO PRODUTOS PERIGOSOS E MUDANCAS, MUNICIPAL
3103480	ROSANE MARIA DA SILVA SANTOS	4930-2/01-01	TRANSPORTE RODOVIARIO DE CARGA, EXCETO PRODUTOS PERIGOSOS E MUDANCAS, MUNICIPAL	3152693	ADRIANO DE GOES	4930-2/01-01	TRANSPORTE RODOVIARIO DE CARGA, EXCETO PRODUTOS PERIGOSOS E MUDANCAS, MUNICIPAL
3103528	JOSE FERNANDES DOS SANTOS	4930-2/01-01	TRANSPORTE RODOVIARIO DE CARGA, EXCETO PRODUTOS PERIGOSOS E MUDANCAS, MUNICIPAL	3154815	DORIVAL JASSO JUNIOR	4930-2/01-01	TRANSPORTE RODOVIARIO DE CARGA, EXCETO PRODUTOS PERIGOSOS E MUDANCAS, MUNICIPAL
3103919	MICHAEL RAMOS RODRIGUES	4930-2/01-01	TRANSPORTE RODOVIARIO DE CARGA, EXCETO PRODUTOS PERIGOSOS E MUDANCAS, MUNICIPAL	3157830	SILVAN LUIZ BORBA RAMOS	4930-2/01-01	TRANSPORTE RODOVIARIO DE CARGA, EXCETO PRODUTOS PERIGOSOS E MUDANCAS, MUNICIPAL
3104087	AMANDA ARAUJO DA SILVA	4930-2/01-01	TRANSPORTE RODOVIARIO DE CARGA, EXCETO PRODUTOS PERIGOSOS E MUDANCAS, MUNICIPAL				

3158845	WAGNER JOSE BENE-DITO	4930-2/01-01	TRANSPORTE RODOVIARIO DE CARGA, EXCETO PRODUTOS PERIGOSOS E MUDANCAS, MUNICIPAL
3159493	JOEL ASSIS DE SOUZA	4930-2/01-01	TRANSPORTE RODOVIARIO DE CARGA, EXCETO PRODUTOS PERIGOSOS E MUDANCAS, MUNICIPAL
3159876	JOSE GAINO	4930-2/01-01	TRANSPORTE RODOVIARIO DE CARGA, EXCETO PRODUTOS PERIGOSOS E MUDANCAS, MUNICIPAL
3160033	PAULO ROGERIO FERREIRA	4930-2/01-01	TRANSPORTE RODOVIARIO DE CARGA, EXCETO PRODUTOS PERIGOSOS E MUDANCAS, MUNICIPAL
3160149	MARCOS ANTONIO RINK	4930-2/01-01	TRANSPORTE RODOVIARIO DE CARGA, EXCETO PRODUTOS PERIGOSOS E MUDANCAS, MUNICIPAL
3162796	CLAUDIO RODRIGUES PINHEIRO	4930-2/01-01	TRANSPORTE RODOVIARIO DE CARGA, EXCETO PRODUTOS PERIGOSOS E MUDANCAS, MUNICIPAL
3163717	PAULO ANTONIO DE CAMARGO	4930-2/03-01	TRANSPORTE RODOVIARIO DE PRODUTOS PERIGOSOS, MUNICIPAL
3165078	ALEX SANDRO LARA DA SILVA	4930-2/01-01	TRANSPORTE RODOVIARIO DE CARGA, EXCETO PRODUTOS PERIGOSOS E MUDANCAS, MUNICIPAL
3165353	JULIANO PINTO RIDOLFI	4930-2/01-01	TRANSPORTE RODOVIARIO DE CARGA, EXCETO PRODUTOS PERIGOSOS E MUDANCAS, MUNICIPAL
3166163	GUILHERME LUIS SUTANO	4930-2/01-01	TRANSPORTE RODOVIARIO DE CARGA, EXCETO PRODUTOS PERIGOSOS E MUDANCAS, MUNICIPAL
3168166	WILIAM PAULINO DO NASCIMENTO	4930-2/01-01	TRANSPORTE RODOVIARIO DE CARGA, EXCETO PRODUTOS PERIGOSOS E MUDANCAS, MUNICIPAL
3168387	LUIS MARCOS BUENO	4930-2/01-01	TRANSPORTE RODOVIARIO DE CARGA, EXCETO PRODUTOS PERIGOSOS E MUDANCAS, MUNICIPAL
3169111	REGINALDO ALEXANDRE DA SILVA	4930-2/01-01	TRANSPORTE RODOVIARIO DE CARGA, EXCETO PRODUTOS PERIGOSOS E MUDANCAS, MUNICIPAL
3170500	IVALDO FRANCISCO DE LARA	4930-2/01-01	TRANSPORTE RODOVIARIO DE CARGA, EXCETO PRODUTOS PERIGOSOS E MUDANCAS, MUNICIPAL
3171167	LEVI DA SILVA RIBEIRO	4930-2/01-01	TRANSPORTE RODOVIARIO DE CARGA, EXCETO PRODUTOS PERIGOSOS E MUDANCAS, MUNICIPAL
3173631	ANDERSON LUIS DE JESUS LARA	4930-2/01-01	TRANSPORTE RODOVIARIO DE CARGA, EXCETO PRODUTOS PERIGOSOS E MUDANCAS, MUNICIPAL
3178544	CLAUDIO LUIS FERREIRA	4930-2/01-01	TRANSPORTE RODOVIARIO DE CARGA, EXCETO PRODUTOS PERIGOSOS E MUDANCAS, MUNICIPAL
3179923	DENILSON APARECIDO NOGUEIRA	4930-2/01-01	TRANSPORTE RODOVIARIO DE CARGA, EXCETO PRODUTOS PERIGOSOS E MUDANCAS, MUNICIPAL
3179931	BRUNO CESAR DIAS FERNANDES	4930-2/01-01	TRANSPORTE RODOVIARIO DE CARGA, EXCETO PRODUTOS PERIGOSOS E MUDANCAS, MUNICIPAL
3182177	VALDEMIR MOGIO JUNIOR	4930-2/03-01	TRANSPORTE RODOVIARIO DE PRODUTOS PERIGOSOS, MUNICIPAL
3183742	THIAGO CAIRO	4930-2/01-01	TRANSPORTE RODOVIARIO DE CARGA, EXCETO PRODUTOS PERIGOSOS E MUDANCAS, MUNICIPAL
3189996	EVERTON FABRI	4930-2/01-01	TRANSPORTE RODOVIARIO DE CARGA, EXCETO PRODUTOS PERIGOSOS E MUDANCAS, MUNICIPAL
3190005	GUSTAVO FERNANDES MOREIRA	4930-2/01-01	TRANSPORTE RODOVIARIO DE CARGA, EXCETO PRODUTOS PERIGOSOS E MUDANCAS, MUNICIPAL
3191052	JOSE AIRSON ARGUELHO LEITE	4930-2/01-01	TRANSPORTE RODOVIARIO DE CARGA, EXCETO PRODUTOS PERIGOSOS E MUDANCAS, MUNICIPAL
3191982	EDSON SOUZA ALVES	4930-2/01-01	TRANSPORTE RODOVIARIO DE CARGA, EXCETO PRODUTOS PERIGOSOS E MUDANCAS, MUNICIPAL
3192210	CLAUDINEI CARNEIRO SOUZA	4930-2/01-01	TRANSPORTE RODOVIARIO DE CARGA, EXCETO PRODUTOS PERIGOSOS E MUDANCAS, MUNICIPAL
3194418	ALTAIR DE JESUS GERALDO	4930-2/01-01	TRANSPORTE RODOVIARIO DE CARGA, EXCETO PRODUTOS PERIGOSOS E MUDANCAS, MUNICIPAL
3194710	ADELON EVERTON RODRIGUES CARVALHO	4930-2/01-01	TRANSPORTE RODOVIARIO DE CARGA, EXCETO PRODUTOS PERIGOSOS E MUDANCAS, MUNICIPAL
3195724	ALEX FERNANDO RODRIGUES BENTO	4930-2/01-01	TRANSPORTE RODOVIARIO DE CARGA, EXCETO PRODUTOS PERIGOSOS E MUDANCAS, MUNICIPAL
3199231	ROSANGELA BRAZ DA SILVA	4930-2/01-01	TRANSPORTE RODOVIARIO DE CARGA, EXCETO PRODUTOS PERIGOSOS E MUDANCAS, MUNICIPAL
3202950	ROBSON HENRIQUE DA SILVA	4930-2/01-01	TRANSPORTE RODOVIARIO DE CARGA, EXCETO PRODUTOS PERIGOSOS E MUDANCAS, MUNICIPAL
3215903	JOSE MARCOS SALES	4930-2/01-01	TRANSPORTE RODOVIARIO DE CARGA, EXCETO PRODUTOS PERIGOSOS E MUDANCAS, MUNICIPAL
3219666	LEONAN MONTEIRO	4930-2/01-01	TRANSPORTE RODOVIARIO DE CARGA, EXCETO PRODUTOS PERIGOSOS E MUDANCAS, MUNICIPAL
3223477	NATALIA FABIANI MESSIAS	4930-2/01-01	TRANSPORTE RODOVIARIO DE CARGA, EXCETO PRODUTOS PERIGOSOS E MUDANCAS, MUNICIPAL
3223612	WELLINGTON VIANA LEMOS	4930-2/01-01	TRANSPORTE RODOVIARIO DE CARGA, EXCETO PRODUTOS PERIGOSOS E MUDANCAS, MUNICIPAL
3225305	EMERESON MOTA	4930-2/01-01	TRANSPORTE RODOVIARIO DE CARGA, EXCETO PRODUTOS PERIGOSOS E MUDANCAS, MUNICIPAL
3225518	MIGUEL VALTER BARBATO	4930-2/04-01	TRANSPORTE RODOVIARIO DE MUDANCAS, MUNICIPAL
3227502	GILSON HENRIQUE BERTUZZI	4930-2/01-01	TRANSPORTE RODOVIARIO DE CARGA, EXCETO PRODUTOS PERIGOSOS E MUDANCAS, MUNICIPAL
3228363	LAVINIO MICHELANGELO PERROTTA	4930-2/01-01	TRANSPORTE RODOVIARIO DE CARGA, EXCETO PRODUTOS PERIGOSOS E MUDANCAS, MUNICIPAL
3228819	INAEL COSTA FARIAS	4930-2/01-01	TRANSPORTE RODOVIARIO DE CARGA, EXCETO PRODUTOS PERIGOSOS E MUDANCAS, MUNICIPAL
3228983	FLAVIO CESAR DA SILVA	4930-2/01-01	TRANSPORTE RODOVIARIO DE CARGA, EXCETO PRODUTOS PERIGOSOS E MUDANCAS, MUNICIPAL
3229033	LUCIANO APARECIDO DA ROCHA	4930-2/03-01	TRANSPORTE RODOVIARIO DE PRODUTOS PERIGOSOS, MUNICIPAL
3229491	HUMBERTO GALLI JUNIOR	4930-2/01-01	TRANSPORTE RODOVIARIO DE CARGA, EXCETO PRODUTOS PERIGOSOS E MUDANCAS, MUNICIPAL
3229700	HEBERSON ALEXANDRE BALARIM FAIS	4930-2/01-01	TRANSPORTE RODOVIARIO DE CARGA, EXCETO PRODUTOS PERIGOSOS E MUDANCAS, MUNICIPAL
3235025	ANDREZA MESSIAS CRISPIM	4930-2/01-01	TRANSPORTE RODOVIARIO DE CARGA, EXCETO PRODUTOS PERIGOSOS E MUDANCAS, MUNICIPAL
3240428	ADRIANO MOREIRA	4930-2/01-01	TRANSPORTE RODOVIARIO DE CARGA, EXCETO PRODUTOS PERIGOSOS E MUDANCAS, MUNICIPAL
3241041	LUPERCIO DE SOUZA	4930-2/01-01	TRANSPORTE RODOVIARIO DE CARGA, EXCETO PRODUTOS PERIGOSOS E MUDANCAS, MUNICIPAL
3241050	SILVIO HENRIQUE BRUNO	4930-2/01-01	TRANSPORTE RODOVIARIO DE CARGA, EXCETO PRODUTOS PERIGOSOS E MUDANCAS, MUNICIPAL
3242196	ADILSON VITAL DE OLIVEIRA	4930-2/01-01	TRANSPORTE RODOVIARIO DE CARGA, EXCETO PRODUTOS PERIGOSOS E MUDANCAS, MUNICIPAL
3242226	VALDINEI APARECIDO FRAGA	4930-2/01-01	TRANSPORTE RODOVIARIO DE CARGA, EXCETO PRODUTOS PERIGOSOS E MUDANCAS, MUNICIPAL
3242587	LINCOLN ROBERTO FERREIRA BARBOSA	4930-2/01-01	TRANSPORTE RODOVIARIO DE CARGA, EXCETO PRODUTOS PERIGOSOS E MUDANCAS, MUNICIPAL
3246710	JOSE CARLOS DOMINGOS	4930-2/01-01	TRANSPORTE RODOVIARIO DE CARGA, EXCETO PRODUTOS PERIGOSOS E MUDANCAS, MUNICIPAL
3247325	APARECIDO DE SOUZA LALAU	4930-2/04-01	TRANSPORTE RODOVIARIO DE MUDANCAS, MUNICIPAL
3249107	CARLOS ALBERTO DOS SANTOS	4930-2/03-01	TRANSPORTE RODOVIARIO DE PRODUTOS PERIGOSOS, MUNICIPAL
3250105	FABIO MOREIRA DE SOUZA	4930-2/01-01	TRANSPORTE RODOVIARIO DE CARGA, EXCETO PRODUTOS PERIGOSOS E MUDANCAS, MUNICIPAL
3250598	LEVY GOMES DA SILVA	4930-2/01-01	TRANSPORTE RODOVIARIO DE CARGA, EXCETO PRODUTOS PERIGOSOS E MUDANCAS, MUNICIPAL
3258955	THIAGO CEZAR PEREIRA	4929-9/01-00	TRANSPORTE RODOVIARIO COLETIVO DE PASSAGEIROS, SOB REGIME DE FRETAMENTO, MUNICIPAL - ALUGUEL E/OU LOCAÇÃO DE ONIBUS MUNICIPAL COM MOTORISTA
3259781	GILMAR DOS REIS	4930-2/01-01	TRANSPORTE RODOVIARIO DE CARGA, EXCETO PRODUTOS PERIGOSOS E MUDANCAS, MUNICIPAL
3265226	VERGULINO DE SOUZA PIMENTEL	4930-2/01-01	TRANSPORTE RODOVIARIO DE CARGA, EXCETO PRODUTOS PERIGOSOS E MUDANCAS, MUNICIPAL
3265978	EDILSON DOURADO	4930-2/01-01	TRANSPORTE RODOVIARIO DE CARGA, EXCETO PRODUTOS PERIGOSOS E MUDANCAS, MUNICIPAL
3266532	ALEXSANDRO ISRAEL AMARO	4930-2/01-01	TRANSPORTE RODOVIARIO DE CARGA, EXCETO PRODUTOS PERIGOSOS E MUDANCAS, MUNICIPAL
3266702	MARCOS ALVES FARIAS	4930-2/01-01	TRANSPORTE RODOVIARIO DE CARGA, EXCETO PRODUTOS PERIGOSOS E MUDANCAS, MUNICIPAL
3266800	MAURICIO JOSE VENDIMIATTI	4929-9/01-00	TRANSPORTE RODOVIARIO COLETIVO DE PASSAGEIROS, SOB REGIME DE FRETAMENTO, MUNICIPAL - ALUGUEL E/OU LOCAÇÃO DE ONIBUS MUNICIPAL COM MOTORISTA
3271196	RODNEI DA SILVA FURTUNATO	4930-2/01-01	TRANSPORTE RODOVIARIO DE CARGA, EXCETO PRODUTOS PERIGOSOS E MUDANCAS, MUNICIPAL
3271200	MICHEL DANTAS RIBEIRO	4930-2/01-01	TRANSPORTE RODOVIARIO DE CARGA, EXCETO PRODUTOS PERIGOSOS E MUDANCAS, MUNICIPAL
3271960	NELIO CAMPOS FILHO	4930-2/01-01	TRANSPORTE RODOVIARIO DE CARGA, EXCETO PRODUTOS PERIGOSOS E MUDANCAS, MUNICIPAL
3274560	CRISTIANO LIMA	4929-9/01-00	TRANSPORTE RODOVIARIO COLETIVO DE PASSAGEIROS, SOB REGIME DE FRETAMENTO, MUNICIPAL - ALUGUEL E/OU LOCAÇÃO DE ONIBUS MUNICIPAL COM MOTORISTA
3274950	ANTONIO MARCOS DA SILVA	4930-2/01-01	TRANSPORTE RODOVIARIO DE CARGA, EXCETO PRODUTOS PERIGOSOS E MUDANCAS, MUNICIPAL
3275590	MARCIO ANTONIO PEDROSA	4930-2/01-01	TRANSPORTE RODOVIARIO DE CARGA, EXCETO PRODUTOS PERIGOSOS E MUDANCAS, MUNICIPAL
3275736	MARISA ASSIS DOS SANTOS	4930-2/01-01	TRANSPORTE RODOVIARIO DE CARGA, EXCETO PRODUTOS PERIGOSOS E MUDANCAS, MUNICIPAL
3276457	ANA ROMAO LEMOS	4930-2/01-01	TRANSPORTE RODOVIARIO DE CARGA, EXCETO PRODUTOS PERIGOSOS E MUDANCAS, MUNICIPAL

3276740	SEBASTIAO FERREIRA DE ANDRADE	4930-2/01-01	TRANSPORTE RODOVIARIO DE CARGA, EXCETO PRODUTOS PERIGOSOS E MUDANCAS, MUNICIPAL	3334783	ISMAEL DE SOUZA FERREIRA	4930-2/01-01	TRANSPORTE RODOVIARIO DE CARGA, EXCETO PRODUTOS PERIGOSOS E MUDANCAS, MUNICIPAL
3277003	RAFAEL ANTONIO LEMOS	4930-2/01-01	TRANSPORTE RODOVIARIO DE CARGA, EXCETO PRODUTOS PERIGOSOS E MUDANCAS, MUNICIPAL	3335631	ADEMAR BORGES DA SILVA	4930-2/01-01	TRANSPORTE RODOVIARIO DE CARGA, EXCETO PRODUTOS PERIGOSOS E MUDANCAS, MUNICIPAL
3281060	LEANDRO VIEIRA DOS SANTOS	4930-2/01-01	TRANSPORTE RODOVIARIO DE CARGA, EXCETO PRODUTOS PERIGOSOS E MUDANCAS, MUNICIPAL	3335739	ADRIANO SAVI	4930-2/01-01	TRANSPORTE RODOVIARIO DE CARGA, EXCETO PRODUTOS PERIGOSOS E MUDANCAS, MUNICIPAL
3281841	APARECIDO RAMOS DA SILVA	4930-2/01-01	TRANSPORTE RODOVIARIO DE CARGA, EXCETO PRODUTOS PERIGOSOS E MUDANCAS, MUNICIPAL	3337952	DONIZETE APARECIDO L DA SILVA	4929-9/01-00	TRANSPORTE RODOVIARIO COLETIVO DE PASSAGEIROS, SOB REGIME DE FRETAMENTO, MUNICIPAL - ALUGUEL E/OU LOCAÇÃO DE ONIBUS MUNICIPAL COM MOTORISTA
3282090	CARLOS APARECIDO BOLANI	4930-2/01-01	TRANSPORTE RODOVIARIO DE CARGA, EXCETO PRODUTOS PERIGOSOS E MUDANCAS, MUNICIPAL	3342247	ADRIELLE DA SILVA ESTEVAO PEREIRA	4930-2/01-01	TRANSPORTE RODOVIARIO DE CARGA, EXCETO PRODUTOS PERIGOSOS E MUDANCAS, MUNICIPAL
3284980	IVALDO ANTONIO CARRIJO JUNIOR	4930-2/01-01	TRANSPORTE RODOVIARIO DE CARGA, EXCETO PRODUTOS PERIGOSOS E MUDANCAS, MUNICIPAL	3342573	LAERCIO APARECIDO DE ANDRADE	4930-2/01-01	TRANSPORTE RODOVIARIO DE CARGA, EXCETO PRODUTOS PERIGOSOS E MUDANCAS, MUNICIPAL
3290379	PAULO HENRIQUE ZAGO	4930-2/01-01	TRANSPORTE RODOVIARIO DE CARGA, EXCETO PRODUTOS PERIGOSOS E MUDANCAS, MUNICIPAL	3342832	ANDRE LUIS COSTA	4930-2/01-01	TRANSPORTE RODOVIARIO DE CARGA, EXCETO PRODUTOS PERIGOSOS E MUDANCAS, MUNICIPAL
3291553	EVANDRO GUIMARAES NUNES	4930-2/04-01	TRANSPORTE RODOVIARIO DE MUDANCAS, MUNICIPAL	3342840	JOSE HELIZETE DA SILVA	4930-2/01-01	TRANSPORTE RODOVIARIO DE CARGA, EXCETO PRODUTOS PERIGOSOS E MUDANCAS, MUNICIPAL
3292258	EDER FRANCISCO COSTA	4930-2/01-01	TRANSPORTE RODOVIARIO DE CARGA, EXCETO PRODUTOS PERIGOSOS E MUDANCAS, MUNICIPAL	3342867	REGINA DE FATIMA SILVA CASCIANO	4930-2/01-01	TRANSPORTE RODOVIARIO DE CARGA, EXCETO PRODUTOS PERIGOSOS E MUDANCAS, MUNICIPAL
3292444	ROBERTO CARLOS PAGANUCCI	4930-2/01-01	TRANSPORTE RODOVIARIO DE CARGA, EXCETO PRODUTOS PERIGOSOS E MUDANCAS, MUNICIPAL	3343057	REGINALDO ALVARO MIRANDA	4930-2/01-01	TRANSPORTE RODOVIARIO DE CARGA, EXCETO PRODUTOS PERIGOSOS E MUDANCAS, MUNICIPAL
3297543	SILVANA COSTA FREIRE	4930-2/04-01	TRANSPORTE RODOVIARIO DE MUDANCAS, MUNICIPAL	3343944	MAURO AZEVEDO FERREIRA	4930-2/01-01	TRANSPORTE RODOVIARIO DE CARGA, EXCETO PRODUTOS PERIGOSOS E MUDANCAS, MUNICIPAL
3297640	JOSE AZEVEDO DE SOUZA	4930-2/01-01	TRANSPORTE RODOVIARIO DE CARGA, EXCETO PRODUTOS PERIGOSOS E MUDANCAS, MUNICIPAL	3344665	ESTEVAO DE SOUZA	4930-2/01-01	TRANSPORTE RODOVIARIO DE CARGA, EXCETO PRODUTOS PERIGOSOS E MUDANCAS, MUNICIPAL
3298418	WALDEREIS ROBERTO DE CARVALHO MINEIRO	4929-9/01-00	TRANSPORTE RODOVIARIO COLETIVO DE PASSAGEIROS, SOB REGIME DE FRETAMENTO, MUNICIPAL - ALUGUEL E/OU LOCAÇÃO DE ONIBUS MUNICIPAL COM MOTORISTA	3344932	MARISA ESCHIAVI CASSERE	4930-2/01-01	TRANSPORTE RODOVIARIO DE CARGA, EXCETO PRODUTOS PERIGOSOS E MUDANCAS, MUNICIPAL
3305384	MARLENE MARCELINO DA SILVA ANSELMO	4930-2/01-01	TRANSPORTE RODOVIARIO DE CARGA, EXCETO PRODUTOS PERIGOSOS E MUDANCAS, MUNICIPAL	3345122	CHRISTOPHER TIAGO VALDIVINO	4930-2/01-01	TRANSPORTE RODOVIARIO DE CARGA, EXCETO PRODUTOS PERIGOSOS E MUDANCAS, MUNICIPAL
3305562	JULIANA FRANCO DA SILVA	4929-9/01-00	TRANSPORTE RODOVIARIO COLETIVO DE PASSAGEIROS, SOB REGIME DE FRETAMENTO, MUNICIPAL - ALUGUEL E/OU LOCAÇÃO DE ONIBUS MUNICIPAL COM MOTORISTA	3345130	ROGERIO DARLY DE MORAES PEREIRA	4930-2/01-01	TRANSPORTE RODOVIARIO DE CARGA, EXCETO PRODUTOS PERIGOSOS E MUDANCAS, MUNICIPAL
3306097	ARLEI CONTIERO	4930-2/01-01	TRANSPORTE RODOVIARIO DE CARGA, EXCETO PRODUTOS PERIGOSOS E MUDANCAS, MUNICIPAL	3345165	REINALDO ABREU OLIVEIRA	4930-2/01-01	TRANSPORTE RODOVIARIO DE CARGA, EXCETO PRODUTOS PERIGOSOS E MUDANCAS, MUNICIPAL
3310019	ANTONIO VALDERVAN DE OLIVEIRA	4930-2/01-01	TRANSPORTE RODOVIARIO DE CARGA, EXCETO PRODUTOS PERIGOSOS E MUDANCAS, MUNICIPAL	3347320	ANA PAULA PELLOZIO DA SILVA	4930-2/01-01	TRANSPORTE RODOVIARIO DE CARGA, EXCETO PRODUTOS PERIGOSOS E MUDANCAS, MUNICIPAL
3310108	MARLY MARTINS MOREIRA	4930-2/01-01	TRANSPORTE RODOVIARIO DE CARGA, EXCETO PRODUTOS PERIGOSOS E MUDANCAS, MUNICIPAL	3347753	ANTONIO CARLOS DAMIAO TARGA	4930-2/03-01	TRANSPORTE RODOVIARIO DE PRODUTOS PERIGOSOS, MUNICIPAL
3312801	EMERSON ERNESTO MENEGAO	4930-2/01-01	TRANSPORTE RODOVIARIO DE CARGA, EXCETO PRODUTOS PERIGOSOS E MUDANCAS, MUNICIPAL	3351742	SINVAL COSTA LIMA	4930-2/01-01	TRANSPORTE RODOVIARIO DE CARGA, EXCETO PRODUTOS PERIGOSOS E MUDANCAS, MUNICIPAL
3313522	WELINGTON CRISTIANO FARIA	4930-2/01-01	TRANSPORTE RODOVIARIO DE CARGA, EXCETO PRODUTOS PERIGOSOS E MUDANCAS, MUNICIPAL	3356892	JOURBERNEY PEREIRA FONTES	4930-2/01-01	TRANSPORTE RODOVIARIO DE CARGA, EXCETO PRODUTOS PERIGOSOS E MUDANCAS, MUNICIPAL
3313727	LEANDRO CARDOSO PRADO	4930-2/01-01	TRANSPORTE RODOVIARIO DE CARGA, EXCETO PRODUTOS PERIGOSOS E MUDANCAS, MUNICIPAL	3359735	WALBER SANTANA DOS SANTOS LEITE	4930-2/01-01	TRANSPORTE RODOVIARIO DE CARGA, EXCETO PRODUTOS PERIGOSOS E MUDANCAS, MUNICIPAL
3314685	JOSÉ RICARDO MELO DA SILVA	4930-2/01-01	TRANSPORTE RODOVIARIO DE CARGA, EXCETO PRODUTOS PERIGOSOS E MUDANCAS, MUNICIPAL	3367037	MICHAEL ADRIANO MORAES CORDEIRO	4930-2/01-01	TRANSPORTE RODOVIARIO DE CARGA, EXCETO PRODUTOS PERIGOSOS E MUDANCAS, MUNICIPAL
3321843	SILVIO BRAGA GOIS	4930-2/01-01	TRANSPORTE RODOVIARIO DE CARGA, EXCETO PRODUTOS PERIGOSOS E MUDANCAS, MUNICIPAL	3377156	JOSE APARECIDO DE MELO	4930-2/01-01	TRANSPORTE RODOVIARIO DE CARGA, EXCETO PRODUTOS PERIGOSOS E MUDANCAS, MUNICIPAL
3322238	WANDERLEI TOMAZ DE JESUS	4930-2/01-01	TRANSPORTE RODOVIARIO DE CARGA, EXCETO PRODUTOS PERIGOSOS E MUDANCAS, MUNICIPAL	3378187	CLAUDIO LUIS REOLON BERNARDES	4930-2/01-01	TRANSPORTE RODOVIARIO DE CARGA, EXCETO PRODUTOS PERIGOSOS E MUDANCAS, MUNICIPAL
3322882	HELIO RIBEIRO DE SOUZA	4930-2/01-01	TRANSPORTE RODOVIARIO DE CARGA, EXCETO PRODUTOS PERIGOSOS E MUDANCAS, MUNICIPAL	3378446	RAQUEL NUNES PORTO FRANCO	4930-2/01-01	TRANSPORTE RODOVIARIO DE CARGA, EXCETO PRODUTOS PERIGOSOS E MUDANCAS, MUNICIPAL
3323757	VANDERLEI NONATO	4930-2/01-01	TRANSPORTE RODOVIARIO DE CARGA, EXCETO PRODUTOS PERIGOSOS E MUDANCAS, MUNICIPAL	3382540	PAULO HENRIQUE DOS SANTOS CASSIANO	4930-2/01-01	TRANSPORTE RODOVIARIO DE CARGA, EXCETO PRODUTOS PERIGOSOS E MUDANCAS, MUNICIPAL
3325237	LUIS CARLOS BALIEIRO	4930-2/01-01	TRANSPORTE RODOVIARIO DE CARGA, EXCETO PRODUTOS PERIGOSOS E MUDANCAS, MUNICIPAL	3394247	ALFREDO DE ALMEIDA	4930-2/01-01	TRANSPORTE RODOVIARIO DE CARGA, EXCETO PRODUTOS PERIGOSOS E MUDANCAS, MUNICIPAL
3325695	WESLEY HENRIQUE DA SILVA JORGE	4930-2/01-01	TRANSPORTE RODOVIARIO DE CARGA, EXCETO PRODUTOS PERIGOSOS E MUDANCAS, MUNICIPAL	3399001	RILDO CARLOS PRAZERES DOS SANTOS	4929-9/01-00	TRANSPORTE RODOVIARIO COLETIVO DE PASSAGEIROS, SOB REGIME DE FRETAMENTO, MUNICIPAL - ALUGUEL E/OU LOCAÇÃO DE ONIBUS MUNICIPAL COM MOTORISTA
3326187	ROBSON GEORGE DE TOLEDO	4930-2/01-01	TRANSPORTE RODOVIARIO DE CARGA, EXCETO PRODUTOS PERIGOSOS E MUDANCAS, MUNICIPAL	3402690	EDSON ROBERTO DE OLIVEIRA	4930-2/01-01	TRANSPORTE RODOVIARIO DE CARGA, EXCETO PRODUTOS PERIGOSOS E MUDANCAS, MUNICIPAL
3326330	REGINALDO SANTANA CAPOTE	4930-2/01-01	TRANSPORTE RODOVIARIO DE CARGA, EXCETO PRODUTOS PERIGOSOS E MUDANCAS, MUNICIPAL	3402894	BENEDITO PINHEIRO	4930-2/01-01	TRANSPORTE RODOVIARIO DE CARGA, EXCETO PRODUTOS PERIGOSOS E MUDANCAS, MUNICIPAL
3331687	JACKSON RODRIGUES DA SILVA GERVASIO	4930-2/01-01	TRANSPORTE RODOVIARIO DE CARGA, EXCETO PRODUTOS PERIGOSOS E MUDANCAS, MUNICIPAL	3413020	MARCIO APARECIDO NEVES	4930-2/01-01	TRANSPORTE RODOVIARIO DE CARGA, EXCETO PRODUTOS PERIGOSOS E MUDANCAS, MUNICIPAL
3331946	EDIMAR DE CARVALHO DOS SANTOS	4930-2/01-01	TRANSPORTE RODOVIARIO DE CARGA, EXCETO PRODUTOS PERIGOSOS E MUDANCAS, MUNICIPAL	3437140	EDSON FRANCA DE PAULA	4930-2/01-01	TRANSPORTE RODOVIARIO DE CARGA, EXCETO PRODUTOS PERIGOSOS E MUDANCAS, MUNICIPAL



3455661	PAULO CESAR ALVES TREVISAN	4930-2/03-01	TRANSPORTE RODOVIARIO DE PRODUTOS PERIGOSOS, MUNICIPAL	3842533	ALECSANDRO SARANZA	4930-2/01-01	TRANSPORTE RODOVIARIO DE CARGA, EXCETO PRODUTOS PERIGOSOS E MUDANCAS, MUNICIPAL
3478114	JANIO FRANCISCO FELIX	4930-2/01-01	TRANSPORTE RODOVIARIO DE CARGA, EXCETO PRODUTOS PERIGOSOS E MUDANCAS, MUNICIPAL	3851753	VERA LUCIA DOS SANTOS	4930-2/01-01	TRANSPORTE RODOVIARIO DE CARGA, EXCETO PRODUTOS PERIGOSOS E MUDANCAS, MUNICIPAL
3480909	ANDERSON DEZORDE	4930-2/01-01	TRANSPORTE RODOVIARIO DE CARGA, EXCETO PRODUTOS PERIGOSOS E MUDANCAS, MUNICIPAL	3858693	ISAC ANTONIO DIAS	4930-2/01-01	TRANSPORTE RODOVIARIO DE CARGA, EXCETO PRODUTOS PERIGOSOS E MUDANCAS, MUNICIPAL
3482103	SERGIO RIBEIRO DOS SANTOS	4930-2/01-01	TRANSPORTE RODOVIARIO DE CARGA, EXCETO PRODUTOS PERIGOSOS E MUDANCAS, MUNICIPAL	3896668	FERNANDO JOSE DA SILVA	4930-2/01-01	TRANSPORTE RODOVIARIO DE CARGA, EXCETO PRODUTOS PERIGOSOS E MUDANCAS, MUNICIPAL
3488462	CLAUDIO DE OLIVEIRA	4930-2/01-01	TRANSPORTE RODOVIARIO DE CARGA, EXCETO PRODUTOS PERIGOSOS E MUDANCAS, MUNICIPAL	3897508	APARECIDO LIMA BOTELO	4930-2/01-01	TRANSPORTE RODOVIARIO DE CARGA, EXCETO PRODUTOS PERIGOSOS E MUDANCAS, MUNICIPAL
3488683	NILDOMAR RIBEIRO DE SOUZA	4930-2/01-01	TRANSPORTE RODOVIARIO DE CARGA, EXCETO PRODUTOS PERIGOSOS E MUDANCAS, MUNICIPAL	3897745	ANDRE LUIS FARIAS DAS NEVES	4930-2/01-01	TRANSPORTE RODOVIARIO DE CARGA, EXCETO PRODUTOS PERIGOSOS E MUDANCAS, MUNICIPAL
3689905	DENIVALDO JESUS DOS SANTOS	4930-2/01-01	TRANSPORTE RODOVIARIO DE CARGA, EXCETO PRODUTOS PERIGOSOS E MUDANCAS, MUNICIPAL	3904903	BRUNO DE OLIVEIRA PAIVA	4930-2/01-01	TRANSPORTE RODOVIARIO DE CARGA, EXCETO PRODUTOS PERIGOSOS E MUDANCAS, MUNICIPAL
3695085	LUCY ABRENHOSA DE SIQUEIRA ALMEIDA	4930-2/01-01	TRANSPORTE RODOVIARIO DE CARGA, EXCETO PRODUTOS PERIGOSOS E MUDANCAS, MUNICIPAL	3904946	DEVANIR DA SILVA	4930-2/01-01	TRANSPORTE RODOVIARIO DE CARGA, EXCETO PRODUTOS PERIGOSOS E MUDANCAS, MUNICIPAL
3701700	MARCELO LUIS SOLHA	4930-2/01-01	TRANSPORTE RODOVIARIO DE CARGA, EXCETO PRODUTOS PERIGOSOS E MUDANCAS, MUNICIPAL	3913414	DIEGO ROBERTO ARAGAN AOKI	4930-2/01-01	TRANSPORTE RODOVIARIO DE CARGA, EXCETO PRODUTOS PERIGOSOS E MUDANCAS, MUNICIPAL
3702618	DANIELA REGINA TIBIRICA	4930-2/01-01	TRANSPORTE RODOVIARIO DE CARGA, EXCETO PRODUTOS PERIGOSOS E MUDANCAS, MUNICIPAL	3916383	ARNALDO JORGE	4930-2/03-01	TRANSPORTE RODOVIARIO DE PRODUTOS PERIGOSOS, MUNICIPAL
3704254	JONATAS MARCONI DE FARIA	4930-2/03-01	TRANSPORTE RODOVIARIO DE PRODUTOS PERIGOSOS, MUNICIPAL	3917266	SILVIO PEREIRA DE FREITAS	4930-2/01-01	TRANSPORTE RODOVIARIO DE CARGA, EXCETO PRODUTOS PERIGOSOS E MUDANCAS, MUNICIPAL
3711412	ALOYSIO CANDIDO DA SILVEIRA	4930-2/03-01	TRANSPORTE RODOVIARIO DE PRODUTOS PERIGOSOS, MUNICIPAL	3919030	ADRIANO NUNES DE SOUZA	4930-2/01-01	TRANSPORTE RODOVIARIO DE CARGA, EXCETO PRODUTOS PERIGOSOS E MUDANCAS, MUNICIPAL
3717607	VALDIR DIAS BARBOSA	4930-2/01-01	TRANSPORTE RODOVIARIO DE CARGA, EXCETO PRODUTOS PERIGOSOS E MUDANCAS, MUNICIPAL	3925439	EDSON NOGUEIRA	4930-2/01-01	TRANSPORTE RODOVIARIO DE CARGA, EXCETO PRODUTOS PERIGOSOS E MUDANCAS, MUNICIPAL
3725030	SIUMAR DE SOUZA	4930-2/01-01	TRANSPORTE RODOVIARIO DE CARGA, EXCETO PRODUTOS PERIGOSOS E MUDANCAS, MUNICIPAL	3926354	LUIS TARCISIO RAMOS DE OLIVEIRA	4930-2/01-01	TRANSPORTE RODOVIARIO DE CARGA, EXCETO PRODUTOS PERIGOSOS E MUDANCAS, MUNICIPAL
3725391	MARIA APARECIDA PIMENTA DE OLIVEIRA	4930-2/01-01	TRANSPORTE RODOVIARIO DE CARGA, EXCETO PRODUTOS PERIGOSOS E MUDANCAS, MUNICIPAL	3926966	JOEL PEREIRA BENEDITO	4930-2/01-01	TRANSPORTE RODOVIARIO DE CARGA, EXCETO PRODUTOS PERIGOSOS E MUDANCAS, MUNICIPAL
3731685	OSVALDO VINCI	4930-2/01-01	TRANSPORTE RODOVIARIO DE CARGA, EXCETO PRODUTOS PERIGOSOS E MUDANCAS, MUNICIPAL	3934640	ALCEU BATISTA DOS REIS	4930-2/01-01	TRANSPORTE RODOVIARIO DE CARGA, EXCETO PRODUTOS PERIGOSOS E MUDANCAS, MUNICIPAL
3731693	MILTON SANTO FURLANETTO	4930-2/01-01	TRANSPORTE RODOVIARIO DE CARGA, EXCETO PRODUTOS PERIGOSOS E MUDANCAS, MUNICIPAL	3971309	CLAUDINEI MIGUEL DOS SANTOS	4930-2/01-01	TRANSPORTE RODOVIARIO DE CARGA, EXCETO PRODUTOS PERIGOSOS E MUDANCAS, MUNICIPAL
3733050	CARLOS HENRIQUE PEREIRA	4930-2/01-01	TRANSPORTE RODOVIARIO DE CARGA, EXCETO PRODUTOS PERIGOSOS E MUDANCAS, MUNICIPAL	3980960	ELIAS JOSE SOUZA	4930-2/01-01	TRANSPORTE RODOVIARIO DE CARGA, EXCETO PRODUTOS PERIGOSOS E MUDANCAS, MUNICIPAL
3738523	LEVI VITORIO URISSE	4930-2/01-01	TRANSPORTE RODOVIARIO DE CARGA, EXCETO PRODUTOS PERIGOSOS E MUDANCAS, MUNICIPAL	3989836	ANGELO COUCEIRO	4930-2/01-01	TRANSPORTE RODOVIARIO DE CARGA, EXCETO PRODUTOS PERIGOSOS E MUDANCAS, MUNICIPAL
3743187	GERALDO PEDRO DOS SANTOS	4930-2/01-01	TRANSPORTE RODOVIARIO DE CARGA, EXCETO PRODUTOS PERIGOSOS E MUDANCAS, MUNICIPAL	3991970	OLAVO FRANCISCO DA SILVA NETO	4930-2/04-01	TRANSPORTE RODOVIARIO DE MUDANCAS, MUNICIPAL
3743888	LUIZ ANTONIO PICOLOTO	4930-2/01-01	TRANSPORTE RODOVIARIO DE CARGA, EXCETO PRODUTOS PERIGOSOS E MUDANCAS, MUNICIPAL	4001087	JOSE VIEIRA DE MELO	4930-2/01-01	TRANSPORTE RODOVIARIO DE CARGA, EXCETO PRODUTOS PERIGOSOS E MUDANCAS, MUNICIPAL
3749959	RAFAEL DA SILVA LEMES	4930-2/01-01	TRANSPORTE RODOVIARIO DE CARGA, EXCETO PRODUTOS PERIGOSOS E MUDANCAS, MUNICIPAL	4001842	LUCIANO ALEIXO DE BARROS	4930-2/01-01	TRANSPORTE RODOVIARIO DE CARGA, EXCETO PRODUTOS PERIGOSOS E MUDANCAS, MUNICIPAL
3754456	VICTOR EDUARDO DA PAZ	4930-2/01-01	TRANSPORTE RODOVIARIO DE CARGA, EXCETO PRODUTOS PERIGOSOS E MUDANCAS, MUNICIPAL	4042140	ANDRE ROBERTO ALVES DE GRECCI	4930-2/01-01	TRANSPORTE RODOVIARIO DE CARGA, EXCETO PRODUTOS PERIGOSOS E MUDANCAS, MUNICIPAL
3755304	BENEDITO PAULINO	4930-2/01-01	TRANSPORTE RODOVIARIO DE CARGA, EXCETO PRODUTOS PERIGOSOS E MUDANCAS, MUNICIPAL	4064984	ANDERSON PEREIRA CANDIDO	4930-2/01-01	TRANSPORTE RODOVIARIO DE CARGA, EXCETO PRODUTOS PERIGOSOS E MUDANCAS, MUNICIPAL
3757250	EVERALDO BASTOS DOS SANTOS	4930-2/01-01	TRANSPORTE RODOVIARIO DE CARGA, EXCETO PRODUTOS PERIGOSOS E MUDANCAS, MUNICIPAL	4065204	ALESSANDRA FEDRI LOPES DE SOUZA VERDO	4930-2/01-01	TRANSPORTE RODOVIARIO DE CARGA, EXCETO PRODUTOS PERIGOSOS E MUDANCAS, MUNICIPAL
3759423	DILSON JOSE EUGENIO	4930-2/01-01	TRANSPORTE RODOVIARIO DE CARGA, EXCETO PRODUTOS PERIGOSOS E MUDANCAS, MUNICIPAL	4065956	CAROLINE SANTOS RODRIGUES	4930-2/01-01	TRANSPORTE RODOVIARIO DE CARGA, EXCETO PRODUTOS PERIGOSOS E MUDANCAS, MUNICIPAL
3762947	LUIZ FERNANDO DA SILVA FERREIRA	4930-2/01-01	TRANSPORTE RODOVIARIO DE CARGA, EXCETO PRODUTOS PERIGOSOS E MUDANCAS, MUNICIPAL	4070569	ADILSON DIAS DO NASCIMENTO	4930-2/01-01	TRANSPORTE RODOVIARIO DE CARGA, EXCETO PRODUTOS PERIGOSOS E MUDANCAS, MUNICIPAL
3773590	JOSE SILVA SILVEIRA	4930-2/01-01	TRANSPORTE RODOVIARIO DE CARGA, EXCETO PRODUTOS PERIGOSOS E MUDANCAS, MUNICIPAL	4071441	ANDERSON GUERINO	4930-2/01-01	TRANSPORTE RODOVIARIO DE CARGA, EXCETO PRODUTOS PERIGOSOS E MUDANCAS, MUNICIPAL
3782484	VALDEMIR HENRIQUE DA SILVA	4930-2/01-01	TRANSPORTE RODOVIARIO DE CARGA, EXCETO PRODUTOS PERIGOSOS E MUDANCAS, MUNICIPAL	4073630	ADRIANO ALVES DA COSTA	4930-2/01-01	TRANSPORTE RODOVIARIO DE CARGA, EXCETO PRODUTOS PERIGOSOS E MUDANCAS, MUNICIPAL
3802175	CLAUDETE MARIA DE JESUS MACEDO	4930-2/01-01	TRANSPORTE RODOVIARIO DE CARGA, EXCETO PRODUTOS PERIGOSOS E MUDANCAS, MUNICIPAL	4081374	JOÃO SOUZA AMARAL	4930-2/01-01	TRANSPORTE RODOVIARIO DE CARGA, EXCETO PRODUTOS PERIGOSOS E MUDANCAS, MUNICIPAL
3803104	LEANDRO DE SANTANA SILVERIO	4930-2/01-01	TRANSPORTE RODOVIARIO DE CARGA, EXCETO PRODUTOS PERIGOSOS E MUDANCAS, MUNICIPAL	4095995	LUCIANO MONTEIRO	4930-2/01-01	TRANSPORTE RODOVIARIO DE CARGA, EXCETO PRODUTOS PERIGOSOS E MUDANCAS, MUNICIPAL
3804526	EDMILSON PEREIRA	4930-2/01-01	TRANSPORTE RODOVIARIO DE CARGA, EXCETO PRODUTOS PERIGOSOS E MUDANCAS, MUNICIPAL	4096940	PEDRO DE OLIVEIRA NAVARRO	4930-2/01-01	TRANSPORTE RODOVIARIO DE CARGA, EXCETO PRODUTOS PERIGOSOS E MUDANCAS, MUNICIPAL
3820203	OSMIR DE JESUS BERRO	4930-2/04-01	TRANSPORTE RODOVIARIO DE MUDANCAS, MUNICIPAL	4103734	VALDIR DA SILVA	4930-2/01-01	TRANSPORTE RODOVIARIO DE CARGA, EXCETO PRODUTOS PERIGOSOS E MUDANCAS, MUNICIPAL
3839702	DANIEL DA SILVA	4930-2/01-01	TRANSPORTE RODOVIARIO DE CARGA, EXCETO PRODUTOS PERIGOSOS E MUDANCAS, MUNICIPAL	4124162	ANDERSON WILLIAM DE CAMPOS SANTOS	4930-2/01-01	TRANSPORTE RODOVIARIO DE CARGA, EXCETO PRODUTOS PERIGOSOS E MUDANCAS, MUNICIPAL
3840050	MARCOS GOMES VALADARES	4930-2/01-01	TRANSPORTE RODOVIARIO DE CARGA, EXCETO PRODUTOS PERIGOSOS E MUDANCAS, MUNICIPAL	4128834	MAURO HIPOLITO	4930-2/01-01	TRANSPORTE RODOVIARIO DE CARGA, EXCETO PRODUTOS PERIGOSOS E MUDANCAS, MUNICIPAL

4138678	DEIVEDE DE OLIVEIRA	4930-2/01-01	TRANSPORTE RODOVIARIO DE CARGA, EXCETO PRODUTOS PERIGOSOS E MUDANCAS, MUNICIPAL
4152611	WILLIAM RIBEIRO DOS SANTOS	4930-2/01-01	TRANSPORTE RODOVIARIO DE CARGA, EXCETO PRODUTOS PERIGOSOS E MUDANCAS, MUNICIPAL
4159608	ROBINSON QUARTAROLI	4930-2/01-01	TRANSPORTE RODOVIARIO DE CARGA, EXCETO PRODUTOS PERIGOSOS E MUDANCAS, MUNICIPAL
4160231	JOAO RODRIGUES DOS SANTOS	4929-9/01-00	TRANSPORTE RODOVIARIO COLETIVO DE PASSAGEIROS, SOB REGIME DE FRETAMENTO, MUNICIPAL - ALUGUEL E/OU LOCAÇÃO DE ONIBUS MUNICIPAL COM MOTORISTA
4167627	ADEMILSON FARIAS	4930-2/01-01	TRANSPORTE RODOVIARIO DE CARGA, EXCETO PRODUTOS PERIGOSOS E MUDANCAS, MUNICIPAL
4169484	MOISES DE OLIVEIRA	4930-2/01-01	TRANSPORTE RODOVIARIO DE CARGA, EXCETO PRODUTOS PERIGOSOS E MUDANCAS, MUNICIPAL
4176502	JOSE MIGUEL FILHO	4930-2/01-01	TRANSPORTE RODOVIARIO DE CARGA, EXCETO PRODUTOS PERIGOSOS E MUDANCAS, MUNICIPAL
4200659	FABRICO MARTINS	4930-2/01-01	TRANSPORTE RODOVIARIO DE CARGA, EXCETO PRODUTOS PERIGOSOS E MUDANCAS, MUNICIPAL
4201370	MARCOS ROBERTO ALVES	4930-2/01-01	TRANSPORTE RODOVIARIO DE CARGA, EXCETO PRODUTOS PERIGOSOS E MUDANCAS, MUNICIPAL
4205480	PAULO RODRIGUES MENDES DOS SANTOS	4930-2/01-01	TRANSPORTE RODOVIARIO DE CARGA, EXCETO PRODUTOS PERIGOSOS E MUDANCAS, MUNICIPAL
4233158	FABIANO VICENTE DA CRUZ	4930-2/01-01	TRANSPORTE RODOVIARIO DE CARGA, EXCETO PRODUTOS PERIGOSOS E MUDANCAS, MUNICIPAL
4233352	DANIEL RODRIGUES FERREIRA	4930-2/01-01	TRANSPORTE RODOVIARIO DE CARGA, EXCETO PRODUTOS PERIGOSOS E MUDANCAS, MUNICIPAL
4243153	MIGUEL FERNANDO CANDIDO DOS SANTOS	4930-2/01-01	TRANSPORTE RODOVIARIO DE CARGA, EXCETO PRODUTOS PERIGOSOS E MUDANCAS, MUNICIPAL
4244923	WELLINGTON FERREIRA BARRETO	4930-2/01-01	TRANSPORTE RODOVIARIO DE CARGA, EXCETO PRODUTOS PERIGOSOS E MUDANCAS, MUNICIPAL
4269950	CIRILO EVANDRO VIEIRA	4930-2/01-01	TRANSPORTE RODOVIARIO DE CARGA, EXCETO PRODUTOS PERIGOSOS E MUDANCAS, MUNICIPAL
4272820	ANTONIO CICERO DE OLIVEIRA	4930-2/01-01	TRANSPORTE RODOVIARIO DE CARGA, EXCETO PRODUTOS PERIGOSOS E MUDANCAS, MUNICIPAL
4275853	ANGELA RODRIGUES BUENO DE GODOY	4929-9/01-00	TRANSPORTE RODOVIARIO COLETIVO DE PASSAGEIROS, SOB REGIME DE FRETAMENTO, MUNICIPAL - ALUGUEL E/OU LOCAÇÃO DE ONIBUS MUNICIPAL COM MOTORISTA
4309219	JOSE CARLOS PEREIRA	4930-2/01-01	TRANSPORTE RODOVIARIO DE CARGA, EXCETO PRODUTOS PERIGOSOS E MUDANCAS, MUNICIPAL
4319133	RENATO MIGUEL	4930-2/01-01	TRANSPORTE RODOVIARIO DE CARGA, EXCETO PRODUTOS PERIGOSOS E MUDANCAS, MUNICIPAL
4326377	REGINALDO HERCULANO DOS SANTOS	4930-2/01-01	TRANSPORTE RODOVIARIO DE CARGA, EXCETO PRODUTOS PERIGOSOS E MUDANCAS, MUNICIPAL
4363809	LUIS DEVLHES JOSE CACA	4930-2/01-01	TRANSPORTE RODOVIARIO DE CARGA, EXCETO PRODUTOS PERIGOSOS E MUDANCAS, MUNICIPAL
4365593	REDINIR PACHECO DOS SANTOS	4930-2/01-01	TRANSPORTE RODOVIARIO DE CARGA, EXCETO PRODUTOS PERIGOSOS E MUDANCAS, MUNICIPAL
4370759	GUILHERME MOREIRA ALVES	4930-2/01-01	TRANSPORTE RODOVIARIO DE CARGA, EXCETO PRODUTOS PERIGOSOS E MUDANCAS, MUNICIPAL
4374550	VALDIR FERNANDO TREVISANI	4930-2/01-01	TRANSPORTE RODOVIARIO DE CARGA, EXCETO PRODUTOS PERIGOSOS E MUDANCAS, MUNICIPAL
4393600	DAVID DE HOLANDA MARTINS	4930-2/01-01	TRANSPORTE RODOVIARIO DE CARGA, EXCETO PRODUTOS PERIGOSOS E MUDANCAS, MUNICIPAL
4394089	FRANCISCO APARECIDO DA SILVA	4930-2/01-01	TRANSPORTE RODOVIARIO DE CARGA, EXCETO PRODUTOS PERIGOSOS E MUDANCAS, MUNICIPAL
4395603	CARLOS EDUARDO PERINI MARQUES PIOVESAN	4930-2/01-01	TRANSPORTE RODOVIARIO DE CARGA, EXCETO PRODUTOS PERIGOSOS E MUDANCAS, MUNICIPAL
4415043	JOSE ALVES DE ALMEIDA	4930-2/01-01	TRANSPORTE RODOVIARIO DE CARGA, EXCETO PRODUTOS PERIGOSOS E MUDANCAS, MUNICIPAL
4415140	ADEMIR APARECIDO SEMENATO	4930-2/01-01	TRANSPORTE RODOVIARIO DE CARGA, EXCETO PRODUTOS PERIGOSOS E MUDANCAS, MUNICIPAL
4428625	LUIZ GONZAGA DE SOUZA	4930-2/01-01	TRANSPORTE RODOVIARIO DE CARGA, EXCETO PRODUTOS PERIGOSOS E MUDANCAS, MUNICIPAL
4429761	RICARDO FRANCISONE REGIS	4930-2/01-01	TRANSPORTE RODOVIARIO DE CARGA, EXCETO PRODUTOS PERIGOSOS E MUDANCAS, MUNICIPAL
4430930	DARIO PEREIRA DOS SANTOS	4930-2/01-01	TRANSPORTE RODOVIARIO DE CARGA, EXCETO PRODUTOS PERIGOSOS E MUDANCAS, MUNICIPAL

4434862	GILSO ALVES RODRIGUES	4930-2/01-01	TRANSPORTE RODOVIARIO DE CARGA, EXCETO PRODUTOS PERIGOSOS E MUDANCAS, MUNICIPAL
4436164	THIAGO LUIZ CADETE DA SILVA	4929-9/01-00	TRANSPORTE RODOVIARIO COLETIVO DE PASSAGEIROS, SOB REGIME DE FRETAMENTO, MUNICIPAL - ALUGUEL E/OU LOCAÇÃO DE ONIBUS MUNICIPAL COM MOTORISTA
4436784	DIVALDO OLIVEIRA DOS SANTOS	4930-2/01-01	TRANSPORTE RODOVIARIO DE CARGA, EXCETO PRODUTOS PERIGOSOS E MUDANCAS, MUNICIPAL
4453557	CLAUDIO PINHEIRO	4930-2/03-01	TRANSPORTE RODOVIARIO DE PRODUTOS PERIGOSOS, MUNICIPAL
4459903	ANTONIO LUIZ SABADIN	4930-2/01-01	TRANSPORTE RODOVIARIO DE CARGA, EXCETO PRODUTOS PERIGOSOS E MUDANCAS, MUNICIPAL
4481380	DEVANIL MARIA CANGANE GRECO	4930-2/01-01	TRANSPORTE RODOVIARIO DE CARGA, EXCETO PRODUTOS PERIGOSOS E MUDANCAS, MUNICIPAL
4481925	CARLOS EDUARDO BONFIM MATOS	4930-2/01-01	TRANSPORTE RODOVIARIO DE CARGA, EXCETO PRODUTOS PERIGOSOS E MUDANCAS, MUNICIPAL
4492927	ANTONIO FERNANDO CAETANO DE MELO	4930-2/01-01	TRANSPORTE RODOVIARIO DE CARGA, EXCETO PRODUTOS PERIGOSOS E MUDANCAS, MUNICIPAL
4519647	REINALDO CLAUDINO DA COSTA	4930-2/01-01	TRANSPORTE RODOVIARIO DE CARGA, EXCETO PRODUTOS PERIGOSOS E MUDANCAS, MUNICIPAL
4521145	EDNIR PEREIRA DE SOUZA	4930-2/04-01	TRANSPORTE RODOVIARIO DE MUDANCAS, MUNICIPAL
4521587	MARCIO JOSE BATISTA	4930-2/01-01	TRANSPORTE RODOVIARIO DE CARGA, EXCETO PRODUTOS PERIGOSOS E MUDANCAS, MUNICIPAL
4531299	MANOEL LUIZ PEREIRA	4930-2/01-01	TRANSPORTE RODOVIARIO DE CARGA, EXCETO PRODUTOS PERIGOSOS E MUDANCAS, MUNICIPAL
4540590	ALAIR PIO PEREIRA	4930-2/01-01	TRANSPORTE RODOVIARIO DE CARGA, EXCETO PRODUTOS PERIGOSOS E MUDANCAS, MUNICIPAL
4569067	ANTONIO INACIO DA SILVA	4930-2/01-01	TRANSPORTE RODOVIARIO DE CARGA, EXCETO PRODUTOS PERIGOSOS E MUDANCAS, MUNICIPAL
4571258	ERONALDO NASCIMENTO DOS SANTOS	4930-2/01-01	TRANSPORTE RODOVIARIO DE CARGA, EXCETO PRODUTOS PERIGOSOS E MUDANCAS, MUNICIPAL
4579160	LEANDRO ZORZI	4930-2/01-01	TRANSPORTE RODOVIARIO DE CARGA, EXCETO PRODUTOS PERIGOSOS E MUDANCAS, MUNICIPAL
4580729	ROBERTO NEVES DE OLIVEIRA FREITAS	4930-2/01-01	TRANSPORTE RODOVIARIO DE CARGA, EXCETO PRODUTOS PERIGOSOS E MUDANCAS, MUNICIPAL
4581458	ANTONIO MARCOS DE OLIVEIRA	4930-2/01-01	TRANSPORTE RODOVIARIO DE CARGA, EXCETO PRODUTOS PERIGOSOS E MUDANCAS, MUNICIPAL
4622022	ANTONIO COUTINHO	4930-2/01-01	TRANSPORTE RODOVIARIO DE CARGA, EXCETO PRODUTOS PERIGOSOS E MUDANCAS, MUNICIPAL
4632516	ROBERTO ALEXANDRE GEMINIANO	4930-2/01-01	TRANSPORTE RODOVIARIO DE CARGA, EXCETO PRODUTOS PERIGOSOS E MUDANCAS, MUNICIPAL
4664930	CHARLES DAVID MENEZES SILVA	4930-2/01-01	TRANSPORTE RODOVIARIO DE CARGA, EXCETO PRODUTOS PERIGOSOS E MUDANCAS, MUNICIPAL
4676530	ADONIAS FERNANDES ARAUJO	4930-2/03-01	TRANSPORTE RODOVIARIO DE PRODUTOS PERIGOSOS, MUNICIPAL
4684176	LUCAS DE OLIVEIRA LOURO	4930-2/01-01	TRANSPORTE RODOVIARIO DE CARGA, EXCETO PRODUTOS PERIGOSOS E MUDANCAS, MUNICIPAL
4708105	SAMUEL EUGENIO SILVA	4929-9/01-00	TRANSPORTE RODOVIARIO COLETIVO DE PASSAGEIROS, SOB REGIME DE FRETAMENTO, MUNICIPAL - ALUGUEL E/OU LOCAÇÃO DE ONIBUS MUNICIPAL COM MOTORISTA
4711068	GILBERTO LOPES DOS SANTOS	4930-2/01-01	TRANSPORTE RODOVIARIO DE CARGA, EXCETO PRODUTOS PERIGOSOS E MUDANCAS, MUNICIPAL
4716256	GISLAINA CARLA CORDEIRO	4930-2/01-01	TRANSPORTE RODOVIARIO DE CARGA, EXCETO PRODUTOS PERIGOSOS E MUDANCAS, MUNICIPAL
4718828	REINALDO SILVEIRA DOS SANTOS	4930-2/01-01	TRANSPORTE RODOVIARIO DE CARGA, EXCETO PRODUTOS PERIGOSOS E MUDANCAS, MUNICIPAL
4718992	MARCOS SOUZA GONCALVES	4930-2/01-01	TRANSPORTE RODOVIARIO DE CARGA, EXCETO PRODUTOS PERIGOSOS E MUDANCAS, MUNICIPAL
4735366	CRISTIANE AGUIAR VIEIRA PINTO	4930-2/01-01	TRANSPORTE RODOVIARIO DE CARGA, EXCETO PRODUTOS PERIGOSOS E MUDANCAS, MUNICIPAL
4744950	SAMUEL CUPERTINO SOARES	4930-2/01-01	TRANSPORTE RODOVIARIO DE CARGA, EXCETO PRODUTOS PERIGOSOS E MUDANCAS, MUNICIPAL
4760506	OSVALDO ADAO FONSECA	4930-2/01-01	TRANSPORTE RODOVIARIO DE CARGA, EXCETO PRODUTOS PERIGOSOS E MUDANCAS, MUNICIPAL
4770200	LEANDRO JOSE PANNUNZIO MOREIRA	4930-2/01-01	TRANSPORTE RODOVIARIO DE CARGA, EXCETO PRODUTOS PERIGOSOS E MUDANCAS, MUNICIPAL

4780345	ADILSON BISCOLA	4930-2/01-01	TRANSPORTE RODOVIARIO DE CARGA, EXCETO PRODUTOS PERIGOSOS E MUDANCAS, MUNICIPAL	5483565	FERNANDO DA SILVA BERNARDES	4930-2/01-01	TRANSPORTE RODOVIARIO DE CARGA, EXCETO PRODUTOS PERIGOSOS E MUDANCAS, MUNICIPAL
4781775	PAULO CESAR SANTOS PIRES	4930-2/01-01	TRANSPORTE RODOVIARIO DE CARGA, EXCETO PRODUTOS PERIGOSOS E MUDANCAS, MUNICIPAL	5499810	SEBASTIAO FERREIRA DE MELO	4930-2/01-01	TRANSPORTE RODOVIARIO DE CARGA, EXCETO PRODUTOS PERIGOSOS E MUDANCAS, MUNICIPAL
4785150	RICARDO MACHADO JUSTINO	4930-2/01-01	TRANSPORTE RODOVIARIO DE CARGA, EXCETO PRODUTOS PERIGOSOS E MUDANCAS, MUNICIPAL	5502853	ALBERTO SARAN ESTEVAM	4930-2/01-01	TRANSPORTE RODOVIARIO DE CARGA, EXCETO PRODUTOS PERIGOSOS E MUDANCAS, MUNICIPAL
4792009	MARCOS ANTONIO DE OLIVEIRA	4930-2/01-01	TRANSPORTE RODOVIARIO DE CARGA, EXCETO PRODUTOS PERIGOSOS E MUDANCAS, MUNICIPAL	5509025	CARLOS ROBERTO LUCAS	4930-2/01-01	TRANSPORTE RODOVIARIO DE CARGA, EXCETO PRODUTOS PERIGOSOS E MUDANCAS, MUNICIPAL
4794958	JAYME CARVALHO FILHO	4930-2/01-01	TRANSPORTE RODOVIARIO DE CARGA, EXCETO PRODUTOS PERIGOSOS E MUDANCAS, MUNICIPAL	5516137	RICARDO JOSE RIBEIRO	4930-2/01-01	TRANSPORTE RODOVIARIO DE CARGA, EXCETO PRODUTOS PERIGOSOS E MUDANCAS, MUNICIPAL
4795920	ADENILSON DA SILVA SANTOS	4930-2/01-01	TRANSPORTE RODOVIARIO DE CARGA, EXCETO PRODUTOS PERIGOSOS E MUDANCAS, MUNICIPAL	5549965	RICARDO DONIZETE FLORIANO	4930-2/01-01	TRANSPORTE RODOVIARIO DE CARGA, EXCETO PRODUTOS PERIGOSOS E MUDANCAS, MUNICIPAL
4804937	EDIVAN DE SOUZA LIMA	4929-9/01-00	TRANSPORTE RODOVIARIO COLETIVO DE PASSAGEIROS, SOB REGIME DE FRETAMENTO, MUNICIPAL - ALUGUEL E/OU LOCAÇÃO DE ONIBUS MUNICIPAL COM MOTORISTA	5558220	EDSON MELO BATISTA	4930-2/01-01	TRANSPORTE RODOVIARIO DE CARGA, EXCETO PRODUTOS PERIGOSOS E MUDANCAS, MUNICIPAL
4805852	ARIMATEAS NASCIMENTO DOS SANTOS	4929-9/01-00	TRANSPORTE RODOVIARIO COLETIVO DE PASSAGEIROS, SOB REGIME DE FRETAMENTO, MUNICIPAL - ALUGUEL E/OU LOCAÇÃO DE ONIBUS MUNICIPAL COM MOTORISTA	5568110	SERGIO RICARDO MARCATTI	4930-2/01-01	TRANSPORTE RODOVIARIO DE CARGA, EXCETO PRODUTOS PERIGOSOS E MUDANCAS, MUNICIPAL
4819306	EDIVANDO CARLOS GUORNIK ARANDA	4930-2/01-01	TRANSPORTE RODOVIARIO DE CARGA, EXCETO PRODUTOS PERIGOSOS E MUDANCAS, MUNICIPAL	5635217	GILVAN ALMEIDA FRANCA	4930-2/01-01	TRANSPORTE RODOVIARIO DE CARGA, EXCETO PRODUTOS PERIGOSOS E MUDANCAS, MUNICIPAL
4826027	RAIMUNDO PEREIRA DA SILVA	4930-2/01-01	TRANSPORTE RODOVIARIO DE CARGA, EXCETO PRODUTOS PERIGOSOS E MUDANCAS, MUNICIPAL	5691400	CLAUDENIR ROMAO DA SILVA	4930-2/01-01	TRANSPORTE RODOVIARIO DE CARGA, EXCETO PRODUTOS PERIGOSOS E MUDANCAS, MUNICIPAL
4836413	MOISES VIEIRA DUARTE JUNIOR	4930-2/01-01	TRANSPORTE RODOVIARIO DE CARGA, EXCETO PRODUTOS PERIGOSOS E MUDANCAS, MUNICIPAL	5693713	CLODOMIR MORAES FERREIRA	4930-2/01-01	TRANSPORTE RODOVIARIO DE CARGA, EXCETO PRODUTOS PERIGOSOS E MUDANCAS, MUNICIPAL
4866797	LAUDINA BOTELHO DA SILVA	4930-2/01-01	TRANSPORTE RODOVIARIO DE CARGA, EXCETO PRODUTOS PERIGOSOS E MUDANCAS, MUNICIPAL	5707056	EDSON RICARDO GOMES DA SILVA BRITO	4930-2/01-01	TRANSPORTE RODOVIARIO DE CARGA, EXCETO PRODUTOS PERIGOSOS E MUDANCAS, MUNICIPAL
4876679	PAULO HENRIQUE MONTAGNER	4930-2/01-01	TRANSPORTE RODOVIARIO DE CARGA, EXCETO PRODUTOS PERIGOSOS E MUDANCAS, MUNICIPAL	5730422	OZIEL LIMA DOS SANTOS	4930-2/01-01	TRANSPORTE RODOVIARIO DE CARGA, EXCETO PRODUTOS PERIGOSOS E MUDANCAS, MUNICIPAL
4927460	GRAZIELE ESQUIVEL SANCHES	4930-2/01-01	TRANSPORTE RODOVIARIO DE CARGA, EXCETO PRODUTOS PERIGOSOS E MUDANCAS, MUNICIPAL	5731097	WILLIAM JOSE DA ROCHA	4930-2/01-01	TRANSPORTE RODOVIARIO DE CARGA, EXCETO PRODUTOS PERIGOSOS E MUDANCAS, MUNICIPAL
4980840	IRENILDO UMBELINO DE FREITAS	4930-2/01-01	TRANSPORTE RODOVIARIO DE CARGA, EXCETO PRODUTOS PERIGOSOS E MUDANCAS, MUNICIPAL	5732670	MAURO CHAGAS	4930-2/01-01	TRANSPORTE RODOVIARIO DE CARGA, EXCETO PRODUTOS PERIGOSOS E MUDANCAS, MUNICIPAL
5000017	ERLANDIO DIAS DOS SANTOS	4930-2/01-01	TRANSPORTE RODOVIARIO DE CARGA, EXCETO PRODUTOS PERIGOSOS E MUDANCAS, MUNICIPAL	5770319	CLAUDECIR GONCALVES	4930-2/01-01	TRANSPORTE RODOVIARIO DE CARGA, EXCETO PRODUTOS PERIGOSOS E MUDANCAS, MUNICIPAL
5014204	GIDEAO DIAS DOS SANTOS	4930-2/01-01	TRANSPORTE RODOVIARIO DE CARGA, EXCETO PRODUTOS PERIGOSOS E MUDANCAS, MUNICIPAL	5788978	ANDRE APARECIDO CAMARGO	4930-2/01-01	TRANSPORTE RODOVIARIO DE CARGA, EXCETO PRODUTOS PERIGOSOS E MUDANCAS, MUNICIPAL
5047412	LUCIANO MARCELO VASSOLER	4930-2/01-01	TRANSPORTE RODOVIARIO DE CARGA, EXCETO PRODUTOS PERIGOSOS E MUDANCAS, MUNICIPAL	5793661	SINVALDO GONCALVES DA COSTA	4930-2/01-01	TRANSPORTE RODOVIARIO DE CARGA, EXCETO PRODUTOS PERIGOSOS E MUDANCAS, MUNICIPAL
5048133	CELINO DE BRITO MACHADO	4930-2/01-01	TRANSPORTE RODOVIARIO DE CARGA, EXCETO PRODUTOS PERIGOSOS E MUDANCAS, MUNICIPAL	5879302	ALTAIR DE OLIVEIRA SOUSA	4930-2/01-01	TRANSPORTE RODOVIARIO DE CARGA, EXCETO PRODUTOS PERIGOSOS E MUDANCAS, MUNICIPAL
5048168	RAILDO ANDRE LEMES FERREIRA	4930-2/01-01	TRANSPORTE RODOVIARIO DE CARGA, EXCETO PRODUTOS PERIGOSOS E MUDANCAS, MUNICIPAL	5889693	EVANDRO LOPES DE MIRA	4929-9/01-00	TRANSPORTE RODOVIARIO COLETIVO DE PASSAGEIROS, SOB REGIME DE FRETAMENTO, MUNICIPAL - ALUGUEL E/OU LOCAÇÃO DE ONIBUS MUNICIPAL COM MOTORISTA
5060087	VALMIR FERREIRA GOMES	4930-2/01-01	TRANSPORTE RODOVIARIO DE CARGA, EXCETO PRODUTOS PERIGOSOS E MUDANCAS, MUNICIPAL	5891981	MATHEUS DE MORAES MARIANO	4930-2/01-01	TRANSPORTE RODOVIARIO DE CARGA, EXCETO PRODUTOS PERIGOSOS E MUDANCAS, MUNICIPAL
5069270	ITAMAR DA CONCEICAO	4930-2/01-01	TRANSPORTE RODOVIARIO DE CARGA, EXCETO PRODUTOS PERIGOSOS E MUDANCAS, MUNICIPAL	5927714	WAGNER PINTO DA SILVA	4930-2/01-01	TRANSPORTE RODOVIARIO DE CARGA, EXCETO PRODUTOS PERIGOSOS E MUDANCAS, MUNICIPAL
5106796	ARTHUR FELIPE GUIMARAES MAIA	4930-2/01-01	TRANSPORTE RODOVIARIO DE CARGA, EXCETO PRODUTOS PERIGOSOS E MUDANCAS, MUNICIPAL	5927978	BRUNO GUILHERME MENEZES SILVA	4930-2/01-01	TRANSPORTE RODOVIARIO DE CARGA, EXCETO PRODUTOS PERIGOSOS E MUDANCAS, MUNICIPAL
5116279	SAMUEL DOS SANTOS	4929-9/01-00	TRANSPORTE RODOVIARIO COLETIVO DE PASSAGEIROS, SOB REGIME DE FRETAMENTO, MUNICIPAL - ALUGUEL E/OU LOCAÇÃO DE ONIBUS MUNICIPAL COM MOTORISTA	5970040	ADAO HERMINIO DA SILVA	4930-2/01-01	TRANSPORTE RODOVIARIO DE CARGA, EXCETO PRODUTOS PERIGOSOS E MUDANCAS, MUNICIPAL
5237416	RODRIGO FRANCO	4930-2/01-01	TRANSPORTE RODOVIARIO DE CARGA, EXCETO PRODUTOS PERIGOSOS E MUDANCAS, MUNICIPAL	6187706	RODRIGO DE CASTRO SILVA	4930-2/01-01	TRANSPORTE RODOVIARIO DE CARGA, EXCETO PRODUTOS PERIGOSOS E MUDANCAS, MUNICIPAL
5253691	MARCELO FELIPE DE BRITO	4929-9/01-00	TRANSPORTE RODOVIARIO COLETIVO DE PASSAGEIROS, SOB REGIME DE FRETAMENTO, MUNICIPAL - ALUGUEL E/OU LOCAÇÃO DE ONIBUS MUNICIPAL COM MOTORISTA	6227171	ANDRE DOMINGOS DE MORAES	4930-2/01-01	TRANSPORTE RODOVIARIO DE CARGA, EXCETO PRODUTOS PERIGOSOS E MUDANCAS, MUNICIPAL
5314054	BRUNO CESAR SIMILI	4929-9/01-00	TRANSPORTE RODOVIARIO COLETIVO DE PASSAGEIROS, SOB REGIME DE FRETAMENTO, MUNICIPAL - ALUGUEL E/OU LOCAÇÃO DE ONIBUS MUNICIPAL COM MOTORISTA	6294545	FRANCISCO VIEIRA DA SILVA NETO	4930-2/01-01	TRANSPORTE RODOVIARIO DE CARGA, EXCETO PRODUTOS PERIGOSOS E MUDANCAS, MUNICIPAL
5315611	MARCELO JARDIM SILVA	4930-2/01-01	TRANSPORTE RODOVIARIO DE CARGA, EXCETO PRODUTOS PERIGOSOS E MUDANCAS, MUNICIPAL	6368549	GILMAR ARAUJO BASTOS	4930-2/01-01	TRANSPORTE RODOVIARIO DE CARGA, EXCETO PRODUTOS PERIGOSOS E MUDANCAS, MUNICIPAL
5326656	JOÃO BATISTA HONORATO	4930-2/01-01	TRANSPORTE RODOVIARIO DE CARGA, EXCETO PRODUTOS PERIGOSOS E MUDANCAS, MUNICIPAL	6463380	JUVENILSON FRANCA DIAS	4930-2/01-01	TRANSPORTE RODOVIARIO DE CARGA, EXCETO PRODUTOS PERIGOSOS E MUDANCAS, MUNICIPAL
5328039	DOUGLAS LIMA DOS SANTOS	4930-2/01-01	TRANSPORTE RODOVIARIO DE CARGA, EXCETO PRODUTOS PERIGOSOS E MUDANCAS, MUNICIPAL	6968970	DIMAS DE CAMARGO FILHO	4930-2/01-01	TRANSPORTE RODOVIARIO DE CARGA, EXCETO PRODUTOS PERIGOSOS E MUDANCAS, MUNICIPAL
5358906	MARCELO BIDUTTI	4930-2/01-01	TRANSPORTE RODOVIARIO DE CARGA, EXCETO PRODUTOS PERIGOSOS E MUDANCAS, MUNICIPAL	7220430	MÁRCIO ALESSANDRO SALVADOR	4930-2/01-01	TRANSPORTE RODOVIARIO DE CARGA, EXCETO PRODUTOS PERIGOSOS E MUDANCAS, MUNICIPAL
5372917	ISAAC HENRIQUE BRAGA	4929-9/01-00	TRANSPORTE RODOVIARIO COLETIVO DE PASSAGEIROS, SOB REGIME DE FRETAMENTO, MUNICIPAL - ALUGUEL E/OU LOCAÇÃO DE ONIBUS MUNICIPAL COM MOTORISTA	7261470	GERALDO MOREIRA DE OLIVEIRA	4930-2/01-01	TRANSPORTE RODOVIARIO DE CARGA, EXCETO PRODUTOS PERIGOSOS E MUDANCAS, MUNICIPAL
5393680	RINALDO APARECIDO ROMEU	4930-2/01-01	TRANSPORTE RODOVIARIO DE CARGA, EXCETO PRODUTOS PERIGOSOS E MUDANCAS, MUNICIPAL	8085900	MARIA APARECIDA SILVA LEITE	4930-2/01-01	TRANSPORTE RODOVIARIO DE CARGA, EXCETO PRODUTOS PERIGOSOS E MUDANCAS, MUNICIPAL
5462070	JOEL NOGUEIRA DOS SANTOS	4930-2/01-01	TRANSPORTE RODOVIARIO DE CARGA, EXCETO PRODUTOS PERIGOSOS E MUDANCAS, MUNICIPAL				

8205264	JOSE AFONSO VIANA VASCONCELOS	4929-9/01-00	TRANSPORTE RODOVIARIO COLETIVO DE PASSAGEIROS, SOB REGIME DE FRETAMENTO, MUNICIPAL - ALUGUEL E/OU LOCAÇÃO DE ONIBUS MUNICIPAL COM MOTORISTA
8230749	MARIA REGINA DOS SANTOS ROCHA	4930-2/01-01	TRANSPORTE RODOVIARIO DE CARGA, EXCETO PRODUTOS PERIGOSOS E MUDANCAS, MUNICIPAL
8533334	GERSON CARVALHO DE FARIA	4930-2/03-01	TRANSPORTE RODOVIARIO DE PRODUTOS PERIGOSOS, MUNICIPAL
9200614	ALESSANDRO SANTOS XAVIER DA SILVA	4930-2/01-01	TRANSPORTE RODOVIARIO DE CARGA, EXCETO PRODUTOS PERIGOSOS E MUDANCAS, MUNICIPAL
9949615	EMERSON BASILIO RODRIGUES	4930-2/01-01	TRANSPORTE RODOVIARIO DE CARGA, EXCETO PRODUTOS PERIGOSOS E MUDANCAS, MUNICIPAL
10071130	JOSUE DE SOUZA MACIEL	4930-2/01-01	TRANSPORTE RODOVIARIO DE CARGA, EXCETO PRODUTOS PERIGOSOS E MUDANCAS, MUNICIPAL
10106170	VITOR LUCAS DA FONSECA	4923-0/01-00	SERVICO DE TAXI
10107355	FLAVIO INACIO PELEGRINO	4930-2/01-01	TRANSPORTE RODOVIARIO DE CARGA, EXCETO PRODUTOS PERIGOSOS E MUDANCAS, MUNICIPAL

Campinas, 13 de janeiro de 2025  
**CESAR C. DE ASSUMÇÃO**  
 AFTM- Coordenador da CSCM/DRM/SMF

## COORDENADORIA SETORIAL DE CADASTRO MOBILIÁRIO

Processo SEI: PMC.2024.00154501-91

Interessada: CSCM/DRM/SMF

Assunto: Encerramentos de Inscrições Mobiliárias Ex Officio

Tendo em vista as informações constantes no Processo SEI supracitado e a ocorrência do previsto no artigo 1º, inciso I da Instrução Normativa DRM/SMF nº 02/2015, com fundamento no que determina o artigo 21 da Lei Municipal nº 12.392/2005, DETERMINO os encerramentos RETROATIVOS das Inscrições Mobiliárias, conforme abaixo especificados, cancelando-se os lançamentos do ISSQN Fixo indevidamente realizados após os referidos encerramentos.

Considerou-se para cancelamento de cada inscrição mobiliária, a data do óbito do contribuinte, conforme informações dos órgãos competentes previstos na Legislação vigente. Para os contribuintes que a Administração Pública dispõe apenas do ano do falecimento foi considerada para baixa da inscrição municipal a data de 31 de dezembro do ano do falecimento. Qualquer interessado, nos termos da Legislação vigente, poderá retificar os dados de encerramento da inscrição mobiliária, mediante apresentação de documentação com caráter probatório.

Para informações sobre eventuais modificações, [acesse https://www.campinas.sp.gov.br/secretaria/financas/pagina/inscricao-municipal-pessoa-natural-autonomo](https://www.campinas.sp.gov.br/secretaria/financas/pagina/inscricao-municipal-pessoa-natural-autonomo).

INSCRIÇÃO MUNICIPAL	CONTRIBUINTE	RAMO ATIVIDADE	DATA DE ENCERRAMENTO
15741	ESPOLIO DE REINALDO ALVES	AUTÔNOMO - NÍVEL MÉDIO	20/05/2024
40894	ESPOLIO DE MARIA APARECIDA GABRIEL	AUTÔNOMO - NÍVEL MÉDIO	23/01/2024
42200	ESPOLIO DE MARIA THEREZA MENDES MARTINS	AUTÔNOMO - NÍVEL MÉDIO	19/03/2024
64939	ESPOLIO DE JOSE SOARES DA MOTA	AUTÔNOMO - NÍVEL MÉDIO	25/06/2024
69191	ESPOLIO DE GERALDO LUIZ FILHO	AUTÔNOMO - NÍVEL MÉDIO	28/05/2024
69809	ESPOLIO DE CLAUDEMIR PEREIRA LEITE	AUTÔNOMO - NÍVEL MÉDIO	15/02/2024
77607	ESPOLIO DE CLAUDIO BIN	AUTÔNOMO - NÍVEL SUPERIOR	03/02/2024
78476	ESPOLIO DE MARIA APARECIDA MISSIO	AUTÔNOMO - NÍVEL MÉDIO	02/04/2024
88498	ESPOLIO DE MEIRI TERESANI	AUTÔNOMO - NÍVEL SUPERIOR	02/08/2024
92614	ESPOLIO DE CLOVIS IRINEU DONE	AUTÔNOMO - NÍVEL MÉDIO	16/03/2024
92681	ESPOLIO DE ANTONIO MIGUEL CAPPONI	AUTÔNOMO - NÍVEL MÉDIO	14/03/2024
103675	ESPOLIO DE VALTER ANNIBALE	AUTÔNOMO - NÍVEL MÉDIO	01/04/2024
106054	ESPOLIO DE ALBERTINA MONQUERO BITAR	AUTÔNOMO - NÍVEL MÉDIO	10/11/2023
150320	ESPOLIO DE ELCIO BORGATTO	AUTÔNOMO - NÍVEL MÉDIO	31/12/2016
151548	ESPOLIO DE EVANDRO GOMES DE MATOS	AUTÔNOMO - NÍVEL SUPERIOR	19/11/2023
157120	ESPOLIO DE EDUARDO LUQUE	AUTÔNOMO - NÍVEL MÉDIO	31/12/2018
165441	ESPOLIO DE ANTHENOR GOTTI JUNIOR	AUTÔNOMO - NÍVEL MÉDIO	31/12/2024
181099	ESPOLIO DE JOSE APARECIDO SILVA	AUTÔNOMO - NÍVEL MÉDIO	02/09/2023
182184	ESPOLIO DE DILSON CONCEICAO DE MELO	AUTÔNOMO - NÍVEL MÉDIO	01/04/2024
183326	ESPOLIO DE MARCIA MARIA DIOGO	AUTÔNOMO - NÍVEL MÉDIO	15/05/2024
220078	ESPOLIO DE ELZA MENDES DE ALMEIDA	AUTÔNOMO - NÍVEL MÉDIO	19/05/2020
221767	ESPOLIO DE NAVINCHANDRA DULABDAS	AUTÔNOMO - NÍVEL MÉDIO	12/04/2024
230502	ESPOLIO DE PAULO ROBERTO NADER	AUTÔNOMO - NÍVEL SUPERIOR	27/02/2024

247820	ESPOLIO DE VERA APARECIDA PAVANELLO BRAGA	AUTÔNOMO - NÍVEL MÉDIO	26/12/2023
247987	ESPOLIO DE JOSE CLAUDIO VENANCIO FERNANDES	AUTÔNOMO - NÍVEL SUPERIOR	31/12/2021
283967	ESPOLIO DE SIDISLEI BORTOLO	AUTÔNOMO - NÍVEL MÉDIO	08/05/2024
313092	ESPOLIO DE WILSON ALEXANDRE DINIZ	AUTÔNOMO - NÍVEL MÉDIO	05/08/2024
320676	ESPOLIO DE LUIZ CASSIO RIBEIRO	AUTÔNOMO - NÍVEL MÉDIO	08/07/2024
328979	ESPOLIO DE AMARILDO TEIXEIRA	AUTÔNOMO - NÍVEL MÉDIO	14/10/2023
331023	ESPOLIO DE KATIA NUCCI MUNIZ PACHECO	AUTÔNOMO - NÍVEL MÉDIO	31/12/2018
344710	ESPOLIO DE JULIO GONCALVES DA SILVA	AUTÔNOMO - NÍVEL MÉDIO	28/11/2023
350516	ESPOLIO DE JESUINO FERNANDES DOS SANTOS	AUTÔNOMO - NÍVEL MÉDIO	14/07/2024
352713	ESPOLIO DE LEONETE MARIA DE ANDRADE ALVES	AUTÔNOMO - NÍVEL MÉDIO	05/06/2024
363928	ESPOLIO DE ANTONIO ROBERTO PIRANA	AUTÔNOMO - NÍVEL MÉDIO	17/07/2024
365114	ESPOLIO DE PAULO CESAR ALVES FERREIRA	AUTÔNOMO - NÍVEL MÉDIO	19/04/2024
376485	ESPOLIO DE OSVALDO JOSE MUNIZ PACHECO	AUTÔNOMO - NÍVEL MÉDIO	04/08/2024
386260	ESPOLIO DE JOSE RICARDO AGUILERA	AUTÔNOMO - NÍVEL MÉDIO	25/05/2024
387452	ESPOLIO DE AYRTON CARRETONE LOPES	AUTÔNOMO - NÍVEL MÉDIO	25/05/2024
394327	ESPOLIO DE DENIZE APARECIDA MAFUZ DE ARAUJO	AUTÔNOMO - NÍVEL MÉDIO	04/12/2023
421456	ESPOLIO DE ORLANDO LINKE	AUTÔNOMO - NÍVEL MÉDIO	26/06/2024
516392	ESPOLIO DE JAIME DE SOUZA	AUTÔNOMO - NÍVEL MÉDIO	24/10/2023
553484	ESPOLIO DE ANTONIO ALVES PEREIRA	AUTÔNOMO - NÍVEL MÉDIO	06/11/2023
600571	ESPOLIO DE ILDENIR ANTONIO DOS REIS	AUTÔNOMO - NÍVEL MÉDIO	23/10/2023
669067	ESPOLIO DE OSCAR LOURENCO GIL	AUTÔNOMO - NÍVEL MÉDIO	28/04/2024
688738	ESPOLIO DE MARILIA MONTOYA BOSCOLO	AUTÔNOMO - NÍVEL SUPERIOR	20/06/2024
992763	ESPOLIO DE LEONILDO HERNANDES CARMONA	AUTÔNOMO - NÍVEL MÉDIO	02/01/2024
1005235	ESPOLIO DE GERALDO NUNES DOS SANTOS	AUTÔNOMO - NÍVEL MÉDIO	07/06/2024
1026380	ESPOLIO DE PERSIVAL FERREIRA DO NASCIMENTO	AUTÔNOMO - NÍVEL MÉDIO	11/06/2024
1069098	ESPOLIO DE CARINA KELLY PINHEIRO	AUTÔNOMO - NÍVEL MÉDIO	09/04/2024
1070223	ESPOLIO DE LEAL NILSON DA CUNHA NOGUEIRA JUNIOR	AUTÔNOMO - NÍVEL MÉDIO	07/01/2024
1092162	ESPOLIO DE ANGELO LUIS PEREIRA DA SILVA CASTELLANI	AUTÔNOMO - NÍVEL MÉDIO	21/12/2023
1092685	ESPOLIO DE ANTONIO ALEIXO DE CARVALHO JUNIOR	AUTÔNOMO - NÍVEL MÉDIO	19/05/2024
1105027	ESPOLIO DE BENEDITO GUERINO	AUTÔNOMO - NÍVEL MÉDIO	31/12/2008
1107321	ESPOLIO DE FERNANDO PEDRO PASTORE	AUTÔNOMO - NÍVEL MÉDIO	04/08/2024
1119729	ESPOLIO DE ALEXANDRE RODRIGUES MAFRA	AUTÔNOMO - NÍVEL MÉDIO	08/07/2024
1130692	ESPOLIO DE CHRISTIAN BUENO DE SOUSA	AUTÔNOMO - NÍVEL MÉDIO	04/04/2024
1131729	ESPOLIO DE JOSE MARCOS BUENO DE OLIVEIRA	AUTÔNOMO - NÍVEL MÉDIO	27/10/2023
1137727	ESPOLIO DE ERIK STETER	AUTÔNOMO - NÍVEL MÉDIO	02/06/2024
1173049	ESPOLIO DE EDVALDO ANTONIO GARCIA	AUTÔNOMO - NÍVEL MÉDIO	08/06/2024
1174118	ESPOLIO DE RAUL FELIPE DOMINGUES	AUTÔNOMO - NÍVEL MÉDIO	18/07/2024
1176978	ESPOLIO DE MARCELINO NATAL PEDROSO	AUTÔNOMO - NÍVEL MÉDIO	27/08/2024
1179632	ESPOLIO DE CLAUDEMIR CARDIA	AUTÔNOMO - NÍVEL MÉDIO	28/11/2023
1227467	ESPOLIO DE MESSIAS MANOEL DE LIMA	AUTÔNOMO - NÍVEL MÉDIO	06/11/2024
1236377	ESPOLIO DE VALDIR MENDES	AUTÔNOMO - NÍVEL MÉDIO	24/12/2023
1250566	ESPOLIO DE EDSON FRANCISCO DA SILVA ERRERO	AUTÔNOMO - NÍVEL MÉDIO	16/05/2024
1270303	ESPOLIO DE OSVALDO PEREIRA MESSIAS	AUTÔNOMO - NÍVEL MÉDIO	21/10/2023
1273280	ESPOLIO DE JOSE MAURICIO BELINELLO	AUTÔNOMO - NÍVEL MÉDIO	19/07/2024
1483838	ESPOLIO DE MARIA IMACULADA DE OLIVEIRA	AUTÔNOMO - NÍVEL MÉDIO	09/07/2024
1599925	ESPOLIO DE PEDRO BISPO DE MELO	AUTÔNOMO - NÍVEL MÉDIO	27/11/2023
1633732	ESPOLIO DE LUIZ MARCOS DA SILVA	AUTÔNOMO - NÍVEL MÉDIO	06/02/2024
1669710	ESPOLIO DE CELSO BAPTISTELA	AUTÔNOMO - NÍVEL MÉDIO	18/04/2024
1691740	ESPOLIO DE WALDIR DANTAS FERREIRA	AUTÔNOMO - NÍVEL MÉDIO	08/04/2024

1696106	ESPOLIO DE AUREO MENDES REZENDE	AUTÔNOMO - NÍVEL SUPERIOR	31/08/2024
1744364	ESPOLIO DE JOSE ROBERTO GIMENES	AUTÔNOMO - NÍVEL MÉDIO	22/10/2023
1831470	ESPOLIO DE LILIAN CRISTINA RODRIGUES	AUTÔNOMO - NÍVEL MÉDIO	23/11/2023
1857525	ESPOLIO DE ANA CRISTINA PEREIRA DA SILVA	AUTÔNOMO - NÍVEL MÉDIO	04/04/2024
1857649	ESPOLIO DE JOSE CARLOS TURIM	AUTÔNOMO - NÍVEL MÉDIO	02/06/2024
1907646	ESPOLIO DE ALEXANDRE BRAGA DA COSTA	AUTÔNOMO - NÍVEL MÉDIO	17/05/2024
2043386	ESPOLIO DE CLAUDIO APARECIDO BERNARDO	AUTÔNOMO - NÍVEL MÉDIO	28/12/2023
2143828	ESPOLIO DE GUSTAVO HENRIQUE DO CARMO	AUTÔNOMO - NÍVEL MÉDIO	09/03/2024
2185202	ESPOLIO DE RODOLFO ANTONIO MELONI	AUTÔNOMO - NÍVEL MÉDIO	25/05/2024
2186900	ESPOLIO DE APARECIDO CALADO	AUTÔNOMO - NÍVEL MÉDIO	09/08/2024
2201526	ESPOLIO DE IGINO DI DOMENICO	AUTÔNOMO - NÍVEL MÉDIO	29/03/2024
2209365	ESPOLIO DE JOSE CUSTODIO DA SILVA	AUTÔNOMO - NÍVEL MÉDIO	25/08/2024
2463520	ESPOLIO DE SEBASTAO DA SILVA FILHO	AUTÔNOMO - NÍVEL MÉDIO	18/06/2024
2676737	ESPOLIO DE ANTONIO CARLOS BASSO	AUTÔNOMO - NÍVEL MÉDIO	27/01/2024
2753529	ESPOLIO DE AGENOR GONCALVES DE OLIVEIRA	AUTÔNOMO - NÍVEL MÉDIO	10/03/2024
2827239	ESPOLIO DE SAMUEL QUINTO BOER	AUTÔNOMO - NÍVEL MÉDIO	23/06/2024
2952114	ESPOLIO DE MARIA APARECIDA DE MATTOS	AUTÔNOMO - NÍVEL MÉDIO	19/03/2024
3461297	ESPOLIO DE ISMAEL ISRAEL FONSECA	AUTÔNOMO - NÍVEL MÉDIO	24/04/2024
3750680	ESPOLIO DE EDUARDO HENRIQUE MILHEIRO MAGAROTTO	AUTÔNOMO - NÍVEL MÉDIO	01/01/2024
3783405	ESPOLIO DE SERGIO BATISTA ALVES	AUTÔNOMO - NÍVEL MÉDIO	19/07/2024
3958442	ESPOLIO DE MACIEL DE JESUS CUSSOLIM	AUTÔNOMO - NÍVEL MÉDIO	13/03/2024
4197178	ESPOLIO DE SERGIO LUIS SILVEIRA LEITE JUNIOR	AUTÔNOMO - NÍVEL MÉDIO	31/12/2022
4241827	ESPOLIO DE NILDO FELIX	AUTÔNOMO - NÍVEL MÉDIO	21/01/2024
4470010	ESPOLIO DE ANTONIO RODRIGUES DA SILVA	AUTÔNOMO - NÍVEL MÉDIO	19/03/2024
4559673	ESPOLIO DE JOSE DE ASSIS ALMEIDA PIRES	AUTÔNOMO - NÍVEL MÉDIO	22/04/2024
5058848	ESPOLIO DE GUILHERME HENRIQUE JARDIM BASILIO	AUTÔNOMO - NÍVEL MÉDIO	12/07/2024
5215617	ESPOLIO DE DIEGO DE ALMEIDA RODRIGUES	AUTÔNOMO - NÍVEL MÉDIO	14/02/2024
5300240	ESPOLIO DE MAURICIO ANDRE FRANCO DA SILVA	AUTÔNOMO - NÍVEL MÉDIO	12/11/2023
5494907	ESPOLIO DE SERGIO LUIZ RIBEIRO	AUTÔNOMO - NÍVEL MÉDIO	20/01/2024

Campinas, 13 de janeiro de 2025

**CESAR C. DE ASSUMPCÃO**

AFTM- Coordenador da CSCM/DRM/SMF

## COORDENADORIA SETORIAL DE PROGRAMAÇÃO FISCAL E PROTOCOLOS

**Processo SEI:** PMC.2024.00139478-96**Sujeito Passivo:** Maureny Alves Guimarães**Inscrição Mobiliária:** 407.371-1**Requerente / Procurador(es):** Maureny Alves Guimarães

**Assunto:** Solicitação de encerramento retroativo de inscrição mobiliária/ISSQN  
Nos termos do art. 66 da Lei Municipal nº 13.104/2007 e art. 3º, § 1º, inciso III da Instrução Normativa DRM/SMF nº 02/2024, **DEFIRO** o pedido de encerramento retroativo da Inscrição Municipal nº 407.371-1, a partir de 31/03/2022, por apresentar prova hábil, com base no disposto no art. 1º, inciso VI c/c artigo 2º, parágrafo 4º da Instrução Normativa DRM/SMF 02/2015 e art. 64, parágrafo 2º do Decreto Municipal nº 15.356/2005, cancelando os lançamentos do ISSQN Ofício de profissional autônomo posteriores a data de encerramento da inscrição municipal.

**Processo SEI:** PMC.2024.00153531-52**Sujeito Passivo:** Daniela de Oliveira Klebis**Inscrição Mobiliária:** 335.127-0**Requerente / Procurador(es):** Daniela de Oliveira Klebis**Assunto:** Solicitação de encerramento retroativo de inscrição mobiliária/ISSQN

Nos termos do art. 66 da Lei Municipal nº 13.104/2007 e art. 3º, § 1º, inciso III da Instrução Normativa DRM/SMF nº 02/2024, **DEFIRO** o pedido de encerramento retroativo da Inscrição Municipal nº 335.127-0, a partir de 31/12/2018, por apresentar prova hábil, com base no disposto no art. 1º, inciso VI c/c artigo 2º, parágrafo 4º da Instrução Normativa DRM/SMF 02/2015 e art. 64, parágrafo 2º do Decreto Municipal nº 15.356/2005, cancelando os lançamentos do ISSQN Ofício de profissional autônomo posteriores a data de encerramento da inscrição municipal.

**Processo SEI:** PMC.2024.00142624-98**Sujeito Passivo:** Jorge Nicolau dos Santos Junior**Inscrição Mobiliária:** 384.828-0**Requerente / Procurador(es):** Jorge Nicolau dos Santos Junior**Assunto:** Solicitação de encerramento retroativo de inscrição mobiliária/ISSQN

Nos termos do art. 66 da Lei Municipal nº 13.104/2007 e art. 3º, § 1º, inciso III da Instrução Normativa DRM/SMF nº 02/2024, **DEFIRO** o pedido de encerramento retroativo da Inscrição Municipal nº 384.828-0, a partir de 31/12/2018, por apresentar prova hábil, com base no disposto no art. 1º, inciso IX c/c artigo 2º, parágrafo 4º da

Instrução Normativa DRM/SMF 02/2015 e art. 64, parágrafo 2º do Decreto Municipal nº 15.356/2005, cancelando os lançamentos do ISSQN Ofício de profissional autônomo posteriores a data de encerramento da inscrição municipal.

**Protocolo:** PMC.2024.00048567-51**Interessado:** BIOAGRI LABORATORIOS LTDA**CNPJ:** 62.473.004/0001-44**Requerente/Procurador:** Fernando Miguel Bimonti**Assunto:** Cancelamento de NFSe

Atendendo ao disposto nos artigos 66, 69, 70 e 83, II, VIII e IX da Lei Municipal 13.104/2007, no artigo art. 4º, I da Instrução Normativa 02/2024 - DRM/SMF, **NAO CONHEÇO** o pedido do interessado, de cancelamento da NFSe nº 55775, emitida em 01/12/2023, face ao não atendimento de notificação para regularização da legitimidade e representatividade e à ausência de documento de apresentação obrigatória exigida na legislação.

**Protocolo:** PMC.2024.00067991-78**Interessado:** RRA CONSULTORIA & ASSESSORIA TRIBUTARIA LTDA**CNPJ:** 24.621.938/0001-97**I.M.** 391665-0**Requerente/Procurador:** Renato Hayashi Yamanouchi**Assunto:** Cancelamento de NFSe / Rest.Comp. ISSQN

Atendendo ao disposto nos artigos 66, 69 e 70 da Lei Municipal 13.104/2007, no artigo art. 3º, § 1º, I da Instrução Normativa 02/2024 - DRM/SMF, **DEFIRO** o pedido do interessado e **AUTORIZO** o cancelamento da NFSe nº 3180 emitida em 23/10/2023, e da NFSe nº 3181, emitida em 23/10/2023, nos termos do art. 10, § 5º, II da Instrução Normativa DRM/SMF nº 04/2009.

**Protocolo:** PMC.2024.00048609-45**Interessado:** A. H. CAMARGO CAREZIA**CNPJ:** 05.557.845/0001-04**I.M.** 845.626-7**Requerente/Procurador:** Andre Horacio Camargo Carezia**Assunto:** Cancelamento de NFSe / Rest.Com. ISSQN

Atendendo ao disposto nos artigos 66, 69 e 70 da Lei Municipal 13.104/2007, no artigo art. 3º, § 1º, I da Instrução Normativa 02/2024 - DRM/SMF, **DEFIRO** o pedido do interessado e **AUTORIZO** o cancelamento da NFSe nº 0068 emitida em 07/12/2023, nos termos do art. 10, § 5º, II da Instrução Normativa DRM/SMF nº 04/2009.

Campinas, 13 de janeiro de 2025

**FERNANDO HENRIQUE MORAES DE OLIVEIRA**

AFTM-CSPFP-Protocolos-DRM-FG III

## SECRETARIA DE GESTÃO E DESENVOLVIMENTO DE PESSOAS

SECRETARIA MUNICIPAL DE GESTÃO E DESENVOLVIMENTO DE PESSOAS

### CONVOCAÇÃO

A Junta Médica Oficial CONVOCA os(as) abaixo relacionados(as) a comparecer em sua respectiva data e horário, para avaliação com documentos, relatórios e exames médicos, à Rua José Paulino, nº.1399, Espaço Arcadas, 5º Andar:

**Tais Pereira Flores**, matrícula 143076-9

Data: 15/01/2025 às 09h00

**Andre Luiz Falciorli Cardoso**, CPF: 346.028.928-76

Data: 15/01/2025 às 09h30

Campinas, 09 de janeiro de 2025

**JUNTA MÉDICA OFICIAL**

PREFEITURA MUNICIPAL DE CAMPINAS

### CONVOCAÇÃO

A Junta Médica Oficial CONVOCA os(as) abaixo relacionados(as) a comparecer em sua respectiva data e horário, para avaliação com documentos, relatórios e exames médicos, à Rua José Paulino, nº.1399, Espaço Arcadas, 5º Andar:

**Chirley Cristina B. Antunes**, matrícula 117122-4

Data: 16/01/2025 às 09h00

**Karen Cristina Portela Pereira**, matrícula 102592-9

Data: 16/01/2025 às 09h30

Campinas, 10 de janeiro de 2025

**JUNTA MÉDICA OFICIAL**

PREFEITURA MUNICIPAL DE CAMPINAS

## ESCOLA DE GOVERNO E DESENVOLVIMENTO DO SERVIDOR

PROGRAMAÇÃO EGDS

**Inscrições Abertas:****Coral dos Servidores Municipais**

Mantendo o foco nas políticas afirmativas de direitos humanos e na cultura de paz, a Secretaria Municipal de Gestão e Desenvolvimento de Pessoas (SMGDP), por meio do Departamento de Apoio a Gestão e Projetos Integrados da Escola de Governo e Desenvolvimento do Servidor (EGDS) está com inscrições abertas para o Coral dos Servidores Municipais entre os dias 7 e 17 de janeiro.

Podem participar servidores ativos e aposentados das secretarias municipais e demais autarquias. Além do prazer do canto, o Coral é também um meio para aprimorar a qualidade de vida e fortalecer o desenvolvimento humano no serviço público.

Os instrutores são o Maestro Leandro Cavini e a Pianista Natalia Spostes, e os encontros acontecem todas as segundas-feiras a partir do próximo dia 20, sempre das 18h às 20h, no auditório da Faculdade Sofia, que fica no Complexo da Santa Casa de Misericórdia de Campinas.

**Público-alvo:** servidores e servidoras municipais.**Modalidade:** Presencial**Local:** Auditório Faculdade Sofia - Rua Barreto Leme, 1552 - Centro**Data:** todas as segundas-feiras a partir de 20/01/2025.**Horário:** 18h às 20h**Instrutores:** Maestro Leandro Cavini e Pianista Natalia Spostes

**Inscrições através do link:** <https://forms.campinas.sp.gov.br/index.php/473253?lang=pt-BR>

**CORAL DOS SERVIDORES MUNICIPAIS DE CAMPINAS**

Maestro Regente Leandro Cavini e Pianista Natalia Spostes

Início das atividades 20/01/25 - 18h às 20h, às segundas-feiras

Local: Auditório Faculdade Sofia - Rua Barreto Leme, 1552

Inscrições de 07 a 17 de janeiro de 2025, no link <https://forms.campinas.sp.gov.br/index.php/473253?lang=pt-BR> ou qrcode

Informações: 2515-7130 / 2515-7131

SECRETARIA DE GESTÃO E DESENVOLVIMENTO DE PESSOAS

PREFEITURA DE CAMPINAS

### Palestra EssencialMENTE - Encontro sobre saúde mental

Cuidar da saúde mental é essencial na vida de todos nós. Sem que saibamos lidar com as emoções negativas e com as adversidades, não é possível alcançar o equilíbrio que garante não apenas o nosso bem-estar, mas também de todos os que estão à nossa volta e precisam de nossa ajuda para superar momentos difíceis.

Dentro desta proposta, a Escola de Governo e Desenvolvimento do Servidor e o Programa de Atenção à Saúde Psicossocial (DPSS) promovem a palestra “EssencialMENTE - Encontro sobre saúde mental”, enfocando três temas: “Estamos sofrendo mais? Cuidando da Saúde Mental em Tempos Extremos”; “Do Recomeço à Felicidade”; e Primeira Intervenção a Tentantes”.

Somadas, estas abordagens vão oferecer ferramentas essenciais para os participantes aprenderem tanto a cuidar melhor de si mesmos quanto a oferecer o auxílio apropriado sempre que sua ajuda for solicitada.

“Estamos sofrendo mais? Cuidando da Saúde Mental em Tempos Extremos” vai tratar do aumento do sofrimento psíquico e do suicídio, mostrando como identificar sinais de vulnerabilidade emocional, as ações para diminuir seus impactos e as estratégias práticas para promover a saúde mental, além da importância do cuidado coletivo diante das adversidades.

A apresentação é de **Ticiania Paiva**, psicóloga especialista em bullying e comportamento humano.

“Do Recomeço à Felicidade” propõe uma reflexão sobre como os desafios podem se tornar pontes para novos começos e realização pessoal, mostrando a importância de se escrever a própria história. A apresentação é de **Vanessa Rodrigues**, psicóloga especialista em cuidados ao suicídio.

Já “Primeira Intervenção a Tentantes” vai capacitar o participante a agir como primeiro intervenor em casos de tentativas de suicídio, até a chegada das equipes de socorro especializadas. A apresentação é de **Diogenes Munhoz**, coronel do Corpo de Bombeiros do Estado de São Paulo

A palestra é voltada aos servidores municipais e a quem se interessar e acontece no dia **23/01/2025** no **Plenário da Câmara** (Av. da Saudade 1004) das **14h às 17h**.

#### Mais informações pelo telefone

(19) 2515-7130/ 7129

Inscrições podem ser feitas através do link: <https://cursos.campinas.sp.gov.br/course/view.php?id=367>

#### CONTEÚDO PROGRAMÁTICO:

- Primeira intervenção a tentantes de suicídio até a chegada das equipes de socorro especializadas;
- Cuidando da Saúde Mental em Tempos Extremos;
- Como os desafios da vida podem se tornar pontes para novos começos e realização pessoal.

**Palestra EssencialMENTE**

Encontro sobre Saúde Mental

com

Diogenes Munhoz (Coronel do Corpo de Bombeiros)

Vanessa Rodrigues (Psicóloga Especialista em Bullying e Comportamento Humano)

Ticiania Paiva (Psicóloga Especialista em Cuidados ao Suicídio)

Data: 23/01/2025 das 14h às 17h

Local: Plenário da Câmara Municipal de Campinas

End: Av da Saudade 1004

Público-alvo: Servidores Municipais e a quem se interessar

Objetivo: discutir estratégias práticas para promover a saúde mental e ressaltar a importância do cuidado coletivo diante das adversidades, abordando também a maneira correta de atuar como primeiro intervenor em casos de tentativas de suicídio.

Se inscreva pelo link: <https://cursos.campinas.sp.gov.br/course/view.php?id=367>

ou QR Code:

DEPARTAMENTO DE PROMOÇÃO À SAÚDE DO SERVIDOR

SECRETARIA DE GESTÃO E DESENVOLVIMENTO DE PESSOAS

PREFEITURA DE CAMPINAS

### Curso “Musicalização no Ambiente Laboral”

**Objetivo:** Apresentar práticas de leitura musical e rítmica através de jogos e brincadeiras musicais, com a exploração do próprio corpo como instrumento e objeto sonoro. Essa abordagem lúdica permite o despertar corporal do indivíduo, estimulando sua

percepção do espaço sonoro, das relações interpessoais e de si mesmo, refletindo em seu bem-estar.

#### Conteúdo:

- Fundamentos da teoria musical-Propriedades do som
- Elementos fundamentais da música
- Notas musicais
- Leitura e percepção rítmica
- Solfejo e percepção melódica
- Leitura e notação da partitura musical
- História da música
- Apreciação musical e harmonia

**Público-alvo:** Servidores e servidoras municipais.

**Capacidade:** até 100 servidores/cursistas na turma

**Professores:** Leandro Cavini (Maestro) e Natalia Spostes (Pianista)

**Carga horária:** 20 horas

**Modalidade:** Presencial

**Data:** 29/01, 05/02, 12/02, 19/02, 26/02, 12/03, 19/03, 26/03, 02/04 e 09/04/2025

**Horário:** 14h às 16h

**Local:** Auditório Faculdade Sofia - Rua Barreto Leme, 1552 - Centro

Obs.: Não há estacionamento no local

Inscrições através do link: <https://forms.campinas.sp.gov.br/index.php/793548?lang=pt-BR>

**Curso “Musicalização no Ambiente Laboral”**

Com Leandro Cavini (Maestro) e Natalia Spostes (Pianista)

29/01, 05/02, 12/02, 19/02, 26/02, 12/03, 19/03, 26/03, 02/04 e 09/04/2025

Local: Auditório Faculdade Sofia - Rua Barreto Leme, 1552 - Centro

Das 14h às 16h - Carga horária: 20h

Inscrições entre 06 e 22/01/2025:

<https://forms.campinas.sp.gov.br/index.php/793548?lang=pt-BR>

Objetivo:

Apresentar práticas de leitura musical e rítmica através de jogos e brincadeiras musicais, com a exploração do próprio corpo como instrumento e objeto sonoro. Essa abordagem lúdica permite o despertar corporal do indivíduo, estimulando sua percepção do espaço sonoro, das relações interpessoais e de si mesmo, refletindo em seu bem-estar.

ou QRcode

EGDS

SECRETARIA DE GESTÃO E DESENVOLVIMENTO DE PESSOAS

PREFEITURA DE CAMPINAS

### Oficina: Educação Financeira

**Objetivo:** Conscientizar os participantes de que um planejamento financeiro eficaz não significa viver com restrições - ao contrário, traz liberdade financeira e aumento da autoestima, melhora a produtividade no trabalho, o convívio familiar e alivia o estresse.

**Conteúdo:**-Crenças limitantes sobre o dinheiro

- Finanças comportamentais
- Organização Financeira
- Conceito 50 - 30 - 20
- Visão de futuro
- Gestão de dívidas
- 3 Fases da Vida
- Reserva de Emergência e Blindagem Pessoal / Patrimonial
- Investimentos Focados nos Objetivos
- Planejamento para Aposentadoria
- Aquisição de Bens: A vista, Financiamento e Consórcio
- Otimização Tributária: PGBL e Holding

**Público-alvo:** Servidores e servidoras municipais.

**Instrutor:** Cesar Bonachela - Graduado e pós-graduado em Administração e Marketing, MBA em Planejamento Financeiro e especialista em seguros e previdência pela SUSEP (Superintendência de Seguros Privados). Atuou por quatro anos no maior banco privado da América Latina, sendo responsável pela gestão de seguros e capitalização de mais de 450 agências no Interior de São Paulo e nos estados do Rio Grande do Sul e Paraná. Como planejador financeiro autônomo, atuou com mentorias e palestras sobre educação e planejamento financeiro para famílias e empresários brasileiros. Foi também idealizador de um projeto social que leva educação financeira para crianças, palestrando ao lado de sua filha Lara Bonachela, de 11 anos, em ONGs e igrejas. Atualmente, é servidor da Prefeitura Municipal de Campinas e integrante da equipe da EGDS.

**Carga horária:** 3 horas

**Modalidade:** Presencial

**Data:** 30 de janeiro de 2025

**Horário:** 13:30h às 16:30h

**Local:** Rua José Paulino, 1399 - 1º Andar - Centro / Campinas-SP

Inscrições através do link: <https://cursos.campinas.sp.gov.br/course/view.php?id=368>

## Oficina de Educação Financeira com Cesar Bonachela

**OBJETIVO:** *Conscientização de que um planejamento financeiro eficaz não restringe de viver o agora, pelo contrário, traz liberdade financeira, aumento da autoestima, melhora produtividade no trabalho, convívio familiar e alivia o estresse. O intuito é trazer técnicas e conceitos para ter um planejamento financeiro saudável, através de organização financeira e investimentos focados nos objetivos pessoais.*

**30/01/2025**  
**das 13:30h às 16:30h**

**Local:** Rua José Paulino, 1399  
1º Andar - Sala 25 - Campinas-SP  
Informações 19-2515-7130

Inscrições no link ou qr code:  
<https://cursos.campinas.sp.gov.br/course/view.php?id=368>



### Curso Presencial de Parentalidade Responsável

A Lei Complementar nº 314 de 29 de outubro de 2021 permitiu que a licença-paternidade seja prorrogada por mais 15 dias mediante a realização de um curso sobre a parentalidade.

Informamos que a Escola de Governo e Desenvolvimento do Servidor - EGDS, em parceria com o Departamento de Ensino, Pesquisa e Saúde Digital - DEPS e com o Primeira Infância Campineira - PIC, promoverá o curso PRESENCIAL de "Parentalidade Responsável". Para a obtenção do certificado e a prorrogação da licença-paternidade, a participação no curso completo é imprescindível.

Lembramos ainda que o certificado tem a validade de 2 (dois) anos de acordo com o § 2º do artigo 3º do Decreto nº 21.882, de 6 de janeiro de 2022.

O curso será realizado na sede da EGDS - Edifício Arcadas - Rua José Paulino, 1399 - 1º andar, sendo a 1ª aula no dia 19/03/2025 de 8h30 as 12h e de 13h as 16h e a 2ª aula no dia 20/03/2025, de 8h30 as 12h e de 13h as 16h.

**Conteúdo:** O curso abordará questões que envolvem o processo de gestação, acompanhamento do parto, os primeiros dias de vida e a primeira infância. Para além das questões legais e práticas e cuidados médicos necessários, o curso propõe ainda uma importante reflexão sobre possíveis modos responsáveis, afetivos e participativos de exercer a paternidade.

**Instrutores(as)** do Departamento de Ensino, Pesquisa e Saúde Digital - DEPS e do PIC - Primeira Infância Campineira.

**Público-alvo:** Servidores públicos municipais que serão pais (independentemente de gênero)

**Data:** 19 e 20 de março de 2025  
**Horário:** 8h30 às 12h e das 13h às 16h

**Carga horária total:** 13h  
**Local:** EGDS - Edifício Arcadas - Rua José Paulino, 1399, 1º andar, Centro.  
**A presença da gestante/companheira(o) será bem-vinda no curso! Para tanto, por gentileza informe-nos por e-mail o nome completo da pessoa que o acompanhará.**

**Inscrições:** <https://cursos.campinas.sp.gov.br/course/view.php?id=372>

### Curso Presencial de Parentalidade Responsável

Curso promovido pela EGDS, em parceria com o Departamento de Ensino, Pesquisa e Saúde Digital - DEPS e com o Primeira Infância Campineira - PIC

**Dias 19 e 20 de março de 2025, das 8h30 às 16h**

**Local:** Rua José Paulino, 1399 - 1º andar, Centro

Destinado aos pais, independentemente de gênero, que terão filhos nos próximos meses e desejam prorrogar sua licença-paternidade de 05 para 20 dias (Lei Municipal nº 314/2021).

**Carga horária: 13h**

Inscrições:  
<https://cursos.campinas.sp.gov.br/course/view.php?id=372> ou pelo QR Code →



O certificado tem a validade de 2 (dois) anos de acordo com o § 2º do artigo 3º do Decreto 21.882, de 6 de janeiro de 2022.

Informações: (19) 2515-7130/7131  
egds.secretaria@campinas.sp.gov.br



**Maiores informações:** (19) 2515-7130 ou

**Email** [egds.secretaria@campinas.sp.gov.br](mailto:egds.secretaria@campinas.sp.gov.br)

**ESCOLA DE GOVERNO E DESENVOLVIMENTO DO SERVIDOR INDICA CURSOS DA ENAP - ESCOLA NACIONAL DE ADMINISTRAÇÃO PÚBLICA**  
A Escola de Governo e Desenvolvimento do Servidor, com o objetivo de apresentar aos servidores municipais as melhores alternativas de cursos, oficinas e palestras disponibilizados por entidades educacionais, especialmente Escolas de Governo parceiras, dá início à ação com uma relação escolhida entre os cursos de EaD da ENAP. A Escola Nacional de Administração Pública (ENAP), criada em 1986 e vinculada ao Ministério da Economia, tem como missão desenvolver competências de servidores públicos para aumentar a capacidade de governo na gestão das políticas públicas, além de desempenhar o papel de inovar a cultura da administração pública e de acelerar a transformação no ensino, na gestão organizacional, e também digital, social ou econômica.

Os Cursos da ENAP, escolhidos e indicados no link abaixo, oferecem inúmeras alternativas de capacitações e aperfeiçoamentos que poderão ser aplicados no cotidiano do serviço público municipal de Campinas, não apenas voltados para os conhecimentos técnicos, mas também vivências de ações educativas, fortalecimento de uma cultura de direitos humanos, cidadania e respeito à diversidade.

A partir do link do Curso de interesse, o servidor acessará a página da Escola Virtual - E.V.G/ENAP, obterá todas as informações sobre o mesmo e poderá acessá-lo, gratuitamente, realizando o cadastro junto à E.V.G, ou fazendo diretamente o login (caso já seja cadastrado).

Para conhecer os cursos indicados e obter mais informações, acesse o link:

<https://campinas.sp.gov.br/sites/souservidor/cursos-enap>

Campinas, 07 de janeiro de 2025

**LIGIA TELES BRITO**

Coordenadora da CSICS

**FÁBIO H. F. CUSTÓDIO**

Diretor do DAGPI

### COMUNICADO

De acordo com o Decreto 21.130, de 22 de outubro de 2020, a Junta Médica Oficial de Campinas comunica que exarou o seguinte parecer:

Helen Cristina dos Santos, matrícula 127565-8

Referente: Aposentadoria por Invalidez

Conclusão: Parecer contrário. JMO: 44/2024

Sandra Mara Crespim Luciano, matrícula 127095-8

Referente: Aposentadoria por Invalidez

Conclusão: Parecer favorável. JMO: 50/2024

Campinas, 13 de janeiro de 2025

**JUNTA MÉDICA OFICIAL**

PREFEITURA MUNICIPAL DE CAMPINAS

### CONVOCAÇÃO

A Junta Médica Oficial CONVOCA os(as) abaixo relacionados(as) a comparecer em sua respectiva data e horário, para avaliação com documentos, relatórios e exames médicos, à Rua José Paulino, nº. 1399, Espaço Arcadas, 5º Andar:

**Matheus Gabriel Eburnio de Carvalho**, CPF: 463.403.228-75

Data: 17/01/2025 às 09h00

**Katia Regina Lucchini**, matrícula 125559-2

Data: 17/01/2025 às 09h30

Campinas, 13 de janeiro de 2025

**JUNTA MÉDICA OFICIAL**

PREFEITURA MUNICIPAL DE CAMPINAS

### COMUNICADO DE CONCURSO PÚBLICO

(Edital 03/2022)

O Departamento de Promoção à Saúde do Servidor da Secretaria Municipal de Gestão e Desenvolvimento de Pessoas comunica o resultado do exame médico pré-admissional do candidato relacionado abaixo para o cargo de **Médico - Dermatologia**:

Nome: Carla Schneider Vieira da Costa Zabloski

Avaliação Médica: Apto

Campinas, 13 de janeiro de 2025

**GUSTAVO DE FREITAS CORREA**

DIRETOR DO DEPARTAMENTO DE PROMOÇÃO À SAÚDE DO SERVIDOR

### COMUNICADO DE CONCURSO PÚBLICO

(Edital 05/2022)

O Departamento de Promoção à Saúde do Servidor da Secretaria Municipal de Gestão e Desenvolvimento de Pessoas comunica o resultado do exame médico pré-admissional do candidato relacionado abaixo para o cargo de **Técnico em Enfermagem**:

Nome: Shayane Queiroz Teixeira

Avaliação Médica: Apto

Campinas, 13 de janeiro de 2025

**GUSTAVO DE FREITAS CORREA**

DIRETOR DO DEPARTAMENTO DE PROMOÇÃO À SAÚDE DO SERVIDOR

### COMUNICADO DE CONCURSO PÚBLICO

(Edital 02/2022)

O Departamento de Promoção à Saúde do Servidor da Secretaria Municipal de Gestão e Desenvolvimento de Pessoas comunica que o candidato abaixo relacionado foi considerado **eliminados** do Concurso Público Edital 02/2022 por não comparecimento nos exames médicos complementar e pré-admissional.

Cargo: Professor Adjunto II - Educação Especial

Nome: Juliana Moraes Carlos

Campinas, 13 de janeiro de 2025

**GUSTAVO DE FREITAS CORREA**

DIRETOR DO DEPARTAMENTO DE PROMOÇÃO À SAÚDE DO SERVIDOR

### COMUNICADO DE CONCURSO PÚBLICO

(Edital 02/2022)

O Departamento de Promoção à Saúde do Servidor da Secretaria Municipal de Gestão e Desenvolvimento de Pessoas comunica os resultados dos exames médicos pré-admissionais dos candidatos relacionados abaixo:

NOME	CARGO	AV. MÉDICA
JULIANA MARQUES DE SOUZA FREIRE	PROF. ADJUNTO II - ED. ESPECIAL	APTO
LUCAS CAETANO DE JESUS	PROF. ADJUNTO II - ED. ESPECIAL	APTO
ROLVER BERNARDES COSTA	PROF. ADJUNTO II - GEOGRAFIA	APTO
VALQUIRIA FABIANI	PROFESSOR BILINGUE	APTO

Campinas, 13 de janeiro de 2025

**GUSTAVO DE FREITAS CORREA**

DIRETOR DO DEPARTAMENTO DE PROMOÇÃO À SAÚDE DO SERVIDOR

### COMUNICADO DE CONCURSO PÚBLICO

(Edital 06/2023)

O Departamento de Promoção à Saúde do Servidor da Secretaria Municipal de Gestão e Desenvolvimento de Pessoas comunica os resultados dos exames médicos pré-admissionais dos candidatos relacionados abaixo:

Nome: Ana Cristina Freitas Cortezia  
Cargo: Professor Adjunto I  
Avaliação Médica: Apto

Nome: Talita Martins de Oliveira Sgobi  
Cargo: Professor Adjunto I  
Avaliação Médica: Apto

Nome: Camila Santos de Santana  
Cargo: Professor de Educação Básica I  
Avaliação Médica: Apto

Campinas, 13 de janeiro de 2025

**GUSTAVO DE FREITAS CORREA**

DIRETOR DO DEPARTAMENTO DE PROMOÇÃO À SAÚDE DO SERVIDOR

## PORTARIAS ASSINADAS PELO EXCELENTÍSSIMO SENHOR PREFEITO

### PORTARIA 103344/2025

O Excelentíssimo Senhor Prefeito Municipal de Campinas, usando das atribuições de seu cargo e, nos termos do Edital nº 001/2022, do concurso público homologado em 11/11/2022,

#### RESOLVE

Nomear as senhoras abaixo relacionadas, para exercerem em caráter efetivo o cargo vago denominado AGENTE DE EDUCAÇÃO INFANTIL, junto à Secretaria Municipal de Educação.

ADRIANE VIANA KATAYAMA  
VALDIRENE ALVES DE CAMARGO

### PORTARIA 103345/2025

O Excelentíssimo Senhor Prefeito Municipal de Campinas, usando das atribuições de seu cargo e, nos termos do Edital nº 003/2023, do concurso público homologado em 21/12/2023,

#### RESOLVE

Nomear os senhores abaixo relacionados, para exercerem em caráter efetivo o cargo vago denominado AGENTE ADMINISTRATIVO, junto à Secretaria Municipal de Finanças.

CHARLES SILVA  
GABRIEL DA SILVA MAGALHAES  
JOSE LUIZ FERREIRA NETO

Nomear a senhora KEMYLLÉ RIBEIRO VIANA, para exercer em caráter efetivo o cargo vago denominado AGENTE ADMINISTRATIVO, junto à Secretaria Municipal de Educação.

Nomear a senhora FLAVIA RAQUEL RAAD CAMARGO SEABRA DE MATTOS, para exercer em caráter efetivo o cargo vago denominado AGENTE ADMINISTRATIVO, junto à Secretaria Municipal de Esportes e Lazer.

Nomear a senhora VANESSA PONCIANO ROSA, para exercer em caráter efetivo o cargo vago denominado AGENTE ADMINISTRATIVO, junto à Secretaria Municipal de Saúde.

### PORTARIA 103346/2025

O Excelentíssimo Senhor Prefeito Municipal de Campinas, usando das atribuições de seu cargo e, nos termos do Edital nº 004/2023, do concurso público homologado em 22/12/2023,

#### RESOLVE

Nomear a senhora LARISSA REISSINGER MOREIRA, para exercer em caráter efetivo o cargo vago denominado AGENTE DE APOIO À SAÚDE FARMÁCIA, junto à Secretaria Municipal de Saúde.

Nomear os senhores abaixo relacionados, para exercerem em caráter efetivo o cargo vago denominado ASSISTENTE SOCIAL, junto à Secretaria Municipal de Saúde.  
GEOVANA DE ALCANTARA CHELONI SOUZA  
RAFAEL LOPES DA SILVA

### PORTARIA 103347/2025

O Excelentíssimo Senhor Prefeito Municipal de Campinas, usando das atribuições de seu cargo e, nos termos do Edital nº 005/2023, do concurso público homologado em 27/05/2024,

#### RESOLVE

Nomear a senhora YOHANNA ALVES PEREIRA, para exercer em caráter efetivo o cargo vago denominado PROFESSOR DE ORQUESTRA - CORDAS I - TUTTI - VIOLA, junto à Secretaria Municipal de Cultura e Turismo.

### PORTARIA 103348/2025

O Excelentíssimo Senhor Prefeito Municipal de Campinas, usando das atribuições de seu cargo e de acordo com o SEI PMC.2025.00004232-49

#### RESOLVE

Revogar, a partir de 13/01/2025, o item da portaria 95315/2021, que nomeou a servidora ANDREIA OLIVEIRA BOHN, matrícula 137074-0, para exercer o cargo em comissão de Assessor Nível Médio III, junto à Secretaria Municipal de Finanças.

Revogar, a partir de 09/01/2025, o item da portaria 103327/2025, que nomeou a senhora TAUANA TANGE ALVES XAVIER, RG 28.380.739-8, para exercer o cargo em comissão de Assessor Nível Médio I, junto à Secretaria Municipal de Finanças.

Nomear, a partir de 13/01/2025, a servidora ANDREIA OLIVEIRA BOHN, matrícula 137074-0, para exercer o cargo em comissão de Assessor Nível Médio I, junto à Secretaria Municipal de Finanças.

Nomear, a partir de 13/01/2025, a senhora TAUANA TANGE ALVES XAVIER, RG 28.380.739-8, para exercer o cargo em comissão de Assessor Nível Médio III, junto à Secretaria Municipal de Finanças.

### PORTARIA 103349/2025

O Excelentíssimo Senhor Prefeito Municipal de Campinas, usando das atribuições de seu cargo e de acordo com o SEI PMC.2025.00002165-37

#### RESOLVE

Revogar, a partir de 06/01/2025, o item da portaria 97588/2022, que nomeou a servidora YARA MARIA BALDO PUPO DE CAMPOS FERREIRA, matrícula 125079-5, Presidente do Conselho Gestor do Fundo Municipal de Proteção dos Direitos do Consumidor - FMPDDC.

Nomear, a partir de 06/01/2025, o servidor PAULO BOJKIAN GIGLIO, matrícula 141225-6, na condição de representante da Secretaria Municipal de Justiça, como Presidente do Conselho Gestor do Fundo Municipal de Proteção dos Direitos do Consumidor - FMPDDC.

Reconduzir os Conselheiros abaixo relacionados, para compor o Conselho Gestor do Fundo Municipal de Proteção dos Direitos do Consumidor - FMPDDC.

DEPARTAMENTO DE DEFESA DO CONSUMIDOR - PROCON  
Marcos da Silva Pereira, matrícula 118220-0

SECRETARIA MUNICIPAL DE FINANÇAS  
Helvio Flavio Simoes, matrícula 118264-1

SECRETARIA MUNICIPAL DE EDUCAÇÃO  
Jose Ricardo Rodrigues, matrícula 107601-9

ORDEM DOS ADVOGADOS DO BRASIL - OAB (3ª SUBSEÇÃO DE CAMPINAS)  
Fábio Gindler de Oliveira, OAB/SP 173.757, RG 18.672.734-3 e CPF 245.983.788-75

SINDICATO DOS LOJISTAS DO COMÉRCIO DE CAMPINAS E REGIÃO  
José Augusto do Nascimento Ribeiro, RG 14.662.403 e CPF 093.122.838-71

ASSOCIAÇÃO COMERCIAL E INDUSTRIAL DE CAMPINAS - ACIC  
Mario Eduardo de Alvarenga Campos, RG 9.388.919 e CPF 050.524.188-92

### PORTARIA 103350/2025

O Excelentíssimo Senhor Prefeito Municipal de Campinas, usando das atribuições de seu cargo e de acordo com o SEI PMC.2024.00039041-16

#### RESOLVE

Revogar, a partir de 09/01/2025, o item da portaria 102016/2024, que nomeou a servidora VALDIRENE DE LIMA VALTRIANI, matrícula 136739-0, como representante suplente da Secretaria Municipal de Desenvolvimento e Assistência Social, junto ao Conselho Municipal do Idoso - CMI, para o mandato 2024-2027.

Nomear, a partir de 09/01/2025, a servidora MARIA DA GUIA MOURA NOBREGA, matrícula 141835-1, como representante suplente da Secretaria Municipal de Desenvolvimento e Assistência Social, junto ao Conselho Municipal do Idoso - CMI, para o período complementar do mandato 2024-2027.

### PORTARIA 103351/2025

O Excelentíssimo Senhor Prefeito Municipal de Campinas, usando das atribuições de seu cargo e de acordo com o SEI PMC.2025.00002802-01

#### RESOLVE

Exonerar a pedido, a partir de 01/11/2024, a servidora PAULA DE OLIVEIRA AZEVEDO, matrícula 138925-4, do cargo de Médico Dermatologia, junto à Secretaria Municipal de Saúde.

### PORTARIA 103352/2025

O Excelentíssimo Senhor Prefeito Municipal de Campinas, usando das atribuições de seu cargo e de acordo com o SEI PMC.2024.00155865-05

#### RESOLVE

Designar, a partir de 01/01/2025, a servidora GISLAINE APARECIDA ANDRIGUETO, matrícula 138213-6, para exercer a Função Gratificada de Chefe de Setor, junto ao Centro de Saúde "Antônio Moneta Júnior", da Coordenadoria Distrital de Saúde Sul, do Departamento de Saúde, da Secretaria Municipal de Saúde.

### PORTARIA 103353/2025

O Excelentíssimo Senhor Prefeito Municipal de Campinas, usando das atribuições de seu cargo e de acordo com o SEI PMC.2023.00064146-32

#### RESOLVE

Designar o servidor ALCIR ROBERTO GOMES CUNHA, matrícula 135361-6, para responder pelo cargo de Diretor, da Secretaria Municipal de Governo, durante o afastamento da servidora KAREN DOS REIS GONCALVES DE MATTOS, matrícula 38749-5, no período de 13/01/2025 a 11/02/2025, por férias regulamentares.

Campinas, 13 de janeiro de 2025

**DÁRIO SAADI**  
Prefeito Municipal

## PORTARIA ASSINADA PELO EXCELENTÍSSIMO SENHOR PREFEITO

### PORTARIA 103354/2025

O Excelentíssimo Senhor Prefeito Municipal de Campinas, usando das atribuições de seu cargo e de acordo com o SEI PMC.2025.00003674-03

#### RESOLVE

Revogar, a partir de 13/01/2025, o item da portaria 98125/2022, que designou a servidora ANA JULIA GREGIO FONTES TREVISANI, matrícula 127389-2, para exercer a Função Gratificada de Agente de Contratação Nível III, junto ao Departamento de Licitações, da Secretaria Municipal de Administração.

Designar, a partir de 13/01/2025, ANA JULIA GREGIO FONTES TREVISANI, matrícula 127389-2, para exercer a Função Gratificada de Agente de Contratação Nível IV, junto ao Departamento de Licitações, da Secretaria Municipal de Administração.

Designar, a partir de 13/01/2025, a servidora MARINA VANESSA CORREIA GOMES DA SILVA, matrícula 142717-2, para exercer a Função Gratificada de Agente de Contratação Nível I, junto ao Departamento de Licitações, da Secretaria Municipal de Administração.

Campinas, 13 de janeiro de 2025

**DÁRIO SAADI**  
Prefeito Municipal



**SECRETARIA DE HABITAÇÃO**

SECRETARIA MUNICIPAL DE HABITAÇÃO

**NOTIFICAÇÃO - RETIFICAÇÃO**

*REGULARIZAÇÃO FUNDIÁRIA DE INTERESSE ESPECÍFICO - REURB - E NÚCLEO RESIDENCIAL MONTE SIÃO*

**RETIFICAÇÃO**

*REGULARIZAÇÃO FUNDIÁRIA URBANA DE INTERESSE ESPECÍFICO - REURB-E - NÚCLEO RESIDENCIAL MONTE SIÃO*

O **MUNICÍPIO DE CAMPINAS**, através da Secretaria Municipal de Habitação, neste ato representada pela Companhia de Habitação Popular - COHAB/Campinas, no uso de suas atribuições e, tendo em vista o que dispõe a Lei Federal nº 13.465/2017 e o Decreto Federal nº 9.310/2018, NOTIFICA a todos que interessar que o Poder Público Municipal está desenvolvendo o processo de **REGULARIZAÇÃO FUNDIÁRIA RURAL E URBANA DE INTERESSE ESPECÍFICO - REURB-E** do **NÚCLEO RESIDENCIAL MONTE SIÃO**, implantado sobre a Localizado na Região Sudoeste do município, no Sítio São José, bairro São João, com distância de aproximadamente 10km do centro, ao norte da Rod. dos Bandeirantes e oeste da Rod. Santos Dumont. Tem como principal acesso a Rua Isolino Pereira podendo ser acessado também pela Rua José Fanger.

Implantado sobre área particular - Gleba 182, propriedade de Kenji Hanesaka, João David Ferreira e outros, matrícula nº 80496, livro nº2, folha 1 - 3º CRI, QT. 30028.

Confrontando com o Lote 07, matrícula nº 136478, livro nº2, folha 1 - 3º CRI; com o Lote 13, matrícula nº 136472, livro nº2, folha 1 - 3º CRI; com a Gleba 109, matrícula nº 266.028, livro nº2, folha 1 - 3º CRI e com a Rua Isolino Pereira (antiga Estrada de Servidão).

Região: Sudoeste - APG Santa Lúcia

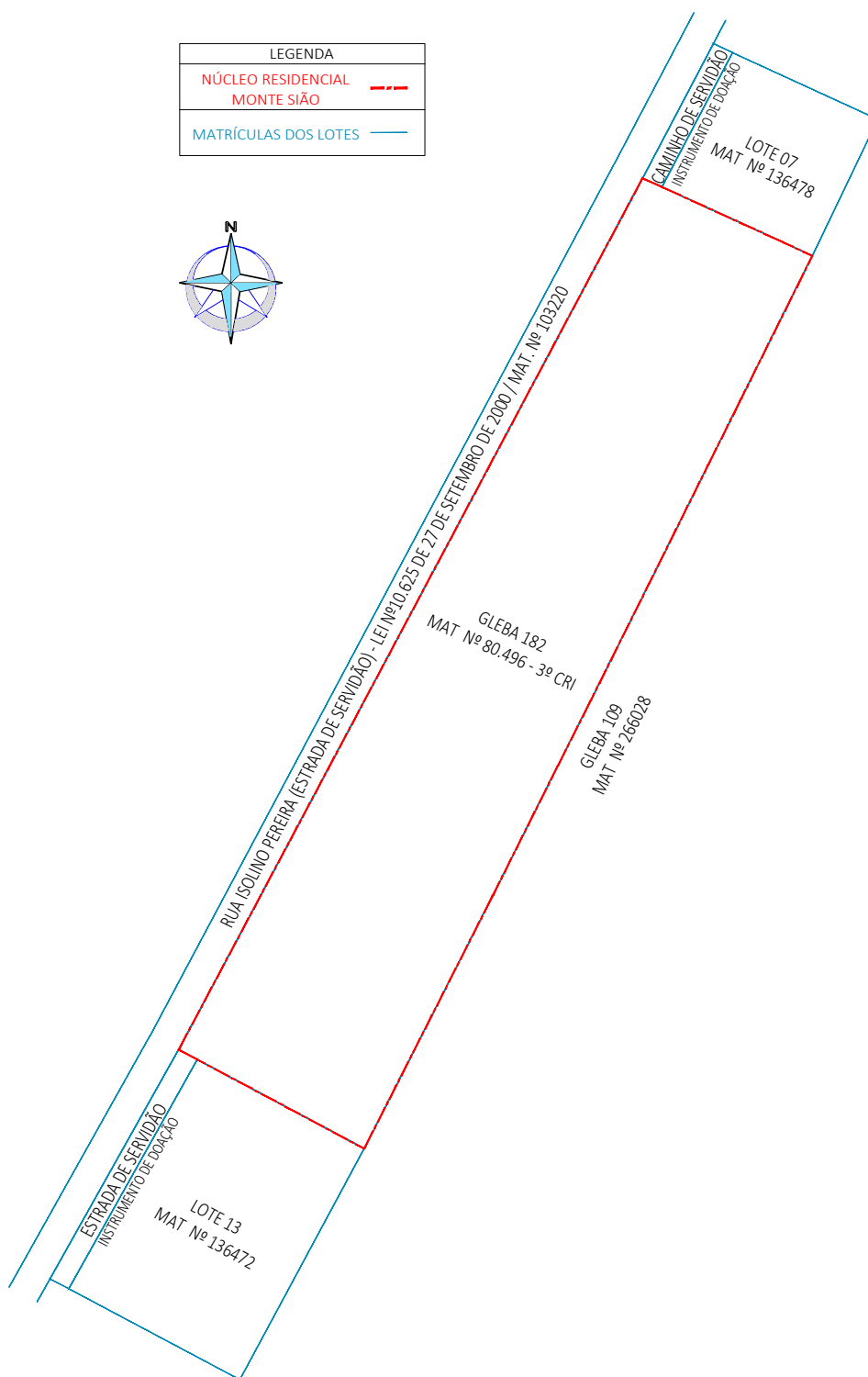

QUADRO DE ÁREAS INTEGRANTES, ATINGIDAS E CONFRONTAÇÕES								
CONCORDÂNCIA DOS PROPRIETÁRIOS QUE AS ÁREAS ABAIXO INTEGRAM A REGULARIZAÇÃO FUNDIÁRIA DO NÚCLEO RESIDENCIAL MONTE SIÃO								
IDENTIFICAÇÃO DA ÁREA	BAIRRO / LOTEAMENTO	TITULAR	ATO DE REGISTRO	CRI	ÁREA DA MATRÍCULA (m <sup>2</sup> )	ÁREA RETIFICADA APURADA NO VETOR (m <sup>2</sup> )	ÁREA INTEGRANTE DO NÚCLEO (m <sup>2</sup> )	ANUÊNCIA
Rua Isolino Pereira (antiga Estrada de Servidão)	Sítio São José, São João	Alexandre Giacomello e Helena Paulina Trevisan Giacomello; José Giacomello e Nair Scarasatti Giacomello; Afonso Giacomello e Nair Missio Giacomello	Matrícula nº 103220	3ºCRI	3420,00	-	-	Alexandre Giacomello e Helena Paulina Trevisan Giacomello; José Giacomello e Nair Scarasatti Giacomello; Afonso Giacomello e Nair Missio Giacomello
Gleba 182	Sítio São José, São João	Kenji Hanesaka e Massako Hanesaka; João David Ferreira e Eneida Alvarenga Sotelo Ferreira; Elke Simoni Dias Vilela e Gabriel Roberto Vilela; José Sílvio de Paula e Claudete Alves da Gama de Paula; Vitor Amelio Pereira e Aparecida das Graças Leão Pereira; Osny de Oliveira Pinto e Alaide Beck de Oliveira; Oseias Beck; José Luiz Lima e Miriam Moreira Vieira Lima; André Ricardo Marassato; Nair Ribeiro da Silva; Geremias de Oliveira Lima e Célia Nunes Duarte Lima; Idaias Alves Pereira e Maria Moraes Pereira	Matrícula nº 80496	3ºCRI	7253,61	7283,16	7283,16	Kenji Hanesaka e Massako Hanesaka; João David Ferreira e Eneida Alvarenga Sotelo Ferreira; Elke Simoni Dias Vilela e Gabriel Roberto Vilela; José Sílvio de Paula e Claudete Alves da Gama de Paula; Vitor Amelio Pereira e Aparecida das Graças Leão Pereira; Osny de Oliveira Pinto e Alaide Beck de Oliveira; Oseias Beck; José Luiz Lima e Miriam Moreira Vieira Lima; André Ricardo Marassato; Nair Ribeiro da Silva; Geremias de Oliveira Lima e Célia Nunes Duarte Lima; Idaias Alves Pereira e Maria Moraes Pereira
Lote 07	Sítio São José, São João	Lorraine Cristine Ayala Tivelli (representantes: Carlos Alberto Tivelli e Patricia del Carmen Ayala Tivelli)	Matrícula nº 136478	3ºCRI	904,76	-	-	Lorraine Cristine Ayala Tivelli (representantes: Carlos Alberto Tivelli e Patricia del Carmen Ayala Tivelli)
Caminho de servidão (Parte destacada do Lote 07)	Sítio São José, São João	Prefeitura Municipal de Campinas	Instrumento particular de doação	-	118,00	-	-	Prefeitura Municipal de Campinas
Lote 13	Sítio São José, São João	Samuel Aparecido Dias e Kátia Meliane Barbosa Dias	Matrícula nº 136472	3ºCRI	1849,77	-	-	Samuel Aparecido Dias e Kátia Meliane Barbosa Dias
Estrada de servidão (Parte destacada do Lote 13)	Sítio São José, São João	Prefeitura Municipal de Campinas	Instrumento particular de doação	-	204,00	-	-	Prefeitura Municipal de Campinas
Gleba 109	Sítio São José, São João	Pedro Giacomello, Laide Aparecida Barbosa Giacomello e Família Giacomello Administração de Bens Imóveis Próprios LTDA.	Matrícula nº 266.028	3ºCRI	8974,77	-	-	Pedro Giacomello, Laide Aparecida Barbosa Giacomello e Família Giacomello Administração de Bens Imóveis Próprios LTDA.
<b>TOTAL</b>							7.283,16	
Concordamos com as medidas apresentadas nesta planta e memorial anexo no tocante aos espaços em que os referidos imóveis fazem confrontação com o imóvel de nossa propriedade, cientes dos termos do §10 do artigo 213 da LRP para áreas de propriedade particular. Para áreas públicas afetadas pelo MUNICÍPIO DE CAMPINAS/SP, anuímos o avanço perimetral do núcleo escopo da planta e deste memorial, ratificando as informações técnicas ora expostas neste material, não se opondo a regularização fundiária de interesse social (REURB-S), conforme Lei 13.465/17 e tomando como verdadeiro e atual o perímetro remanescente dos logradouros de afetação pública.								

Sendo assim, ficam os responsáveis pela implantação do núcleo urbano informal, os proprietários, os titulares de domínio, os confrontantes, bem como os terceiros eventualmente interessados **NOTIFICADOS**, nos termos do §1º do artigo 31 da Lei Federal nº 13.465/2017 c/c §1º do artigo 24 do Decreto Federal nº 9.310/2018, de que dispõem do prazo de 30 (trinta) dias, contados a partir desta publicação, para se MANIFESTAREM a este promovedor da REGULARIZAÇÃO FUNDIÁRIA URBANA DE INTERESSE ESPECÍFICO - REURB-E do NÚCLEO RESIDENCIAL MONTE SIÃO representado pela Companhia de Habitação Popular - COHAB/Campinas, localizada à Avenida Prefeito Faria Lima, nº 10 - Parque Itália, neste Município, em horário de expediente, ou seja, nos dias úteis, das 9hs às 16hs.

A ausência de manifestação, no prazo acima assinalado, implicará na concordância tácita com o referido processo de regularização fundiária, bem como na perda de eventual direito de que o notificado titularize sobre o imóvel objeto da REURB-E do NÚCLEO RESIDENCIAL MONTE SIÃO

Processo SEI: COHAB.2024.00000758-79

**ARLY DE LARA ROMÃO**

Secretário Municipal de Habitação

Campinas, 13 de janeiro de 2025

**ARLY DE LARA ROMÃO**

Secretário Municipal de Habitação

## NOTIFICAÇÃO

Regularização Fundiária Urbana de Interesse Social- REURB-S - do N.R.

Jardim Conceição Lúria - Fase II

REGULARIZAÇÃO FUNDIÁRIA URBANA DE INTERESSE SOCIAL - REURB-S - NÚCLEO RESIDENCIAL JARDIM CONCEIÇÃO LÚRIA - FASE II

O MUNICÍPIO DE CAMPINAS, através da Secretaria Municipal de Habitação, neste ato representada pela Companhia de Habitação Popular - COHAB/Campinas, no uso de suas atribuições e, tendo em vista o que dispõe a Lei Federal nº 13.465/2017 e o Decreto Federal nº 9.310/2018, **NOTIFICA** a todos que interessar que o Poder Público Municipal está desenvolvendo o processo de **REGULARIZAÇÃO FUNDIÁRIA RURAL E URBANA DE INTERESSE SOCIAL - REURB-S** do NÚCLEO RESIDENCIAL JARDIM CONCEIÇÃO LÚRIA - FASE II, implantado sobre área pública da Praça 2, Qt.01973, transcrição nº 27.671, nº3-W, folha 210 - 1ºCRI, e área de Patrimônio Público (Domínio SANASA), Qt.01973, Certidão Gráfica A1\_172. E sobre área particular de propriedade de RICLED EMPREENDIMENTOS IMOBILIÁRIOS EIRELI, remanescente da Gleba nº1, Qt.01973, Matrícula nº 58.772, do Loteamento Jd. Boa Esperança.

Confrontando com a Rua Professor Renê de Oliveira Barreto (antiga Rua 09) do Loteamento Boa Esperança, Rua Heitor Silva (antiga Rua 06) do Loteamento Parque Brasília, remanescente da Gleba nº1, de propriedade de RICLED EMPREENDIMENTOS IMOBILIÁRIOS EIRELI, e Praça 2 (Qt.01973) do Loteamento Boa Esperança.

Região: Leste - APG Brandina

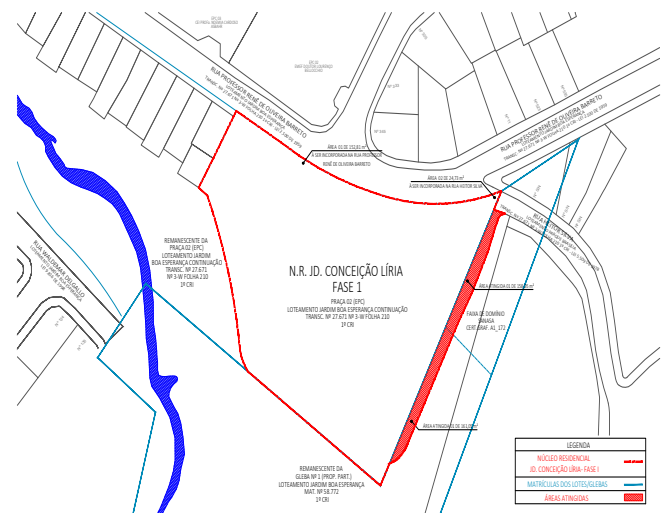

QUADRO DE ÁREAS INTEGRANTES, ATINGIDAS E CONFRONTAÇÕES									
CONCORDÂNCIA DOS PROPRIETÁRIOS QUE AS ÁREAS ABAIXO INTEGRAM A REGULARIZAÇÃO FUNDIÁRIA DO NÚCLEO RESIDENCIAL JARDIM CONCEIÇÃO LÍRIA - FASE 1									
IDENTIFICAÇÃO DA ÁREA	BAIRRO / LOTEAMENTO	TITULAR	ATO DE REGISTRO	CRI	ÁREA DA MATRÍCULA (m²)	ÁREA RETIFICADA APURADA NO VETOR (m²)	ÁREA INTEGRANTE DO NÚCLEO (m²)	ANUÊNCIA	
Praça 2	Jardim Boa Esperança Continuação	Prefeitura Municipal de Campinas	Transcrição 27.671, nº 3-W, Folha 210	1ºCRI	14025,00	-	6.896,77	Prefeitura Municipal de Campinas	
Gleba nº 1	Jardim Boa Esperança	Ricled Empreendimentos Imobiliários Eireli	Matrícula 58.772	1ºCRI	13377,66	13533,59	161,05	Ricled Empreendimentos Imobiliários Eireli	
Faixa de Domínio da SANASA (sobre área Gleba 01)	Jardim Boa Esperança	Prefeitura Municipal de Campinas (Patrimônio Público)	Certidão Gráfica A1_172	-	968,00	1372,83	158,95	Sociedade de Abastecimento de Água e Saneamento S/A	
Rua Prof. Renê de Oliveira Barreto (Antiga Rua 9)	Jardim Boa Esperança	Prefeitura Municipal de Campinas	Transcrição 22.642, nº 3S, Folha 152 Lei 2.100 de 1959	1ºCRI	19354,10	-	152,81	Prefeitura Municipal de Campinas	
Rua Waldemar Delgallo (Antiga Rua 1)	Jardim Boa Esperança	Prefeitura Municipal de Campinas	Transcrição 22.642, nº 3S, Folha 152 Lei 9.816 de 1998	1ºCRI	2245,00	-	-		
Rua Heitor Silva (Antiga Rua 06 e 03)	Parque Brasília	Prefeitura Municipal de Campinas	Transcrição 36.909, nº 3AI, Folha 224 Decreto 5.509 de 1978	1ºCRI	3.672,00	-	24,74		
<b>TOTAL</b>							7.394,32		
Concordamos com as medidas apresentadas nesta planta e memorial anexo no tocante aos espaços em que os referidos imóveis fazem confrontação com o imóvel de nossa propriedade, cientes dos termos do §10 do artigo 213 da LRP para áreas de propriedade particular.									
Para áreas públicas afetadas pelo MUNICÍPIO DE CAMPINAS/SP, anuímos o avanço perimetral do núcleo escopo da planta e deste memorial, ratificando as informações técnicas ora expostas neste material, não se opondo a regularização fundiária de interesse social (REURB-S), conforme Lei 13.465/17 e tomando como verdadeiro e atual o perímetro remanescente dos logradouros de afetação pública.									

Sendo assim, ficam os responsáveis pela implantação do núcleo urbano informal, os proprietários, os titulares de domínio, os confrontantes, bem como os terceiros eventualmente interessados NOTIFICADOS, nos termos do §1º do artigo 31 da Lei Federal nº 13.465/2017 c/c §1º do artigo 24 do Decreto Federal nº 9.310/2018, de que dispõem do prazo de 30 (trinta) dias, contados a partir desta publicação, para se **MANIFESTAREM** a este promovente da **REGULARIZAÇÃO FUNDIÁRIA URBANA DE INTERESSE SOCIAL - REURB-S do NÚCLEO RESIDENCIAL JARDIM CONCEIÇÃO LÍRIA - FASE II** representado pela Companhia de Habitação Popular - COHAB/Campinas, localizada à Avenida Prefeito Faria Lima, nº 10 - Parque Itália, neste Município, em horário de expediente, ou seja, nos dias úteis, das 9hs às 16hs.

A ausência de manifestação, no prazo acima assinalado, implicará na concordância tácita com o referido processo de regularização fundiária, bem como na perda de eventual direito de que o notificado titularize sobre o imóvel objeto da REURB-S do **JARDIM CONCEIÇÃO LÍRIA - FASE II**.

Processo SEI: COHAB.2021.00001209-04

#### ARLY DE LARA ROMÃO

Secretário Municipal de Habitação

Campinas, 13 de janeiro de 2025  
**ARLY DE LARA ROMÃO**  
 Secretário Municipal de Habitação

### SECRETARIA DE JUSTIÇA

SECRETARIA MUNICIPAL DE JUSTIÇA

#### EXPEDIENTE DESPACHADO PELO SENHOR SECRETARIO MUNICIPAL DE JUSTIÇA

##### Penalidade

Protocolo SEI: PMC.2024.00117962-46.

Interessada: Secretaria Municipal de Infraestrutura.

Assunto: Procedimento de Aplicação de Penalidade.

Determinada a abertura de procedimento administrativo de aplicação de penalidades, a empresa JEA CONSTRUTORA E INCORPORADORA LTDA foi regularmente notificada para a apresentação de Defesa Prévia, contudo, transcorrido o prazo legal, nenhuma justificativa foi ofertada pela mesma.

Portanto, observados os princípios da razoabilidade e da proporcionalidade, aplico as penalidades de multa, de suspensão temporária do direito de licitar e impedimento de contratar com o Município, nos moldes do artigo 87, incisos II e III, da lei nº 8.666/93, com a consequente rescisão unilateral do Termo de Contrato nº 220/23, com fundamento no art. 78, incisos I, II, III e IV da lei nº 8.666/93.

Publique-se.

Campinas, 10 de janeiro de 2025

**PETER PANUTTO**

Secretário Municipal de Justiça

#### DEPARTAMENTO DE PROTEÇÃO AO CONSUMIDOR - PROCON

#### CERTIDÃO DE INTEIRO TEOR

Decreto nº 21.799, de 25 de novembro de 2021

SEI - PMC.2025.00000808-81

Interessado: BANCO PAN S.A. e Rafaela Ambiel Caria

Assunto: Solicitação de Certidão de Inteiro e Parcial Teor

Ref.: Processo Administrativo nº 03459/2014/ADM (2016/09/00271 PPC)

De acordo com o pedido de Certidão de Inteiro e Parcial Teor que originou o SEI PMC.2025.00000808-81, nos termos dos artigos 4º, 8º, 9º e 11 do Decreto Municipal nº 21.799, de 25 de novembro de 2021 e, por fim, considerando a certificação de autenticidade pelo Setor de Cartório, DEFIRO a emissão de CERTIDÃO DE INTEIRO TEOR do processo administrativo 03459/2014/ADM (2016/09/00271 PPC).

Publique-se o DEFERIMENTO no Diário Oficial do Município.

13 de janeiro de 2025

**PAULO BOJIKIAN GIGLIO**

Diretor do Departamento de Proteção ao Consumidor

#### CERTIDÃO DE INTEIRO TEOR

Decreto nº 21.799, de 25 de novembro de 2021

SEI - PMC.2025.00000806-19

Interessado: BANCO PAN S.A. e Rafaela Ambiel Caria

Assunto: Solicitação de Certidão de Inteiro e Parcial Teor

Ref.: Processo Administrativo nº 01630/2015/ADM (2016/09/02345/PPC)

De acordo com o pedido de Certidão de Inteiro e Parcial Teor que originou o SEI PMC.2025.00000806-19, nos termos dos artigos 4º, 8º, 9º e 11 do Decreto Municipal nº 21.799, de 25 de novembro de 2021 e, por fim, considerando a certificação de autenticidade pelo Setor de Cartório, DEFIRO a emissão de CERTIDÃO DE INTEIRO TEOR do processo administrativo 01630/2015/ADM (2016/09/02345/PPC).

Publique-se o DEFERIMENTO no Diário Oficial do Município.

13 de janeiro de 2025

**PAULO BOJIKIAN GIGLIO**

Diretor do Departamento de Proteção ao Consumidor

#### CERTIDÃO DE INTEIRO TEOR

Decreto nº 21.799, de 25 de novembro de 2021

SEI - PMC.2025.00000804-57

Interessados: BANCO PAN S.A. e Rafaela Ambiel Caria

Assunto: Solicitação de Certidão de Inteiro e Parcial Teor

Ref.: Processo Administrativo nº 2016/09/01417/PPC

De acordo com o pedido de Certidão de Inteiro e Parcial Teor que originou o SEI PMC.2025.00000804-57, nos termos dos artigos 4º, 8º, 9º e 11 do Decreto Municipal nº 21.799, de 25 de novembro de 2021 e, por fim, considerando a certificação de autenticidade pelo Setor de Cartório, DEFIRO a emissão de CERTIDÃO DE INTEIRO TEOR do processo administrativo 2016/09/01417/PPC.

Publique-se o DEFERIMENTO no Diário Oficial do Município.

13 de janeiro de 2025

**PAULO BOJIKIAN GIGLIO**

Diretor do Departamento de Proteção ao Consumidor

#### CERTIDÃO DE INTEIRO TEOR

Decreto nº 21.799, de 25 de novembro de 2021

SEI - PMC.2025.00000800-23

Interessado: BANCO PAN S.A. e Rafaela Ambiel Caria

Assunto: Solicitação de Certidão de Inteiro e Parcial Teor

Ref.: Processo Administrativo nº 2015/09/01093/PPC

De acordo com o pedido de Certidão de Inteiro e Parcial Teor que originou o SEI PMC.2025.00000800-23, nos termos dos artigos 4º, 8º, 9º e 11 do Decreto Municipal nº 21.799, de 25 de novembro de 2021 e, por fim, considerando a certificação de autenticidade pelo Setor de Cartório, DEFIRO a emissão de CERTIDÃO DE INTEIRO TEOR do processo administrativo 2015/09/01093/PPC.

Publique-se o DEFERIMENTO no Diário Oficial do Município.

13 de janeiro de 2025

**PAULO BOJIKIAN GIGLIO**

Diretor do Departamento de Proteção ao Consumidor

**SECRETARIA MUNICIPAL DE PLANEJAMENTO E DESENVOLVIMENTO URBANO**

SECRETARIA MUNICIPAL DE PLANEJAMENTO E DESENVOLVIMENTO URBANO

**GABINETE DO SECRETÁRIO**

Solicitamos o comparecimento dos interessados dos protocolos abaixo relacionados, para tratar de assunto dos mesmos, sob pena de arquivamento, conforme estabelece a Ordem de Serviço nº 05 de 11 de junho de 2013.

**Prazo de 60 (sessenta) dias:****Pelo Setor de Expediente:**

Prot. PMC.2024.00141476-30 - Carlos Gustavo Vieira Drent  
Prot. PMC.2024.00096175-26 - Organização Imobiliária Pelegrini Ltda..  
Prot. PMC.2024.00143569-81 - Ana Isabella Pafaro

**MARCELO COLUCCINI**

SECRETÁRIO DE PLANEJAMENTO E DESENVOLVIMENTO URBANO

**DEPARTAMENTO DE PLANEJAMENTO E DESENVOLVIMENTO URBANO**

Solicitamos o comparecimento do interessado do protocolo abaixo relacionado, para tratar de assunto do mesmo, sob pena de arquivamento, conforme estabelece a Ordem de Serviço nº 05 de 11 de junho de 2013.

**Prazo de 30 (trinta) dias:****PELACDPFT/DEPLAN (agendar pelo telefone 19 2116-0108):**

Prot. 2023/11/15603 - Albieri Empreendimentos e Adm. Imob. Ltda.

**RENATO DA SILVA SHISHIDO**

DIRETOR DO DEPARTAMENTO DE PLANEJAMENTO

**DEPARTAMENTO DE INFORMAÇÃO, DOCUMENTAÇÃO E CADASTRO**

Solicitamos o comparecimento dos interessados dos protocolos abaixo relacionados, para tratar de assunto dos mesmos, sob pena de arquivamento, conforme estabelece a Ordem de Serviço nº 05 de 11 de junho de 2013.

**Prazo de 15 (quinze) dias:****Pelo Setor de Certidões (Agendar pelo telefone 2116-0114):**

Prot. PMC.2024.00096725-43 - Ana Paula Sousa Vieira  
Prot. PMC.2024.00146737-90 - Reginaldo de Jesus Fernandes Cardoso  
Prot. PMC.2024.00148751-55 - Diego Denis Pires  
Prot. PMC.2024.00148747-79 - Fabiana Freitas Costa Loureiro

**LORENA HIROMI SASAKI NACAZATO**

DIRETORA DO DEPARTAMENTO DE INFORMAÇÃO, DOCUMENTAÇÃO E CADASTRO

**PROCURADORIA-GERAL**

PROCURADORIA-GERAL DO MUNICÍPIO DE CAMPINAS

**PROCURADORIA DE LICITAÇÕES E CONTRATOS****EXTRATOS**

**Processo Administrativo n.º FUMEC.2024.00002296-98 Donatário:** Município de Campinas **Doador:** FUMEC CNPJ n.º 57.500.902/0001-04 **Interessado:** Secretaria Municipal de Educação **Termo de Doação n.º 001/2025 Objeto:** Doação de bens móveis **Valor R\$ 3.597.202,33 Assinatura:** 13/01/2025

**Processo Administrativo n.º PMC.2024.00137405-23 Interessado:** Secretaria Municipal de Justiça **Modalidade:** Contratação Direta **Contratada:** SOCIEDADE DE ABASTECIMENTO DE ÁGUA E SANEAMENTO S.A. - SANASA CAMPINAS CNPJ n.º 46.119.855/0001-37 **Termo de Contrato n.º 009/2025 Objeto:** Serviço de abastecimento de água e esgotamento sanitário da sede administrativa do PROCON situada na Rua Maria Monteiro, 1028 - Cambuí. **Valor:** R\$ 13.120,00 **Prazo:** 24 meses **Assinatura:** 13/01/2025

**SECRETARIA DE SAÚDE**

SECRETARIA MUNICIPAL DE SAÚDE

**DEPARTAMENTO DE VIGILÂNCIA EM SAÚDE***O CENTRO DE REFERÊNCIA EM SAÚDE DO TRABALHADOR comunica:*

Processos: PMC 2024.00119970-63 / 2024.00138671-91 / 2024.00139872-51

Interessado: A.C. da Silva Santos Com.Imp.e Exp.

CNPJ: 11.063.738/0001-14

Assunto: Defesa ao AI nº 12513545

**INDEFERIDO**

Campinas, 11 de janeiro de 2025

**ALEXANDRE POLLI BELTRAMI**

Chefe de Setor / Coordenador do CEREST

**DEPARTAMENTO DE VIGILÂNCIA EM SAÚDE***O SETOR DE VIGILÂNCIA SANITÁRIA DE SERVIÇOS RELACIONADOS À SAÚDE, comunica:***PROTOCOLO: PMC.2025.00001033-33**

A interdição parcial a saber: suspensão das atividades de alojamento na casa térea denominada "Casa de Passagem" do estabelecimento de razão social Associação de Apoio a Portadores de AIDS Esperança e Vida, CNPJ:67.991.521/0001-29, nome fantasia AGAEVI, estabelecido na Rua Antonio Name Chaib, 195, com atividade de Atividades de Assistência a Deficientes Físicos, Imunodeprimidos e Convalescentes, pelo Auto de Imposição de Penalidade Nº13383031, verificado pelo Auto de Infração Nº13381621.

O infrator poderá apresentar recurso do auto de imposição de penalidade no prazo de 10 (dez dias).

13 de janeiro de 2025

**REGIANE FREITAS ALVES DE CARVALHO,**  
Chefe de Setor**DEPARTAMENTO DE VIGILÂNCIA EM SAÚDE**  
*O SETOR DE VIGILÂNCIA SANITÁRIA DE SERVIÇOS RELACIONADOS À SAÚDE, comunica:***PROTOCOLO: PMC.2025.00003745-23**

A interdição total do estabelecimento de razão social Thaina Bearari da Silva, CNPJ:35.797.953/0001-07, estabelecido na Rua Ernesto Buzzo, 12 - sala 06 - Vila Joaquim Inácio, com atividade de Cabeleireiros, Manicure e Pedicure pelo Auto de Imposição de Penalidade Nº 1459, verificado pelo Auto de Infração Nº 14997 e Termo Nº 01963.

O infrator poderá apresentar recurso do auto de imposição de penalidade no prazo de 10 (dez dias).

13 de janeiro de 2025

**REGIANE FREITAS ALVES DE CARVALHO,**  
Chefe de Setor**DEPARTAMENTO DE VIGILÂNCIA EM SAÚDE**  
*O SETOR DE VIGILÂNCIA SANITÁRIA DE SERVIÇOS RELACIONADOS À SAÚDE, comunica:***PROTOCOLO: PMC.2025.00003753-33**

A interdição total do estabelecimento de razão social Lima e Verbena Saúde Ltda, CNPJ:43.814.500/0001-70, estabelecido na Rua Sir Alexander Fleming, 686, Nova Campinas, com atividade médica ambulatorial com recursos para realização de procedimentos cirúrgicos, com recursos para realização de exames complementares, Serviços De Complementação Diagnóstica E Terapêutica - Não Especificadas Anteriormente (Centro de Infusão), Atividades Estéticas e outros serviços de cuidados com a beleza, pelo Auto de Imposição de Penalidade nº 3741, verificado pelo Auto de Infração nº 14998, lavrados em 10/01/2025.

O infrator poderá apresentar recurso do auto de imposição de penalidade no prazo de 10 (dez dias).

13 de janeiro de 2025

**REGIANE FREITAS ALVES DE CARVALHO**  
CHEFE DE SETOR**DEPARTAMENTO DE VIGILÂNCIA EM SAÚDE**  
*O SETOR DE VIGILÂNCIA SANITÁRIA DE SERVIÇOS RELACIONADOS À SAÚDE, comunica:***PROTOCOLO: PMC.2025.00003772-04**

A Interdição Total do estabelecimento de razão social: Velli Saúde Integral Ltda, CNPJ:27.976.748/0001-80, nome fantasia: Relive Medi Clinic, estabelecido na Rua Sir Alexander Fleming, 686 - Nova Campinas, com Atividade médica ambulatorial com recursos para realização de procedimentos cirúrgicos; Atividade médica ambulatorial com recursos para realização de exames complementares; Atividades De Serviços De Complementação Diagnóstica E Terapêutica - Não Especificadas Anteriormente (Centro de Infusão); Atividades Estéticas e outros serviços de cuidados com a beleza; Atividades de Nutrição, pelo Auto de Imposição de Penalidade - AIP Nº 3742, verificado pelo Auto de Infração - AI Nº 14999.

O infrator poderá apresentar recurso do auto de imposição de penalidade no prazo de 10 (dez dias).

13 de janeiro de 2025

**REGIANE FREITAS ALVES DE CARVALHO**  
CHEFE DE SETOR**SECRETARIA DE SEGURANÇA PÚBLICA**

SECRETARIA MUNICIPAL DE COOPERAÇÃO NOS ASSUNTOS DE SEGURANÇA PÚBLICA

**AVISO DE DISPENSA DE LICITAÇÃO****PROCESSO ADMINISTRATIVO:** PMC.2024.00064714-40.**INTERESSADO:** Secretaria Municipal de Cooperação nos Assuntos de Segurança Pública (SMCASP).**OBJETO:** Aquisição de materiais para captura de animais peçonhentos e/ou silvestres.

O MUNICÍPIO DE CAMPINAS com sede na Avenida Anchieta, nº 200 - Centro, inscrito no CNPJ sob nº 51.885.242/0001-40, por meio da SECRETARIA MUNICIPAL DE COOPERAÇÃO NOS ASSUNTOS DE SEGURANÇA PÚBLICA (SMCASP), torna público, para conhecimento dos interessados, a realização de **DISPENSA DE LICITAÇÃO** em razão do valor, nos termos do art. nº 75, inciso II, da Lei Federal nº 14.133/2021 (Lei de Contratos e Licitações), com critério de julgamento de **MENOR VALOR POR ITEM**, de acordo com as condições, critérios e procedimentos estabelecidos no Termo de Referência, objetivando obter a melhor proposta para o objeto em epígrafe. Após a primeira publicação deste aviso no sítio eletrônico oficial do Município, os interessados deverão entrar em contato por meio do seguinte e-mail: [da.smcasp@gmc.campinas.sp.gov.br](mailto:da.smcasp@gmc.campinas.sp.gov.br), oportunidade em que deverão solicitar o acesso ao Termo de Referência e demais informações.

Poderá participar desta Dispensa de Licitação a pessoa jurídica regularmente estabelecida no país, que atenda as condições exigidas no art. 8º do Decreto 22.241/2022, devendo pertencer ao ramo da atividade pertinente e compatível com o objeto pretendido. Após conhecimento das condições de contratação, o interessado terá até o dia **17/01/2025** para apresentação de sua proposta.

Campinas, 09 de janeiro de 2025

**MARCOS PAULO PINTO CANDIAN**  
Diretor do Departamento Administrativo - SMCASP**SECRETARIA DE SERVIÇOS PÚBLICOS**

SECRETARIA MUNICIPAL DE SERVIÇOS PÚBLICOS

**CIÊNCIA DE PROTOCOLO**

Fica o interessado ciente que o SEI-Sistema Eletrônico de Informação está acessível ao cidadão para acompanhar, acessar ou peticionar processos eletrônicos junto à Prefeitura Municipal de Campinas com assuntos de seu interesse através da página <https://sei.campinas.sp.gov.br/externo>. Para utilizar o SEI é necessário realizar o cadastro de usuário externo e mantê-lo ativo. Após esta publicação, terá o interessado "15" dias úteis para tomar ciência das informações e esclarecimentos contidos no referido protocolo, após este prazo, o Expediente enviará o processo ao respectivo Departamento para "Concluir o Processo na unidade".

PROTOCOLO SEI	INTERESSADO
PMC.2024.00153387-81	FÁBIO REZENDE MOREIRA

Campinas, 10 de janeiro de 2025  
**ERNESTO DIMAS PAULELLA**  
 Secretário Municipal de Serviços Públicos

### EDITAL DE AUTO DE INFRAÇÃO E MULTA - CANALIZAÇÃO DE ÁGUAS PLUVIAIS AUTO DE INFRAÇÃO E MULTA Nº 1972/2024

Fica o proprietário abaixo relacionado, autuado por não cumprimento à intimação para canalizar e direcionar o escoamento das águas pluviais, por meio de canaletas abertas impermeabilizadas ou tubulações, de forma a permitir o livre escoamento das águas pluviais, de modo a não causar danos às propriedades vizinhas, para no prazo de 15 (quinze) dias interpor defesa por escrito a contar da data da publicação, conforme Lei nº 11468/03, art. 5º:

Proprietário: SÉRGIO JOSÉ DA SILVA - Protocolo: PMC.2021.00062467-21 - RUA MANOEL MAROTTI CABRAL, Nº293, JARDIM CARLOS LOURENÇO - Quarteirão: 3868 - Quadra: CC - Lote: 45.

Campinas, 13 de janeiro de 2025  
**ERNESTO DIMAS PAULELLA**  
 SECRETÁRIO MUNICIPAL DE SERVIÇOS PÚBLICOS

### EDITAL DE INTIMAÇÃO - EVITAR AÇÕES PREJUDICIAIS AO CURSO DAS ÁGUAS PLUVIAIS INTIMAÇÃO Nº 4609

Fica o proprietário abaixo relacionado, intimado a evitar ações que prejudiquem o regime e curso das águas pluviais na faixa de viela sanitária de forma a não causar danos às propriedades vizinhas, conforme Lei nº 11468/03, art. 1º, item I, sob pena de multa.

Proprietário: STEVEN WADE TRASK - Protocolo: PMC.2024.00110207-95 - RUA AGNALDO MACEDO, Nº242, LOTEAMENTO VILA YPÊ - Quarteirão 2927 - Quadra E - Lote 6.

Campinas, 13 de janeiro de 2025  
**ERNESTO DIMAS PAULELLA**  
 SECRETÁRIO MUNICIPAL DE SERVIÇOS PÚBLICOS

### EDITAL DE INTIMAÇÃO - EVITAR AÇÕES PREJUDICIAIS AO CURSO DAS ÁGUAS PLUVIAIS INTIMAÇÃO Nº 4619

Fica o proprietário abaixo relacionado, intimado a evitar ações que prejudiquem o regime e curso das águas pluviais na faixa de viela sanitária de forma a não causar danos às propriedades vizinhas, conforme Lei nº 11468/03, art. 1º, item I, sob pena de multa.

Proprietário: REINALDO DIDOLE - Protocolo: PMC.2022.00106333-19 - RUA DONA EURIDES SEBASTIANA DA SILVA, Nº51, JARDIM SÃO PEDRO - VIRACOPOS - Quarteirão 5005 - Quadra 22 - Lote 20.

Campinas, 13 de janeiro de 2025  
**ERNESTO DIMAS PAULELLA**  
 SECRETÁRIO MUNICIPAL DE SERVIÇOS PÚBLICOS

### EDITAL DE INTIMAÇÃO - CANALIZAÇÃO DE ÁGUAS PLUVIAIS INTIMAÇÃO Nº 4587

Fica o proprietário abaixo relacionado, intimado a canalizar e direcionar o escoamento das águas pluviais por meio de canaletas abertas impermeabilizadas ou tubulações, de forma a permitir o livre escoamento das águas pluviais e de não causar danos às propriedades vizinhas, no prazo de 15 (quinze) dias, conforme Lei Municipal nº 11.468/2003, Artigo 1º, Item III.

Proprietário: KINUKO SATO - Protocolo: PMC.2024.00105648-48 - AVENIDA MARTINHO LAUER FILHO, Nº 584, REAL PARQUE - Quarteirão: 94 - Quadra: J - Lote 9.

Campinas, 13 de janeiro de 2025  
**ERNESTO DIMAS PAULELLA**  
 SECRETÁRIO MUNICIPAL DE SERVIÇOS PÚBLICOS

### EDITAL DE INTIMAÇÃO - EVITAR AÇÕES PREJUDICIAIS AO CURSO DAS ÁGUAS PLUVIAIS INTIMAÇÃO Nº 4588

Fica o proprietário abaixo relacionado, intimado a evitar ações que prejudiquem o regime e curso das águas pluviais na faixa de viela sanitária de forma a não causar danos às propriedades vizinhas, conforme Lei nº 11468/03, art. 1º, item I, sob pena de multa.

Proprietário: ESPÓLIO DE MANOEL PEREIRA DE FREITAS - Protocolo: PMC.2022.00010098-45 - RUA ANTONIO VEIGA, Nº0, PARQUE IMPERADOR - Quarteirão 7101 - Quadra M - Lote 30.

Campinas, 13 de janeiro de 2025  
**ERNESTO DIMAS PAULELLA**  
 SECRETÁRIO MUNICIPAL DE SERVIÇOS PÚBLICOS

### EDITAL DE INTIMAÇÃO - EVITAR AÇÕES PREJUDICIAIS AO CURSO DAS ÁGUAS PLUVIAIS INTIMAÇÃO Nº 4667

Fica o proprietário abaixo relacionado, intimado a evitar ações que prejudiquem o regime e curso das águas pluviais na faixa de viela sanitária de forma a não causar danos às propriedades vizinhas, conforme Lei nº 11468/03, art. 1º, item I, sob pena de multa.

Proprietário: MITIKO OKAMOTO - Protocolo: PMC.2024.00060436-42 - AVENIDA BARRA BONITA, Nº215, JARDIM PROENÇA-CONTINUAÇÃO - Quarteirão 1722 - Quadra: II - Lote 01.

Campinas, 13 de janeiro de 2025  
**ERNESTO DIMAS PAULELLA**  
 SECRETÁRIO MUNICIPAL DE SERVIÇOS PÚBLICOS

### EDITAL DE INTIMAÇÃO - CANALIZAÇÃO DE ÁGUAS PLUVIAIS INTIMAÇÃO Nº 4669

Fica o proprietário abaixo relacionado, intimado a canalizar e direcionar o escoamento das águas pluviais por meio de canaletas abertas impermeabilizadas ou tubulações,

de forma a permitir o livre escoamento das águas pluviais e de não causar danos às propriedades vizinhas, no prazo de 15 (quinze) dias, conforme Lei Municipal nº 11.468/2003, Artigo 1º, Item III.

Proprietário: RAQUEL SOARES DE OLIVEIRA BUZZONE - Protocolo: PMC.2024.00060436-42 - RUA CRISTOVAN BONINI, Nº751, JARDIM PROENÇA-CONTINUAÇÃO - Quarteirão: 1722 - Quadra: II - Lote 46.  
 Campinas, 13 de janeiro de 2025

**ERNESTO DIMAS PAULELLA**  
 SECRETÁRIO MUNICIPAL DE SERVIÇOS PÚBLICOS

### EDITAL DE INTIMAÇÃO - EVITAR AÇÕES PREJUDICIAIS AO CURSO DAS ÁGUAS PLUVIAIS INTIMAÇÃO Nº 4694

Fica o proprietário abaixo relacionado, intimado a evitar ações que prejudiquem o regime e curso das águas pluviais na faixa de viela sanitária de forma a não causar danos às propriedades vizinhas, conforme Lei nº 11468/03, art. 1º, item I, sob pena de multa.

Proprietário: ESPÓLIO DE SANTINA RODRIGUES MARCELLO KRATZER - Protocolo: PMC.2024.00150030-97 - RUA BARTIRA, Nº147, VILA YPÊ - Quarteirão 2929 - Quadra: A - Lote 23.

Campinas, 13 de janeiro de 2025  
**ERNESTO DIMAS PAULELLA**  
 SECRETÁRIO MUNICIPAL DE SERVIÇOS PÚBLICOS

## SECRETARIA DE TRANSPORTES

SECRETARIA MUNICIPAL DE TRANSPORTES

### RESOLUÇÃO Nº 09/2025

O Secretário Municipal de Transportes, no uso de suas atribuições legais que lhe são conferidas e considerando a necessidade de melhorias na fluidez da circulação veicular e a segurança de pedestres e condutores que por ali trafegam

#### RESOLVE:

**Artigo 1º:** Implantar sentido único de circulação de tráfego de veículos na Rua Itália, no trecho compreendido entre as vias: Rua Engenheiro Artur Canguçu e Rua Tenente Coronel José Ferreira Lameirão, Bairro Bonfim, passando a vigorar neste sentido;  
**Artigo 2º:** Implantar sentido único de circulação de tráfego de veículos na Rua Tenente Coronel José Ferreira Lameirão, no trecho compreendido entre as vias: Rua Itália e Rua Espanha, Bairro Bonfim, passando a vigorar neste sentido;  
**Artigo 3º:** Implantar sentido único de circulação de tráfego de veículos na Rua Espanha, no trecho compreendido entre as vias: Rua Tenente Coronel José Ferreira Lameirão e Rua Engenheiro Artur Canguçu, Bairro Bonfim, passando a vigorar neste sentido;  
**Artigo 4º:** Esta resolução entrará em vigor no dia 14/01/2025, a partir das 10:00 horas, revogadas as disposições em contrário.

Campinas, 10 de janeiro de 2025  
**FERNANDO DE CAIRES BARBOSA**  
 Secretário Municipal de Transportes

## SECRETARIA DE URBANISMO

SECRETARIA MUNICIPAL DE URBANISMO

### DIRETORIA DE USO E OCUPAÇÃO DO SOLO APROVA FÁCIL - PRORROGAÇÃO DE PRAZO

Requerimento: 5182/2024

Proprietário da Obra: ADRIANA DE CARVALHO CABRAL LOPES

Decisão: Prorrogação de prazo no projeto de Edificação Nova de Habitação Multifamiliar Horizontal

Prazo: 30 dias a partir do primeiro dia útil após a publicação no Diário Oficial do Município, com base no artigo 35 da Lei Complementar nº 09 de 23 de dezembro de 2003

**FERNANDO PRIMANTE DOS SANTOS**  
 COORDENADOR DEPARTAMENTAL DE APROVAÇÃO DE PROJETOS

### DIRETORIA DE USO E OCUPAÇÃO DO SOLO APROVA FÁCIL - CUMPRIMENTO DE EXIGÊNCIAS

Requerimento: 1200/2023

Proprietário da Obra: Lucas Pedote

Decisão: Cumprir exigências no projeto de Aprovação Responsável Imediata, Residencial Unifamiliar

Prazo recursal: 30 dias a contar da data de publicação, nos termos do Decreto 23.443/2024, art 71

**FABIOLA SCOMBATTI DE FREITAS PAULUCCI**  
 COORDENADORA DEPARTAMENTAL DE APROVAÇÃO DE PROJETOS EM EXERCÍCIO

### DIRETORIA DE USO E OCUPAÇÃO DO SOLO APROVA FÁCIL - CUMPRIMENTO DE EXIGÊNCIAS

Requerimento: 3424/2024

Proprietário da Obra: LF2 NEGOCIOS IMOBILIARIOS LTDA

Decisão: Cumprir exigências no projeto de Edificação Nova de CSEI

Prazo recursal: 30 dias a contar da data de publicação, nos termos do Decreto 23.443/2024, art 71

**FABIOLA SCOMBATTI DE FREITAS PAULUCCI**  
 COORDENADORA DEPARTAMENTAL DE APROVAÇÃO DE PROJETOS EM EXERCÍCIO

### DIRETORIA DE USO E OCUPAÇÃO DO SOLO APROVA FÁCIL - EMISSÃO DE ALVARÁ

Requerimento: 3253/2024

Proprietário da Obra: Vitor Eduardo Batelochi

Decisão: Emitido Alvará de Execução Nº 12197/2025 para projeto de Reforma Não Iniciada de Habitação Multifamiliar Vertical

**FABIOLA SCOMBATTI DE FREITAS PAULUCCI**  
 COORDENADORA DEPARTAMENTAL DE APROVAÇÃO DE PROJETOS EM EXERCÍCIO

### DIRETORIA DE USO E OCUPAÇÃO DO SOLO APROVA FÁCIL - CUMPRIMENTO DE EXIGÊNCIAS

Requerimento: 4538/2024

Proprietário da Obra: COMPANHIA PAULISTA DE FORÇA E LUZ

Decisão: Cumprir exigências no projeto de Regularização de CSEI

Prazo recursal: 30 dias a contar da data de publicação, nos termos do Decreto 23.443/2024, art 71

**FABIOLA SCOMBATTI DE FREITAS PAULUCCI**  
 COORDENADORA DEPARTAMENTAL DE APROVAÇÃO DE PROJETOS EM EXERCÍCIO

**DIRETORIA DE USO E OCUPAÇÃO DO SOLO****APROVA FÁCIL - CUMPRIMENTO DE EXIGÊNCIAS**

Requerimento: 4491/2024

Proprietário da Obra: MELBELA ADMINISTRADORA, INCORPORADORA E CONSTRUTORA LTDA

Decisão: Cumprir exigências no projeto de Edificação Nova de Habitação Multifamiliar Horizontal

Prazo recursal: 30 dias a contar da data de publicação, nos termos do Decreto 23.443/2024, art 71

**FABIOLA SCOMBATTI DE FREITAS PAULUCCI**

COORDENADORA DEPARTAMENTAL DE APROVAÇÃO DE PROJETOS EM EXERCÍCIO

**DIRETORIA DE USO E OCUPAÇÃO DO SOLO****APROVA FÁCIL - PRORROGAÇÃO DE PRAZO**

Requerimento: 4377/2024

Proprietário da Obra: Joaquim Homem da Costa Neto

Decisão: Prorrogação de prazo no projeto de Regularização de CSEI

Prazo recursal: 30 dias a contar da data de publicação, nos termos do Decreto 23.443/2024, art 71

**FABIOLA SCOMBATTI DE FREITAS PAULUCCI**

COORDENADORA DEPARTAMENTAL DE APROVAÇÃO DE PROJETOS EM EXERCÍCIO

**DIRETORIA DE USO E OCUPAÇÃO DO SOLO****APROVA FÁCIL - CUMPRIMENTO DE EXIGÊNCIAS**

Requerimento: 5163/2024

Proprietário da Obra: FERNANDO CELSO DA SILVA SOUZA

Decisão: Cumprir exigências no projeto de Demolição Total Não Iniciada de Habitação Unifamiliar

Prazo recursal: 30 dias a contar da data de publicação, nos termos do Decreto 23.443/2024, art 71

**FABIOLA SCOMBATTI DE FREITAS PAULUCCI**

COORDENADORA DEPARTAMENTAL DE APROVAÇÃO DE PROJETOS EM EXERCÍCIO

**DIRETORIA DE USO E OCUPAÇÃO DO SOLO****APROVA FÁCIL - EMISSÃO DE ALVARÁ**

Requerimento: 4616/2024

Proprietário da Obra: Álvaro Eduardo Bastos Oliva Filho

Decisão: Emitido Alvará de Execução Nº 12198/2025 para projeto de Reforma Não Iniciada de Habitação Multifamiliar Vertical

**FABIOLA SCOMBATTI DE FREITAS PAULUCCI**

COORDENADORA DEPARTAMENTAL DE APROVAÇÃO DE PROJETOS EM EXERCÍCIO

**DIRETORIA DE USO E OCUPAÇÃO DO SOLO****APROVA FÁCIL - EMISSÃO DE ALVARÁ**

Requerimento: 5034/2024

Proprietário da Obra: ROBSON SOARES MARTINS

Decisão: Emitido Alvará de Execução Nº 12199/2025 para projeto de Reforma Não Iniciada de Habitação Multifamiliar Vertical

**FABIOLA SCOMBATTI DE FREITAS PAULUCCI**

COORDENADORA DEPARTAMENTAL DE APROVAÇÃO DE PROJETOS EM EXERCÍCIO

**DIRETORIA DE USO E OCUPAÇÃO DO SOLO****APROVA FÁCIL - CUMPRIMENTO DE EXIGÊNCIAS**

Requerimento: 2543/2023

Proprietário da Obra: CARNIELLI EMPREENDIMENTOS IMOBILIARIOS LTDA

Decisão: Cumprir exigências no projeto de Edificação Nova de Habitação Multifamiliar Horizontal

Prazo recursal: 30 dias a contar da data de publicação, nos termos do Decreto 23.443/2024, art 71

**FABIOLA SCOMBATTI DE FREITAS PAULUCCI**

COORDENADORA DEPARTAMENTAL DE APROVAÇÃO DE PROJETOS EM EXERCÍCIO

**DIRETORIA DE USO E OCUPAÇÃO DO SOLO****APROVA FÁCIL - CUMPRIMENTO DE EXIGÊNCIAS**

Requerimento: 4600/2024

Proprietário da Obra: Lucas scholles lima

Decisão: Cumprir exigências no projeto de Edificação Nova de Habitação Multifamiliar Horizontal

Prazo recursal: 30 dias a contar da data de publicação, nos termos do Decreto 23.443/2024, art 71

**FABIOLA SCOMBATTI DE FREITAS PAULUCCI**

COORDENADORA DEPARTAMENTAL DE APROVAÇÃO DE PROJETOS EM EXERCÍCIO

**DIRETORIA DE USO E OCUPAÇÃO DO SOLO****APROVA FÁCIL - CUMPRIMENTO DE EXIGÊNCIAS**

Requerimento: 4579/2024

Proprietário da Obra: Fábio Martins Mimessi

Decisão: Cumprir exigências no projeto de Edificação Nova de Habitação Unifamiliar

Prazo recursal: 30 dias a contar da data de publicação, nos termos do Decreto 23.443/2024, art 71

**FABIOLA SCOMBATTI DE FREITAS PAULUCCI**

COORDENADORA DEPARTAMENTAL DE APROVAÇÃO DE PROJETOS EM EXERCÍCIO

**DIRETORIA DE USO E OCUPAÇÃO DO SOLO****APROVA FÁCIL - CUMPRIMENTO DE EXIGÊNCIAS**

Requerimento: 4665/2024

Proprietário da Obra: Brizabella Rivelli Gozzi

Decisão: Cumprir exigências no projeto de Aprovação Responsável Imediata, HU (Habitação Unifamiliar)

Prazo recursal: 30 dias a contar da data de publicação, nos termos do Decreto 23.443/2024, art 71

**FABIOLA SCOMBATTI DE FREITAS PAULUCCI**

COORDENADORA DEPARTAMENTAL DE APROVAÇÃO DE PROJETOS EM EXERCÍCIO

**DIRETORIA DE USO E OCUPAÇÃO DO SOLO****APROVA FÁCIL - DEFERIMENTO DE PROJETO**

Requerimento: 4826/2024

Proprietário da Obra: Bruno Borges da Silveira

Decisão: Defiro projeto de Reforma Não Iniciada de Habitação Multifamiliar Vertical

**FABIOLA SCOMBATTI DE FREITAS PAULUCCI**

COORDENADORA DEPARTAMENTAL DE APROVAÇÃO DE PROJETOS EM EXERCÍCIO

**DIRETORIA DE USO E OCUPAÇÃO DO SOLO****APROVA FÁCIL - CUMPRIMENTO DE EXIGÊNCIAS**

Requerimento: 5036/2024

Proprietário da Obra: MMRTEC HOLDING LTDA

Decisão: Cumprir exigências no projeto de Ampliação de Habitação Unifamiliar

Prazo recursal: 30 dias a contar da data de publicação, nos termos do Decreto 23.443/2024, art 71

**FABIOLA SCOMBATTI DE FREITAS PAULUCCI**

COORDENADORA DEPARTAMENTAL DE APROVAÇÃO DE PROJETOS EM EXERCÍCIO

**DIRETORIA DE USO E OCUPAÇÃO DO SOLO****APROVA FÁCIL - PRORROGAÇÃO DE PRAZO**

Requerimento: 875/2022

Proprietário da Obra: ELENILDA MARIA MARTINS

Decisão: Prorrogação de prazo no projeto de Aprovação Responsável Imediata, Residencial Unifamiliar

Prazo recursal: 30 dias a contar da data de publicação, nos termos do Decreto 23.443/2024, art 71

**FABIOLA SCOMBATTI DE FREITAS PAULUCCI**

COORDENADORA DEPARTAMENTAL DE APROVAÇÃO DE PROJETOS EM EXERCÍCIO

**DIRETORIA DE USO E OCUPAÇÃO DO SOLO****APROVA FÁCIL - PRORROGAÇÃO DE PRAZO**

Requerimento: 4771/2024

Proprietário da Obra: AIRTON MARCELINO PESSINI

Decisão: Prorrogação de prazo no projeto de Reforma Não Iniciada de Habitação Multifamiliar Vertical

Prazo recursal: 30 dias a contar da data de publicação, nos termos do Decreto 23.443/2024, art 71

**FABIOLA SCOMBATTI DE FREITAS PAULUCCI**

COORDENADORA DEPARTAMENTAL DE APROVAÇÃO DE PROJETOS EM EXERCÍCIO

**DIRETORIA DE USO E OCUPAÇÃO DO SOLO****APROVA FÁCIL - CUMPRIMENTO DE EXIGÊNCIAS**

Requerimento: 4347/2024

Proprietário da Obra: Loraine Giusti Mondini

Decisão: Cumprir exigências no projeto de Aprovação Responsável Imediata, CSEI (Comércio, Serviço, Institucional e Industrial)

Prazo recursal: 30 dias a contar da data de publicação, nos termos do Decreto 23.443/2024, art 71

**FABIOLA SCOMBATTI DE FREITAS PAULUCCI**

COORDENADORA DEPARTAMENTAL DE APROVAÇÃO DE PROJETOS EM EXERCÍCIO

**DIRETORIA DE USO E OCUPAÇÃO DO SOLO****APROVA FÁCIL - PRORROGAÇÃO DE PRAZO**

Requerimento: 4283/2024

Proprietário da Obra: Jose Fernando da Silva

Decisão: Prorrogação de prazo no projeto de Ampliação de Habitação Unifamiliar

Prazo recursal: 30 dias a contar da data de publicação, nos termos do Decreto 23.443/2024, art 71

**FABIOLA SCOMBATTI DE FREITAS PAULUCCI**

COORDENADORA DEPARTAMENTAL DE APROVAÇÃO DE PROJETOS EM EXERCÍCIO

**DIRETORIA DE USO E OCUPAÇÃO DO SOLO****APROVA FÁCIL - PRORROGAÇÃO DE PRAZO**

Requerimento: 4283/2024

Proprietário da Obra: Jose Fernando da Silva

Decisão: Prorrogação de prazo no projeto de Ampliação de Habitação Unifamiliar

Prazo recursal: 30 dias a contar da data de publicação, nos termos do Decreto 23.443/2024, art 71

**FABIOLA SCOMBATTI DE FREITAS PAULUCCI**

COORDENADORA DEPARTAMENTAL DE APROVAÇÃO DE PROJETOS EM EXERCÍCIO

**DIRETORIA DE USO E OCUPAÇÃO DO SOLO****APROVA FÁCIL - DEFERIMENTO DE PROJETO**

Requerimento: 3686/2024

Proprietário da Obra: SOCIEDADE CAMPINEIRA DE EDUCACAO E INSTRUCAO

Decisão: Defiro projeto de Demolição Parcial Não Iniciada e Reforma Não Iniciada de CSEI

**FABIOLA SCOMBATTI DE FREITAS PAULUCCI**

COORDENADORA DEPARTAMENTAL DE APROVAÇÃO DE PROJETOS EM EXERCÍCIO

**DIRETORIA DE USO E OCUPAÇÃO DO SOLO****APROVA FÁCIL - CUMPRIMENTO DE EXIGÊNCIAS**

Requerimento: 5010/2024

Proprietário da Obra: Cintya Amorim

Decisão: Cumprir exigências no projeto de Edificação Nova de Habitação Unifamiliar

Prazo recursal: 30 dias a contar da data de publicação, nos termos do Decreto 23.443/2024, art 71

**FABIOLA SCOMBATTI DE FREITAS PAULUCCI**

COORDENADORA DEPARTAMENTAL DE APROVAÇÃO DE PROJETOS EM EXERCÍCIO

**DIRETORIA DE USO E OCUPAÇÃO DO SOLO****APROVA FÁCIL - CUMPRIMENTO DE EXIGÊNCIAS**

Requerimento: 707/2022

Proprietário da Obra: Joao Raphael Fernandes Denardi

Decisão: Cumprir exigências no projeto de Aprovação Responsável Imediata, Residencial Unifamiliar

Prazo recursal: 30 dias a contar da data de publicação, nos termos do Decreto 23.443/2024, art 71

**FABIOLA SCOMBATTI DE FREITAS PAULUCCI**

COORDENADORA DEPARTAMENTAL DE APROVAÇÃO DE PROJETOS EM EXERCÍCIO

**DIRETORIA DE USO E OCUPAÇÃO DO SOLO****APROVA FÁCIL - CUMPRIMENTO DE EXIGÊNCIAS**

Requerimento: 149/2021

Proprietário da Obra: MAURICIO VECHINI

Decisão: Cumprir exigências no projeto de Aprovação Responsável Imediata, Residencial Unifamiliar

Prazo recursal: 30 dias a contar da data de publicação, nos termos do Decreto 23.443/2024, art 71

**FABIOLA SCOMBATTI DE FREITAS PAULUCCI**

COORDENADORA DEPARTAMENTAL DE APROVAÇÃO DE PROJETOS EM EXERCÍCIO

**DIRETORIA DE USO E OCUPAÇÃO DO SOLO****APROVA FÁCIL - CUMPRIMENTO DE EXIGÊNCIAS**

Requerimento: 4586/2024

Proprietário da Obra: WALDO HISASHI AKAMINI

Decisão: Cumprir exigências no projeto de Demolição Total Iniciada ou Já Executada de CSEI

Prazo recursal: 30 dias a contar da data de publicação, nos termos do Decreto 23.443/2024, art 71

**FABIOLA SCOMBATTI DE FREITAS PAULUCCI**

COORDENADORA DEPARTAMENTAL DE APROVAÇÃO DE PROJETOS EM EXERCÍCIO

**DIRETORIA DE USO E OCUPAÇÃO DO SOLO****APROVA FÁCIL - PRORROGAÇÃO DE PRAZO**

Requerimento: 4552/2024

Proprietário da Obra: P3 DESENVOLVIMENTO IMOBILIARIO SPE LTDA.

Decisão: Prorrogação de prazo no projeto de Edificação Nova de Habitação Multifamiliar Horizontal em Área de Proteção Ambiental

Prazo recursal: 30 dias a contar da data de publicação, nos termos do Decreto 23.443/2024, art 71

**FABIOLA SCOMBATTI DE FREITAS PAULUCCI**

COORDENADORA DEPARTAMENTAL DE APROVAÇÃO DE PROJETOS EM EXERCÍCIO

**DIRETORIA DE USO E OCUPAÇÃO DO SOLO****APROVA FÁCIL - PRORROGAÇÃO DE PRAZO**

Requerimento: 4594/2024

Proprietário da Obra: P3 DESENVOLVIMENTO IMOBILIARIO SPE LTDA.

Decisão: Prorrogação de prazo no projeto de Edificação Nova de Habitação Multifamiliar Horizontal em Área de Proteção Ambiental

Prazo recursal: 30 dias a contar da data de publicação, nos termos do Decreto 23.443/2024, art 71

**FABIOLA SCOMBATTI DE FREITAS PAULUCCI**

COORDENADORA DEPARTAMENTAL DE APROVAÇÃO DE PROJETOS EM EXERCÍCIO

**DIRETORIA DE USO E OCUPAÇÃO DO SOLO****APROVA FÁCIL - PRORROGAÇÃO DE PRAZO**

Requerimento: 4485/2024

Proprietário da Obra: Carina Silva Cury

Decisão: Prorrogação de prazo no projeto de Edificação Nova de Habitação Multifamiliar Horizontal em Área de Proteção Ambiental

Prazo recursal: 30 dias a contar da data de publicação, nos termos do Decreto 23.443/2024, art 71

**FABIOLA SCOMBATTI DE FREITAS PAULUCCI**

COORDENADORA DEPARTAMENTAL DE APROVAÇÃO DE PROJETOS EM EXERCÍCIO

**DIRETORIA DE USO E OCUPAÇÃO DO SOLO****APROVA FÁCIL - PRORROGAÇÃO DE PRAZO**

Requerimento: 4558/2024

Proprietário da Obra: George Oda Junior

Decisão: Prorrogação de prazo no projeto de Aprovação Responsável Imediata, CSEI (Comércio, Serviço, Institucional e Industrial)

Prazo recursal: 30 dias a contar da data de publicação, nos termos do Decreto 23.443/2024, art 71

**FABIOLA SCOMBATTI DE FREITAS PAULUCCI**

COORDENADORA DEPARTAMENTAL DE APROVAÇÃO DE PROJETOS EM EXERCÍCIO

**DIRETORIA DE USO E OCUPAÇÃO DO SOLO****APROVA FÁCIL - PRORROGAÇÃO DE PRAZO**

Requerimento: 4558/2024

Proprietário da Obra: George Oda Junior

Decisão: Prorrogação de prazo no projeto de Aprovação Responsável Imediata, CSEI (Comércio, Serviço, Institucional e Industrial)

Prazo recursal: 30 dias a contar da data de publicação, nos termos do Decreto 23.443/2024, art 71

**FABIOLA SCOMBATTI DE FREITAS PAULUCCI**

COORDENADORA DEPARTAMENTAL DE APROVAÇÃO DE PROJETOS EM EXERCÍCIO

**DIRETORIA DE USO E OCUPAÇÃO DO SOLO****APROVA FÁCIL - EMISSÃO DE CERTIFICADO DE CONCLUSÃO DE OBRA**

Requerimento: 679/2022

Proprietário da Obra: Ricardo Corrêa de Oliveira

Decisão: Emitido Certificado de Conclusão de Obra Nº 10286/2025 para projeto de Aprovação Responsável Imediata, Residencial Unifamiliar

**FABIOLA SCOMBATTI DE FREITAS PAULUCCI**

COORDENADORA DEPARTAMENTAL DE APROVAÇÃO DE PROJETOS EM EXERCÍCIO

**DIRETORIA DE USO E OCUPAÇÃO DO SOLO****APROVA FÁCIL - EMISSÃO DE ALVARÁS**

Requerimento: 3665/2024

Proprietário da Obra: Renan Strabelli Leme

Decisão: Emitidos Alvará de Aprovação Nº 12200/2025 e Alvará de Execução Nº 12201/2025 para projeto de Edificação Nova de Habitação Unifamiliar

**FERNANDO PRIMANTE DOS SANTOS**

COORDENADOR DEPARTAMENTAL DE APROVAÇÃO DE PROJETOS

**DIRETORIA DE USO E OCUPAÇÃO DO SOLO****APROVA FÁCIL - CUMPRIMENTO DE EXIGÊNCIAS**

Requerimento: 1878/2023

Proprietário da Obra: Guilherme Frederico Bernhardt

Decisão: Cumprir exigências no projeto de Aprovação Responsável Imediata, Residencial Unifamiliar

Prazo recursal: 30 dias a contar da data de publicação, nos termos do Decreto 23.443/2024, art 71

**FABIOLA SCOMBATTI DE FREITAS PAULUCCI**

COORDENADORA DEPARTAMENTAL DE APROVAÇÃO DE PROJETOS EM EXERCÍCIO

**DIRETORIA DE USO E OCUPAÇÃO DO SOLO****APROVA FÁCIL - CUMPRIMENTO DE EXIGÊNCIAS**

Requerimento: 149/2021

Proprietário da Obra: MAURICIO VECHINI

Decisão: Cumprir exigências no projeto de Aprovação Responsável Imediata, Residencial Unifamiliar

Prazo recursal: 30 dias a contar da data de publicação, nos termos do Decreto

23.443/2024, art 71

**FABIOLA SCOMBATTI DE FREITAS PAULUCCI**

COORDENADORA DEPARTAMENTAL DE APROVAÇÃO DE PROJETOS EM EXERCÍCIO

**DIRETORIA DE USO E OCUPAÇÃO DO SOLO****APROVA FÁCIL - EMISSÃO DE ALVARÁ**

Requerimento: 5013/2024

Proprietário da Obra: ROBSON SOARES MARTINS

Decisão: Emitido Alvará de Execução Nº 12202/2025 para projeto de Reforma Não Iniciada de Habitação Multifamiliar Vertical

**FERNANDO PRIMANTE DOS SANTOS**

COORDENADOR DEPARTAMENTAL DE APROVAÇÃO DE PROJETOS

**DIRETORIA DE USO E OCUPAÇÃO DO SOLO****APROVA FÁCIL - DEFERIMENTO DE ANÁLISE DE RECURSO**

Requerimento: 821/2022

Proprietário da Obra: Luiz Henrique Martins Moreira

Decisão: Defiro análise de recurso do projeto de Aprovação Responsável Imediata, Residencial Unifamiliar

**FABIOLA SCOMBATTI DE FREITAS PAULUCCI**

COORDENADORA DEPARTAMENTAL DE APROVAÇÃO DE PROJETOS EM EXERCÍCIO

**DIRETORIA DE USO E OCUPAÇÃO DO SOLO****APROVA FÁCIL - CUMPRIMENTO DE EXIGÊNCIAS**

Requerimento: 3275/2024

Proprietário da Obra: RONALDO JOSE DE PAULA

Decisão: Cumprir exigências no projeto de Edificação Nova de Habitação Unifamiliar

Prazo recursal: 30 dias a contar da data de publicação, nos termos do Decreto 23.443/2024, art 71

**FERNANDO PRIMANTE DOS SANTOS**

COORDENADOR DEPARTAMENTAL DE APROVAÇÃO DE PROJETOS

**DIRETORIA DE USO E OCUPAÇÃO DO SOLO****APROVA FÁCIL - CUMPRIMENTO DE EXIGÊNCIAS**

Requerimento: 3892/2024

Proprietário da Obra: Neide Bosso Volpe

Decisão: Cumprir exigências no projeto de Regularização de Habitação Unifamiliar

Prazo recursal: 30 dias a contar da data de publicação, nos termos do Decreto 23.443/2024, art 71

**FERNANDO PRIMANTE DOS SANTOS**

COORDENADOR DEPARTAMENTAL DE APROVAÇÃO DE PROJETOS

**DIRETORIA DE USO E OCUPAÇÃO DO SOLO****APROVA FÁCIL - CUMPRIMENTO DE EXIGÊNCIAS**

Requerimento: 5257/2024

Proprietário da Obra: JOSE VALDIR RIBEIRO PINTO JUNIOR

Decisão: Cumprir exigências no projeto de Edificação Nova de Habitação Multifamiliar Horizontal

Prazo recursal: 30 dias a contar da data de publicação, nos termos do Decreto 23.443/2024, art 71

**FERNANDO PRIMANTE DOS SANTOS**

COORDENADOR DEPARTAMENTAL DE APROVAÇÃO DE PROJETOS

**DIRETORIA DE USO E OCUPAÇÃO DO SOLO****APROVA FÁCIL - CUMPRIMENTO DE EXIGÊNCIAS**

Requerimento: 5007/2024

Proprietário da Obra: Juliane Batista Campos

Decisão: Cumprir exigências no projeto de Reforma Não Iniciada de Habitação Multifamiliar Vertical

Prazo recursal: 30 dias a contar da data de publicação, nos termos do Decreto 23.443/2024, art 71

**FERNANDO PRIMANTE DOS SANTOS**

COORDENADOR DEPARTAMENTAL DE APROVAÇÃO DE PROJETOS

**DIRETORIA DE USO E OCUPAÇÃO DO SOLO****APROVA FÁCIL - ANÁLISE DE RECURSO INDEFERIDA**

Requerimento: 1017/2022

Proprietário da Obra: Monica Palmeira de Sales

Decisão: Indefiro análise de recurso do projeto de Aprovação Responsável Imediata, Residencial Unifamiliar

Prazo recursal: 15 dias a contar da data de publicação, nos termos do Decreto 23.443/2024, art 71

**FERNANDO PRIMANTE DOS SANTOS**

COORDENADOR DEPARTAMENTAL DE APROVAÇÃO DE PROJETOS

**DIRETORIA DE USO E OCUPAÇÃO DO SOLO****APROVA FÁCIL - DEFERIMENTO DE ANÁLISE DE RECURSO**

Requerimento: 525/2022

Proprietário da Obra: LUIZ FERNANDO SALLES BRANDOLIS

Decisão: Defiro análise de recurso do projeto de Aprovação Responsável Imediata, Residencial Unifamiliar

**FABIOLA SCOMBATTI DE FREITAS PAULUCCI**

COORDENADORA DEPARTAMENTAL DE APROVAÇÃO DE PROJETOS EM EXERCÍCIO

**DIRETORIA DE USO E OCUPAÇÃO DO SOLO****APROVA FÁCIL - DEFERIMENTO DE ANÁLISE DE RECURSO**

Requerimento: 3814/2024

Proprietário da Obra: UNIAO ESPIRITA ANTONIO CARLOS

Decisão: Defiro análise de recurso do projeto de Demolição Total Não Iniciada de Habitação Unifamiliar

**FABIOLA SCOMBATTI DE FREITAS PAULUCCI**

COORDENADORA DEPARTAMENTAL DE APROVAÇÃO DE PROJETOS EM EXERCÍCIO

**DIRETORIA DE USO E OCUPAÇÃO DO SOLO****APROVA FÁCIL - CUMPRIMENTO DE EXIGÊNCIAS**

Requerimento: 254/2021

Proprietário da Obra: Danielle Aparecida Formagio Rachella

Decisão: Cumprir exigências no projeto de Aprovação Responsável Imediata, Residencial Unifamiliar

Prazo recursal: 30 dias a contar da data de publicação, nos termos do Decreto 23.443/2024, art 71

**FABIOLA SCOMBATTI DE FREITAS PAULUCCI**

COORDENADORA DEPARTAMENTAL DE APROVAÇÃO DE PROJETOS EM EXERCÍCIO

**DIRETORIA DE USO E OCUPAÇÃO DO SOLO****APROVA FÁCIL - CUMPRIMENTO DE EXIGÊNCIAS**

Requerimento: 4870/2024

Proprietário da Obra: CANDIDO DE OURO PRETO

Decisão: Cumprir exigências no projeto de Edificação Nova de Habitação Unifamiliar  
Prazo recursal: 30 dias a contar da data de publicação, nos termos do Decreto 23.443/2024, art 71**FERNANDO PRIMANTE DOS SANTOS**

COORDENADOR DEPARTAMENTAL DE APROVAÇÃO DE PROJETOS

**DIRETORIA DE USO E OCUPAÇÃO DO SOLO****APROVA FÁCIL - CUMPRIMENTO DE EXIGÊNCIAS**

Requerimento: 1857/2023

Proprietário da Obra: VALERIA IVANILDE ROSA MELCHIADES PREVIATO

Decisão: Cumprir exigências no projeto de Aprovação Responsável Imediata, Residencial Unifamiliar  
Prazo recursal: 30 dias a contar da data de publicação, nos termos do Decreto 23.443/2024, art 71**FABIOLA SCOMBATTI DE FREITAS PAULUCCI**

COORDENADORA DEPARTAMENTAL DE APROVAÇÃO DE PROJETOS EM EXERCÍCIO

**DIRETORIA DE USO E OCUPAÇÃO DO SOLO****APROVA FÁCIL - CUMPRIMENTO DE EXIGÊNCIAS**

Requerimento: 821/2022

Proprietário da Obra: Luiz Henrique Martins Moreira

Decisão: Cumprir exigências no projeto de Aprovação Responsável Imediata, Residencial Unifamiliar  
Prazo recursal: 30 dias a contar da data de publicação, nos termos do Decreto 23.443/2024, art 71**FABIOLA SCOMBATTI DE FREITAS PAULUCCI**

COORDENADORA DEPARTAMENTAL DE APROVAÇÃO DE PROJETOS EM EXERCÍCIO

**DIRETORIA DE USO E OCUPAÇÃO DO SOLO****APROVA FÁCIL - DEFERIMENTO DE ANÁLISE DE RECURSO**

Requerimento: 3516/2024

Proprietário da Obra: FERNANDA GONÇALVES MORAES

Decisão: Defiro análise de recurso do projeto de Reforma Iniciada ou Já Executada de Habitação Unifamiliar

**FABIOLA SCOMBATTI DE FREITAS PAULUCCI**

COORDENADORA DEPARTAMENTAL DE APROVAÇÃO DE PROJETOS EM EXERCÍCIO

**DIRETORIA DE USO E OCUPAÇÃO DO SOLO****APROVA FÁCIL - DEFERIMENTO DE ANÁLISE DE RECURSO**

Requerimento: 4272/2024

Proprietário da Obra: COMUNIDADE RELIGIOSA SANTA RITA DE CASSIA

Decisão: Defiro análise de recurso do projeto de Reforma Não Iniciada de CSEI

**FABIOLA SCOMBATTI DE FREITAS PAULUCCI**

COORDENADORA DEPARTAMENTAL DE APROVAÇÃO DE PROJETOS EM EXERCÍCIO

**DIRETORIA DE USO E OCUPAÇÃO DO SOLO****APROVA FÁCIL - CUMPRIMENTO DE EXIGÊNCIAS**

Requerimento: 4521/2024

Proprietário da Obra: COMPANHIA PAULISTA DE FORÇA E LUZ

Decisão: Cumprir exigências no projeto de Regularização de CSEI  
Prazo recursal: 30 dias a contar da data de publicação, nos termos do Decreto 23.443/2024, art 71**FERNANDO PRIMANTE DOS SANTOS**

COORDENADOR DEPARTAMENTAL DE APROVAÇÃO DE PROJETOS

**DIRETORIA DE USO E OCUPAÇÃO DO SOLO****APROVA FÁCIL - DEFERIMENTO DE ANÁLISE DE RECURSO**

Requerimento: 3991/2024

Proprietário da Obra: Gabriela de Fatima Batista Peloso

Decisão: Defiro análise de recurso do projeto de Reforma Não Iniciada de CSEI

**FABIOLA SCOMBATTI DE FREITAS PAULUCCI**

COORDENADORA DEPARTAMENTAL DE APROVAÇÃO DE PROJETOS EM EXERCÍCIO

**DIRETORIA DE USO E OCUPAÇÃO DO SOLO****APROVA FÁCIL - DEFERIMENTO DE ANÁLISE DE RECURSO**

Requerimento: 4516/2024

Proprietário da Obra: Vinicius Farias Lassali

Decisão: Defiro análise de recurso do projeto de Reforma Não Iniciada de Habitação Multifamiliar Vertical

**FABIOLA SCOMBATTI DE FREITAS PAULUCCI**

COORDENADORA DEPARTAMENTAL DE APROVAÇÃO DE PROJETOS EM EXERCÍCIO

**DIRETORIA DE USO E OCUPAÇÃO DO SOLO****APROVA FÁCIL - DEFERIMENTO DE PROJETO**

Requerimento: 3824/2024

Proprietário da Obra: Everton Ricardo de Oliveira

Decisão: Defiro projeto de Edificação Nova de Habitação Unifamiliar

**FABIOLA SCOMBATTI DE FREITAS PAULUCCI**

COORDENADORA DEPARTAMENTAL DE APROVAÇÃO DE PROJETOS EM EXERCÍCIO

**DIRETORIA DE USO E OCUPAÇÃO DO SOLO****APROVA FÁCIL - CUMPRIMENTO DE EXIGÊNCIAS**

Requerimento: 4258/2024

Proprietário da Obra: Katrine Suzy de Souza

Decisão: Cumprir exigências no projeto de Edificação Nova de CSEI  
Prazo recursal: 30 dias a contar da data de publicação, nos termos do Decreto 23.443/2024, art 71**FERNANDO PRIMANTE DOS SANTOS**

COORDENADOR DEPARTAMENTAL DE APROVAÇÃO DE PROJETOS

**DIRETORIA DE USO E OCUPAÇÃO DO SOLO****APROVA FÁCIL - CUMPRIMENTO DE EXIGÊNCIAS**

Requerimento: 1878/2023

Proprietário da Obra: Guilherme Frederico Bernhardt

Decisão: Cumprir exigências no projeto de Aprovação Responsável Imediata, Residencial Unifamiliar  
Prazo recursal: 30 dias a contar da data de publicação, nos termos do Decreto 23.443/2024, art 71**FABIOLA SCOMBATTI DE FREITAS PAULUCCI**

COORDENADORA DEPARTAMENTAL DE APROVAÇÃO DE PROJETOS EM EXERCÍCIO

**DIRETORIA DE USO E OCUPAÇÃO DO SOLO****APROVA FÁCIL - CUMPRIMENTO DE EXIGÊNCIAS**

Requerimento: 4516/2024

Proprietário da Obra: Vinicius Farias Lassali

Decisão: Cumprir exigências no projeto de Reforma Não Iniciada de Habitação Multifamiliar Vertical

Prazo recursal: 90 dias a contar da data de publicação, nos termos do Decreto 23.443/2024, art 71

**FERNANDO PRIMANTE DOS SANTOS**

COORDENADOR DEPARTAMENTAL DE APROVAÇÃO DE PROJETOS

**DIRETORIA DE USO E OCUPAÇÃO DO SOLO****APROVA FÁCIL - EMISSÃO DE CERTIFICADO DE CONCLUSÃO DE OBRA**

Requerimento: 2939/2024

Proprietário da Obra: ROSELI CANDIDA BUENO DE OLIVEIRA

Decisão: Emitido Certificado de Conclusão de Obra Nº 10287/2025 para projeto de Regularização de Habitação Unifamiliar

**FABIOLA SCOMBATTI DE FREITAS PAULUCCI**

COORDENADORA DEPARTAMENTAL DE APROVAÇÃO DE PROJETOS EM EXERCÍCIO

**DIRETORIA DE USO E OCUPAÇÃO DO SOLO****APROVA FÁCIL - EMISSÃO DE ALVARÁS**

Requerimento: 3542/2024

Proprietário da Obra: ANDRE ALMEIDA DE AZEVEDO RIBEIRO

Decisão: Emitidos Alvarás de Aprovação Nº 12203/2025 e Alvará de Execução Nº 12204/2025 para projeto de Edificação Nova de Habitação Unifamiliar

**FERNANDO PRIMANTE DOS SANTOS**

COORDENADOR DEPARTAMENTAL DE APROVAÇÃO DE PROJETOS

**DIRETORIA DE USO E OCUPAÇÃO DO SOLO****APROVA FÁCIL - EFETIVAÇÃO DE TROCA DE RESPONSABILIDADE TÉCNICA**

Requerimento: 4616/2024

Proprietário da Obra: Carlos Roberto Ferreira de Souza Standke

Decisão: Efetivada troca de responsabilidade técnica do projeto de Reforma Não Iniciada de Habitação Multifamiliar Vertical

**FABIOLA SCOMBATTI DE FREITAS PAULUCCI**

COORDENADORA DEPARTAMENTAL DE APROVAÇÃO DE PROJETOS EM EXERCÍCIO

**DIRETORIA DE USO E OCUPAÇÃO DO SOLO****APROVA FÁCIL - INDEFERIMENTO DE PROJETO**

Requerimento: 2662/2023

Proprietário da Obra: BRUNA ANDRESSA GROSSO CATO

Decisão: Indefiro projeto de Edificação Nova de Habitação Unifamiliar

Prazo recursal: 15 dias a contar da data de publicação, nos termos da Lei Complementar nº 09/2003, Art 37

**FERNANDO PRIMANTE DOS SANTOS**

COORDENADOR DEPARTAMENTAL DE APROVAÇÃO DE PROJETOS

**DIRETORIA DE USO E OCUPAÇÃO DO SOLO****APROVA FÁCIL - PRORROGAÇÃO DE PRAZO**

Requerimento: 4386/2024

Proprietário da Obra: Osvaldo Giglio Junior

Decisão: Prorrogação de prazo no projeto de Edificação Nova de Habitação Unifamiliar

Prazo recursal: 30 dias a contar da data de publicação, nos termos do Decreto 23.443/2024, art 71

**FABIOLA SCOMBATTI DE FREITAS PAULUCCI**

COORDENADORA DEPARTAMENTAL DE APROVAÇÃO DE PROJETOS EM EXERCÍCIO

**DIRETORIA DE USO E OCUPAÇÃO DO SOLO****APROVA FÁCIL - EMISSÃO DE ALVARÁ**

Requerimento: 4297/2024

Proprietário da Obra: Gleriston Rodrigues de Oliveira

Decisão: Emitido Alvará de Execução Nº 12205/2025 para projeto de Reforma Não Iniciada de Habitação Multifamiliar Vertical

**FERNANDO PRIMANTE DOS SANTOS**

COORDENADOR DEPARTAMENTAL DE APROVAÇÃO DE PROJETOS

**DEPARTAMENTO DE CONTROLE URBANO****COORDENADORIA DEPARTAMENTAL DE FISCALIZAÇÃO OBRAS - CDFO**

**EDITAL DE NOTIFICAÇÃO DE AUTO DE INFRAÇÃO E MULTA**  
COORDENADORIA DEPARTAMENTAL DE FISCALIZAÇÃO OBRAS - CDFO  
A Secretaria Municipal de Urbanismo, no uso de suas atribuições vem, pelo presente Edital, notificar **COOPERATIVA HABITACIONAL MESTRE DA OBRA - COHAMO**, CNPJ 00.027.619/0001-90, do **Auto de Infração e Multa** nº 12438, lavrado em 04/11/2024, referente ao imóvel localizado à RUA PAPA LEÃO XIII, 245 - **UNIDADE 05**, CÓD. CARTOGRAFICO 3233.61.70.0001.01040, por ter infringido a Lei Complementar 09/2003, Art. 21, Inciso II, cujas vias se encontram no protocolo **SEI.PMC.2024.00139488-68**. A infração aplicada nos termos do Art. 161, Inciso "a", da Lei Complementar 09/2003, corresponde ao valor de **R\$ 2.153,08** (DOIS MIL CENTO E CINQUENTA E TRÊS REAIS E OITO CENTAVOS.). É facultada aos proprietários a interposição de defesa por escrita. O **prazo máximo é de 15 (quinze) dias** a contar da presente data, sob pena de inscrição do valor não quitado em Dívida Ativa e posterior cobrança judicial.

**EDITAL DE NOTIFICAÇÃO DE AUTO DE INFRAÇÃO E MULTA**  
COORDENADORIA DEPARTAMENTAL DE FISCALIZAÇÃO OBRAS - CDFO  
A Secretaria Municipal de Urbanismo, no uso de suas atribuições vem, pelo presente Edital, notificar **COOPERATIVA HABITACIONAL MESTRE DA OBRA - COHAMO**, CNPJ 00.027.619/0001-90, do **Auto de Infração e Multa** nº 12448 lavrado em 11/12/2024, referente ao imóvel localizado à RUA PAPA LEÃO XIII, 245 - **UNIDADE 40**, CÓD. CARTOGRAFICO 3233.61.70.0001.01040, por ter infringido a Lei Complementar 09/2003, Art. 43 § 1º, cujas vias se encontram no protocolo **SEI.PMC.2024.00154215-06**. A infração aplicada nos termos do Art. 161, Inciso "a", da Lei Complementar 09/2003, corresponde ao valor de **R\$ 413,40** (quatrocentos e treze reais e quarenta centavos.). É facultada aos proprietários a interposição de defesa por escrita. O **prazo máximo é de 15 (quinze) dias** a contar da presente data, sob pena de inscrição do valor não quitado em Dívida Ativa e posterior cobrança judicial.



**EDITAL DE NOTIFICAÇÃO DE AUTO DE INFRAÇÃO E MULTA**  
COORDENADORIA DEPARTAMENTAL DE FISCALIZAÇÃO OBRAS - CDFO  
A Secretaria Municipal de Urbanismo, no uso de suas atribuições vem, pelo presente Edital, notificar **COOPERATIVA HABITACIONAL MESTRE DA OBRA - COHAMO**, CNPJ 00.027.619/0001-90, do **Auto de Infração e Multa n.º 12442** lavrado em 06/11/2024, referente ao imóvel localizado à RUA PAPA LEÃO XIII, 245 - **UNIDADE 21**, CÓD. CARTOGRAFICO 3233.61.70.0001.01021, por ter infringido a Lei Complementar 09/2003, Art. 43 § 1º, cujas vias se encontram no protocolo **SEL.PMC.2024.00139480-19**. A infração aplicada nos termos do Art. 161, Inciso "a", da Lei Complementar 09/2003, corresponde ao valor de **R\$ 140,91** (cento e quarenta reais e noventa e um centavos.). É facultada aos proprietários a interposição de defesa por escrita. O **prazo máximo é de 15 (quinze) dias** a contar da presente data, sob pena de inscrição do valor não quitado em Dívida Ativa e posterior cobrança judicial.

**EDITAL DE NOTIFICAÇÃO DE AUTO DE INFRAÇÃO E MULTA**  
COORDENADORIA DEPARTAMENTAL DE FISCALIZAÇÃO OBRAS - CDFO  
A Secretaria Municipal de Urbanismo, no uso de suas atribuições vem, pelo presente Edital, notificar **COOPERATIVA HABITACIONAL MESTRE DA OBRA - COHAMO**, CNPJ 00.027.619/0001-90, do **Auto de Infração e Multa n.º 12443** lavrado em 07/11/2024, referente ao imóvel localizado à RUA PAPA LEÃO XIII, 245 - **UNIDADE 14**, CÓD. CARTOGRAFICO 3233.61.70.0001.01014, por ter infringido a Lei Complementar 09/2003, Art. 43 § 1º, cujas vias se encontram no protocolo **SEL.PMC.2024.00139480-15**. A infração aplicada nos termos do Art. 161, Inciso "a", da Lei Complementar 09/2003, corresponde ao valor de **R\$ 309,12** (trezentos e nove reais e doze centavos.). É facultada aos proprietários a interposição de defesa por escrita. O **prazo máximo é de 15 (quinze) dias** a contar da presente data, sob pena de inscrição do valor não quitado em Dívida Ativa e posterior cobrança judicial.

**EDITAL DE NOTIFICAÇÃO DE AUTO DE INFRAÇÃO E MULTA**  
COORDENADORIA DEPARTAMENTAL DE FISCALIZAÇÃO OBRAS - CDFO  
A Secretaria Municipal de Urbanismo, no uso de suas atribuições vem, pelo presente Edital, notificar **COOPERATIVA HABITACIONAL MESTRE DA OBRA - COHAMO**, CNPJ 00.027.619/0001-90, do **Auto de Infração e Multa n.º 12477** lavrado em 19/12/2024, referente ao imóvel localizado à RUA PAPA LEÃO XIII, 245 - **UNIDADE 24**, CÓD. CARTOGRAFICO 3233.61.70.0001.01024, por ter infringido a Lei Complementar 09/2003, Art. 43 § 1º, cujas vias se encontram no protocolo **SEL.PMC.2024.00157690-90**. A infração aplicada nos termos do Art. 161, Inciso "a", da Lei Complementar 09/2003, corresponde ao valor de **R\$ 132,74** (cento e trinta e dois reais e setenta e quatro centavos.). É facultada aos proprietários a interposição de defesa por escrita. O **prazo máximo é de 15 (quinze) dias** a contar da presente data, sob pena de inscrição do valor não quitado em Dívida Ativa e posterior cobrança judicial.

**EDITAL DE NOTIFICAÇÃO DE AUTO DE INFRAÇÃO E MULTA**  
COORDENADORIA DEPARTAMENTAL DE FISCALIZAÇÃO OBRAS - CDFO  
A Secretaria Municipal de Urbanismo, no uso de suas atribuições vem, pelo presente Edital, notificar **COOPERATIVA HABITACIONAL MESTRE DA OBRA - COHAMO**, CNPJ 00.027.619/0001-90, do **Auto de Infração e Multa n.º 12444** lavrado em 07/11/2024, referente ao imóvel localizado à RUA PAPA LEÃO XIII, 245 - **UNIDADE 36**, CÓD. CARTOGRAFICO 3233.61.70.0001.01036, por ter infringido a Lei Complementar 09/2003, Art. 43 § 1º, cujas vias se encontram no protocolo **SEL.PMC.2024.00139501-70**. A infração aplicada nos termos do Art. 161, Inciso "a", da Lei Complementar 09/2003, corresponde ao valor de **R\$ 486,89** (quatrocentos e oitenta e seis reais e oitenta e nove centavos.). É facultada aos proprietários a interposição de defesa por escrita. O **prazo máximo é de 15 (quinze) dias** a contar da presente data, sob pena de inscrição do valor não quitado em Dívida Ativa e posterior cobrança judicial.

**EDITAL DE NOTIFICAÇÃO DE AUTO DE INFRAÇÃO E MULTA**  
COORDENADORIA DEPARTAMENTAL DE FISCALIZAÇÃO OBRAS - CDFO  
A Secretaria Municipal de Urbanismo, no uso de suas atribuições vem, pelo presente Edital, notificar **COOPERATIVA HABITACIONAL MESTRE DA OBRA - COHAMO**, CNPJ 00.027.619/0001-90, do **Auto de Infração e Multa n.º 12478** lavrado em 19/12/2024, referente ao imóvel localizado à RUA PAPA LEÃO XIII, 245 - **UNIDADE 37**, CÓD. CARTOGRAFICO 3233.61.70.0001.01037, por ter infringido a Lei Complementar 09/2003, Art. 43 § 1º, cujas vias se encontram no protocolo **SEL.PMC.2024.00157768-94**. A infração aplicada nos termos do Art. 161, Inciso "a", da Lei Complementar 09/2003, corresponde ao valor de **R\$ 501,12** (quinhentos e um reais e doze centavos.). É facultada aos proprietários a interposição de defesa por escrita. O **prazo máximo é de 15 (quinze) dias** a contar da presente data, sob pena de inscrição do valor não quitado em Dívida Ativa e posterior cobrança judicial.

**EDITAL DE NOTIFICAÇÃO DE AUTO DE INFRAÇÃO E MULTA**  
COORDENADORIA DEPARTAMENTAL DE FISCALIZAÇÃO OBRAS - CDFO  
A Secretaria Municipal de Urbanismo, no uso de suas atribuições vem, pelo presente Edital, notificar **COOPERATIVA HABITACIONAL MESTRE DA OBRA - COHAMO**, CNPJ 00.027.619/0001-90, do **Auto de Infração e Multa n.º 12439**, lavrado em 04/11/2024, referente ao imóvel localizado à RUA PAPA LEÃO XIII, 245 - **UNIDADE 23**, CÓD. CARTOGRAFICO 3233.61.70.0001.01023, por ter infringido a Lei Complementar 09/2003, Art. 21, Inciso II, cujas vias se encontram no protocolo **SEL.PMC.2024.00139468-93**. A infração aplicada nos termos do Art. 161, Inciso "a", da Lei Complementar 09/2003, corresponde ao valor de **R\$ 1.905,55** (HUM MIL NOVECIENTOS E CINCO REAIS E CINQUENTA E CINCO CENTAVOS.). É facultada aos proprietários a interposição de defesa por escrita. O **prazo máximo é de 15 (quinze) dias** a contar da presente data, sob pena de inscrição do valor não quitado em Dívida Ativa e posterior cobrança judicial.

**EDITAL DE NOTIFICAÇÃO DE AUTO DE INFRAÇÃO E MULTA**  
COORDENADORIA DEPARTAMENTAL DE FISCALIZAÇÃO OBRAS - CDFO  
A Secretaria Municipal de Urbanismo, no uso de suas atribuições vem, pelo presente Edital, notificar **COOPERATIVA HABITACIONAL MESTRE DA OBRA - COHAMO**, CNPJ 00.027.619/0001-90, do **Auto de Infração e Multa n.º 12440**, lavrado em 05/11/2024, referente ao imóvel localizado à RUA PAPA LEÃO XIII, 245 - **UNIDADE 06**, CÓD. CARTOGRAFICO 3233.61.70.0001.01006, por ter infringido a Lei Complementar 09/2003, Art. 21, Inciso II, cujas vias se encontram no protocolo **SEL.PMC.2024.00139471-10**. A infração aplicada nos termos do Art. 161, Inciso "a", da Lei Complementar 09/2003, corresponde ao valor de **R\$ 1.979,04** (HUM MIL NOVECIENTOS E SETENTA E NOVE REAIS E QUATRO CENTAVOS.). É facultada aos proprietários a interposição de defesa por escrita. O **prazo máximo é de 15 (quinze) dias** a contar da presente data, sob pena de inscrição do valor não quitado em Dívida Ativa e posterior cobrança judicial.

**EDITAL DE NOTIFICAÇÃO DE AUTO DE INFRAÇÃO E MULTA**

COORDENADORIA DEPARTAMENTAL DE FISCALIZAÇÃO OBRAS - CDFO  
A Secretaria Municipal de Urbanismo, no uso de suas atribuições vem, pelo presente Edital, notificar **ROSA MARIA DA COSTA**, CPF 017.457.798-25, do **Auto de Infração e Multa n.º 12437**, lavrado em 01/11/2024, referente ao imóvel localizado à RUA PROFª ILZA ROCHA SECCHI GURGEL, 135 - VILA AUROCAM, CÓD. CARTOGRAFICO 3414.44.06.0327.01001, por ter infringido a Lei Complementar 09/2003, Art. 21, Inciso II, cujas vias se encontram no protocolo **SEL.PMC.2024.00138820-77**. A infração aplicada nos termos do Art. 182, da Lei Complementar 09/2003, corresponde ao valor de **R\$ 466,59** (QUATROCENTOS E SESENTA E SEIS REAIS E CINQUENTA E NOVE CENTAVOS.). É facultada aos proprietários a interposição de defesa por escrita. O **prazo máximo é de 15 (quinze) dias** a contar da presente data, sob pena de inscrição do valor não quitado em Dívida Ativa e posterior cobrança judicial.

**EDITAL DE NOTIFICAÇÃO DE AUTO DE INFRAÇÃO E MULTA**  
COORDENADORIA DEPARTAMENTAL DE FISCALIZAÇÃO OBRAS - CDFO  
A Secretaria Municipal de Urbanismo, no uso de suas atribuições vem, pelo presente Edital, notificar **PERALTA INVESTIMENTOS E PARTICIPAÇÕES EMPRESARIAIS LTDA**, CNPJ 01.702.775/0001-71, do **Auto de Infração e Multa n.º 12447** lavrado em 10/12/2024, referente ao imóvel localizado à RUA ADÃO GONÇALVES FERNANDES, 180 NOVA APARECIDA, CÓD. CARTOGRAFICO 3164.12.42.0938.00000, por ter infringido a Lei Complementar 09/2003, Art. 43 § 1º, cujas vias se encontram no protocolo **SEL.PMC.2024.00139485-15**. A infração aplicada nos termos do Art. 161, Inciso "b", da Lei Complementar 09/2003, corresponde ao valor de **R\$ 13.741,07** (TREZE MIL, SETECENTOS E QUARENTA E UM REAIS, SETE CENTAVOS.). É facultada aos proprietários a interposição de defesa por escrita. O **prazo máximo é de 15 (quinze) dias** a contar da presente data, sob pena de inscrição do valor não quitado em Dívida Ativa e posterior cobrança judicial.

**EDITAL DE NOTIFICAÇÃO DE AUTO DE INFRAÇÃO E MULTA**  
COORDENADORIA DEPARTAMENTAL DE FISCALIZAÇÃO OBRAS - CDFO  
A Secretaria Municipal de Urbanismo, no uso de suas atribuições vem, pelo presente Edital, notificar **LA ADMINISTRAÇÃO DE BENS E SERVIÇOS LTDA**, CNPJ 22.930.670/0001-40, do **Auto de Infração e Multa n.º PSI - 035/24**, lavrado em 17/12/2024, referente ao imóvel localizado à Estrada Municipal José Sedano 1, Gleba 97 - CJ. HAB. RESIDENCIAL OLIMPIA - Campinas - SP, por ter infringido a Lei Complementar 208/2018, Art. 3º, cujas vias se encontram no protocolo **PMC.2022.00009492-59**. A infração aplicada nos termos do Art. 59, Inciso I, da Lei Complementar 208/2018, corresponde ao valor de **R\$ 850.711,34** (oitocentos e cinquenta mil, setecentos e onze reais e trinta e quatro centavos.). É facultada aos proprietários a interposição de defesa por escrita. O **prazo máximo é de 10 (dez) dias** a contar da presente data, sob pena de inscrição do valor não quitado em Dívida Ativa e posterior cobrança judicial.

**EDITAL DE NOTIFICAÇÃO DE AUTO DE INFRAÇÃO E MULTA**  
COORDENADORIA DEPARTAMENTAL DE FISCALIZAÇÃO OBRAS - CDFO  
A Secretaria Municipal de Urbanismo, no uso de suas atribuições vem, pelo presente Edital, notificar **LA ADMINISTRAÇÃO DE BENS E SERVIÇOS LTDA**, CNPJ 22.930.670/0001-40, do **Auto de Infração e Multa n.º PSI - 036/24**, lavrado em 17/12/2024, referente ao imóvel localizado à Estrada Municipal José Sedano 1, Gleba 97 - CJ. HAB. RESIDENCIAL OLIMPIA - Campinas - SP, por ter infringido a Lei Complementar 208/2018, Art. 3º, cujas vias se encontram no protocolo **PMC.2022.00009492-59**. A infração aplicada nos termos do Art. 59, Inciso III, da Lei Complementar 208/2018, corresponde ao valor de **R\$ 44.607,85** (QUARENTA E QUATRO MIL, SEISCENTOS E SETE REAIS E OITENTA E CINCO CENTAVOS.). É facultada aos proprietários a interposição de defesa por escrita. O **prazo máximo é de 10 (dez) dias** a contar da presente data, sob pena de inscrição do valor não quitado em Dívida Ativa e posterior cobrança judicial.

**EDITAL DE NOTIFICAÇÃO DE AUTO DE INFRAÇÃO E MULTA**  
COORDENADORIA DEPARTAMENTAL DE FISCALIZAÇÃO OBRAS - CDFO  
A Secretaria Municipal de Urbanismo, no uso de suas atribuições vem, pelo presente Edital, notificar **CAMPINAS GARDEN SPE LTDA**, CNPJ 45.179.309/0001-29, do **Auto de Infração e Multa n.º 9264**, lavrado em 02/07/2024, referente ao imóvel localizado à AV ENGº AUGUSTO FIGUEIREDO, 3458 VILA FORMOSA, por ter infringido a Lei Complementar 09/2003, Art. 21, Inciso II, cujas vias se encontram no protocolo **2014/11/1145**. A infração aplicada nos termos do Art. 161, Inciso "b", da Lei Complementar 09/2003, corresponde ao valor de **R\$ 53.984,93** (CINQUENTA E TRÊS MIL NOVECIENTOS E OITENTA E QUATRO REAIS E NOVENTA E TRÊS CENTAVOS.). É facultada aos proprietários a interposição de defesa por escrita. O **prazo máximo é de 15 (quinze) dias** a contar da presente data, sob pena de inscrição do valor não quitado em Dívida Ativa e posterior cobrança judicial.

**EDITAL DE NOTIFICAÇÃO DE AUTO DE INFRAÇÃO E MULTA**  
COORDENADORIA DEPARTAMENTAL DE FISCALIZAÇÃO OBRAS - CDFO  
A Secretaria Municipal de Urbanismo, no uso de suas atribuições vem, pelo presente Edital, notificar **MIGUEL DOS SANTOS NETO**, CPF 867.849.518-91, do **Auto de Infração e Multa n.º 1459**, lavrado em 06/12/2024, referente ao imóvel localizado à RUA TEODORO BAIMA, 298 - **JD. PROENÇA**, CÓD. CARTOGRAFICO 4312.12.16.0707, por ter infringido a Lei Complementar 09/2003, Art. 45, cujas vias se encontram no protocolo **2019/11/14944**. A infração aplicada nos termos do Art. 173, da Lei Complementar 09/2003, corresponde ao valor de **R\$ 2.332,95** (DOIS MIL TREZENTOS E TRINTA E DOIS REAIS E NOVENTA E CINCO CENTAVOS.). É facultada aos proprietários a interposição de defesa por escrita. O **prazo máximo é de 10 (dez) dias** a contar da presente data, sob pena de inscrição do valor não quitado em Dívida Ativa e posterior cobrança judicial.

Campinas, 10 de janeiro de 2025.

**EMÍLIO CARLOS ALBIERI**

RESPONDENDO PELA COORDENADORIA DEPARTAMENTAL DE FISCALIZAÇÃO OBRAS/CDFO

**DIRETORIA DE USO E OCUPAÇÃO DO SOLO**  
**APROVA FÁCIL - EMISSÃO DE CERTIFICADO DE CONCLUSÃO DE OBRA**

Requerimento: 1828/2023

Proprietário da Obra: Pedro Carlos Cangane Lopes

Decisão: Emitido Certificado de Conclusão de Obra Nº 10288/2025 para projeto de Regularização de Habitação Unifamiliar

**FABIOLA SCOMBATTI DE FREITAS PAULUCCI**

COORDENADORA DEPARTAMENTAL DE APROVAÇÃO DE PROJETOS EM EXERCÍCIO

**DEPARTAMENTO DE CONTROLE URBANO**  
**COORDENADORIA DEPARTAMENTAL DE FISCALIZAÇÃO USO - CDFU**

**EDITAL DE NOTIFICAÇÃO DE AUTO DE INFRAÇÃO E MULTA**  
COORDENADORIA DEPARTAMENTAL DE FISCALIZAÇÃO USO - CDFU  
A Secretaria Municipal de Urbanismo, no uso de suas atribuições, por meio do presente edital, vem notificar a empresa **BORA SPORT BAR, CAFÉ E RESTAURANTE LTDA**, CNPJ 35.144.116/0001-89, situada na Av. Dr. Heitor Pentead, 626 - Taquaral, neste município, do **Auto de Infração e Multa nº 11619**, lavrado em 17/08/2023, cujas vias se encontram no protocolo **2023/11/10060 (Incluso)**, por ter infringido o Art. 22º, Inciso I, da Lei Municipal nº 11.749/2003. A infração aplicada nos termos do Art. 22º, Inciso II, da Lei Municipal nº 11.749/2003 corresponde ao valor de **R\$ 4.480,30** (quatro mil, quatrocentos e oitenta reais e trinta centavos - 1.000 Ufics do ano). É facultado ao autuado a interposição de defesa por escrito. O prazo máximo é de **10 (dez) dias** a contar da presente data, sob pena de inscrição do valor não quitado em Dívida Ativa e posterior cobrança judicial.

Campinas, 13 de janeiro de 2025

**EMÍLIO CALOR ALBIERI**  
COORDENADOR DEPARTAMENTAL DE FISCALIZAÇÃO USO/CDFU

**DIRETORIA DE USO E OCUPAÇÃO DO SOLO**  
**APROVA FÁCIL - CUMPRIMENTO DE EXIGÊNCIAS**

Requerimento: 525/2022

Proprietário da Obra: LUIZ FERNANDO SALLES BRANDOLIS

Decisão: Cumprir exigências no projeto de Aprovação Responsável Imediata, Residencial Unifamiliar

Prazo recursal: 30 dias a contar da data de publicação, nos termos do Decreto 23.443/2024, art 71

**FABIOLA SCOMBATTI DE FREITAS PAULUCCI**  
COORDENADORA DEPARTAMENTAL DE APROVAÇÃO DE PROJETOS EM EXERCÍCIO

**DEPARTAMENTO DE CONTROLE URBANO**  
**COORDENADORIA DEPARTAMENTAL DE FISCALIZAÇÃO OBRAS - CDFO**  
**EDITAL DE NOTIFICAÇÃO DE INTIMAÇÃO**

COORDENADORIA DEPARTAMENTAL DE FISCALIZAÇÃO OBRAS - CDFO  
A Secretaria Municipal de Urbanismo, no uso de suas atribuições, torna pública a presente **intimação N.º 6403**, lavrada em 19/12/2024 em nome de **VIRGÍLIO PARRA DIAS**, CPF 568.311.027-00, referente ao imóvel localizado na RUA HERCULES FLORENCE, Nº 170 - AP 13, BAIRRO BOTAFOGO, CÓD. CARTOGRAFICO: 3414.34.39.0081.01028, cujas vias se encontram no protocolo **PMC.2024.00022986-54**. A intimação corresponde a obrigação constituída na Lei Complementar 09/2003, Art. 47, estabelecendo-se que deva **APRESENTAR LAUDO TÉCNICO DE SEGURANÇA E ESTABILIDADE E A RESPECTIVA ART DOS SERVIÇOS EXECUTADOS PARA LEVANTAMENTO DA INTERDIÇÃO**, no **prazo de 30 DIAS** a contar desta publicação. O não cumprimento da presente intimação ensejará a imposição de multa e demais penalidades.

**EDITAL DE NOTIFICAÇÃO DE AUTO DE INFRAÇÃO E MULTA**  
COORDENADORIA DEPARTAMENTAL DE FISCALIZAÇÃO OBRAS - CDFO  
A Secretaria Municipal de Urbanismo, no uso de suas atribuições vem, pelo presente Edital, notificar **BENEDITA CARDOSO PEDROSO**, CPF 003.696.148-52, do **Auto de Infração e Multa n.º 0058**, lavrado em 11/11/2024, relativo ao imóvel sito à Rua Primo Fradim, 261 - Jd Santa Lúcia, por ter infringido a Lei Complementar 009/2003, Art. 21, Inciso II, cujas vias se encontram no protocolo **PMC.SEL.2024.00079449-02**. A infração aplicada nos termos do Art. 161, Alínea "a", da Lei Complementar 009/2003, corresponde ao valor de **R\$ 3.314,18** (Três mil, trezentos e quatorze reais e dezoito centavos). É facultada ao proprietário a interposição de defesa por escrito. O **prazo máximo é de 30 (trinta) dias** a contar da presente data, sob pena de inscrição do valor não quitado em Dívida Ativa e posterior cobrança judicial.

**EDITAL DE NOTIFICAÇÃO DE INTIMAÇÃO**  
COORDENADORIA DEPARTAMENTAL DE FISCALIZAÇÃO OBRAS - CDFO  
A Secretaria Municipal de Urbanismo, no uso de suas atribuições, torna pública a presente **intimação N.º 6859**, lavrada em 08/01/2025 em nome de **NELSON DE ALMEIDA**, COD. IPTU 02-033272000, referente ao imóvel localizado na RUA JOÃO ROBERTO FORSTER, 327, JARDIM BOA ESPERANÇA, CÓD. CARTOGRAFICO: 3421.32.45.0089.01001, cujas vias se encontram no **SEI 202400157276-81**. A intimação corresponde a obrigação constituída na Lei Complementar 09/2003, Art. 45, estabelecendo-se que deva **COLOCAR O IMÓVEL EM CONDIÇÕES DE SEGURANÇA E SALUBRIDADE, SOB PENA DE MEDIDAS LEGAIS CABÍVEIS**, no prazo de **30 (TRINTADIAS)** a contar desta publicação. O não cumprimento da presente intimação ensejará a imposição de multa e demais penalidades.

**EDITAL DE NOTIFICAÇÃO DE INTIMAÇÃO**  
COORDENADORIA DEPARTAMENTAL DE FISCALIZAÇÃO DE OBRAS - CDFO  
A Secretaria Municipal de Urbanismo, no uso de suas atribuições, torna pública a presente **intimação N.º 5281**, lavrada em 07/01/2025 em nome de **ANDREIA DA SILVA ARAÚJO**, CPF 278.323.148-42, referente ao imóvel localizado na RUA CABO WAGNER PEDRO BOM, 584 - VILA PALÁCIOS, CÓD. CARTOGRAFICO: 3433.42.16.0130, cujas vias se encontram no protocolo **PMC.2025.00001077-54**. A intimação corresponde a obrigação constituída na Lei Complementar 09/2003, Art. 43, estabelecendo-se que deva **REGULARIZAR CONSTRUÇÕES NO ENDEREÇO SOB PENA DE MULTAS E DEMAIS AÇÕES LEGAIS CABÍVEIS**, no **prazo de 30 DIAS** a contar desta publicação. O não cumprimento da presente intimação ensejará a imposição de multa e demais penalidades.

**EDITAL DE NOTIFICAÇÃO DE INTIMAÇÃO**  
COORDENADORIA DEPARTAMENTAL DE FISCALIZAÇÃO OBRAS - CDFO  
A Secretaria Municipal de Urbanismo, no uso de suas atribuições, torna pública a presente **intimação N.º 0784**, lavrada em 30/07/2024 em nome de **MARIA SUSANA ROLISOLA**, CPF 251.742.458-60, referente ao imóvel localizado na RUA JOÃO DUQUE, 46, PARQUE IMPERADOR, CÓD. CARTOGRAFICO: 3262.41.99.0043.01001, cujas vias se encontram no **SEI 2024.00060128-44**. A intimação corresponde a obrigação constituída na Lei Complementar 09/2003, Art. 108, Parágrafo 1º, estabelecendo-se que deva **ADEQUAR O PASSEIO PÚBLICO A LEGISLAÇÃO VIGENTE**, no **prazo de 30 (TRINTADIAS)** a contar desta publicação. O não cumprimento da presente intimação ensejará a imposição de multa e demais penalidades.

Campinas, 13 de janeiro de 2025

**EMÍLIO CARLOS ALBIERI**  
RESPONDENDO PELA COORDENADORIA DEPARTAMENTAL DE FISCALIZAÇÃO OBRAS/CDFO

**COORDENADORIA DEPARTAMENTAL DE PREVENÇÃO CONTRA INCÊNDIO E PÂNICO**  
**DEPARTAMENTO DE CONTROLE URBANO**  
**EDITAL DE NOTIFICAÇÃO DE INTIMAÇÃO ARTIGO 164/182 - ARTIGO 45 - INDEFIRO/DEFIRO.**

Secretaria Municipal de Urbanismo, no uso de suas atribuições, torna pública a presente intimação de seus proprietários/possuidores/representantes legais de condomínios residenciais neste município e abaixo relacionado(s), e vem através do presente Edital, intimá-lo(s) da obrigação constituída na Lei Complementar 09/03, Artigo 45º, estabelecendo-se que devam apresentar documentação técnica comprobatória de prevenção contra incêndio e pânico no prazo de 30 (trinta) dias a contar desta publicação, para o(s) local(is) abaixo relacionado(s). O não cumprimento da presente intimação ensejará a imposição de multa conforme Artigo 173º e adoção de medidas previstas nos citados diplomas legais.

1) Condomínio Edifício Carlos Gerim - CNPJ 59.021.485/0001-42 - Intimação 13440798 - Processo SEI PMC.2022.00019334-61 - Data: 13/01/2025.

Secretaria Municipal de Urbanismo, no uso de suas atribuições, torna pública a presente intimação de seus proprietários/possuidores/representantes legais de condomínios residenciais neste município e abaixo relacionado(s), e vem através do presente Edital, intimá-lo(s) da obrigação constituída no Decreto 8890/86, Artigo 4º, estabelecendo-se que devam apresentar documentação técnica comprobatória de prevenção contra incêndio e pânico no prazo de 30 (trinta) dias a contar desta publicação, para o(s) local(is) abaixo relacionado(s). O não cumprimento da presente intimação ensejará a imposição de multa conforme determinada na Lei Complementar 09/03, Artigos 164º e 182º e adoção de medidas previstas nos citados diplomas legais.

1) Condomínio Edifício Palmeiras - CNPJ 66.069.220/0001-80 - Intimação 13370567 - Processo SEI PMC.2022.0052627-23 - Data: 10/01/2025.

**Processo: PMC.2022.0064288-46. Interessado: CONDOMÍNIO EDIFÍCIO DONA OTHÍLIA.**

1) Decisão: **INDEFIRO** a solicitação de prorrogação de prazo, tendo em vista a apresentação do Auto de Vistoria do Corpo de Bombeiros (AVCB) vigente.

2) Decisão: **DEFIRO** a apresentação do AVCB nº 746122 válido até 23/12/2029.

Campinas, 13 de janeiro de 2025

**LUCIANO HILARIO DA SILVA**  
COORDENADOR DEPARTAMENTAL-CDPCIP

**DIRETORIA DE USO E OCUPAÇÃO DO SOLO**  
**APROVA FÁCIL - DEFERIMENTO DE ANÁLISE DE RECURSO**

Requerimento: 3992/2024

Proprietário da Obra: Rumeniggee Sarmento de oliveira

Decisão: Defiro análise de recurso do projeto de Reforma Não Iniciada de CSEI

**FABIOLA SCOMBATTI DE FREITAS PAULUCCI**  
COORDENADORA DEPARTAMENTAL DE APROVAÇÃO DE PROJETOS EM EXERCÍCIO

**DIRETORIA DE USO E OCUPAÇÃO DO SOLO**  
**APROVA FÁCIL - CUMPRIMENTO DE EXIGÊNCIAS**

Requerimento: 5398/2024

Proprietário da Obra: DOCE HORIZONTE EMPREENDIMENTOS IMOBILIÁRIOS LTDA

Decisão: Cumprir exigências no projeto de Edificação Nova de Habitação Multifamiliar Vertical

Prazo recursal: 30 dias a contar da data de publicação, nos termos do Decreto 23.443/2024, art 71

**FERNANDO PRIMANTE DOS SANTOS**  
COORDENADOR DEPARTAMENTAL DE APROVAÇÃO DE PROJETOS

**COORDENADORIA DEPARTAMENTAL DE USO DO SOLO - CDUS**

**DEFERIDOS VIA RÁPIDA EMPRESA**

PROT.24/11/5280ACADEMIA CATARINA LTDA - PROT. 19/11/11433 TRADEWORKS PARTICIPACOES LTDA - PROT. 23/11/16010 NOVA NATURAL FARMÁCIA DE MANIPULACAO E HOMEOPATIA LTDA.

**DEFERIDOS ALVARÁ DE USO**

PROT. 24/11/7938 JOAO EUDES DOS SANTOS VIEIRA - PROT. 24/11/7724 ELLEN CAROLINE ROPOLI - PROT. 24/11/7444 STRACK COMERCIO DE MAQUINAS E EQUIPAMENTOS LTDA - PROT.4/11/7939JOAO VICTOR CHIBA VIEIRA - PROT.24/11/7538CONGREGACAO DAS FILHAS DA CARIDADE CANOSSIANAS - PROT.20/11/6855OSMAR CASTELLANI BENTO

**INDEFERIDOS**

PROT.24/11/6872 CLINICA DE FISIOTERAPIA INTEGRADA LTDA - PROT.24/11/5897 PRONTO AMBIENTE CONSULTORIA AMBIENTAL LTDA - PROT.24/11/3167 ALBUQUERQUE COMERCIO COMPANY EIRELI - PROT.24/11/2169 ISIS MOTEL LTDA - PROT.24/11/7004 SERVICO DE SAÚDE DR CANDIDO FERREIRA - PROT.24/11/2995 PAULO ROBERTO DOS SANTOS DE LUCENA - PROT.24/11/3224 JR LOJA TUDO 13 LONDRES VESTUÁRIO LTDA - PROT.24/11/2683 CENTRO DE CONTROLE E INVESTIGACAO IMUNOLÓGICA AC CORSINI -24/11/2997 MADEIREIRA NOVA APARECIDA LTDA - PROT. 24/11/11740 NASHVILLE BAR E LANCHONETE LTDA - PROT.24/11/3135 INSTITUTO RASKIN SOCIEDADE BENEFICENTE - PROT.24/11/1443 LABORATÓRIOS FREEMAN DE ANÁLISES - PROT.24/11/2891CASA DO MARCEIRO BAMA COMERCIAL - PROT.24/11/2029 MAURICIO DE SOUZA FREIRE - PROT.24/11/169 CENTRO EDUCACIONAL ELIENAI LTDA - PROT.24/11/3093 ANDRE VIDAL VIOLA - PROT.24/11/2190MARIA STELLA ARMBRUST - PROT.24/11/1806 TANNUR ALIMENTOS LTDA - PROT.24/11/1765 MONICA MARIA DELAMAIN CELIDONIO - PROT.24/11/2921 ACO CAMPINAS COMERCIO PRODUTOS SIDERURGICOS LTDA - PROT.24/11/2886 EMPORIO TAQUARAL COMERCIO DE BEBIDAS - PROT.24/11/2916 TCG PARKING ESTACIONAMENTOS LTDA - PROT. 19/11/16059 VILA VERDE EVENTOS LTDA - PROT.24/11/3363VILA VERDE EVENTOS LTDA - PROT. 23/11/15390 AMARILDO THEODORO - PROT. 23/11/16117 MARIA ALZIRA CONSTANTINO THEODORO - PROT.24/11/8523 GRUPO CASAS BAHIA SA - PROT.24/11/3231 ILPI VIVA BEM LTDA.

**COMPAREÇAM OS INTERESSADOS**

PROT.24/11/7449 F&C LOGISTICS BRAZIL LTDA - PROT. 24/11/5761 STRAZMAQ SERVIÇOS E COMERCIO DE AUTOMAÇÃO LTDA - PROT.24/11/7402 ITA ROSA NETO.

Campinas, 13 de janeiro de 2025

**LAUANE LALESKA SANTANA LOPES**  
COORDENADORA DEPARTAMENTAL DE USO DO SOLO

**DIRETORIA DE USO E OCUPAÇÃO DO SOLO**  
**APROVA FÁCIL - DEFERIMENTO DE PROJETO**

Requerimento: 4977/2024

Proprietário da Obra: FERNANDO MATT BORGES MARTINS

Decisão: Defiro projeto de Demolição Parcial Não Iniciada de CSEI

**FABIOLA SCOMBATTI DE FREITAS PAULUCCI**  
COORDENADORA DEPARTAMENTAL DE APROVAÇÃO DE PROJETOS EM EXERCÍCIO

**DIRETORIA DE USO E OCUPAÇÃO DO SOLO**  
**APROVA FÁCIL - DEFERIMENTO DE ANÁLISE DE RECURSO**

Requerimento: 1007/2022

Proprietário da Obra: Luiz Fernando Junqueira  
Decisão: Defiro análise de recurso do projeto de Aprovação Responsável Imediata, Residencial Unifamiliar

**FABIOLA SCOMBATTI DE FREITAS PAULUCCI**  
COORDENADORA DEPARTAMENTAL DE APROVAÇÃO DE PROJETOS EM EXERCÍCIO

### DIRETORIA DE USO E OCUPAÇÃO DO SOLO

*APROVA FÁCIL - DEFERIMENTO DE ANÁLISE DE RECURSO*

Requerimento: 266/2021

Proprietário da Obra: Andre Arantes Roccatti

Decisão: Defiro análise de recurso do projeto de Aprovação Responsável Imediata, Residencial Unifamiliar

**FABIOLA SCOMBATTI DE FREITAS PAULUCCI**  
COORDENADORA DEPARTAMENTAL DE APROVAÇÃO DE PROJETOS EM EXERCÍCIO

### DIRETORIA DE USO E OCUPAÇÃO DO SOLO

*APROVA FÁCIL - ANÁLISE DE RECURSO INDEFERIDA*

Requerimento: 1746/2023

Proprietário da Obra: João Agripino Guimarães

Decisão: Indefero análise de recurso do projeto de Aprovação Responsável Imediata, Residencial Unifamiliar

Prazo recursal: 15 dias a contar da data de publicação, nos termos do Decreto 23.443/2024, art 71

**FERNANDO PRIMANTE DOS SANTOS**  
COORDENADOR DEPARTAMENTAL DE APROVAÇÃO DE PROJETOS

### COORDENADORIA DEPARTAMENTAL DE USO DO SOLO - CDUS

#### DEFERIDOS

SEI Nº PMC.2024.00141485-21 (Alvará de Uso - Horário Especial)  
SEI Nº PMC.2024.00131808-03 (Alvará de Uso - Primeiro Alvará)  
SEI Nº PMC.2024.00118299-42 (Alvará de Uso - Renovação - VRE)  
SEI Nº PMC.2024.00130262-19 (Alvará de Uso - Renovação - VRE)  
SEI Nº PMC.2024.00111598-74 (Alvará de Uso - Renovação - VRE)  
SEI Nº PMC.2024.00105717-12 (Alvará de Uso - Renovação - VRE)  
SEI Nº PMC.2024.00100019-59 (Alvará de Uso - Renovação - VRE)  
SEI Nº PMC.2024.00159915-15 (Alvará de Instalação para Estação Transmissora de Radiocomunicação - ETR)  
SEI Nº PMC.2024.00159911-91 (Alvará de Instalação para Estação Transmissora de Radiocomunicação - ETR)

**Deferimos a solicitação (13348094)** que solicita o pagamento da taxa referente a emissão do Certificado de Licenciamento Integrado (13087168), conforme descrito no artigo 11 da Lei Complementar n.º 443, de 18/12/2023, tendo em vista que a razão social está enquadrada como microempreendedor individual (13387231).  
**PMC.2024.00148091-01 (Alvará de Uso - Horário Especial)**

#### PARA INCLUIR DOCUMENTOS FALTANTES

SEI Nº PMC.2024.00130314-76 (Alvará de Uso - Primeiro Alvará)  
SEI Nº PMC.2024.00130976-55 (Alvará de Uso - Primeiro Alvará)  
SEI Nº PMC.2024.00137018-97 (Alvará de Uso - Primeiro Alvará)  
SEI Nº PMC.2024.00158302-61 (Alvará de Uso - Horário Especial)  
SEI Nº PMC.2025.00001644-72 (Alvará de Uso - Horário Especial)  
SEI Nº PMC.2024.00105960-22 (Alvará de Uso - Renovação - VRE)  
SEI Nº PMC.2024.00118446-66 (Alvará de Uso - Horário Especial)  
SEI Nº PMC.2024.00146386-17 (Alvará de Uso - Horário Especial)  
SEI Nº PMC.2024.00116043-55 (Alvará de Uso - Primeiro Alvará)  
SEI Nº PMC.2024.00136585-17 (Alvará de Uso - Primeiro Alvará)  
SEI Nº PMC.2024.00127838-06 (Alvará de Uso - Primeiro Alvará)  
SEI Nº PMC.2024.00133354-24 (Alvará de Uso - Primeiro Alvará)

#### INDEFERIDOS

SEI Nº PMC.2024.00112372-63 (Alvará de Uso - Horário Especial)  
SEI Nº PMC.2024.00142001-15 (Alvará de Uso - Horário Especial)  
Campinas, 13 de janeiro de 2025

**LAUANE LALESKA SANTANA LOPES**  
COORDENADORA DEPARTAMENTAL DE USO DO SOLO

### DIRETORIA DE USO E OCUPAÇÃO DO SOLO

*APROVA FÁCIL - CUMPRIMENTO DE EXIGÊNCIAS*

Requerimento: 4468/2024

Proprietário da Obra: rosely paranhos alves aguiera

Decisão: Cumprir exigências no projeto de Aprovação Responsável Imediata, HU - APA (Habitação Unifamiliar em Área de Proteção Ambiental)

Prazo recursal: 30 dias a contar da data de publicação, nos termos do Decreto 23.443/2024, art 71

**FERNANDO PRIMANTE DOS SANTOS**  
COORDENADOR DEPARTAMENTAL DE APROVAÇÃO DE PROJETOS

### DIRETORIA DE USO E OCUPAÇÃO DO SOLO

*APROVA FÁCIL - CUMPRIMENTO DE EXIGÊNCIAS*

Requerimento: 1007/2022

Proprietário da Obra: Luiz Fernando Junqueira

Decisão: Cumprir exigências no projeto de Aprovação Responsável Imediata, Residencial Unifamiliar

Prazo recursal: 30 dias a contar da data de publicação, nos termos do Decreto 23.443/2024, art 71

**FABIOLA SCOMBATTI DE FREITAS PAULUCCI**  
COORDENADORA DEPARTAMENTAL DE APROVAÇÃO DE PROJETOS EM EXERCÍCIO

### GABINETE DA SECRETÁRIA

**Defiro a solicitação de dilação de prazo por 15 (quinze) dias**, a partir da disponibilização dos documentos ocorrida em 07/01/25, na forma requerida no doc.13346088.

**SEI Nº PMC.2024.00147990-33 (Comunicação por Ofício)**

Campinas, 13 de janeiro de 2025

**CAROLINA BARACAT DO NASCIMENTO LAZINHO**  
SECRETÁRIA DE URBANISMO

### DIRETORIA DE USO E OCUPAÇÃO DO SOLO

*APROVA FÁCIL - CUMPRIMENTO DE EXIGÊNCIAS*

Requerimento: 5157/2024

Proprietário da Obra: FERNANDO CELSO DA SILVA SOUZA

Decisão: Cumprir exigências no projeto de Demolição Total Não Iniciada de Habita-

ção Unifamiliar

Prazo recursal: 30 dias a contar da data de publicação, nos termos do Decreto 23.443/2024, art 71

**FERNANDO PRIMANTE DOS SANTOS**  
COORDENADOR DEPARTAMENTAL DE APROVAÇÃO DE PROJETOS

### DIRETORIA DE USO E OCUPAÇÃO DO SOLO

*APROVA FÁCIL - DEFERIMENTO DE ANÁLISE DE RECURSO*

Requerimento: 3194/2024

Proprietário da Obra: Eduardo Marot

Decisão: Defiro análise de recurso do projeto de Reforma Não Iniciada de Habitação Multifamiliar Vertical

**FABIOLA SCOMBATTI DE FREITAS PAULUCCI**  
COORDENADORA DEPARTAMENTAL DE APROVAÇÃO DE PROJETOS EM EXERCÍCIO

### COORDENADORIA DEPARTAMENTAL DE FISCALIZAÇÃO DE OBRAS - CDFO

#### INDEFERIDOS

SEI Nº PMC.2024.00120593-51 (Auto de Infração - Cancelamento/Prazo/Atendimento) - anexado ao processo PMC.2024.00107117-35.

Campinas, 13 de janeiro de 2025

**PAULO HENRIQUE CREDÉDIO**  
COORDENADOR DEPARTAMENTAL DE FISCALIZAÇÃO DE OBRAS

### DIRETORIA DE USO E OCUPAÇÃO DO SOLO

*APROVA FÁCIL - PRORROGAÇÃO DE PRAZO*

Requerimento: 4697/2024

Proprietário da Obra: EDERSON RODRIGO RIBEIRO

Decisão: Prorrogação de prazo no projeto de Aprovação Responsável Imediata, HU (Habitação Unifamiliar)

Prazo recursal: 30 dias a contar da data de publicação, nos termos do Decreto 23.443/2024, art 71

**FABIOLA SCOMBATTI DE FREITAS PAULUCCI**  
COORDENADORA DEPARTAMENTAL DE APROVAÇÃO DE PROJETOS EM EXERCÍCIO

### DIRETORIA DE USO E OCUPAÇÃO DO SOLO

*APROVA FÁCIL - DEFERIMENTO DE PROJETO*

Requerimento: 4855/2024

Proprietário da Obra: HYPERION EMPREENDIMENTOS E INCORPORACOES S/A

Decisão: Defiro projeto de Demolição Total Não Iniciada de Habitação Unifamiliar

**FABIOLA SCOMBATTI DE FREITAS PAULUCCI**  
COORDENADORA DEPARTAMENTAL DE APROVAÇÃO DE PROJETOS EM EXERCÍCIO

### DIRETORIA DE USO E OCUPAÇÃO DO SOLO

*APROVA FÁCIL - CUMPRIMENTO DE EXIGÊNCIAS*

Requerimento: 5060/2024

Proprietário da Obra: Roberto Balestra

Decisão: Cumprir exigências no projeto de Edificação Nova de Habitação Unifamiliar

Prazo recursal: 30 dias a contar da data de publicação, nos termos do Decreto 23.443/2024, art 71

**FERNANDO PRIMANTE DOS SANTOS**  
COORDENADOR DEPARTAMENTAL DE APROVAÇÃO DE PROJETOS

### DIRETORIA DE USO E OCUPAÇÃO DO SOLO

*APROVA FÁCIL - PRORROGAÇÃO DE PRAZO*

Requerimento: 4203/2024

Proprietário da Obra: PRIMEIRA IGREJA BATISTA REGULAR DE CAMPINAS

Decisão: Prorrogação de prazo no projeto de Ampliação de CSEI

Prazo recursal: 30 dias a contar da data de publicação, nos termos do Decreto 23.443/2024, art 71

**FABIOLA SCOMBATTI DE FREITAS PAULUCCI**  
COORDENADORA DEPARTAMENTAL DE APROVAÇÃO DE PROJETOS EM EXERCÍCIO

### DIRETORIA DE USO E OCUPAÇÃO DO SOLO

*APROVA FÁCIL - PRORROGAÇÃO DE PRAZO*

Requerimento: 4799/2024

Proprietário da Obra: ADRIANA PAULA ZORZETO

Decisão: Prorrogação de prazo no projeto de Aprovação Responsável Imediata, HU (Habitação Unifamiliar)

Prazo recursal: 30 dias a contar da data de publicação, nos termos do Decreto 23.443/2024, art 71

**FABIOLA SCOMBATTI DE FREITAS PAULUCCI**  
COORDENADORA DEPARTAMENTAL DE APROVAÇÃO DE PROJETOS EM EXERCÍCIO

### DIRETORIA DE USO E OCUPAÇÃO DO SOLO

*APROVA FÁCIL - DEFERIMENTO DE ANÁLISE DE RECURSO*

Requerimento: 1882/2023

Proprietário da Obra: Mônica Antony Bugarin Miranda

Decisão: Defiro análise de recurso do projeto de Reforma Não Iniciada de Habitação Multifamiliar Vertical

**LUCIANA MIDORI FUKUGAUTI**  
COORDENADORA DEPARTAMENTAL DE REFORMA, DEMOLIÇÃO E CONCLUSÃO DE OBRAS - EM EXERCÍCIO

### COORDENADORIA DEPARTAMENTAL DE FISCALIZAÇÃO DE USO - CDFU

#### INDEFERIDO

PROT. 24/11/10274 VLADIA R. M. GIRIO PAES - PROT. 24/11/4209 MRF OTICA E SOLUÇÕES LTDA - PROT. 24/11/12072 DROGARIA SAO PAULO S/A.

Campinas, 13 de janeiro de 2025

**EMILIO CALOS ALBIERI**

COORDENADOR DEPARTAMENTAL DE FISCALIZAÇÃO DE USO

### DIRETORIA DE USO E OCUPAÇÃO DO SOLO

*APROVA FÁCIL - DEFERIMENTO DE ANÁLISE DE RECURSO*

Requerimento: 4733/2024

Proprietário da Obra: HELIANE JUNQUEIRA RIBEIRO PEREIRA

Decisão: Defiro análise de recurso do projeto de Reforma Não Iniciada de Habitação Multifamiliar Vertical

**LUCIANA MIDORI FUKUGAUTI**  
COORDENADORA DEPARTAMENTAL DE REFORMA, DEMOLIÇÃO E CONCLUSÃO DE OBRAS - EM EXERCÍCIO

**DIRETORIA DE USO E OCUPAÇÃO DO SOLO**  
**APROVA FÁCIL - PRORROGAÇÃO DE PRAZO**

Requerimento: 4596/2024

Proprietário da Obra: Bruno Cesar Dalben

Decisão: Prorrogação de prazo no projeto de Aprovação Responsável Imediata, HU (Habitação Unifamiliar)

Prazo: 30 dias a partir do primeiro dia útil após a publicação no Diário Oficial do Município, com base no artigo 35 da Lei Complementar nº 09 de 23 de dezembro de 2003

**LUCIANA MIDORI FUKUGAUTI**

COORDENADORA DEPARTAMENTAL DE REFORMA, DEMOLIÇÃO E CONCLUSÃO DE OBRAS - EM EXERCÍCIO

**COORDENADORIA DEPARTAMENTAL DE FISCALIZAÇÃO DE OBRAS - CDFO****INDEFERIDO**

PROT. 22/11/14435 FERNANDO ROSSI JACOBUCCI - PROT. 23/11/649 ANA RITA BATISTA DA SILVA.

SEGUIR PARA CONHECIMENTO DO LEVANTAMENTO DO AUTO DE EMBARGO Nº 3620, SANÇÃO ESTA IMPOSTA AO IMÓVEL, SITO A RUA DOS BANDEIRANTES Nº 155, CÂMBUI, NESTE MUNICÍPIO. PROT. 22/156/5783 COORDENADORIA DE FISCALIZAÇÃO (RICHARD LYLE CURCOVESKI).

Campinas, 13 de janeiro de 2025

**PAULO HENRIQUE CREDEÍDO**

COORDENADOR DEPARTAMENTAL DE FISCALIZAÇÃO DE OBRAS

**COORDENADORIA DEPARTAMENTAL DE APROVAÇÃO DE PROJETOS - CDAP****DEFERIDOS**

PROT 21/11/1149 ASSOCIAÇÃO RESIDENCIAL VEVEY - PROT 23/11/5677 SALVADOR AMATE NETO - PROT 22/11/102 ALAN JORGE LEITE DE CAMPOS - PROT 24/11/4740 IGOR SOLCIA PETRAUSKAS - PROT 23/11/10652 CLAUDENIR SOUZA FARIAS - PROT 18/11/15244 ARIIVALDO MERCURIO

**INDEFERIDO**

PROT 24/11/67 MARCIA FERNANDA H. PEREIRA WERNER

**COMPAREÇAM OS INTERESSADOS**

PROT. 21/11/2099 AUTO POSTO JARDIM SANTA MONICA LTDA - PROT. 24/11/1384 TC TERRENOS E CASAS E EMPREENDIMENTOS LTDA - PROT. 24/11/12222 MRV ENGENHARIA E PARTICIP. S/A - PROT. 24/11/11768 LABOR DESENVOLVIMENTO IMOBILIARIO LTDA - PROT. 24/11/10524 ASSOCIACAO DOS MORADORES DA COHOUSING SENIOR VILA CONVIVER - PROT 23/11/11638 JOÃO LUIZ PAVAN - PROT 23/11/12083 CASA MARIA DE NAZARÉ - PROT. 22/11/4373 MARIA CRISTINA DE FARIA ROVERE - PROT. 22/11/8543 OLIMPIO PIO N PINTO - PROT. 22/11/7380 DENILSON DE MATOS - PROT. 20/11/3404 JOSE ALEXANDRE MARQUES - PROT. 22/11/14564 MIGUEL MARTINEZ JUNIOR - PROT. 22/11/8928 MARILENA GERMANO ELMOR - PROT. 19/11/4289 RITA DE CASCIA QUARTIERI POMPEO DE CAMARGO - PROT. 22/11/4006 RENE DE SOUZA FERNANDES - PROT. 22/11/13101 KARINA JULIANA GODOI - PROT 23/11/11367 SERGIO LUIZ NEVES BALTHAZAR

Campinas, 13 de janeiro de 2025

**FERNANDO PRIMANTE DOS SANTOS**

COORDENADOR DEPARTAMENTAL DE APROVAÇÃO DE PROJETOS

**DIRETORIA DE USO E OCUPAÇÃO DO SOLO**  
**APROVA FÁCIL - CUMPRIMENTO DE EXIGÊNCIAS**

Requerimento: 5280/2024

Proprietário da Obra: THIAGO HENRIQUE DE SOUZA DUARTE

Decisão: Cumprir exigências no projeto de Reforma Não Iniciada de Habitação Multifamiliar Vertical

Prazo: 30 dias a partir do primeiro dia útil após a publicação no Diário Oficial do Município, com base no artigo 35 da Lei Complementar nº 09 de 23 de dezembro de 2003

**LUCIANA MIDORI FUKUGAUTI**

COORDENADORA DEPARTAMENTAL DE REFORMA, DEMOLIÇÃO E CONCLUSÃO DE OBRAS - EM EXERCÍCIO

**DIRETORIA DE USO E OCUPAÇÃO DO SOLO**  
**APROVA FÁCIL - CUMPRIMENTO DE EXIGÊNCIAS**

Requerimento: 3516/2024

Proprietário da Obra: FERNANDA GONÇALVES MORAES

Decisão: Cumprir exigências no projeto de Reforma Iniciada ou Já Executada de Habitação Unifamiliar

Prazo: 30 dias a partir do primeiro dia útil após a publicação no Diário Oficial do Município, com base no artigo 35 da Lei Complementar nº 09 de 23 de dezembro de 2003

**LUCIANA MIDORI FUKUGAUTI**

COORDENADORA DEPARTAMENTAL DE REFORMA, DEMOLIÇÃO E CONCLUSÃO DE OBRAS - EM EXERCÍCIO

**DIRETORIA DE USO E OCUPAÇÃO DO SOLO**  
**APROVA FÁCIL - PRORROGAÇÃO DE PRAZO**

Requerimento: 310/2021

Proprietário da Obra: LUIS ALBERTO FOLLEGATTI ROMERO

Decisão: Prorrogação de prazo no projeto de Aprovação Responsável Imediata, Residencial Unifamiliar

Prazo: 30 dias a partir do primeiro dia útil após a publicação no Diário Oficial do Município, com base no artigo 35 da Lei Complementar nº 09 de 23 de dezembro de 2003

**LUCIANA MIDORI FUKUGAUTI**

COORDENADORA DEPARTAMENTAL DE REFORMA, DEMOLIÇÃO E CONCLUSÃO DE OBRAS - EM EXERCÍCIO

**DIRETORIA DE USO E OCUPAÇÃO DO SOLO**  
**APROVA FÁCIL - PRORROGAÇÃO DE PRAZO**

Requerimento: 5155/2024

Proprietário da Obra: THAIS HELENA VIDOTTO SARMENTO DA SILVA

Decisão: Prorrogação de prazo no projeto de Regularização de CSEI

Prazo: 30 dias a partir do primeiro dia útil após a publicação no Diário Oficial do Município, com base no artigo 35 da Lei Complementar nº 09 de 23 de dezembro de 2003

**FERNANDO PRIMANTE DOS SANTOS**

COORDENADOR DEPARTAMENTAL DE APROVAÇÃO DE PROJETOS

**GABINETE DA SECRETÁRIA****DEFERIDO PRAZO DE 60 (SESSENTA) DIAS**

PROT. 24/11/12296 SUPERMERCADO DALBEN LTDA.

Campinas, 13 de janeiro de 2025

**CAROLINA BARACAT N. LAZINHO**

SECRETARIA MUNICIPAL DE URBANISMO

**ESTUDO DE IMPACTO NA VIZINHANÇA EIV****GABINETE DO SECRETÁRIO**  
**COMISSÃO DE ANÁLISE EIV/RIV**

Para tornar sem efeito o indeferimento do protocolo 2023/11/12805 publicado no DOM de 09/01/2025. Após, retorne-se para análise e emissão do Parecer Técnico.

**PROT. 2023/11/12805 EDNA FIGUEIREDO [ESPAÇO VOICE]**

Campinas, 10 de janeiro de 2025

**DANIELA ZACARDI DE ALMEIDA CAMARGO**  
COORDENADORA DO EIV-RIV GS/SEMURB**SOCIEDADE DE ECONOMIA MISTA E AUTARQUIAS****CAMPREV**

INSTITUTO DE PREVIDÊNCIA SOCIAL DO MUNICÍPIO DE CAMPINAS

**AUTORIZAÇÃO**

Com base nas informações e demais elementos que instruem o protocolo, defiro 30 (trinta) dias de Licença - Prêmio ao requerente relacionado abaixo, para que seja usufruída a partir da data consignada:

NOME	MATRÍCULA	PROTOCOLO	DATA INÍCIO
ROBERTA FREIRE ARRUDA	04	CAMPREV.2020.00000552-15	30/01/2025

Campinas, 27 de dezembro de 2024

**DENILSON PEREIRA DE ALBUQUERQUE**

Diretor Administrativo

**MARCELO DE MORAIS**

Presidente do CAMPREV

**COHAB**

COMPANHIA DE HABITAÇÃO POPULAR DE CAMPINAS

**CONCURSO PÚBLICO - COHAB-CP 001/2024****EDITAL DE CONVOCAÇÃO PARA CONTRATAÇÃO - 08/2025**

A Companhia de Habitação Popular de Campinas - COHAB/CAMPINAS, convoca o(s) candidato(s) abaixo relacionado(s) a comparecer(em) impreterivelmente na(s) data(s) e horário(s) indicado(s) abaixo, na Avenida Prefeito Faria Lima, nº 10 - Parque Itália - Campinas/SP, para que sejam iniciados os procedimentos relacionados à contratação.

Perderá os direitos decorrentes do Concurso Público 01/2024, o candidato que não atender a essa convocação no prazo aqui estabelecido, em conformidade com o item 14.7 do edital de abertura.

Data para comparecimento: 20/01/2025

Horário	Inscrição	Candidato	Emprego	Classificação	Lista
10:00 hs.	3769	PAULO MARCOS SILVA RIBEIRO	Técnico Financeiro Júnior	5º / 1º	AC/PPP

Listas: AC - Ampla Concorrência PPP; Pessoa Preta ou Parda PCD: Pessoa Com Deficiência

Campinas, 10 de janeiro de 2025

**COORDENADORIA DE GESTÃO DE PESSOAS**

Companhia de Habitação Popular de Campinas

**CAPED - COORDENADORIA DE ANÁLISE DE PROJETOS DE EDIFICAÇÕES**

"PELA LC 312/2021 - PROTOCOLO 2024/19/57 - MRV ENGENHARIA E PARTICIPAÇÕES S.A.

EMITIDO ALVARÁ DE APROVAÇÃO H001/2025 EM 10/01/2025" E RETIRADO PELO INTERESSADO NA DATA 10/01/2025.

Campinas, 13 de janeiro de 2025

**PEDRO LEONE LUPORINI DOS SANTOS**

Diretor Técnico de Empreendimentos Sociais

**EMDEC**

EMPRESA MUNICIPAL DE DESENVOLVIMENTO DE CAMPINAS S/A

**EXTRATO DE TERMO DE CREDENCIAMENTO**

Termos de Credenciamento - Protocolo SEI EMDEC.2022.00000854-91 entre a EMDEC S/A e as credenciadas: conforme tabela abaixo - Objeto: Credenciamento de instituições de ensino para concessão de benefícios diferenciados à realização de ensino fundamental, médio, profissionalizante, graduação, pós-graduação, especializações, cursos livres entre outros. Vigência: 60 (sessenta) meses contados a partir da data da publicação no Diário Oficial do Município. Data de assinatura: 10/01/2025.

TERMO DE CREDENCIAMENTO	CNPJ	INSTITUIÇÃO DE ENSINO
5.9/2023	26.258.611/0017-95	REDE EDUCACIONAL DECISÃO S.A. - UNIDADE CENTERVILLE
5.10/2023	26.258.611/0018-76	REDE EDUCACIONAL DECISÃO S.A. - UNIDADE HORTOLÂNDIA
5.11/2023	26.258.611/0020-90	REDE EDUCACIONAL DECISÃO S.A. - UNIDADE SÃO BERNARDO
5.12/2023	26.258.611/0021-71	REDE EDUCACIONAL DECISÃO S.A. - UNIDADE VINHEDO
5.13/2023	26.258.611/0019-57	REDE EDUCACIONAL DECISÃO S.A. - UNIDADE VILA INDUSTRIAL

**DIVISÃO DE COMPRAS****REDE MÁRIO GATTI**

REDE MÁRIO GATTI

**DECISÃO**

HMMG.2024.00003348-15

Interessada: CIRÚRGICA MEDPLUS - DISTRIBUIDORA DE MEDICAMEN-

## TOS E PRODUTOS HOSPITALARES LTDA-EPP

### Assunto: Procedimento de Aplicação de Penalidades.

Determinada a abertura de procedimento administrativo de aplicação de penalidades, e regularmente notificada, a empresa CIRÚRGICA MEDPLUS - DISTRIBUIDORA DE MEDICAMENTOS E PRODUTOS HOSPITALARES LTDA-EPP apresentou Defesa Prévia.

A vista do parecer da Procuradoria da Rede Mário Gatti docs.13422237 que acolho por seus próprios fundamentos e torno parte da presente decisão, e haja vista que não restou demonstrado qualquer argumento válido capaz de afastar a sua responsabilização pelo inadimplemento parcial das obrigações contratuais assumidas e observados os princípios da razoabilidade e da proporcionalidade, aplico a penalidade de multa de 1% (um por cento) do valor total da Ata de Registro de Preços.

Campinas, 13 de janeiro de 2025

**EMMANUEL CARLOS PIERANGELLI**  
Diretor Administrativo

## EXTRATO

### TERMO DE ADITAMENTO

**Protocolo nº:** HMMG.2021.00001676-17. **Modalidade:** 218/2022. **Objeto:** Contratação de empresa para Prestação de Serviços de Limpeza Hospitalar, com a disponibilização de mão de obra qualificada, produtos saneantes domissanitários, materiais e equipamentos. **Termo de Aditamento:** H00007/2025. **Contratada:** WORKS CONSTRUÇÃO & SERVIÇOS LTDA. **CNPJ:** nº 56.419.492/0001-09. **Aditamento:** Fica prorrogada a vigência do contrato por 12 (doze) meses, a partir de 28 de janeiro de 2025. O reajuste será aplicado posteriormente a assinatura deste termo aditivo, por termo de apostilamento, após a divulgação dos índices inflacionários do período de janeiro/2024 a dezembro/2024. **Valor do Contrato Atualizado:** R\$ 18.573.351,24. **Assinatura:** 10/01/2025.

### ATA DE REGISTRO DE PREÇO

**Processo Nº:** HMMG.2024.00002566-61. **Modalidade:** PREGÃO ELETRÔNICO Nº 90180/2024. Ata de Registro de Preços. **Objeto:** Registro de Preços de materiais para cirurgias plásticas (implante mamário e extensor tecidual) da Rede Municipal Dr. Mário Gatti. **Empresa:** BRASIL CONSULTORIA E PROMOÇÕES LTDA. **CNPJ:** 29.994.372/0001-62. Item 1 - R\$ 1.000,00. Item 2 - R\$ 990,00. **Empresa:** SILIMED - INDÚSTRIA DE IMPLANTES LTDA. **CNPJ:** 29.503.802/0001-04. Item 3 - R\$ 2.000,00. Item 4 - R\$ 2.564,72. **Prazo:** A validade da Ata de Registro de Preços será de 1 (um) ano, contado a partir do primeiro dia útil subsequente à data de divulgação no PNCP, podendo ser prorrogada por igual período, mediante a anuência do fornecedor, desde que comprovado o preço vantajoso. **Data de assinatura ARP:** 07/01/2025.

**Processo Nº:** HMMG.2024.00002759-67. **Modalidade:** PREGÃO ELETRÔNICO Nº 90179/2024. Ata de Registro de Preços. **Objeto:** Registro de Preços de material hospitalar (papel grau cirúrgico) com comodato, para a Rede Municipal Dr. Mário Gatti de Urgência, Emergência e Hospitalar. **Empresa:** SISPACK MEDICAL LTDA. **CNPJ:** 54.565.478/0001-98. Item 1 - R\$ 30,84. Item 2 - R\$ 54,84. Item 3 - R\$ 56,28. Item 4 - R\$ 85,00. Item 5 - R\$ 111,00. Item 6 - R\$ 165,00. Item 7 - R\$ 235,00. **Prazo:** A validade da Ata de Registro de Preços será de 1 (um) ano, contado a partir do primeiro dia útil subsequente à data de divulgação no PNCP, podendo ser prorrogada por igual período, mediante a anuência do fornecedor, desde que comprovado o preço vantajoso. **Data de assinatura ARP:** 07/01/2025.

**Processo Nº:** HMMG.2024.00002368-05. **Modalidade:** PREGÃO ELETRÔNICO Nº 90166/2024. Ata de Registro de Preços. **Objeto:** Registro de Preços de materiais para cirurgias vasculares. **Empresa:** MANANCIAL MEDICAL LTDA-EPP. **CNPJ:** 24.630.766/0001-29. Item 1 - R\$ 480,00. Item 8 - R\$ 630,00. Item 16 - R\$ 1.200,00. Item 18 - R\$ 390,00. **Empresa:** BOSTON SCIENTIFIC DO BRASIL LTDA. **CNPJ:** 01.513.946/0001-14. Item 3 - R\$ 1.900,00. Item 4 - R\$ 1.900,00. Item 5 - R\$ 2.100,00. Item 6 - R\$ 2.014,15. Item 11 - R\$ 1.004,37. Item 19 - R\$ 250,00. **Empresa:** LAIBO MEDICAL PRODUTOS MEDICOS E HOSPITALARES LTDA-EPP. **CNPJ:** 14.477.127/0001-10. Item 7 - R\$ 35,00. Item 13 - R\$ 85,00. **Empresa:** MEDICSO LUTION PRODUTOS MEDICO HOSPITALARES LTDA. **CNPJ:** 07.731.299/0001-01. Item 12 - R\$ 5.563,44. **Empresa:** AESFERA COMERCIO DE MATERIAIS MÉDICOS E HOSPITALARES LTDA-ME. **CNPJ:** 38.376.832/0001-80. Item 14 - R\$ 14.849,00. **Empresa:** SYNCROFILM DISTRIBUIDORA LTDA. **CNPJ:** 50.649.003/0001-29. Item 2 - R\$ 3.909,33. Item 20 - R\$ 3.462,41. Item 21 - R\$ 2.034,50. Item 22 - R\$ 613,89. **Prazo:** A validade da Ata de Registro de Preços será de 1 (um) ano, contado a partir do primeiro dia útil subsequente à data de divulgação no PNCP, podendo ser prorrogada por igual período, mediante a anuência do fornecedor, desde que comprovado o preço vantajoso. **Data de assinatura ARP:** 07/01/2025.

**Processo Nº:** HMMG.2024.00002560-75. **Modalidade:** PREGÃO ELETRÔNICO Nº 90172/2024. Ata de Registro de Preços. **Objeto:** Registro de Preços para Locação de aspirador ultrassônico. **Empresa:** SÚRGICAL LIFE COMÉRCIO DE PRODUTOS MÉDICOS E HOSPITALARES LTDA-EPP. **CNPJ:** 25.109.090/0001-84. Item 1 - R\$ 3.749,00. **Prazo:** A validade da Ata de Registro de Preços será de 1 (um) ano, contado a partir do primeiro dia útil subsequente à data de divulgação no PNCP, podendo ser prorrogada por igual período, mediante a anuência do fornecedor, desde que comprovado o preço vantajoso. **Data de assinatura ARP:** 03/01/2025.

Campinas, 13 de janeiro de 2025

**EMMANUEL CARLOS PIERANGELLI**  
Diretor Administrativo  
**DR. SERGIO BISOGNI**  
Diretor Presidente

## DECISÃO DE IMPUGNAÇÃO

HMMG.2024.00002820-76

**Pregão Eletrônico nº 90017/2025**

**Objeto:** Registro de Preços de material hospitalar (colchão caixa de ovo, curativo entre outros).

À vista das informações contidas no presente processo administrativo, em especial do parecer técnico doc. 13429568, que acolho integralmente por seus próprios fundamentos e torno parte integrante para a presente decisão, CONHEÇO a impugnação interposta por MAPMED PRODUTOS HOSPITALARES LTDA e, no mérito, NEGO PROVIMENTO. Publique-se.

Os autos do processo estarão com vista franqueada aos interessados mediante solicitação conforme Resolução nº 07/2024 do dia 01 de julho de 2024.

Campinas, 10 de janeiro de 2025

**EMMANUEL CARLOS PIERANGELLI**  
Diretor Administrativo

## EXTRATO

### ATA DE REGISTRO DE PREÇO

**Processo Nº:** HMMG.2024.00002376-15. **Modalidade:** PREGÃO ELETRÔNICO Nº 90163/2024. Ata de Registro de Preços. **Objeto:** Registro de Preços de Material Hospitalar (Ácidos Graxos essenciais, bico de aspirador e outros). **Empresa:** COMERCIAL CIRÚRGICA RIOCLARENSE LTDA. **CNPJ:** 67.729.178/0004-91. Item 1 - R\$ 2,94. **Empresa:** CIRÚRGICA UNIÃO LTDA. **CNPJ:** 04.063.331/0001-21. Item 3 - R\$ 3,80. **Empresa:** FORTECARE INDÚSTRIA DE PRODUTOS MÉDICOS LTDA. **CNPJ:** 08.474.646/0001-12. Item 4 - R\$ 40,00. Item 7 - R\$ 7,40. Item 8 - R\$ 7,40. **Empresa:** CATH-CARE INDÚSTRIA IMPORTAÇÃO EXPORTAÇÃO E COMÉRCIO DE PRODUTOS PARA SAÚDE LTDA. **CNPJ:** 27.055.841/0001-52. Item 5 - R\$ 37,00. **Empresa:** TECHSTERI LTDA. **CNPJ:** 40.772.091/0001-06. Item 6 - R\$ 0,50. **Empresa:** HTS - TECNOLOGIA EM SAÚDE COMÉRCIO IMPORTAÇÃO E EXPORTAÇÃO LTDA. **CNPJ:** 66.437.831/0001-33. Item 10 - R\$ 69,00. **Prazo:** A validade da Ata de Registro de Preços será de 1 (um) ano, contado a partir do primeiro dia útil subsequente à data de divulgação no PNCP, podendo ser prorrogada por igual período, mediante a anuência do fornecedor, desde que comprovado o preço vantajoso. **Data de assinatura ARP:** 08/01/2025.

Campinas, 13 de janeiro de 2025

**EMMANUEL CARLOS PIERANGELLI**  
Diretor Administrativo  
**DR. SERGIO BISOGNI**  
Diretor Presidente

## EXTRATO

### ATA DE REGISTRO DE PREÇO

**Processo Nº:** HMMG.2024.00002765-13. **Modalidade:** PREGÃO ELETRÔNICO Nº 90177/2024. Ata de Registro de Preços. **Objeto:** Registro de Preços de materiais Hospitalares (algodão ortopédico, ataduras e outros). **Empresa:** ORTOBENS DISTRIBUIDORA DE PRODUTOS HOSPITALARES LTDA - ME. **CNPJ:** 20.035.686/0001-63. Item 01 - R\$ 0,31. Item 02 - R\$ 0,38. Item 03 - R\$ 0,48. Item 04 - R\$ 0,64. Item 16 - R\$ 0,97. Item 17 - R\$ 1,90. Item 18 - R\$ 2,97. Item 19 - R\$ 5,00. Item 20 - R\$ 8,00. Item 21 - R\$ 9,00. Item 22 - R\$ 11,18. Item 24 - R\$ 13,00. Item 25 - R\$ 18,20. Item 26 - R\$ 22,00. **Empresa:** ROSICLER CIRÚRGICA LTDA - EPP. **CNPJ:** 57.365.116/0001-41. Item 13 - R\$ 1,50. **Empresa:** TETRA FARM INDÚSTRIA E COMÉRCIO DE MATERIAL HOSPITALAR LTDA - EPP. **CNPJ:** 20.515.679/0001-69. Item 05 - R\$ 0,206. Item 06 - R\$ 0,288. Item 07 - R\$ 0,36. Item 08 - R\$ 0,54. Item 09 - R\$ 0,54. Item 10 - R\$ 0,72. Item 11 - R\$ 0,72. **Empresa:** CONATO COMÉRCIO E DISTRIBUIDORA DE PRODUTOS HOSPITALARES LTDA - EPP. **CNPJ:** 30.115.113/0001-01. Item 23 - R\$ 12,10. **Empresa:** CUIDA PRODUTOS PARA A SAÚDE LTDA - EPP. **CNPJ:** 31.997.707/0001-48. Item 29 - R\$ 1,20. Item 30 - R\$ 0,90. **Prazo:** A validade da Ata de Registro de Preços será de 1 (um) ano, contado a partir do primeiro dia útil subsequente à data de divulgação no PNCP, podendo ser prorrogada por igual período, mediante a anuência do fornecedor, desde que comprovado o preço vantajoso. **Data de assinatura ARP:** 10/01/2025.

Campinas, 13 de janeiro de 2025

**EMMANUEL CARLOS PIERANGELLI**  
Diretor Administrativo  
**DR. SERGIO BISOGNI**  
Diretor Presidente

## PORTARIA Nº002/2025

*O Presidente da Rede Municipal Dr. Mário Gatti de Urgência, Emergência e Hospitalar, no uso de suas atribuições legais, DETERMINA:*

**Art. 1º.** Nomear os seguintes servidores, eleitos titulares efetivos, para compor Comissão de Ética de Enfermagem junto ao Hospital Municipal Dr. Mário Gatti para o triênio de dezembro de 2024 a dezembro de 2027.

### Titulares Enfermeiros:

Presidente: Élide Lisboa Santos - COREN SP: 319993  
Secretário: Rafael Aparecido Dias Lima - COREN SP: 603049  
3º Membro Efetivo: Marla Gomes Carriti - COREN SP: 157754  
4º Membro Efetivo: Joseani Fiorini de Freitas - COREN SP: 766090  
5º Membro Efetivo: Soraya Barbosa Ferraz - COREN SP: 515948  
6º Membro Efetivo: Jonathan dos Santos Apolinário - COREN SP: 538008  
7º Membro Efetivo: Elandra Lilian da Silva - COREN SP: 542864  
8º Membro Efetivo: Danieli Cristina da Silva Ortiz - COREN SP: 1456464  
9º Membro Efetivo: Milena Felix Barbosa - COREN SP: 1957926  
10º Membro Efetivo: Fernanda Figueiredo Rocha Santos - COREN SP: 1961387

**Art. 2º.** A presente portaria entra em vigor na data de sua publicação, com efeitos retroativos a 18 de dezembro de 2024 não produzindo efeitos pecuniários, revogando-se as disposições em contrário.

Campinas, 13 de janeiro de 2025

**DR. SERGIO BISOGNI**  
Diretor Presidente

## IMA

INFORMÁTICA DE MUNICÍPIOS ASSOCIADOS S/A - IMA

## RFP (REQUEST FOR PROPOSAL) 001/2025

PROCESSO SEI. IMA. 2025.00000010-93

**OBJETO:** Formalização de proposta de parceria entre a Informática de Municípios Associados S/A e a(s) empresa(s) interessada(s) para atendimento à PMC - Prefeitura Municipal de Campinas e municípios do Estado de São Paulo, por meio de fornecimento de soluções tecnológicas em monitoramento, transmissão, armazenamento, tratamento e segurança de dados e outras tecnologias digitais habilitadoras de ecossistemas conectados e inteligentes, a serem incorporadas aos ambientes de desenvolvimento, infraestrutura e serviços da IMA.

As empresas interessadas deverão responder todas as questões do edital disponível no site [www.ima.sp.gov.br](http://www.ima.sp.gov.br), no link "Licitações", Request for Proposal.

Prazo para envio da proposta: Até o dia 17/02/2025, podendo ser prorrogado a critério e decisão exclusiva da Informática de Municípios Associados S/A.

As respostas e os esclarecimentos necessários deverão ser enviados ao e-mail [parcerias@ima.sp.gov.br](mailto:parcerias@ima.sp.gov.br).

Campinas, 13 de janeiro de 2025

**RODOLFO COVER DE SANTI**  
DIRETORIA DE INOVAÇÃO E DESENVOLVIMENTO

**SANASA**

SOCIEDADE DE ABASTECIMENTO DE ÁGUA E SANEAMENTO - SANASA

**RESUMO DE CONTRATO**

**Contrato n 2025/8476 PRE 2024/454;** Contratada:**CHEIM PRODUTOS QUÍMICOS LTDA**, CNPJ: 20.612.069/0001-83 Objeto:**FORN. DE COAGULANTE LIQ EM BOMBONA 50L**; vigência 13/01/2025 a 13/01/2026; valor contrato R\$ 369.000,00.

**Contrato n 2025/8473 LIC 2024/02;** Contratada:**COM DE PNEUS VIA LESTE LTDA**, CNPJ: 54.053.707/0001-95 Objeto:**ALIENAÇÃO DE SUCATAS DE PNEUS**; vigência 13/01/2025 a 13/01/2026; valor contrato R\$ 98.240,00.

**Contrato n 2025/8474 PRE 2024/448;** Contratada:**RFG DISTRIBUIDORA LTDA**, CNPJ: 47.952.380/0001-28 Objeto:**FORN. DE BLOCOS VAZADOS DE CONCRETO**; vigência 13/01/2025 a 13/01/2026; valor contrato R\$ 104.614,00.

**SETEC**

SERVIÇOS TÉCNICOS GERAIS - SETEC

**PORTARIA Nº 04 - PAD - DE 13 DE JANEIRO DE 2025.**

O Ilmo. Sr. Presidente da SETEC - Serviços Técnicos Gerais, no uso das atribuições de seu cargo, conferidas pelo disposto nos incisos I e III do Artigo 8 da Lei Municipal nº 4.369 de 11 de fevereiro de 1974,

RESOLVE:

Art. 1º - Designar Dr. Antonio Romano de Oliveira, Assessor da Diretoria Técnico-Operacional, para atuar como DEFENSOR DATIVO do servidor indiciado no Processo Administrativo Disciplinar nº SETEC.2024.00007819-19, instaurado pela Portaria nº 55, de 29 de outubro de 2024, publicada do DOM de 31 de outubro de 2024, a fim de assegurar-lhe o contraditório e a ampla defesa.

Art. 2º - O servidor indiciado possui a seguinte identificação funcional:  
I - Matrícula nº 1499 - Cargo de Agente Funerário.

Art. 3º - Esta Portaria entra em vigor na data de sua publicação.

PUBLIQUE-SE  
CUMPRA-SE

Campinas, 13 de janeiro de 2025

**ENRIQUE JAVIER MISAILIDIS LERENA**  
PRESIDENTE DA SETEC

**A IMA desenvolveu para  
você um programa que  
envia alertas do Diário  
Oficial por e-mail!**

**CADASTRE OS ASSUNTOS DE SEU  
INTERESSE E RECEBA POR E-MAIL  
ASSIM QUE FOR PUBLICADO NO  
DIÁRIO OFICIAL.**

Acesse <https://cidadao.campinas.sp.gov.br/>.

Cadastre-se, preenchendo o formulário.

Este cadastro será útil para o acesso a todos os  
serviços do Portal da PMC.

Entre em **ALERTAS - DIÁRIO OFICIAL** onde você  
encontra um questionário para preencher com os  
dados da matéria que você necessita.

Assim que sua matéria for publicada, você será  
informado via e-mail.

**IMA**  
INFORMÁTICA  
DE MUNICÍPIOS  
ASSOCIADOS



Prefeitura Municipal de Campinas

**PROTEJA A SUA  
VIDA E A VIDA DE  
QUEM VOCÊ AMA.  
CONFIRA OS  
BENEFÍCIOS DA  
VACINAÇÃO:**



**MAIOR PROTEÇÃO CONTRA  
DOENÇAS INFECCIOSAS;**



**MAIOR PROTEÇÃO CONTRA  
SEQUELAS GRAVES E MORTES;**



**DIMINUIÇÃO DO NÚMERO  
DE HOSPITALIZAÇÕES;**



**REDUÇÃO DOS GASTOS  
COM MEDICAMENTOS;**



**ERRADICAÇÃO DE DOENÇAS.**

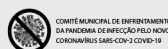

**DEVISA** Departamento  
de Vigilância  
em Saúde

**SUS** Secretaria  
Municipal de Saúde  
de Campinas

**PREFEITURA DE  
CAMPINAS**