



# Diário Oficial



Nº 13.496 - Ano LV

Sexta-feira, 10 de janeiro de 2025

Prefeitura Municipal de Campinas  
www.campinas.sp.gov.br

## PODER EXECUTIVO

### GABINETE DO PREFEITO

#### DECRETO Nº 23.725, DE 9 DE JANEIRO DE 2025

*Fixa normas para a execução orçamentária e financeira do exercício de 2025 e dá outras providências.*

O Prefeito do Município de Campinas, no uso de suas atribuições legais, e CONSIDERANDO o disposto na Lei Federal nº 4.320, de 17 de março de 1964, na Lei de Responsabilidade Fiscal - Lei Complementar Federal nº 101, de 04 de maio de 2000, na Lei Orgânica do Município, na Lei de Diretrizes Orçamentárias - Lei nº 16.600, de 11 de julho de 2024, e na Lei Orçamentária Anual de 2025 - Lei nº 16.681, de 27 de dezembro de 2024;

CONSIDERANDO que o Programa de Governo expresso no Plano Plurianual, na Lei de Diretrizes Orçamentárias e na Lei do Orçamento, requer a adoção de procedimentos que disciplinem a realização dos dispêndios e o controle da receita, visando o sustentável equilíbrio financeiro;

CONSIDERANDO a necessidade de assegurar à execução orçamentária o equilíbrio entre as receitas e as despesas, para garantir a estabilidade do Tesouro do Município;

CONSIDERANDO, finalmente, ser imperiosa a adoção de medidas preventivas que assegurem o nivelamento das despesas autorizadas às receitas arrecadadas durante a execução do Orçamento de 2025,

DECRETA:

#### CAPÍTULO I DA PROGRAMAÇÃO ORÇAMENTÁRIA E FINANCEIRA

Art. 1º A execução orçamentária e financeira do Município de Campinas, no exercício de 2025, obedecerá ao disposto no orçamento-programa, aprovado pela Lei nº 16.681, de 27 de dezembro de 2024 e será realizada em conformidade com as disposições da legislação orçamentária e financeira vigente, com as disposições da Lei Federal nº 4.320, de 17 de março de 1964, da Lei Complementar Federal nº 101, de 04 de maio de 2000 e com o disposto neste Decreto.

§ 1º A execução orçamentária, financeira, patrimonial e contábil do Município de Campinas será realizada no Sistema de Informação Municipal - SIM, em conformidade com este Decreto.

§ 2º Os ordenadores de despesa são responsáveis, na execução orçamentária e financeira dos valores estabelecidos na Lei Orçamentária Anual - Lei nº 16.681, de 2024, pela observância do cumprimento de todas as disposições da Lei Federal 4.320, de 1964, na Lei de Diretrizes Orçamentárias - Lei nº 16.600, de 2024, e na Lei Complementar Federal nº 101, de 2000.

§ 3º A realização de despesas em desacordo com o disposto neste Decreto acarretará a responsabilização das autoridades que lhes derem causa.

Art. 2º O responsável de cada unidade orçamentária, com base nos valores das dotações definidas nos Anexos da Lei Orçamentária nº 16.681, de 2024, deverá adequar a sua programação orçamentária, obedecendo:

I - o limite da dotação orçamentária disponível por elemento econômico, observadas as eventuais alterações orçamentárias procedidas por suplementação ou redução, mediante lei ou decreto; e

II - o montante disponível estabelecido para cada atividade ou projeto, aprovado no orçamento-programa vigente, observadas eventuais alterações procedidas nos termos deste Decreto.

Art. 3º As normas e os princípios estabelecidos neste Decreto aplicam-se aos órgãos da administração direta, fundos especiais e, no que couber, à administração indireta, com relação às autarquias, fundações e empresas públicas.

Art. 4º A Secretaria Municipal de Finanças efetuará, bimestralmente, a análise da realização da receita e, no caso desta não comportar o cumprimento das metas de equilíbrio fiscal, a Administração promoverá a limitação de empenhos e movimentação financeira, exceção feita às despesas que constituam obrigações constitucionais, inclusive aquelas destinadas ao pagamento do serviço da dívida e aquelas ressalvadas pela Lei de Diretrizes Orçamentárias - Lei nº 16.600, de 2024.

§ 1º Na hipótese de restabelecimento da receita prevista, ainda que parcial, a recomposição das dotações, cujos empenhos foram limitados, dar-se-á de forma proporcional às reduções efetivadas.

§ 2º Ficam fixadas as metas bimestrais de arrecadação do exercício de 2025, conforme Anexo I, e o cronograma de execução mensal de desembolso do exercício de 2025, conforme Anexo II, deste Decreto.

Art. 5º As dotações orçamentárias constantes da Lei nº 16.681, de 2024, Lei Orçamentária Anual - LOA, deverão ser empenhadas obedecendo ao sistema de quotas trimestrais, equivalentes a 25% (vinte e cinco por cento) do valor da dotação inicial.

§ 1º Estão excluídas do sistema de quotas trimestrais previsto no caput deste artigo as dotações relativas a:

I - pessoal e encargos patronais, auxílio-refeição, auxílio transporte, auxílio medicamento, subsídio transporte e cofinanciamento;

II - fontes de recursos do tesouro que representem contrapartidas de outras fontes de recurso;

III - educação, até o limite constitucional;

IV - precatórios judiciais, juros e encargos, amortização da dívida pública municipal;

V - receitas específicas, vinculadas em decorrência de convênios ou operações de crédito.

§ 2º Os saldos de quotas trimestrais não utilizados não serão transferidos para o trimestre seguinte.

Art. 6º As dotações orçamentárias previstas na Lei nº 16.681, de 2024 - Lei Orça-

mentária Anual, ficam contingenciadas em 12% (doze por cento) dos valores das dotações iniciais.

Parágrafo único. Estão excluídas do contingenciamento previsto no caput deste artigo as dotações relativas a:

I - pessoal e encargos patronais, auxílio-refeição, auxílio medicamentos, auxílio transporte, subsídio transporte e cofinanciamento;

II - fonte de recursos do tesouro que representem contrapartidas de outras fontes de recurso;

III - educação até o limite constitucional;

IV - precatórios judiciais, juros e encargos, amortização da dívida pública municipal e, emendas individuais;

V - receitas específicas, vinculadas em decorrência de convênios ou operações de crédito.

Art. 7º As solicitações de liberação, total ou parcial, da dotação contingenciada, serão dirigidas pelo responsável de cada unidade orçamentária, explicitando os motivos da liberação para possibilitar a análise quanto ao mérito, à Secretaria Municipal de Finanças, que poderá, em caráter excepcional, autorizá-las de acordo com a disponibilidade financeira.

#### CAPÍTULO II RESERVA, EMPENHO E LIQUIDAÇÃO

Art. 8º As novas contratações para a execução de obras, prestação de serviços e compras, referidas na Lei Federal nº 14.133, de 1º de abril de 2021, serão precedidas de reserva de recursos orçamentários, devidamente autorizada pelo respectivo ordenador da despesa.

§ 1º A reserva de recursos de que trata o caput deste artigo deve observar:

I - a propriedade de imputação do ordenador da despesa, respeitados o disposto no art. 45 da Lei Complementar Federal nº 101, de 2000;

II - a existência de crédito orçamentário suficiente para atendê-la;

III - que do valor total estimado deverá ser reservado, no mínimo, o valor previsto para empenho no exercício de 2025, considerando os prazos de licitação e assinatura do contrato;

§ 2º Além do disposto no § 1º deste artigo, a reserva de recursos depende de análise e aprovação prévia do Comitê Gestor, nos termos do Decreto nº 22.655, de 03 de fevereiro de 2023.

Art. 9º As despesas com pagamento de contratos continuados em vigência para o exercício de 2025 deverão ter suas despesas empenhadas no início do ano pelo valor total estimado necessário para todo o exercício e reservados os recursos orçamentários para a hipótese de renovação no decorrer deste exercício.

§ 1º As notas de empenho emitidas nos termos do caput deste artigo somente poderão ser canceladas, no decorrer do exercício, após o encaminhamento de declaração do ordenador de despesa justificando a prescindibilidade do recurso para o exercício, que será analisada e deliberada pelo Comitê Gestor, sendo que, ao final do exercício, o cancelamento seguirá as determinações aplicáveis aos restos a pagar.

§ 2º Somente após as providências previstas no caput deste artigo e a identificação de saldo orçamentário disponível, poderão ser contraídas novas obrigações até o limite do referido saldo, observados os demais requisitos legais.

Art. 10. Todos os procedimentos geradores de despesas deverão ser previamente instruídos, com declaração do respectivo ordenador da despesa acerca da compatibilidade orçamentária e financeira, nos termos dos arts. 15, 16 e 17 da Lei Complementar Federal nº 101, de 2000.

Parágrafo único. A geração de despesa deve orientar-se pela racionalização de custos e maximização dos recursos disponíveis.

Art. 11. Fica vedada a realização de despesas sem prévio empenho, nos termos do art. 60 da Lei Federal nº 4.320, de 1964.

Art. 12. O empenho de despesa a ser custeada integral ou parcialmente com recursos externos depende da efetiva contratação da operação de crédito, da realização de convênios, dentre outros, assegurando a disponibilidade dos recursos destinados ao pagamento dos compromissos a serem assumidos.

Art. 13. As notas de empenho serão processadas nas unidades gestoras, conforme procedimentos e valores constantes da programação orçamentária da despesa do Município.

Art. 14. Os empenhos inscritos em restos a pagar não processados - RPNP deverão ser liquidados ou cancelados até 30 de março do exercício corrente.

Parágrafo único. O disposto no caput deste artigo não se aplica às despesas de capital, às despesas à conta de dotações orçamentárias relativas a recursos vinculados oriundos de acordos ou convênios específicos, emendas individuais e às despesas que constituam obrigações constitucionais.

Art. 15. Preliminarmente à liquidação das despesas, a unidade gestora deverá providenciar a recepção e conferência dos materiais, equipamentos, serviços ou obras através do Sistema de Informação Municipal - SIM.

Art. 16. A liquidação da despesa consiste na verificação do direito adquirido pelo credor, decorrente do efetivo cumprimento de suas obrigações, pela correta entrega do material ou prestação do serviço, execução da obra ou implemento da condição contratual, observado o disposto no art. 63 da Lei Federal nº 4.320, de 1964.

Parágrafo único. Após a verificação mencionada no caput deste artigo, a unidade gestora deverá atestar a nota fiscal/fatura, juntá-la ao processo de pagamento eletrônico e registrar a liquidação da despesa no Sistema de Informação Municipal - SIM, nos termos do Decreto nº 23.019, de 31 de outubro de 2023, que dispõe sobre a padronização dos procedimentos para pagamento das obrigações relativas ao fornecimento de bens, locações, prestação de serviços e realização de obras, realizadas com fundamento na Lei Federal nº 14.133, de 2021, no âmbito da Administração Direta, Autárquica e Fundacional do Município de Campinas.

Art. 17. A ordenação e a liquidação da despesa são responsabilidades da unidade gestora da dotação orçamentária.

Art. 18. O processo de pagamento será enviado para o Departamento de Administração Financeira, da Secretaria Municipal de Finanças, de forma eletrônica, através do Sistema de Informações Municipais - SIM.

Parágrafo único. As informações referentes aos processos de pagamento que não estiverem disponíveis para consulta no Sistema de Informações Municipais - SIM serão anexadas ao processo de pagamento eletrônico como documentos externos, em formato pdf (*Portable Document Format*).

### CAPÍTULO III DA PROGRAMAÇÃO DE DESEMBOLSO

Art. 19. Para fins de pagamento, a Unidade Gestora deverá examinar e conferir os procedimentos administrativos no que se referem à instrução processual, valores a serem pagos, valores a serem retidos, documentos comprobatórios e datas de vencimento, bem como quaisquer outras rotinas afeitas à espécie, nos termos dos arts. 3º e 4º do Decreto nº 23.019, de 2023.

§ 1º Concluída a análise prevista no *caput* deste artigo, a unidade gestora deverá juntar ao processo a documentação que ateste ter a instrução processual atendido a toda legislação pertinente.

§ 2º Quando se tratar de nota fiscal de reajuste, esta deve estar acompanhada do respectivo cálculo e demonstrativos elaborados pelo órgão gestor, devendo uma das vias ser juntada ao processo correspondente.

Art. 20. Os repasses para a Administração Indireta serão realizados na forma de duodécimos.

Parágrafo único. Os repasses poderão ser realizados na forma de 1/12 (um doze avos) do orçamento anual, de acordo com a programação financeira previamente aprovada pela Secretaria Municipal de Finanças.

Art. 21. Os pagamentos aos fornecedores contratados serão efetuados através de ordem bancária - OB ou ordem de pagamento bancário - OPB, emitidos pelo Departamento de Administração Financeira da Secretaria Municipal de Finanças, conforme normas regulamentadoras.

Parágrafo único. No caso de comprovado impedimento à emissão de ordem bancária ou de ordem de pagamento bancário, poderá ser efetuado pagamento por meio de cheque, emitido pela Secretaria Municipal de Finanças, obedecendo ao disposto em ordem de serviço específica.

Art. 22. Compete ao Secretário Municipal de Finanças, ao Diretor do Departamento de Administração Financeira - DAF e ao Coordenador de Tesouraria, realizar toda e qualquer movimentação financeira.

§ 1º O Secretário Adjunto poderá substituir o Secretário Municipal de Finanças em casos excepcionais.

§ 2º As ordens de pagamento, as ordens de pagamento bancárias, os cheques e as demais competências constantes neste artigo, deverão ser assinados por, no mínimo, 02 (dois) agentes previstos no *caput* deste artigo.

§ 3º No caso dos Fundos Municipais, quando o regulamento for omissivo, o responsável pela prática dos atos previstos neste artigo designará, através de portaria, o servidor responsável pela segunda assinatura e os servidores substitutos responsáveis pelas assinaturas, nos casos de ausências legais.

Art. 23. A execução financeira será processada por meio do regime de conta única, definido em regulamentação própria, observado o disposto neste Decreto.

### CAPÍTULO IV DAS ALTERAÇÕES ORÇAMENTÁRIAS E DOS CRÉDITOS ADICIONAIS

Art. 24. O pedido de abertura de crédito adicional suplementar feito pelo titular do órgão municipal deverá ser encaminhado à Secretaria Municipal de Finanças com antecedência de, no mínimo, 5 (cinco) dias úteis, com indicação obrigatória dos recursos de cobertura e a justificativa de sua necessidade, e, ainda, seguindo instruções fornecidas pelo Departamento de Contabilidade e Orçamento - Coordenadoria de Orçamento.

§ 1º Na hipótese de dois ou mais os órgãos envolvidos, o pedido deverá conter a assinatura de seus titulares.

§ 2º Os pedidos de abertura de crédito adicional suplementar encaminhados em desacordo com as normas estabelecidas neste Decreto serão rejeitados.

§ 3º A avaliação da Secretaria Municipal de Finanças levará em conta:

I - excesso de arrecadação não vinculada;

II - recursos de superávit financeiro;

III - mais de uma fonte de recursos; ou

IV - anulação de investimentos ou inversões financeiras para outras despesas correntes.

Art. 25. Os fundos municipais, quando da solicitação da abertura de crédito adicional suplementar pelo excedente de receita, ficam obrigados a instruir o pedido com os seguintes documentos emitidos pelas autoridades competentes:

I - demonstrativo que comprove a existência de recursos;

II - saldo do exercício anterior, a ser demonstrado através da juntada de cópia de extratos bancários;

III - total das receitas arrecadadas até a data da solicitação, a ser demonstrada através da juntada de cópia do balancete;

IV - total do orçamento corrente até a data da solicitação, incluídas as suplementações e as anulações do período.

### CAPÍTULO V DAS EMENDAS PARLAMENTARES

Art. 26. As dotações orçamentárias decorrentes de emendas parlamentares não poderão ser alteradas ou oferecidas para remanejamento de qualquer espécie durante o exercício de 2025, exceto nas hipóteses previstas na Lei nº 16.600, de 2024, que dispõe sobre as diretrizes orçamentárias para o exercício de 2025.

Parágrafo único. Ao órgão ou à entidade da Administração Pública municipal responsável pela execução da programação orçamentária decorrente da emenda parlamentar caberá a análise de eventuais impedimentos de ordem técnica, nos termos do art. 42 da Lei nº 16.600, de 2024.

Art. 27. Com o fim de viabilizar a execução das programações incluídas por emendas parlamentares, serão observados os seguintes procedimentos e prazos:

I - até 24 de fevereiro de 2025, os órgãos ou entidades da Administração Pública responsáveis pela execução das programações decorrentes de emendas parlamentares deverão analisar as emendas recebidas, aprovando-as ou justificando os eventuais impedimentos de ordem técnica;

II - até 15 de março de 2025, o poder executivo enviará ao poder legislativo as justificativas do impedimento;

III - entre 15 de março até 15 de abril de 2025, o autor da emenda poderá solicitar o remanejamento da programação cujo impedimento técnico tenha sido justificado, e realizar as indicações, observado o limite mínimo de destinação a ações e serviços públicos de saúde previsto no § 6º do art. 168 da Lei Orgânica Municipal;

IV - até 15 de maio de 2025, o remanejamento será implementado por ato do Poder Executivo, nos termos previstos na Lei Orçamentária.

§ 1º As análises a que alude o inciso I deste artigo serão inseridas no sistema de emendas parlamentares, na forma de despachos, de amplo acesso público.

§ 2º O disposto no § 1º deste artigo não dispensa a formalização do processo SEI para comunicação formal à Câmara de Vereadores sobre impedimentos no processamento das emendas parlamentares.

### CAPÍTULO VI DAS DISPOSIÇÕES GERAIS E FINAIS

Art. 28. Durante a execução orçamentária, deverão ser observados os critérios e as disposições previstas na Lei Orçamentária Anual, Lei nº 16.681, de 2024, bem como a limitação de empenho, nos termos do art. 9º da Lei Complementar Federal nº 101, de 2000.

Art. 29. Para efeito do disposto no artigo 42 da Lei Complementar Federal nº 101, de 2000, considera-se:

I - contraída a obrigação, no momento da formalização do contrato administrativo ou instrumento congênere;

II - despesa compromissada, apenas o montante cujo pagamento deva ser verificado no exercício financeiro, observado o cronograma de pagamento.

Art. 30. As situações excepcionais não contempladas neste Decreto serão tratadas e deliberadas pela Secretaria Municipal de Finanças em processo administrativo próprio.

## EXPEDIENTE

O Diário Oficial do Município de Campinas (Lei Nº 2.819/63) é uma publicação da Prefeitura Municipal de Campinas Site: [www.campinas.sp.gov.br](http://www.campinas.sp.gov.br)

### CONTEÚDO

O conteúdo publicado é de inteira responsabilidade das Secretarias e órgãos públicos emissores. Qualquer dúvida ou solicitação de errata deverá ser encaminhada diretamente ao órgão emissor. Para informações sobre como contatar o órgão emissor, ligue para 156 - Serviço de Atendimento ao Cidadão.

### ACERVO

Edições posteriores a 22 de fevereiro de 2002 estão disponíveis para consulta na Internet no seguinte endereço: <http://www.campinas.sp.gov.br/diario-oficial/>

Para acessar Suplementos, utilize o seguinte endereço: <http://www.campinas.sp.gov.br/diario-oficial/suplementos.php> Edições anteriores a 22 de fevereiro de 2002 deverão ser pesquisadas junto à Biblioteca Pública Municipal "Professor Ernesto Manoel Zink" (Avenida Benjamin Constant, 1.633, Centro, telefone: 2515-7091)

### CERTIFICAÇÃO DIGITAL

Esta publicação é Certificada Digitalmente, acesse o guia de Certificação Digital: <http://www.campinas.sp.gov.br/diario-oficial/guia.php>.

Caso haja necessidade de cópias autenticadas em papel, contate a IMA, no endereço abaixo.

### IMPRENSA OFICIAL

Edição, Diagramação e Publicação Eletrônica: IMA - Informática de Municípios Associados S/A, responsável pela Imprensa Oficial do Município de Campinas e-mail: [diario.oficial@ima.sp.gov.br](mailto:diario.oficial@ima.sp.gov.br) - site: [www.ima.sp.gov.br](http://www.ima.sp.gov.br) Informações pelo Fone/Fax: (19) 3755-6533 ou na Rua Benedito de Campos, 853 - Jardim do Trevo, Campinas/SP.

Recebimento de conteúdo para publicação até as 17 horas do dia anterior.

Parágrafo único. Poderão ser editadas instruções específicas, de acordo com as atribuições de cada órgão, a fim de atender as situações previstas no caput deste artigo.  
 Art. 31. O procedimento adotado em desacordo com as determinações deste Decreto será objeto de apuração de responsabilidade funcional.  
 Art. 32. Integram este Decreto os Anexos I e II, com as metas de arrecadação e com o cronograma de execução mensal de desembolso do exercício de 2025, respectivamente.  
 Art. 33. Este Decreto entra em vigor na data de sua publicação.

PREFEITURA MUNICIPAL DE CAMPINAS  
 SECRETARIA MUNICIPAL DE FINANÇAS

ANEXO I - METAS DE ARRECAÇÃO 2025 - LRF ARTIGO 13

CÓDIGO RECEITA	RECEITAS	GRUPO	13 BIMESTRES					
			1º BIMESTRE	2º BIMESTRE	3º BIMESTRE	4º BIMESTRE	5º BIMESTRE	6º BIMESTRE
1000000000	RECEITAS CORRENTES	-	1.836.993.333	1.261.018.963	1.432.097.573	1.399.483.745	1.273.506.272	1.451.639.539
1100000000	IMPOSTOS, TAXAS E CONTRIBUIÇÕES DE MELHORIA	NÃO FINANCEIRA	1.167.877.188	725.739.971	725.926.563	781.384.308	770.383.229	880.019.296
1112500000	IMPOSTO SOBRE A PROPRIEDADE PREDIAL E TERRITORIAL URBANA	NÃO FINANCEIRA	534.297.148	207.606.571	210.865.520	207.896.955	206.408.988	229.429.687
1112500100	IMPOSTO SOBRE A PROPRIEDADE PREDIAL E TERRITORIAL URBANA – PRINCIPAL	NÃO FINANCEIRA	500.067.735	168.246.441	158.397.825	167.375.014	164.798.215	128.189.080
1112500200	IMPOSTO SOBRE A PROPRIEDADE PREDIAL E TERRITORIAL URBANA – MULTAS E JUROS	NÃO FINANCEIRA	458.064	733.658	818.280	1.086.783	1.439.267	7.225.453
1112500300	IMPOSTO SOBRE A PROPRIEDADE PREDIAL E TERRITORIAL URBANA – DÍVIDA ATIVA	NÃO FINANCEIRA	23.939.697	26.645.685	36.579.332	26.769.731	27.241.517	60.819.088
1112500400	IMPOSTO SOBRE A PROPRIEDADE PREDIAL E TERRITORIAL URBANA – DÍVIDA ATIVA – MULTAS E JUROS	NÃO FINANCEIRA	9.831.652	11.980.786	15.070.084	12.665.427	12.929.989	33.196.066
1112530000	IMPOSTO SOBRE TRANSMISSÃO “INTER VIVOS” DE BENS IMÓVEIS E DE DIREITOS REAIS SOBRE IMÓVEIS	NÃO FINANCEIRA	53.991.931	56.023.120	56.668.347	67.803.606	61.116.061	74.420.971
1112530100	IMPOSTO SOBRE TRANSMISSÃO “INTER VIVOS” DE BENS IMÓVEIS E DE DIREITOS REAIS SOBRE IMÓVEIS - PRINCIPAL	NÃO FINANCEIRA	53.538.289	55.307.047	56.042.449	67.336.033	60.401.967	73.315.121
1112530200	IMPOSTO SOBRE TRANSMISSÃO “INTER VIVOS” DE BENS IMÓVEIS E DE DIREITOS REAIS SOBRE IMÓVEIS - MULTAS E JUROS	NÃO FINANCEIRA	413.053	673.990	569.447	426.147	667.267	1.018.691
1112530300	IMPOSTO SOBRE TRANSMISSÃO “INTER VIVOS” DE BENS IMÓVEIS E DE DIREITOS REAIS SOBRE IMÓVEIS – DÍVIDA ATIVA	NÃO FINANCEIRA	16.026	15.412	24.443	15.707	19.051	33.109
1112530400	IMPOSTO SOBRE TRANSMISSÃO “INTER VIVOS” DE BENS IMÓVEIS E DE DIREITOS REAIS SOBRE IMÓVEIS - DÍVIDA ATIVA - MULTAS E JUROS	NÃO FINANCEIRA	24.563	26.670	32.008	25.720	27.776	54.050
1113030000	IMPOSTO SOBRE A RENDA - RETIDO NA FONTE	NÃO FINANCEIRA	92.056.725	78.961.876	78.343.543	91.765.136	86.830.911	115.656.401
1113031000	IMPOSTO SOBRE A RENDA - RETIDO NA FONTE - TRABALHO	NÃO FINANCEIRA	78.493.293	65.158.550	63.716.115	74.258.375	68.976.579	96.847.194
1113034000	IMPOSTO SOBRE A RENDA - RETIDO NA FONTE - OUTROS RENDIMENTOS	NÃO FINANCEIRA	13.563.432	13.803.326	14.627.428	17.506.761	17.854.332	18.809.207
1114511000	IMPOSTO SOBRE SERVIÇOS DE QUALQUER NATUREZA – ISSQN	NÃO FINANCEIRA	354.884.222	333.417.156	333.620.200	368.611.543	372.653.803	413.123.907
1114511100	IMPOSTO SOBRE SERVIÇOS DE QUALQUER NATUREZA – ISSQN – PRINCIPAL	NÃO FINANCEIRA	337.659.553	322.313.566	321.481.602	352.265.512	359.251.573	385.606.463
1114511200	IMPOSTO SOBRE SERVIÇOS DE QUALQUER NATUREZA – ISSQN – MULTAS E JUROS	NÃO FINANCEIRA	1.954.880	1.885.277	2.007.538	2.451.520	2.236.726	3.363.897
1114511300	IMPOSTO SOBRE SERVIÇOS DE QUALQUER NATUREZA – ISSQN - DÍVIDA ATIVA	NÃO FINANCEIRA	8.975.766	4.736.536	5.522.869	7.592.313	6.277.975	13.602.448
1114511400	IMPOSTO SOBRE SERVIÇOS DE QUALQUER NATUREZA – ISSQN – DÍVIDA ATIVA - MULTAS E JUROS	NÃO FINANCEIRA	6.294.022	4.481.776	4.608.190	6.302.195	4.887.529	10.551.098
1120000000	TAXAS	NÃO FINANCEIRA	132.647.162	49.731.249	46.428.954	45.307.067	43.373.466	47.388.331
1122010101	TAXA DE COLETA E REMOÇÃO DE LIXO - PRINCIPAL	NÃO FINANCEIRA	122.704.807	38.706.792	34.652.841	32.717.870	31.044.584	29.721.593
1122010201	TAXA DE COLETA E REMOÇÃO DE LIXO - MULTAS E JUROS	NÃO FINANCEIRA	2.565.360	3.729.547	4.371.688	3.404.451	3.717.522	6.061.159
1122010301	TAXA DE COLETA E REMOÇÃO DE LIXO - DÍVIDA ATIVA	NÃO FINANCEIRA	30.464	29.876	99.746	78.666	107.025	341.563
1122010401	TAXA DE COLETA E REMOÇÃO DE LIXO – DÍVIDA ATIVA – MULTAS E JUROS	NÃO FINANCEIRA	1.134	1.023	929	952	849	690
1200000000	DEMAIS TAXAS DE PRESTAÇÃO DE SERVIÇOS	NÃO FINANCEIRA	7.345.398	7.264.010	7.303.750	9.105.127	8.503.485	11.263.326
1300000000	CONTRIBUIÇÕES	NÃO FINANCEIRA	17.232.161	21.970.738	15.944.463	18.687.796	17.028.027	24.993.919
1600000000	RECEITA PATRIMONIAL	FINANCEIRA	15.247.532	16.629.537	235.363.308	128.832.211	26.978.811	56.518.355
1700000000	RECEITA DE SERVIÇOS	NÃO FINANCEIRA	358.544	355.905	131.159	137.853	95.296	121.243
1711510000	TRANSFERÊNCIAS CORRENTES	NÃO FINANCEIRA	616.398.640	472.036.326	439.513.384	440.884.438	434.222.890	460.307.518
1713000000	COTA-PARTE DO FUNDO DE PARTICIPAÇÃO DOS MUNICÍPIOS - FPM	NÃO FINANCEIRA	22.775.376	16.894.930	19.007.468	21.885.939	16.188.855	27.700.209
1721500000	TRANSFERÊNCIAS DE RECURSOS DO SISTEMA ÚNICO DE SAÚDE - SUS	NÃO FINANCEIRA	65.083.605	79.189.773	80.878.678	83.678.638	80.846.043	80.515.522
1721510000	COTA-PARTE DO ICMS	NÃO FINANCEIRA	151.081.984	167.159.244	165.689.703	174.709.300	177.353.918	189.052.259
1721510000	COTA-PARTE DO IPVA	NÃO FINANCEIRA	242.857.277	76.993.831	43.039.558	27.501.099	25.154.381	25.263.250
1751000000	TRANSFERÊNCIAS DE RECURSOS DO FUNDO DE MANUTENÇÃO E DESENVOLVIMENTO DA EDUCAÇÃO BÁSICA E DE VALORIZAÇÃO DOS PROFISSIONAIS DA EDUCAÇÃO - FUNDEB	NÃO FINANCEIRA	98.806.495	87.301.374	82.556.785	83.400.660	86.229.276	91.705.411
1900000000	DEMAIS TRANSFERÊNCIAS CORRENTES	NÃO FINANCEIRA	35.793.903	44.497.174	48.341.193	49.708.801	48.450.417	46.070.868
2000000000	OUTRAS RECEITAS CORRENTES	NÃO FINANCEIRA	19.879.268	24.286.487	15.218.696	29.557.138	24.798.019	29.679.208
2100000000	RECEITAS DE CAPITAL	-	23.022.641	38.581.267	48.318.926	66.643.127	44.106.563	85.448.046
2200000000	OPERAÇÕES DE CRÉDITO	FINANCEIRA	17.796.235	30.784.890	36.089.888	56.062.116	26.404.680	66.577.167
2300000000	ALIENAÇÃO DE BENS	NÃO FINANCEIRA	68.763	30.216	131.164	341.090	177.814	705.790
2400000000	AMORTIZAÇÃO DE EMPRÉSTIMOS	FINANCEIRA	2.521.122	2.408.517	2.576.511	2.700.875	2.499.054	2.252.920
2400000000	TRANSFERÊNCIAS DE CAPITAL	NÃO FINANCEIRA	2.636.521	5.357.645	9.421.362	7.539.046	15.025.014	15.912.169
TOTAL		FINANCEIRA	35.564.889	49.822.943	274.129.708	187.595.202	55.882.545	125.348.442
TOTAL		NÃO FINANCEIRA	1.824.451.084	1.249.777.287	1.206.286.791	1.278.531.669	1.261.730.290	1.411.739.142
TOTAL GERAL		-	1.860.015.973	1.299.600.230	1.480.416.498	1.466.126.872	1.317.612.835	1.537.087.585

PREFEITURA MUNICIPAL DE CAMPINAS  
 SECRETARIA MUNICIPAL DE FINANÇAS  
 ANEXO II

CRONOGRAMA DE EXECUÇÃO MENSAL DE DESEMBOLSO - EXERCÍCIO 2025 - LRF - ARTIGO 8º - ADM. DIRETA E ADM. INDIRETA (FONTE 01 e 08)

em R\$

MÊS	DESPESAS CORRENTES			DESPESAS DE CAPITAL			SOMA
	Pessoal e Encargos Sociais	Juros e Encargos da Dívida	Outras Despesas Correntes	Investimentos	Inversões Financeiras	Amortização da Dívida	Total Geral
JANEIRO	233.194.826	7.450.237	213.385.015	2.095.583	259.812	13.336.060	469.721.534
FEVEREIRO	217.827.638	7.908.118	401.371.823	20.061.898	579.562	11.253.883	659.002.922
MARÇO	220.256.117	8.243.209	466.665.295	33.672.209	259.375	15.486.274	744.582.480
ABRIL	220.308.125	9.055.558	435.055.770	29.404.984	347.230	12.049.090	706.220.758
MAIO	222.912.408	8.713.751	428.676.682	52.572.649	168.332	10.069.942	723.113.763
JUNHO	238.784.404	6.938.556	486.586.474	48.735.399	253.064	9.918.015	791.215.911
JULHO	266.843.096	7.031.198	415.433.677	52.782.918	612.392	10.816.492	753.519.772
AGOSTO	226.477.658	8.573.525	424.995.432	53.923.832	259.792	10.679.071	724.909.309
SETEMBRO	230.320.149	7.968.399	427.576.030	71.952.554	559.766	13.377.800	751.754.698
OUTUBRO	228.437.635	7.839.413	432.166.281	62.931.762	435.690	10.636.696	742.447.477
NOVEMBRO	263.575.230	7.961.686	426.054.716	84.273.372	393.778	10.947.623	793.206.406
DEZEMBRO	365.770.843	6.085.349	465.169.590	140.414.936	4.963.806	11.269.618	993.674.143
<b>TOTAL</b>	<b>2.934.708.130</b>	<b>93.769.000</b>	<b>5.023.136.784</b>	<b>652.822.097</b>	<b>9.092.600</b>	<b>139.840.563</b>	<b>8.853.369.174</b>

Campinas, 09 de janeiro de 2025

**DÁRIO SAADI**

Prefeito Municipal

**PETER PANUTTO**

Secretário Municipal de Justiça

**AURÍLIO SERGIO COSTA CAIADO**

Secretário Municipal de Finanças

**ADERVAL FERNANDES JUNIOR**

Secretário Municipal Chefe de Gabinete do Prefeito



**DECRETO Nº 23.726, DE 9 DE JANEIRO DE 2025**

*Estabelece o valor do subsídio ao Sistema de Transporte Público Coletivo do Município de Campinas.*

O Prefeito do Município de Campinas, no uso de suas atribuições legais, e CONSIDERANDO o disposto no art. 26 da Lei Complementar nº 378, de 29 de novembro de 2022;

CONSIDERANDO a necessidade de operacionalização das linhas do sistema de transporte público nesta etapa pré-licitação do novo sistema e da finalização das obras do BRT;

DECRETA:

Art. 1º Para o ano de 2025, o valor do subsídio ao Sistema de Transporte Público Coletivo do Município de Campinas é de R\$ 154.500.000,00 (cento e cinquenta e quatro milhões e quinhentos mil reais), destinados:

I - para o Sistema de Transporte Público Coletivo o valor de R\$ 139.500.000,00 (cento e trinta e nove milhões e quinhentos mil reais); e

II - para o Programa de Acessibilidade Inclusiva - PAI o valor de R\$ 15.000.000,00 (quinze milhões de reais).

Art. 2º A utilização dos recursos previstos no art. 1º deste Decreto será definida pela Secretaria Municipal de Transportes, de forma a dar o suporte necessário para o Sistema de Transporte Público Coletivo Municipal.

Parágrafo único. Na forma da Lei nº 16.181, de 29 de dezembro de 2021, que dispõe sobre a Lei Orçamentária Anual 2022, para os repasses do subsídio as dotações orçamentárias utilizadas são:

I - subsídio - 121000.12110.26.453.2007.4082.339039.0001.100000;

II - PAI Serviço - 121000.12110.26.452.2007.4076.339039.0001.100000.

Art. 3º Este Decreto entra em vigor em 1º de janeiro de 2025.

Campinas, 09 de janeiro de 2025

**DÁRIO SAADI**

Prefeito Municipal

**PETER PANUTTO**

Secretário Municipal de Justiça

**FERNANDO DE CAIRES BARBOSA**

Secretário Municipal de Transportes

**AURÍLIO SERGIO COSTA CAIADO**

Secretário Municipal de Finanças

Redigido em conformidade com os elementos do processo SEI PMC.2025.00002668-01.

**ADERVAL FERNANDES JUNIOR**

Secretário Municipal Chefe de Gabinete do Prefeito

**EXPEDIENTE DESPACHADO PELO EXCELENTÍSSIMO SENHOR PREFEITO**

*Em 9 de Janeiro de 2025*

De: **Monica Aparecida Queiroz - SEI nº CAMPREV.2021.00002748-80**

Assunto: **Aposentadoria (Redutor do Magistério) - Republição por incorreção**

Diante do parecer da Procuradoria Jurídica do CAMPREV e da manifestação do Diretor Presidente do CAMPREV, **DEFIRO** a concessão da aposentadoria voluntária por tempo de contribuição com proventos integrais (Redutor do Magistério), a(o) servidor(a) **Monica Aparecida Queiroz**, matrícula nº **1031457**, a partir de **1º de Janeiro de 2025**.

Encaminhe-se à SMGDP para prosseguimento

Campinas, 09 de janeiro de 2025

**DÁRIO SAADI**

Prefeito Municipal

**EXPEDIENTE DESPACHADO PELO EXCELENTÍSSIMO SENHOR PREFEITO**

*Em 9 de Janeiro de 2025*

Processo SEI - nº **CAMPREV.2024.00003144-58**

Interessado: **Nerval Pereira dos Santos**

Assunto: **Pensão por morte**

À vista do parecer da Procuradoria Jurídica, acolhido pelo Diretor Presidente do CAMPREV, **DEFIRO** o pedido de pensão por morte ao Sr. **Nerval Pereira dos Santos** a partir da data do óbito (**29/11/2024**), com fundamento nos artigos 30 e 37, da Lei Complementar nº. 10/2004, salientando que a renda mensal inicial (R.M.I.) ficará condicionada à opção formal pelo benefício mais vantajoso, nos termos do art. 24, § 2º, EC n. 103/2019.

Ao CAMPREV para prosseguimento

Processo SEI - nº **CAMPREV.2025.00000001-01**

Interessado: **Claudinei Torres de Oliveira**

Assunto: **Pensão por morte**

À vista do parecer da Procuradoria Jurídica, acolhido pelo Diretor Presidente do CAMPREV, **DEFIRO** o pedido de pensão por morte ao Sr. **Claudinei Torres de Oliveira** a partir da data do óbito (**10/12/2024**), com fundamento nos artigos 30 e 37, da Lei Complementar nº. 10/2004.

Ao CAMPREV para prosseguimento

Campinas, 09 de janeiro de 2025

**DÁRIO SAADI**

Prefeito Municipal

**SECRETARIA MUNICIPAL DO CLIMA, MEIO AMBIENTE E SUSTENTABILIDADE SECLIMAS**

SECRETARIA MUNICIPAL DO CLIMA, MEIO AMBIENTE E SUSTENTABILIDADE

**COORDENADORIA DE FISCALIZAÇÃO AMBIENTAL**

*Auto de Infração Imposição de Penalidade Advertência*

Protocolo: **PMC.2025.00000512-79**

Interessado: **Secretaria Municipal do Clima, Meio Ambiente e Sustentabilidade**

Autuado: **Guariroba Golf Clube**

Auto de Infração Imposição de Penalidade Advertência nº **01/2025**

A Secretaria Municipal do Verde, Meio Ambiente e Desenvolvimento Sustentável de Campinas torna público o Auto de Infração Imposição Penalidade de Advertência por violação ao plano de manejo da Área de Preservação Ambiental de Campinas, em virtude da utilização de agrotóxicos classes II e III, com a seguinte redação:

"Imponho ao infrator, nos termos dos artigos 2º, 3º, 12 e 13 da Lei Complementar 326/2021 a penalidade de Advertência.

Nos termos dos artigos 39 e 51 da Lei Complementar 326/2021, o infrator poderá interpor recurso administrativo no prazo de 20 (vinte) dias corridos contados a partir do recebimento desta notificação ou de sua publicação no Diário Oficial do Município na impossibilidade de recebimento.

Após o prazo recursal, nos termos do parágrafo único do artigo 137 do Decreto Municipal nº 18.705/2015, este processo será encaminhado à Junta Administrativa de Valoração Ambiental para avaliação da necessidade de celebração de Termo de Ajustamento de Conduta para reparação e/ou compensação do dano causado."

Campinas, 09 de janeiro de 2025

**PEDRO CAMARGO BARBOSA**

Agente de Fiscalização Ambiental CFA - SVDS

**SÚMULA DE JULGAMENTO**

A Presidente suplente da Junta Administrativa de Recursos - JAR no uso de suas atribuições legais, especialmente Decreto Municipal nº 19.575 de 16 de agosto de 2017, faz **PUBLICAR** a presente **SÚMULA** de Julgamento de Recursos Administrativos no âmbito da Junta Administrativa de Recursos - JAR relativa a sessão de julgamento ocorrida em 08 de janeiro de 2025, das 10h às 12h, realizada de forma virtual, por meio de videochamada, com o comparecimento da totalidade dos membros da JAR, conforme segue abaixo:

DATA: 08/01/2025

HORARIO: às 10h00

ENDEREÇO ELETRÔNICO DA VIDEOCHAMADA:

<https://salavirtual.campinas.sp.gov.br/b/cri-ae-97z-sa9>

Protocolados julgados:

Protocolo: PMC.2024.00085836-61

Interessado: Departamento de Licenciamento Ambiental

Recorrente: Santiago & Filhos Participações LTDA

Resultado: DEFERIMENTO

Protocolo: PMC.2024.00073706-21

Interessado: Coordenadoria de Fiscalização Ambiental

Recorrente: Casa de Eventos Espaço Santa Maria LTDA

Resultado: INDEFERIMENTO

Protocolo: PMC.2021.00022365-19

Interessado: Coordenadoria de Fiscalização Ambiental

Recorrente: JODIL INVESTIMENTOS IMOBILIARIOS LTDA

Resultado: NÃO CONHECIMENTO

Protocolo: PMC.2023.00122562-53

Interessado: Coordenadoria de Fiscalização Ambiental

Recorrente: Lorena Brasileira da Silva Santana

Resultado: DEFERIMENTO PARCIAL

Protocolo: PMC.2024.00040938-39

Interessado: Secretaria Municipal do Clima, Meio Ambiente e Sustentabilidade

Recorrente: Conjunto Habitacional Campinas J

Resultado: INDEFERIMENTO

Campinas, 09 de janeiro de 2025

**ANDRÉA CRISTINA DE OLIVEIRA STRUCHEL**

Presidente Suplente da Junta Administrativa de Recursos

**SECRETARIA MUNICIPAL DE DESENVOLVIMENTO E ASSISTÊNCIA SOCIAL**

SECRETARIA MUNICIPAL DE DESENVOLVIMENTO E ASSISTÊNCIA SOCIAL

**DESPACHO AUTORIZATIVO**

*Despacho expedido pela Secretária Municipal de Desenvolvimento e Assistência Social em 09/01/2025.*

Processo: **PMC.2024.00160103-21**

Interessado: **Secretaria Municipal de Desenvolvimento e Assistência Social**

Objeto: **Auxílio Moradia para mulheres vítimas de violência de gênero**

1) Em face dos elementos constantes do presente processo, e conforme o disposto na Lei nº 16.334 de 21/12/22, e no Decreto 22.705 de 08/03/23, **AUTORIZO**, com fulcro no Decreto Municipal nº 23.207/2024, a despesa no valor de R\$ 5.710,14 (cinco mil, setecentos e dez reais e quatorze centavos), para pagamento do Auxílio Moradia para mulheres vítimas de violência de gênero.

2) Publique-se.

Campinas, 09 de janeiro de 2025

**VANDECLEYA MORO**

Secretária Municipal de Desenvolvimento e Assistência Social

**EDITAL DE CHAMADA**

*Processo SEI: PMC.2024.00087582-15*

A Secretária Municipal de Desenvolvimento e Assistência Social, faz saber o servidor Luiz Antônio dos Santos, matrícula 935484, lotado na Secretaria Municipal de Desenvolvimento e Assistência Social, que tendo sido verificado o seu não comparecimento, sem causa justificada, por mais de 60 (sessenta) dias interpoladamente no período de 12 (doze) meses, fica, pelo presente Edital e pelo prazo de 20 (vinte) dias contados a partir da data de publicação, convidado a fazer prova de que seu afastamento se funda em motivo de força maior ou coação ilegal, sob pena de **DEMISSÃO POR ABANDONO DE CARGO**, nos termos dos artigos 195 e 198, II, § 1º da Lei Municipal nº 1.399/55 (Estatuto dos Funcionários Públicos). E para que não alegue ignorância, é expedido o presente Edital, que será publicado no Diário Oficial do Município por (03) três dias consecutivos.

Campinas, 09 de janeiro de 2025

**VANDECLEYA MORO**

Secretária Municipal de Desenvolvimento e Assistência Social

**DESPACHO AUTORIZATIVO**

*Despacho expedido pela Secretária Municipal de Desenvolvimento e Assistência Social em 09/01/2025.*

Processo: **PMC.2025.00000393-17**

Interessado: **Secretaria Municipal de Desenvolvimento e Assistência Social**

**Objeto: Bolsa auxílio família acolhedora**

1) Em face dos elementos constantes do presente processo, especialmente o disposto na Lei Municipal nº 16.297/2022, o deferimento do Comitê Gestor, AUTORIZO, com fulcro no Decreto Municipal nº 21.874/2021, a despesa no valor de R\$ 455.594,56 (quatrocentos e cinquenta e cinco mil, quinhentos e noventa e quatro reais e cinquenta e seis centavos) para pagamento de bolsas auxílio do Serviço de Acolhimento em Família Acolhedora.

2) Publique-se.

3) Em seguida, encaminhe-se à Coordenadoria Departamental Orçamentária do Departamento de Gestão Orçamentária e Financeira desta Pasta para emissão da Nota de Empenho.

Campinas, 09 de janeiro de 2025

**VANDECLEYA MORO**

Secretária Municipal de Desenvolvimento e Assistência Social

**PORTARIA SMDAS Nº 04, DE 09 DE JANEIRO DE 2025**

A Secretária Municipal de Desenvolvimento e Assistência Social, no uso de suas atribuições legais, na qualidade de gestora da Política de Assistência Social no Município de Campinas, conforme disposto no art. 9º da Lei Municipal nº 15.942, de 29 de julho de 2020, CONSIDERANDO a Lei Federal nº 13.019, de 31 de julho de 2014, alterada pela Lei Federal nº 13.204, de 14 de dezembro de 2015, e nos termos do artigo 18 do Edital de Chamamento n.º 06/2024 - Serviços de Proteção Social Especial de Alta Complexidade,

**RESOLVE:**

**Art. 1º** Designar como membros das COMISSÕES DE SELEÇÃO, para analisar, julgar, pontuar e classificar as propostas apresentadas para o Edital de Chamamento n.º 06/2024 - Serviços de Proteção Social Especial de Alta Complexidade, os seguinte servidores e servidoras:

**Coordenadoria Departamental de Monitoramento e Avaliação:**

- Ana Paula Brocanello Averna, matrícula nº 141.500-0;
- Bruna Gonçalves Campos, matrícula nº 129.875-5;
- Carolina Prattes Ferreira Rossetto, matrícula nº 139.470-3;
- Gicele Pereira de Oliveira, matrícula nº 142.590-0;
- Iara Cristina Pinheiro, matrícula nº 126.635-7;
- Isabela Beatriz de Oliveira Santos, matrícula nº 128.886-5;
- Ivanir Aparecida Simionato, matrícula nº 134.816-7;
- Jean Carlos Baldo, matrícula nº 126.582-2;
- Julia Tabarin Volponi, matrícula nº 137.498-2;
- Juliana Pezzute Lopes, matrícula nº 142.563-3;
- Silvana Aparecida de Oliveira, matrícula nº 135.587-2;

**Departamento de Proteção Social Especial do Sistema Único de Assistência Social:**

- Caroline Tatiana Duarte da Silva, matrícula nº 135.589-9;
- Fernando Cesar Silva Rodrigues, matrícula nº 127.141-5;
- Joelma Neves Cavalcanti, matrícula nº 28.858-6;
- Luzia Batista Coimbra, matrícula nº 128.916-0;
- Maria Angélica Bossolane Batista, matrícula nº 106.165-8;
- Maria Aparecida Teixeira Regis, matrícula nº 126.496-6;
- Maria José Geremias, matrícula nº 95.416-0;
- Maria Rachel Nascimento, matrícula nº 28.660-5;
- William Azevedo de Souza, matrícula nº 126.556-3.

**Art. 2º** A Comissão de Seleção é o órgão colegiado destinado a processar e julgar chamamentos públicos, constituído por ato publicado em meio oficial de comunicação, assegurada a participação de pelo menos um servidor ocupante de cargo efetivo ou emprego permanente do quadro de pessoal da administração pública, nos termos do artigo 2º, inciso X da Lei Federal nº 13.019, de 31 de julho de 2014, alterada pela Lei Federal nº 13.204, de 14 de dezembro de 2015.

**Art. 3º** Compete à Comissão de Seleção analisar e julgar o grau de adequação da proposta aos objetivos específicos do programa ou da ação em que se insere o objeto da parceria, nos termos do disposto no *caput* do artigo 27 da Lei Federal nº 13.019, de 31 de julho de 2014, alterada pela Lei Federal nº 13.204, de 14 de dezembro de 2015, e do artigo 18 do Edital de Chamamento n.º 06/2024.

**Art. 4º** Será impedida de participar da comissão de seleção pessoa que, nos últimos 5 (cinco) anos, contados da publicação do presente Edital, tenha mantido relação jurídica com, ao menos, uma das organizações da sociedade civil participantes deste chamamento público.

**§ 1º** Deverá se declarar impedido o membro da Comissão de Seleção que incida na vedação descrita no parágrafo antecedente.

**§ 2º** Na hipótese de ser caracterizado o impedimento de que trata o § 2º desse artigo, deve o membro da Comissão de Seleção ser imediatamente afastado, sendo substituído por outro que possua qualificação técnica equivalente.

**Art. 5º** Esta Portaria entra em vigor na data de sua publicação.

Campinas, 09 de janeiro de 2025

**VANDECLEYA MORO**

Secretária Municipal de Desenvolvimento e Assistência Social

**CASA DOS CONSELHOS****COMISSÃO DE ÉTICA PERMANENTE DOS CONSELHOS TUTELARES**

A Comissão de Ética Permanente dos Conselhos Tutelares de Campinas, em cumprimento ao que rezam a Lei nº 13.510 de 22 de dezembro de 2008 e o seu Regimento Interno de 14 de maio de 2013, **CONVOCA** seus representantes titulares e convida os suplentes para Reunião **EXTRORDINÁRIA** da Comissão, a realizar-se em sua sede situada na Rua Ferreira Penteado, nº 1331 - Centro.

**Dia:** 16/01/2025

**Horário:** 10h00

**Pauta:**

1 -) Análise de documentos sob a responsabilidade da Comissão

Campinas, 09 de janeiro de 2025

**ROSÂNGELA FELIPE BARBOSA SILVA**

Coordenadora da Comissão de Ética Permanente dos Conselhos Tutelares

**SECRETARIA DE EDUCAÇÃO**

SECRETARIA MUNICIPAL DE EDUCAÇÃO

**INTENÇÃO DE REGISTRO DE PREÇOS**

A Secretaria Municipal de Educação, em cumprimento ao disposto no Decreto Municipal nº 22.734/2023, torna público que realizará Registro de Preços, pelo prazo de 1 (um) ano, prorrogável uma única vez por igual período, para a aquisição de luvas descartáveis, na cor transparente, para as Unidades Educacionais da Rede Municipal de Ensino, conforme o quadro a seguir:

ITEM	CÓDIGO	DESCRIÇÃO	UNIDADE	QUANTIDADE
1	156.854	LUVA DESCARTÁVEL DE VINIL COR TRANSPARENTE TAMANHO PEQUENO	CX	
2	107.851	LUVA DESCARTÁVEL DE VINIL COR TRANSPARENTE TAMANHO MÉDIO	CX	

3	107.852	LUVA DESCARTÁVEL DE VINIL COR TRANSPARENTE TAMANHO GRANDE	CX	
4		LUVA DESCARTÁVEL DE VINIL COR TRANSPARENTE TAMANHO EXTRA GRANDE	CX	

Os interessados deverão registrar sua intenção de participar do Sistema de Registro de Preços, via SEI, formalizada e aprovada por Diretor ou autoridade superior, acompanhada dos demais requisitos dispostos no art. 6º, do Decreto Municipal nº 22.734/2023, e encaminhá-la para a unidade PMC-SME-DAE-CSS, no prazo de 8 (oito) dias úteis contados da presente publicação.

Esclarecimentos poderão ser obtidos nas dependências da Secretaria Municipal de Educação - Departamento de Apoio à Escola - Coordenadoria Setorial de Suprimentos, situada na Rua Barreto Leme, 1515, Centro - Campinas - SP, pelo telefone (19) 2515-7221 ou pelo e-mailsme.suprimentos@educa.campinas.sp.gov.br.

Campinas, 23 de dezembro de 2024

**JOSÉ TADEU JORGE**

Secretário Municipal de Educação

**CHARLES DURAES LEITE**

Diretor do Departamento de Apoio à Escola

**EXPEDITO RIBEIRO DE CARVALHO JÚNIOR**

Coordenador Setorial de Suprimentos

**FUNDAÇÃO MUNICIPAL PARA EDUCAÇÃO COMUNITÁRIA - FUMEC**

**DESPACHO**

*LISTA DE CANDIDATOS INSCRITOS REFERENTE AO EDITAL FUMEC/CEPROCAMP Nº 03/2024*

O Presidente da FUNDAÇÃO MUNICIPAL PARA EDUCAÇÃO COMUNITÁRIA - FUMEC, no uso das atribuições de seu cargo, torna pública, por meio do presente Edital, a **LISTA DE CANDIDATOS INSCRITOS** do Processo Classificatório dos CURSOS TÉCNICOS que serão oferecidos no 1º semestre/2025, pelo Centro de Educação Profissional de Campinas - CEPROCAMP, regido pelo Edital 03/2024.

CPF	NOME	CURSO	TURNO	LOCAL
31375374877	ADRIANA CONRADO DINIZ	TÉCNICO INFORMÁTICA	MANHÃ	CEPROCAMP CAMPO GRANDE
20379594862	ADRIANA MARTINS CORDEIRO CAMPOS	TÉCNICO INFORMÁTICA	MANHÃ	CEPROCAMP CAMPO GRANDE
30024468827	ALEXANDRE FERREIRA LOPES	TÉCNICO INFORMÁTICA	MANHÃ	CEPROCAMP CAMPO GRANDE
32559830884	ANA KELLY SANTOS DE SOUSA	TÉCNICO INFORMÁTICA	MANHÃ	CEPROCAMP CAMPO GRANDE
7436098756	ANDRE GOULART DE SOUZA	TÉCNICO INFORMÁTICA	MANHÃ	CEPROCAMP CAMPO GRANDE
27574480800	ANGELA MARIA DE SOUZA	TÉCNICO INFORMÁTICA	MANHÃ	CEPROCAMP CAMPO GRANDE
53923949812	CARLOS DANIEL BARBOSA COSTA	TÉCNICO INFORMÁTICA	MANHÃ	CEPROCAMP CAMPO GRANDE
12152746880	CELIANA ALVES DOS SANTOS DA SILVA	TÉCNICO INFORMÁTICA	MANHÃ	CEPROCAMP CAMPO GRANDE
34773768894	CRISTIANE ALVES DE SOUSA LIMA	TÉCNICO INFORMÁTICA	MANHÃ	CEPROCAMP CAMPO GRANDE
46194856831	DIEMERSON BARBOSA DE JESUS	TÉCNICO INFORMÁTICA	MANHÃ	CEPROCAMP CAMPO GRANDE
22298179816	ELISÂNGELA QUINALIA DOS SANTOS	TÉCNICO INFORMÁTICA	MANHÃ	CEPROCAMP CAMPO GRANDE
52294160843	EMILLY CAROLINE ALVES FERREIRA	TÉCNICO INFORMÁTICA	MANHÃ	CEPROCAMP CAMPO GRANDE
71200127110	ERIKA FERNANDEZ CHUNG	TÉCNICO INFORMÁTICA	MANHÃ	CEPROCAMP CAMPO GRANDE
47336734855	ESLANE ALVES SILVA	TÉCNICO INFORMÁTICA	MANHÃ	CEPROCAMP CAMPO GRANDE
55851412879	FABIO HENRIQUE NERY DOS SANTOS	TÉCNICO INFORMÁTICA	MANHÃ	CEPROCAMP CAMPO GRANDE
54061471880	FELIPE MATEUS ZONFRILLI LIMA	TÉCNICO INFORMÁTICA	MANHÃ	CEPROCAMP CAMPO GRANDE
32606574877	GABRIELA DA SILVA	TÉCNICO INFORMÁTICA	MANHÃ	CEPROCAMP CAMPO GRANDE
49308609890	GUILHERME SALES DE CARVALHO	TÉCNICO INFORMÁTICA	MANHÃ	CEPROCAMP CAMPO GRANDE
24062425874	GUSTAVO DAVANSSO SANTANA	TÉCNICO INFORMÁTICA	MANHÃ	CEPROCAMP CAMPO GRANDE
48119116879	GUSTAVO HENRIQUE ARAUJO DOS SANTOS	TÉCNICO INFORMÁTICA	MANHÃ	CEPROCAMP CAMPO GRANDE
38374635835	HENRIQUE NEIVA RODRIGUES	TÉCNICO INFORMÁTICA	MANHÃ	CEPROCAMP CAMPO GRANDE
42902605862	HYAN EDUARDO DA COSTA	TÉCNICO INFORMÁTICA	MANHÃ	CEPROCAMP CAMPO GRANDE
52109809876	IGOR DOS SANTOS PEREIRA	TÉCNICO INFORMÁTICA	MANHÃ	CEPROCAMP CAMPO GRANDE
50015660885	ISABELLY ALMEIDA DO PRADO	TÉCNICO INFORMÁTICA	MANHÃ	CEPROCAMP CAMPO GRANDE
22528984880	IVAN APARECIDO ALEXANDRE	TÉCNICO INFORMÁTICA	MANHÃ	CEPROCAMP CAMPO GRANDE
37771398820	JESSICA CAMILE DOS SANTOS	TÉCNICO INFORMÁTICA	MANHÃ	CEPROCAMP CAMPO GRANDE
48041571824	JESSICA ROSA DA SILVA	TÉCNICO INFORMÁTICA	MANHÃ	CEPROCAMP CAMPO GRANDE
10797060898	JOÃO DA SILVA DIAS	TÉCNICO INFORMÁTICA	MANHÃ	CEPROCAMP CAMPO GRANDE
53899319800	JOÃO PEDRO MARINHO CANHA	TÉCNICO INFORMÁTICA	MANHÃ	CEPROCAMP CAMPO GRANDE
26926335800	JONES DOS SANTOS	TÉCNICO INFORMÁTICA	MANHÃ	CEPROCAMP CAMPO GRANDE
841073830	JOSÉ NIVALDO LIMEIRA FELIX	TÉCNICO INFORMÁTICA	MANHÃ	CEPROCAMP CAMPO GRANDE
52599401801	KAMILLY VITÓRIA RODRIGUES BATISTA	TÉCNICO INFORMÁTICA	MANHÃ	CEPROCAMP CAMPO GRANDE
40255032803	KAREN RODRIGUES DA SILVA	TÉCNICO INFORMÁTICA	MANHÃ	CEPROCAMP CAMPO GRANDE
41957118865	KARINA MARQUES DA SILVA BRITO	TÉCNICO INFORMÁTICA	MANHÃ	CEPROCAMP CAMPO GRANDE
55918122877	KAUA MANTOVANI PESCE	TÉCNICO INFORMÁTICA	MANHÃ	CEPROCAMP CAMPO GRANDE
45213108857	KELVIN LUAN DO AMARAL	TÉCNICO INFORMÁTICA	MANHÃ	CEPROCAMP CAMPO GRANDE
36599332870	LARISSA DOMINGOS LEITE	TÉCNICO INFORMÁTICA	MANHÃ	CEPROCAMP CAMPO GRANDE
47828771886	LEONARDO FEITOSA BORBA	TÉCNICO INFORMÁTICA	MANHÃ	CEPROCAMP CAMPO GRANDE
55966436886	LEONARDO RODRIGUES DA SILVA	TÉCNICO INFORMÁTICA	MANHÃ	CEPROCAMP CAMPO GRANDE
18803070818	LEONOR ELISANGELA OLIVEIRA DA SILVA	TÉCNICO INFORMÁTICA	MANHÃ	CEPROCAMP CAMPO GRANDE
42160534838	LUANARA CRUZ DE OLIVEIRA DIAS	TÉCNICO INFORMÁTICA	MANHÃ	CEPROCAMP CAMPO GRANDE
44883343855	LUCAS TEIXEIRA	TÉCNICO INFORMÁTICA	MANHÃ	CEPROCAMP CAMPO GRANDE
16329870829	LUCINEIA APARECIDA DO PRADO	TÉCNICO INFORMÁTICA	MANHÃ	CEPROCAMP CAMPO GRANDE
55423269865	MARCOS HENRIQUE MONTEIRO SANTOS	TÉCNICO INFORMÁTICA	MANHÃ	CEPROCAMP CAMPO GRANDE
41408664895	MARCOS VINICIUS DOS SANTOS	TÉCNICO INFORMÁTICA	MANHÃ	CEPROCAMP CAMPO GRANDE
45270542870	MARIA JULIA DEMÉTRIO	TÉCNICO INFORMÁTICA	MANHÃ	CEPROCAMP CAMPO GRANDE

7292432573	MARIA LILIAN PEREIRA PAIXAO DA ROCHA	TÉCNICO INFORMÁTICA	MANHÃ	CEPROCAMP CAMPO GRANDE
25021933892	MARIA LÚCIA APARECIDA DA COSTA	TÉCNICO INFORMÁTICA	MANHÃ	CEPROCAMP CAMPO GRANDE
66996597234	MARIA ZÉLIA DE OLIVEIRA SOUSA	TÉCNICO INFORMÁTICA	MANHÃ	CEPROCAMP CAMPO GRANDE
51176002821	MARIANY CRISTINA DA CRUZ BARBOSA	TÉCNICO INFORMÁTICA	MANHÃ	CEPROCAMP CAMPO GRANDE
21725393840	MARLI APARECIDA BASTOS BARBOZA PINHEIRO	TÉCNICO INFORMÁTICA	MANHÃ	CEPROCAMP CAMPO GRANDE
3036184341	MARLI DE ALMEIDA NEVES	TÉCNICO INFORMÁTICA	MANHÃ	CEPROCAMP CAMPO GRANDE
8549576506	MATHEUS VINICIUS MONTEIRO DOS SANTOS	TÉCNICO INFORMÁTICA	MANHÃ	CEPROCAMP CAMPO GRANDE
54628885893	MELISSA MIYUKI NAGATA MURBACH	TÉCNICO INFORMÁTICA	MANHÃ	CEPROCAMP CAMPO GRANDE
56102908805	MIGUEL BATISTA FERREIRA DA SILVA	TÉCNICO INFORMÁTICA	MANHÃ	CEPROCAMP CAMPO GRANDE
61087421357	MILENA ARAUJO BELARMINO	TÉCNICO INFORMÁTICA	MANHÃ	CEPROCAMP CAMPO GRANDE
44224067870	MIRELLE DOS SANTOS ALVES	TÉCNICO INFORMÁTICA	MANHÃ	CEPROCAMP CAMPO GRANDE
39480426838	MOISES OLIVEIRA DE LIMA	TÉCNICO INFORMÁTICA	MANHÃ	CEPROCAMP CAMPO GRANDE
50495107832	NATANAEL GIAN PEREIRA YOSHINO	TÉCNICO INFORMÁTICA	MANHÃ	CEPROCAMP CAMPO GRANDE
54148764871	OTAVIO AUGUSTO DE SOUZA CUNHA	TÉCNICO INFORMÁTICA	MANHÃ	CEPROCAMP CAMPO GRANDE
57160881800	PAULO HENRIQUE SE SOUZA SILVA	TÉCNICO INFORMÁTICA	MANHÃ	CEPROCAMP CAMPO GRANDE
6259842503	PAULO LUCAS FERREIRA MASCARENHAS	TÉCNICO INFORMÁTICA	MANHÃ	CEPROCAMP CAMPO GRANDE
27678752830	PAULO RODRIGUES DA SILVA	TÉCNICO INFORMÁTICA	MANHÃ	CEPROCAMP CAMPO GRANDE
56412316817	PEDRO ALVES OLIVEIRA NEIVA	TÉCNICO INFORMÁTICA	MANHÃ	CEPROCAMP CAMPO GRANDE
23950427813	PEDRO HENRIQUE ALVES SILVA	TÉCNICO INFORMÁTICA	MANHÃ	CEPROCAMP CAMPO GRANDE
52080683896	PEDRO HENRIQUE AMANCIO SAMPAIO	TÉCNICO INFORMÁTICA	MANHÃ	CEPROCAMP CAMPO GRANDE
57269531854	PEDRO HENRIQUE DA SILVA PEREIRA	TÉCNICO INFORMÁTICA	MANHÃ	CEPROCAMP CAMPO GRANDE
48707316810	PEDRO HENRIQUE LOPRETE TEIXEIRA DA SILVA	TÉCNICO INFORMÁTICA	MANHÃ	CEPROCAMP CAMPO GRANDE
55341000870	REBECCA MARIA MAGALHÃES CARDOSO	TÉCNICO INFORMÁTICA	MANHÃ	CEPROCAMP CAMPO GRANDE
43940300802	RODNEY FONSECA DE MESQUITA JUNIOR	TÉCNICO INFORMÁTICA	MANHÃ	CEPROCAMP CAMPO GRANDE
57753082809	THAYLA PIRES LISBOA	TÉCNICO INFORMÁTICA	MANHÃ	CEPROCAMP CAMPO GRANDE
56166655843	THIAGO GOMES FONSECA	TÉCNICO INFORMÁTICA	MANHÃ	CEPROCAMP CAMPO GRANDE
23104358800	THIAGO HENRIQUE DE FREITAS	TÉCNICO INFORMÁTICA	MANHÃ	CEPROCAMP CAMPO GRANDE
35487460809	VALERIA RODRIGUES DA COSTA	TÉCNICO INFORMÁTICA	MANHÃ	CEPROCAMP CAMPO GRANDE
6662543110	VICTOR FERNANDES OHLAND	TÉCNICO INFORMÁTICA	MANHÃ	CEPROCAMP CAMPO GRANDE
47061211830	VINICIUS NUNES DE OLIVEIRA NARDELLI	TÉCNICO INFORMÁTICA	MANHÃ	CEPROCAMP CAMPO GRANDE
40836064879	VITOR GOUVEA CEZAR	TÉCNICO INFORMÁTICA	MANHÃ	CEPROCAMP CAMPO GRANDE
36101739805	ADRIANA ALVES DA SILVA	TÉCNICO ADMINISTRAÇÃO	TARDE	CEPROCAMP JOSÉ ALVES (SATÉLITE ÍRIS)
42949695809	ALLANA VALENTINA PIMENTA SANTOS	TÉCNICO ADMINISTRAÇÃO	TARDE	CEPROCAMP JOSÉ ALVES (SATÉLITE ÍRIS)
46659363823	AMANDA BARROS DOS SANTOS	TÉCNICO ADMINISTRAÇÃO	TARDE	CEPROCAMP JOSÉ ALVES (SATÉLITE ÍRIS)
46289383850	ANA CAROLINE ALVES DA SILVA	TÉCNICO ADMINISTRAÇÃO	TARDE	CEPROCAMP JOSÉ ALVES (SATÉLITE ÍRIS)
28606109878	ANA PATRÍCIA ALEXANDRE DA SILVA MATOS	TÉCNICO ADMINISTRAÇÃO	TARDE	CEPROCAMP JOSÉ ALVES (SATÉLITE ÍRIS)
54423233819	ANTÔNIO GALVÃO QUEIROZ PIMENTA	TÉCNICO ADMINISTRAÇÃO	TARDE	CEPROCAMP JOSÉ ALVES (SATÉLITE ÍRIS)
37645391863	DANIELE BORGES LIMONGE	TÉCNICO ADMINISTRAÇÃO	TARDE	CEPROCAMP JOSÉ ALVES (SATÉLITE ÍRIS)
35887708875	FERNANDA CRISTINA LIMA DA SILVA	TÉCNICO ADMINISTRAÇÃO	TARDE	CEPROCAMP JOSÉ ALVES (SATÉLITE ÍRIS)
30496337866	GABRIEL PIRES DO VALLE RIBEIRO	TÉCNICO ADMINISTRAÇÃO	TARDE	CEPROCAMP JOSÉ ALVES (SATÉLITE ÍRIS)
42071508890	GABRIELLY DE LIMA MELO	TÉCNICO ADMINISTRAÇÃO	TARDE	CEPROCAMP JOSÉ ALVES (SATÉLITE ÍRIS)
50373278810	GIOVANA CONTI VENTURA DA SILVA	TÉCNICO ADMINISTRAÇÃO	TARDE	CEPROCAMP JOSÉ ALVES (SATÉLITE ÍRIS)
5844406427	IRIS ISIS BRAZ DE SA XAVIER	TÉCNICO ADMINISTRAÇÃO	TARDE	CEPROCAMP JOSÉ ALVES (SATÉLITE ÍRIS)
10966975723	ISABELA FERNANDA MARTINS FERREIRA	TÉCNICO ADMINISTRAÇÃO	TARDE	CEPROCAMP JOSÉ ALVES (SATÉLITE ÍRIS)
22361851890	JACIANE SANTOS SOUZA NASCIMENTO DA SILVA	TÉCNICO ADMINISTRAÇÃO	TARDE	CEPROCAMP JOSÉ ALVES (SATÉLITE ÍRIS)
45795153826	JACQUELINE ALVES DA COSTA	TÉCNICO ADMINISTRAÇÃO	TARDE	CEPROCAMP JOSÉ ALVES (SATÉLITE ÍRIS)
57765051865	JOAQUIM AUGUSTO	TÉCNICO ADMINISTRAÇÃO	TARDE	CEPROCAMP JOSÉ ALVES (SATÉLITE ÍRIS)
51188611879	JULIA RÊGO MELLI	TÉCNICO ADMINISTRAÇÃO	TARDE	CEPROCAMP JOSÉ ALVES (SATÉLITE ÍRIS)
39751218829	KAMILLY VITORIA PACHECO BARBOSA	TÉCNICO ADMINISTRAÇÃO	TARDE	CEPROCAMP JOSÉ ALVES (SATÉLITE ÍRIS)
51018984810	LARISSA DOS SANTOS BENTO	TÉCNICO ADMINISTRAÇÃO	TARDE	CEPROCAMP JOSÉ ALVES (SATÉLITE ÍRIS)
54043292899	LÍVIA HÉVANE SANTOS ANIZAU	TÉCNICO ADMINISTRAÇÃO	TARDE	CEPROCAMP JOSÉ ALVES (SATÉLITE ÍRIS)
38099530837	LUZIA SANTOS DE MORAIS	TÉCNICO ADMINISTRAÇÃO	TARDE	CEPROCAMP JOSÉ ALVES (SATÉLITE ÍRIS)
50765158809	MANUELA VITORIA BRISOLA FERNANDES	TÉCNICO ADMINISTRAÇÃO	TARDE	CEPROCAMP JOSÉ ALVES (SATÉLITE ÍRIS)



5368801890	MARIA EDUARDA ALVES DA SILVA MELO	TÉCNICO ADMINISTRAÇÃO	TARDE	CEPROCAMP JOSÉ ALVES (SATÉLITE ÍRIS)
42586349806	MARIA IVONE DE JESUS INOCENCIO DE ARAUJO	TÉCNICO ADMINISTRAÇÃO	TARDE	CEPROCAMP JOSÉ ALVES (SATÉLITE ÍRIS)
14985123480	MARIA LETICIA LIMA SILVA	TÉCNICO ADMINISTRAÇÃO	TARDE	CEPROCAMP JOSÉ ALVES (SATÉLITE ÍRIS)
51983731846	MELYSY GONÇALES AMORIM	TÉCNICO ADMINISTRAÇÃO	TARDE	CEPROCAMP JOSÉ ALVES (SATÉLITE ÍRIS)
54845445808	MIRELLA REBECA SILVESTRE DOS SANTOS	TÉCNICO ADMINISTRAÇÃO	TARDE	CEPROCAMP JOSÉ ALVES (SATÉLITE ÍRIS)
23034407858	NAIARA FERNANDES DA SILVA	TÉCNICO ADMINISTRAÇÃO	TARDE	CEPROCAMP JOSÉ ALVES (SATÉLITE ÍRIS)
50793226830	NURIAN LUCIANE DRAGUI DUQUE	TÉCNICO ADMINISTRAÇÃO	TARDE	CEPROCAMP JOSÉ ALVES (SATÉLITE ÍRIS)
45667203812	RAFAELA LEONEL BISCASSI	TÉCNICO ADMINISTRAÇÃO	TARDE	CEPROCAMP JOSÉ ALVES (SATÉLITE ÍRIS)
28792880886	ROSANGELA DE SANTANA	TÉCNICO ADMINISTRAÇÃO	TARDE	CEPROCAMP JOSÉ ALVES (SATÉLITE ÍRIS)
48921596895	RYAN APARECIDO DA SILVA	TÉCNICO ADMINISTRAÇÃO	TARDE	CEPROCAMP JOSÉ ALVES (SATÉLITE ÍRIS)
38911901822	SARA VITÓRIA DA SILVA	TÉCNICO ADMINISTRAÇÃO	TARDE	CEPROCAMP JOSÉ ALVES (SATÉLITE ÍRIS)
52670159893	STEPHANNY CRISTINI ANACLETO DA SILVA	TÉCNICO ADMINISTRAÇÃO	TARDE	CEPROCAMP JOSÉ ALVES (SATÉLITE ÍRIS)
49207772809	STEPHANY VIEIRA DA COSTA	TÉCNICO ADMINISTRAÇÃO	TARDE	CEPROCAMP JOSÉ ALVES (SATÉLITE ÍRIS)
36165939805	VALDIRENE APARECIDA DA SILVA	TÉCNICO ADMINISTRAÇÃO	TARDE	CEPROCAMP JOSÉ ALVES (SATÉLITE ÍRIS)
34577913844	VALERIA CAMPOS RAMOS ROCHA	TÉCNICO ADMINISTRAÇÃO	TARDE	CEPROCAMP JOSÉ ALVES (SATÉLITE ÍRIS)
59696872860	VAMILE VITÓRIA AMARAL FERNANDES	TÉCNICO ADMINISTRAÇÃO	TARDE	CEPROCAMP JOSÉ ALVES (SATÉLITE ÍRIS)
52665052814	VEREDIANA RODRIGUES SOARES	TÉCNICO ADMINISTRAÇÃO	TARDE	CEPROCAMP JOSÉ ALVES (SATÉLITE ÍRIS)
90012685879	VITORIA CARVALHO	TÉCNICO ADMINISTRAÇÃO	TARDE	CEPROCAMP JOSÉ ALVES (SATÉLITE ÍRIS)
26784502876	WALTER CAVALCANTE PAULO	TÉCNICO ADMINISTRAÇÃO	TARDE	CEPROCAMP JOSÉ ALVES (SATÉLITE ÍRIS)
54793030823	WELLINGTON GODOI DE OLIVEIRA	TÉCNICO ADMINISTRAÇÃO	TARDE	CEPROCAMP JOSÉ ALVES (SATÉLITE ÍRIS)
55632140873	YASMIN VITÓRIA PASSOS FELIX	TÉCNICO ADMINISTRAÇÃO	TARDE	CEPROCAMP JOSÉ ALVES (SATÉLITE ÍRIS)
54091288855	AGATHA GIOVANNA ROCHA DO NASCIMENTO	TÉCNICO ADMINISTRAÇÃO	MANHÃ	CEPROCAMP PREF. ANTONIO DA COSTA SANTOS (CENTRO)
21953664865	ALESSANDRA DE FATIMA DARMIANI	TÉCNICO ADMINISTRAÇÃO	MANHÃ	CEPROCAMP PREF. ANTONIO DA COSTA SANTOS (CENTRO)
18763186861	ALEXANDRE ALVES MARTINS	TÉCNICO ADMINISTRAÇÃO	MANHÃ	CEPROCAMP PREF. ANTONIO DA COSTA SANTOS (CENTRO)
59554771878	ALICE QUIRINO DA SILVA	TÉCNICO ADMINISTRAÇÃO	MANHÃ	CEPROCAMP PREF. ANTONIO DA COSTA SANTOS (CENTRO)
48772095814	ALINE CRISTINA DE SOUZA BOTELHO	TÉCNICO ADMINISTRAÇÃO	MANHÃ	CEPROCAMP PREF. ANTONIO DA COSTA SANTOS (CENTRO)
53808693860	ANA BEATRIZ CABRAL PORTO	TÉCNICO ADMINISTRAÇÃO	MANHÃ	CEPROCAMP PREF. ANTONIO DA COSTA SANTOS (CENTRO)
53808776803	ANA CAROLINA CABRAL PORTO	TÉCNICO ADMINISTRAÇÃO	MANHÃ	CEPROCAMP PREF. ANTONIO DA COSTA SANTOS (CENTRO)
61283678365	ANA CLARA NASCIMENTO BACELAR	TÉCNICO ADMINISTRAÇÃO	MANHÃ	CEPROCAMP PREF. ANTONIO DA COSTA SANTOS (CENTRO)
54241026893	ANA ELISA SANTOS FONSECA	TÉCNICO ADMINISTRAÇÃO	MANHÃ	CEPROCAMP PREF. ANTONIO DA COSTA SANTOS (CENTRO)
57448765884	ANA KAROLINNY SENA ROCHA	TÉCNICO ADMINISTRAÇÃO	MANHÃ	CEPROCAMP PREF. ANTONIO DA COSTA SANTOS (CENTRO)
41629009814	ANA LUIZA DE OLIVEIRA RODRIGUES PINTO	TÉCNICO ADMINISTRAÇÃO	MANHÃ	CEPROCAMP PREF. ANTONIO DA COSTA SANTOS (CENTRO)
6193553363	ANDRESSA DA COCEICAO	TÉCNICO ADMINISTRAÇÃO	MANHÃ	CEPROCAMP PREF. ANTONIO DA COSTA SANTOS (CENTRO)
36767071846	ANGELA COSTA PEREIRA	TÉCNICO ADMINISTRAÇÃO	MANHÃ	CEPROCAMP PREF. ANTONIO DA COSTA SANTOS (CENTRO)
5667451867	APARECIDA FERNANDES DO BOMFIM	TÉCNICO ADMINISTRAÇÃO	MANHÃ	CEPROCAMP PREF. ANTONIO DA COSTA SANTOS (CENTRO)
49128258835	BEATRIZ ALICE MARION	TÉCNICO ADMINISTRAÇÃO	MANHÃ	CEPROCAMP PREF. ANTONIO DA COSTA SANTOS (CENTRO)
54901282832	BIANCA FORTUNATO DE PAULA	TÉCNICO ADMINISTRAÇÃO	MANHÃ	CEPROCAMP PREF. ANTONIO DA COSTA SANTOS (CENTRO)
53825261840	BRENDA GERALDELLE DE OLIVEIRA	TÉCNICO ADMINISTRAÇÃO	MANHÃ	CEPROCAMP PREF. ANTONIO DA COSTA SANTOS (CENTRO)
59315425820	BRENDA MONICK DE SOUZA	TÉCNICO ADMINISTRAÇÃO	MANHÃ	CEPROCAMP PREF. ANTONIO DA COSTA SANTOS (CENTRO)
39723553864	CAIO HENRIQUE LANZA DE FARIA	TÉCNICO ADMINISTRAÇÃO	MANHÃ	CEPROCAMP PREF. ANTONIO DA COSTA SANTOS (CENTRO)
46461995803	CAMILE DA SILVA ALVES	TÉCNICO ADMINISTRAÇÃO	MANHÃ	CEPROCAMP PREF. ANTONIO DA COSTA SANTOS (CENTRO)
55350156870	CAMILLY VITÓRIA DOS SANTOS SIQUEIRA	TÉCNICO ADMINISTRAÇÃO	MANHÃ	CEPROCAMP PREF. ANTONIO DA COSTA SANTOS (CENTRO)
37798641858	CARLOS THIAGO FERREIRA GOUVEA	TÉCNICO ADMINISTRAÇÃO	MANHÃ	CEPROCAMP PREF. ANTONIO DA COSTA SANTOS (CENTRO)



21818575710	CARMEMBEATRIZTHOMAZFREITASDOSSANTOS	TÉCNICO ADMINISTRAÇÃO	MANHÃ	CEPROCAMP PREF. ANTONIO DA COSTA SANTOS (CENTRO)
21383010870	CRISTIANE MARIA DA SILVA RODRIGUES	TÉCNICO ADMINISTRAÇÃO	MANHÃ	CEPROCAMP PREF. ANTONIO DA COSTA SANTOS (CENTRO)
51561648892	DANIEL DOS SANTOS DE OLIVEIRA	TÉCNICO ADMINISTRAÇÃO	MANHÃ	CEPROCAMP PREF. ANTONIO DA COSTA SANTOS (CENTRO)
47277453808	DANIELE DE SOUSA SOARES	TÉCNICO ADMINISTRAÇÃO	MANHÃ	CEPROCAMP PREF. ANTONIO DA COSTA SANTOS (CENTRO)
37933803865	DAYANE PEIXOTO DA SILVA	TÉCNICO ADMINISTRAÇÃO	MANHÃ	CEPROCAMP PREF. ANTONIO DA COSTA SANTOS (CENTRO)
39950540801	DIEGO DE FREITAS	TÉCNICO ADMINISTRAÇÃO	MANHÃ	CEPROCAMP PREF. ANTONIO DA COSTA SANTOS (CENTRO)
40345788826	EDUARDA FERREIRA DA SILVA	TÉCNICO ADMINISTRAÇÃO	MANHÃ	CEPROCAMP PREF. ANTONIO DA COSTA SANTOS (CENTRO)
39028959858	ELIANE GONÇALVES DE SOUZA	TÉCNICO ADMINISTRAÇÃO	MANHÃ	CEPROCAMP PREF. ANTONIO DA COSTA SANTOS (CENTRO)
25718384827	ELIANE JOSEFA DOS SANTOS FABIANI	TÉCNICO ADMINISTRAÇÃO	MANHÃ	CEPROCAMP PREF. ANTONIO DA COSTA SANTOS (CENTRO)
51653300876	ELISAFE RAFAEL BATISTA DOS SANTOS	TÉCNICO ADMINISTRAÇÃO	MANHÃ	CEPROCAMP PREF. ANTONIO DA COSTA SANTOS (CENTRO)
5966532559	EMANUELE BASTOS DE SOUZA	TÉCNICO ADMINISTRAÇÃO	MANHÃ	CEPROCAMP PREF. ANTONIO DA COSTA SANTOS (CENTRO)
53395118800	ESTER ASSIS DA SILVA	TÉCNICO ADMINISTRAÇÃO	MANHÃ	CEPROCAMP PREF. ANTONIO DA COSTA SANTOS (CENTRO)
31912432838	FABIANA RIBEIRO DE SALES BOLDRINI	TÉCNICO ADMINISTRAÇÃO	MANHÃ	CEPROCAMP PREF. ANTONIO DA COSTA SANTOS (CENTRO)
38315488899	FABIANE FERREIRA DOS SANTOS CRUZ	TÉCNICO ADMINISTRAÇÃO	MANHÃ	CEPROCAMP PREF. ANTONIO DA COSTA SANTOS (CENTRO)
38269984809	FRANCIELY DA SILVA SOUZA	TÉCNICO ADMINISTRAÇÃO	MANHÃ	CEPROCAMP PREF. ANTONIO DA COSTA SANTOS (CENTRO)
59572318861	GABRIEL VIANA GURUTUBA	TÉCNICO ADMINISTRAÇÃO	MANHÃ	CEPROCAMP PREF. ANTONIO DA COSTA SANTOS (CENTRO)
48399831867	GABRIELA SALMAZO DOS SANTOS	TÉCNICO ADMINISTRAÇÃO	MANHÃ	CEPROCAMP PREF. ANTONIO DA COSTA SANTOS (CENTRO)
47523475809	GABRIELLY SANTOS CAVALARI	TÉCNICO ADMINISTRAÇÃO	MANHÃ	CEPROCAMP PREF. ANTONIO DA COSTA SANTOS (CENTRO)
53503480862	GABRIELY CAVALLINI FERREIRA	TÉCNICO ADMINISTRAÇÃO	MANHÃ	CEPROCAMP PREF. ANTONIO DA COSTA SANTOS (CENTRO)
44940370879	GEOVANA RODRIGUES ALVES	TÉCNICO ADMINISTRAÇÃO	MANHÃ	CEPROCAMP PREF. ANTONIO DA COSTA SANTOS (CENTRO)
13472647957	GEOVANI CORDEIRO MUNIZ DE ANDRADE	TÉCNICO ADMINISTRAÇÃO	MANHÃ	CEPROCAMP PREF. ANTONIO DA COSTA SANTOS (CENTRO)
43980177807	GEOVANNA CARLA DO PRADO SILVA	TÉCNICO ADMINISTRAÇÃO	MANHÃ	CEPROCAMP PREF. ANTONIO DA COSTA SANTOS (CENTRO)
44318552896	GIÁCOMO ROGIERI PELISSARI	TÉCNICO ADMINISTRAÇÃO	MANHÃ	CEPROCAMP PREF. ANTONIO DA COSTA SANTOS (CENTRO)
46301993810	GIANA SANTOS	TÉCNICO ADMINISTRAÇÃO	MANHÃ	CEPROCAMP PREF. ANTONIO DA COSTA SANTOS (CENTRO)
57062298808	GIOVANA RUFFI PADILHA	TÉCNICO ADMINISTRAÇÃO	MANHÃ	CEPROCAMP PREF. ANTONIO DA COSTA SANTOS (CENTRO)
55485161839	GIOVANNA CARDOSO OLIVEIRA DA SILVA	TÉCNICO ADMINISTRAÇÃO	MANHÃ	CEPROCAMP PREF. ANTONIO DA COSTA SANTOS (CENTRO)
50188772863	GUSTAVO HENRIQUE MARIANO	TÉCNICO ADMINISTRAÇÃO	MANHÃ	CEPROCAMP PREF. ANTONIO DA COSTA SANTOS (CENTRO)
49880581822	HILARY VITORIA AMARAL DOS SANTOS	TÉCNICO ADMINISTRAÇÃO	MANHÃ	CEPROCAMP PREF. ANTONIO DA COSTA SANTOS (CENTRO)
54493345837	ISABELLA DE SOUSA TORRES	TÉCNICO ADMINISTRAÇÃO	MANHÃ	CEPROCAMP PREF. ANTONIO DA COSTA SANTOS (CENTRO)
39478930869	IZABELA MARTINS AMARO	TÉCNICO ADMINISTRAÇÃO	MANHÃ	CEPROCAMP PREF. ANTONIO DA COSTA SANTOS (CENTRO)
2135562351	IZAELMA MACEDO CORREA	TÉCNICO ADMINISTRAÇÃO	MANHÃ	CEPROCAMP PREF. ANTONIO DA COSTA SANTOS (CENTRO)
51038224829	JOAO PEDRO ALVES FERREIRA	TÉCNICO ADMINISTRAÇÃO	MANHÃ	CEPROCAMP PREF. ANTONIO DA COSTA SANTOS (CENTRO)
3960953801	JOÃO PEREIRA DA SILVA	TÉCNICO ADMINISTRAÇÃO	MANHÃ	CEPROCAMP PREF. ANTONIO DA COSTA SANTOS (CENTRO)
52025617844	JOÃO VITOR DE OLIVEIRA NAZARETH	TÉCNICO ADMINISTRAÇÃO	MANHÃ	CEPROCAMP PREF. ANTONIO DA COSTA SANTOS (CENTRO)
48442905847	JOICE LUANA SANTOS SILVA	TÉCNICO ADMINISTRAÇÃO	MANHÃ	CEPROCAMP PREF. ANTONIO DA COSTA SANTOS (CENTRO)
26214383852	JONATAS RYAM RIBEIRO DA SILVA	TÉCNICO ADMINISTRAÇÃO	MANHÃ	CEPROCAMP PREF. ANTONIO DA COSTA SANTOS (CENTRO)
5205343796	JUCILENE DE OLIVEIRA DA ANUNCIACÃO	TÉCNICO ADMINISTRAÇÃO	MANHÃ	CEPROCAMP PREF. ANTONIO DA COSTA SANTOS (CENTRO)
49635187831	JULIA BEATRIZ DE ANDRADE MARCONDES	TÉCNICO ADMINISTRAÇÃO	MANHÃ	CEPROCAMP PREF. ANTONIO DA COSTA SANTOS (CENTRO)
51748429825	JULIA TAVARES MEIRA DOS SANTOS	TÉCNICO ADMINISTRAÇÃO	MANHÃ	CEPROCAMP PREF. ANTONIO DA COSTA SANTOS (CENTRO)
44274169855	JULIANA CORREA	TÉCNICO ADMINISTRAÇÃO	MANHÃ	CEPROCAMP PREF. ANTONIO DA COSTA SANTOS (CENTRO)
41904042848	JULIANO PEREIRA BRAGA	TÉCNICO ADMINISTRAÇÃO	MANHÃ	CEPROCAMP PREF. ANTONIO DA COSTA SANTOS (CENTRO)
56185246864	KAMILLY SOUZA FEITOSA SILVA	TÉCNICO ADMINISTRAÇÃO	MANHÃ	CEPROCAMP PREF. ANTONIO DA COSTA SANTOS (CENTRO)
32548776832	KATIA FABIANA BELARMINO DOS SANTOS	TÉCNICO ADMINISTRAÇÃO	MANHÃ	CEPROCAMP PREF. ANTONIO DA COSTA SANTOS (CENTRO)

50376630833	KEILA RODRIGUES SANTOS	TÉCNICO ADMINISTRAÇÃO	MANHÃ	CEPROCAMP PREF. ANTONIO DA COSTA SANTOS (CENTRO)
40558586805	KELLY CHRISTINA MARTINS DE ALMEIDA	TÉCNICO ADMINISTRAÇÃO	MANHÃ	CEPROCAMP PREF. ANTONIO DA COSTA SANTOS (CENTRO)
51668641828	KETLLEY CARDOSO DA FONSECA	TÉCNICO ADMINISTRAÇÃO	MANHÃ	CEPROCAMP PREF. ANTONIO DA COSTA SANTOS (CENTRO)
53021810888	KLEYTON RAFAEL SANTOS DE JESUS	TÉCNICO ADMINISTRAÇÃO	MANHÃ	CEPROCAMP PREF. ANTONIO DA COSTA SANTOS (CENTRO)
54339150851	LAÍS BENZECRY NAZÁRIO	TÉCNICO ADMINISTRAÇÃO	MANHÃ	CEPROCAMP PREF. ANTONIO DA COSTA SANTOS (CENTRO)
34662926890	LAIS RODRIGUES DA COSTA	TÉCNICO ADMINISTRAÇÃO	MANHÃ	CEPROCAMP PREF. ANTONIO DA COSTA SANTOS (CENTRO)
55203058890	LAIZA JESUS DA SILVA	TÉCNICO ADMINISTRAÇÃO	MANHÃ	CEPROCAMP PREF. ANTONIO DA COSTA SANTOS (CENTRO)
40647931885	LANNA YASMIN COUTO MILAUSKI	TÉCNICO ADMINISTRAÇÃO	MANHÃ	CEPROCAMP PREF. ANTONIO DA COSTA SANTOS (CENTRO)
32035244811	LARISSA DA SILVA ZDELAR	TÉCNICO ADMINISTRAÇÃO	MANHÃ	CEPROCAMP PREF. ANTONIO DA COSTA SANTOS (CENTRO)
46293969855	LAUANI GOMES DE OLIVEIRA MALAQUIAS	TÉCNICO ADMINISTRAÇÃO	MANHÃ	CEPROCAMP PREF. ANTONIO DA COSTA SANTOS (CENTRO)
52233476840	LAYZA MOURA DA SILVA	TÉCNICO ADMINISTRAÇÃO	MANHÃ	CEPROCAMP PREF. ANTONIO DA COSTA SANTOS (CENTRO)
54393394852	LETÍCIA DE CAMARGO VITAL	TÉCNICO ADMINISTRAÇÃO	MANHÃ	CEPROCAMP PREF. ANTONIO DA COSTA SANTOS (CENTRO)
34470649864	LIDIANNE MEDEIROS GODOY	TÉCNICO ADMINISTRAÇÃO	MANHÃ	CEPROCAMP PREF. ANTONIO DA COSTA SANTOS (CENTRO)
52241757802	LORENA DA SILVA BENETAZZI	TÉCNICO ADMINISTRAÇÃO	MANHÃ	CEPROCAMP PREF. ANTONIO DA COSTA SANTOS (CENTRO)
45185651857	LUANA THAIZA MARTINS	TÉCNICO ADMINISTRAÇÃO	MANHÃ	CEPROCAMP PREF. ANTONIO DA COSTA SANTOS (CENTRO)
49715008801	LUARA ALVES DE SOUSA	TÉCNICO ADMINISTRAÇÃO	MANHÃ	CEPROCAMP PREF. ANTONIO DA COSTA SANTOS (CENTRO)
50228314810	LUCAS ALVES FERREIRA	TÉCNICO ADMINISTRAÇÃO	MANHÃ	CEPROCAMP PREF. ANTONIO DA COSTA SANTOS (CENTRO)
51381688861	LUCAS DE AGUIAR GONÇALVES	TÉCNICO ADMINISTRAÇÃO	MANHÃ	CEPROCAMP PREF. ANTONIO DA COSTA SANTOS (CENTRO)
44770163878	LUCIANA CRISTINA VICENTE	TÉCNICO ADMINISTRAÇÃO	MANHÃ	CEPROCAMP PREF. ANTONIO DA COSTA SANTOS (CENTRO)
27290428811	LUCIANE GAGO	TÉCNICO ADMINISTRAÇÃO	MANHÃ	CEPROCAMP PREF. ANTONIO DA COSTA SANTOS (CENTRO)
49827726811	LUIS MIGUEL FERREIRA MORAES	TÉCNICO ADMINISTRAÇÃO	MANHÃ	CEPROCAMP PREF. ANTONIO DA COSTA SANTOS (CENTRO)
61047801809	LUIZ GABRIEL MENDES DA SILVA	TÉCNICO ADMINISTRAÇÃO	MANHÃ	CEPROCAMP PREF. ANTONIO DA COSTA SANTOS (CENTRO)
52358905828	LUIZ HENRIQUE DOS SANTOS FERNANDES	TÉCNICO ADMINISTRAÇÃO	MANHÃ	CEPROCAMP PREF. ANTONIO DA COSTA SANTOS (CENTRO)
47616548806	LUIZA ALVES DE SOUZA	TÉCNICO ADMINISTRAÇÃO	MANHÃ	CEPROCAMP PREF. ANTONIO DA COSTA SANTOS (CENTRO)
42244414892	MAIARA FATIMA OLIVEIRA	TÉCNICO ADMINISTRAÇÃO	MANHÃ	CEPROCAMP PREF. ANTONIO DA COSTA SANTOS (CENTRO)
81721307753	MARCIA CRISTINA CASTRO DOS SANTOS	TÉCNICO ADMINISTRAÇÃO	MANHÃ	CEPROCAMP PREF. ANTONIO DA COSTA SANTOS (CENTRO)
39745807869	MARCOS VINICIUS DE SOUSA	TÉCNICO ADMINISTRAÇÃO	MANHÃ	CEPROCAMP PREF. ANTONIO DA COSTA SANTOS (CENTRO)
34751848852	MARIA APARECIDA DA ROSA DIAS COSTA	TÉCNICO ADMINISTRAÇÃO	MANHÃ	CEPROCAMP PREF. ANTONIO DA COSTA SANTOS (CENTRO)
15467868802	MARIA APARECIDA SILVA DE SOUZA	TÉCNICO ADMINISTRAÇÃO	MANHÃ	CEPROCAMP PREF. ANTONIO DA COSTA SANTOS (CENTRO)
54460159830	MARIA EDUARDA ALVES MEDEIROS	TÉCNICO ADMINISTRAÇÃO	MANHÃ	CEPROCAMP PREF. ANTONIO DA COSTA SANTOS (CENTRO)
47812023818	MARIA EDUARDA DA SILVA BUENO	TÉCNICO ADMINISTRAÇÃO	MANHÃ	CEPROCAMP PREF. ANTONIO DA COSTA SANTOS (CENTRO)
50902894846	MARIA EDUARDA PIMENTA DE OLIVEIRA	TÉCNICO ADMINISTRAÇÃO	MANHÃ	CEPROCAMP PREF. ANTONIO DA COSTA SANTOS (CENTRO)
56475843814	MARIA FERNANDA GARCIA DA COSTA	TÉCNICO ADMINISTRAÇÃO	MANHÃ	CEPROCAMP PREF. ANTONIO DA COSTA SANTOS (CENTRO)
34235459848	MARIA SOLANGE VICENTE VITOR	TÉCNICO ADMINISTRAÇÃO	MANHÃ	CEPROCAMP PREF. ANTONIO DA COSTA SANTOS (CENTRO)
56145432870	MARIA VITORIA ALENCAR DOS SANTOS	TÉCNICO ADMINISTRAÇÃO	MANHÃ	CEPROCAMP PREF. ANTONIO DA COSTA SANTOS (CENTRO)
59749599810	MARIANA APARECIDA FERREIRA LIMA	TÉCNICO ADMINISTRAÇÃO	MANHÃ	CEPROCAMP PREF. ANTONIO DA COSTA SANTOS (CENTRO)
42345765810	MARIANA LIMA DO AMARAL	TÉCNICO ADMINISTRAÇÃO	MANHÃ	CEPROCAMP PREF. ANTONIO DA COSTA SANTOS (CENTRO)
53929096803	MARIANA OLIVEIRA DE SOUZA	TÉCNICO ADMINISTRAÇÃO	MANHÃ	CEPROCAMP PREF. ANTONIO DA COSTA SANTOS (CENTRO)
39205103802	MARIANA SABINO MATEUS	TÉCNICO ADMINISTRAÇÃO	MANHÃ	CEPROCAMP PREF. ANTONIO DA COSTA SANTOS (CENTRO)
41867032805	MARÍLIA NATALIA LOPES DA SILVA	TÉCNICO ADMINISTRAÇÃO	MANHÃ	CEPROCAMP PREF. ANTONIO DA COSTA SANTOS (CENTRO)
58095024821	MATHEUS HENRICK ZACARIAS DE PAULO	TÉCNICO ADMINISTRAÇÃO	MANHÃ	CEPROCAMP PREF. ANTONIO DA COSTA SANTOS (CENTRO)
57433636846	MATHEUS HENRIQUE LIRA BERTONI	TÉCNICO ADMINISTRAÇÃO	MANHÃ	CEPROCAMP PREF. ANTONIO DA COSTA SANTOS (CENTRO)
45461509894	MATHEUS LUIZ DE ANDRADE	TÉCNICO ADMINISTRAÇÃO	MANHÃ	CEPROCAMP PREF. ANTONIO DA COSTA SANTOS (CENTRO)

49723577895	MAURICIO JOSE CLEODONE DE LIMA	TÉCNICO ADMINISTRAÇÃO	MANHÃ	CEPROCAMP PREF. ANTONIO DA COSTA SANTOS (CENTRO)
50074682822	MELISSA BARBOZA DA SILVA	TÉCNICO ADMINISTRAÇÃO	MANHÃ	CEPROCAMP PREF. ANTONIO DA COSTA SANTOS (CENTRO)
51981151850	MICHELY DE QUEIROZ CAMARGO	TÉCNICO ADMINISTRAÇÃO	MANHÃ	CEPROCAMP PREF. ANTONIO DA COSTA SANTOS (CENTRO)
45049518865	MIKAEL VICENZO VICENZI BEGHINI	TÉCNICO ADMINISTRAÇÃO	MANHÃ	CEPROCAMP PREF. ANTONIO DA COSTA SANTOS (CENTRO)
37942419835	MILENA OLIVEIRA DE BRITO MOREIRA	TÉCNICO ADMINISTRAÇÃO	MANHÃ	CEPROCAMP PREF. ANTONIO DA COSTA SANTOS (CENTRO)
7425246554	MILENA SILVA SOUZA	TÉCNICO ADMINISTRAÇÃO	MANHÃ	CEPROCAMP PREF. ANTONIO DA COSTA SANTOS (CENTRO)
1626909830	MIRIAN DOS SANTOS MASSARIOLLI	TÉCNICO ADMINISTRAÇÃO	MANHÃ	CEPROCAMP PREF. ANTONIO DA COSTA SANTOS (CENTRO)
26622623899	MIRIAN MIRANDA DE PAULA	TÉCNICO ADMINISTRAÇÃO	MANHÃ	CEPROCAMP PREF. ANTONIO DA COSTA SANTOS (CENTRO)
46249269860	MONALISA STEFANY SILVA ANDRADE	TÉCNICO ADMINISTRAÇÃO	MANHÃ	CEPROCAMP PREF. ANTONIO DA COSTA SANTOS (CENTRO)
54178110845	MYLENE DE SOUZA MOREIRA	TÉCNICO ADMINISTRAÇÃO	MANHÃ	CEPROCAMP PREF. ANTONIO DA COSTA SANTOS (CENTRO)
57386385811	NICOLLE VIEIRA LOPES	TÉCNICO ADMINISTRAÇÃO	MANHÃ	CEPROCAMP PREF. ANTONIO DA COSTA SANTOS (CENTRO)
41519991835	NICOLYLUANIRODRIGUESDESÁ	TÉCNICO ADMINISTRAÇÃO	MANHÃ	CEPROCAMP PREF. ANTONIO DA COSTA SANTOS (CENTRO)
15457725413	NILTON SOARES DOS SANTOS	TÉCNICO ADMINISTRAÇÃO	MANHÃ	CEPROCAMP PREF. ANTONIO DA COSTA SANTOS (CENTRO)
51470072882	PAOLA APARECIDA CAVAZZOTTI	TÉCNICO ADMINISTRAÇÃO	MANHÃ	CEPROCAMP PREF. ANTONIO DA COSTA SANTOS (CENTRO)
2103667107	PATRICIA FRANCO DE CAMARGO CASTRO	TÉCNICO ADMINISTRAÇÃO	MANHÃ	CEPROCAMP PREF. ANTONIO DA COSTA SANTOS (CENTRO)
45943925805	PATRICIA GRACINDO PINTO DE TOLEDO	TÉCNICO ADMINISTRAÇÃO	MANHÃ	CEPROCAMP PREF. ANTONIO DA COSTA SANTOS (CENTRO)
57987817805	PEDRO HENRIQUE DA SILVA SANTOS	TÉCNICO ADMINISTRAÇÃO	MANHÃ	CEPROCAMP PREF. ANTONIO DA COSTA SANTOS (CENTRO)
52598011805	PEDRO HENRIQUE RODRIGUES DA SILVA OGAWA	TÉCNICO ADMINISTRAÇÃO	MANHÃ	CEPROCAMP PREF. ANTONIO DA COSTA SANTOS (CENTRO)
49978747877	PEDRO LUCAS DA SILVA VAZZOLER	TÉCNICO ADMINISTRAÇÃO	MANHÃ	CEPROCAMP PREF. ANTONIO DA COSTA SANTOS (CENTRO)
46975255822	POLLYANNA DE OLIVEIRA NASCIMENTO	TÉCNICO ADMINISTRAÇÃO	MANHÃ	CEPROCAMP PREF. ANTONIO DA COSTA SANTOS (CENTRO)
37070152892	PRISCILA LEITE SILVA	TÉCNICO ADMINISTRAÇÃO	MANHÃ	CEPROCAMP PREF. ANTONIO DA COSTA SANTOS (CENTRO)
8102954400	PRISCILA ROBERTA DA LUZ DE SOUZA	TÉCNICO ADMINISTRAÇÃO	MANHÃ	CEPROCAMP PREF. ANTONIO DA COSTA SANTOS (CENTRO)
1681413450	RAFAEL OLIVEIRA CORDEIRO	TÉCNICO ADMINISTRAÇÃO	MANHÃ	CEPROCAMP PREF. ANTONIO DA COSTA SANTOS (CENTRO)
55356426810	RAFAELA APARECIDA DOS SANTOS FERREIRA	TÉCNICO ADMINISTRAÇÃO	MANHÃ	CEPROCAMP PREF. ANTONIO DA COSTA SANTOS (CENTRO)
49520846808	RAFHAEL RODRIGUES DA SILVA SILVA	TÉCNICO ADMINISTRAÇÃO	MANHÃ	CEPROCAMP PREF. ANTONIO DA COSTA SANTOS (CENTRO)
51717264859	RANIELE SANTOS DE JESUS	TÉCNICO ADMINISTRAÇÃO	MANHÃ	CEPROCAMP PREF. ANTONIO DA COSTA SANTOS (CENTRO)
41963752864	RAYANE CAROLINE BORTOLAZO DE TOLEDO	TÉCNICO ADMINISTRAÇÃO	MANHÃ	CEPROCAMP PREF. ANTONIO DA COSTA SANTOS (CENTRO)
14338219661	RAYARA KENER SILVA ELICIO	TÉCNICO ADMINISTRAÇÃO	MANHÃ	CEPROCAMP PREF. ANTONIO DA COSTA SANTOS (CENTRO)
53929050803	RAYSSA OLIVEIRA DE SOUZA	TÉCNICO ADMINISTRAÇÃO	MANHÃ	CEPROCAMP PREF. ANTONIO DA COSTA SANTOS (CENTRO)
50717684881	REBECCA VITORIA MARTINS BARTIERI	TÉCNICO ADMINISTRAÇÃO	MANHÃ	CEPROCAMP PREF. ANTONIO DA COSTA SANTOS (CENTRO)
5423229782	RENATA HENDERSON CARDODO PEREIRA	TÉCNICO ADMINISTRAÇÃO	MANHÃ	CEPROCAMP PREF. ANTONIO DA COSTA SANTOS (CENTRO)
97925624353	ROSE VÂNIA PEREIRA DA SILVA	TÉCNICO ADMINISTRAÇÃO	MANHÃ	CEPROCAMP PREF. ANTONIO DA COSTA SANTOS (CENTRO)
29472415253	ROSEANNE PANTOJA CIPRIANO DE OLIVEIRA	TÉCNICO ADMINISTRAÇÃO	MANHÃ	CEPROCAMP PREF. ANTONIO DA COSTA SANTOS (CENTRO)
28119375874	RUTH LUZIA SOUSA AMARAL	TÉCNICO ADMINISTRAÇÃO	MANHÃ	CEPROCAMP PREF. ANTONIO DA COSTA SANTOS (CENTRO)
51384130829	SABRINA MIKAELA DE OLIVEIRA MEIRELLES	TÉCNICO ADMINISTRAÇÃO	MANHÃ	CEPROCAMP PREF. ANTONIO DA COSTA SANTOS (CENTRO)
30211451835	SANDRA OLIVEIRA ALVES	TÉCNICO ADMINISTRAÇÃO	MANHÃ	CEPROCAMP PREF. ANTONIO DA COSTA SANTOS (CENTRO)
31849295824	SARA CARVALHO DA SILVA	TÉCNICO ADMINISTRAÇÃO	MANHÃ	CEPROCAMP PREF. ANTONIO DA COSTA SANTOS (CENTRO)
32634655894	SARA DA COSTA MOTTA	TÉCNICO ADMINISTRAÇÃO	MANHÃ	CEPROCAMP PREF. ANTONIO DA COSTA SANTOS (CENTRO)
43169204807	SARAH DA SILVA BENTO	TÉCNICO ADMINISTRAÇÃO	MANHÃ	CEPROCAMP PREF. ANTONIO DA COSTA SANTOS (CENTRO)
99348799134	SHIRLEY ALVES DO NASCIMENTO	TÉCNICO ADMINISTRAÇÃO	MANHÃ	CEPROCAMP PREF. ANTONIO DA COSTA SANTOS (CENTRO)
59749640802	SILVANA APARECIDA FERREIRA LIMA	TÉCNICO ADMINISTRAÇÃO	MANHÃ	CEPROCAMP PREF. ANTONIO DA COSTA SANTOS (CENTRO)
8497872380	SOPHIA VITAL MARANHÃO	TÉCNICO ADMINISTRAÇÃO	MANHÃ	CEPROCAMP PREF. ANTONIO DA COSTA SANTOS (CENTRO)
38394980821	TALITA FERNANDA ANTONIO CARDOSO	TÉCNICO ADMINISTRAÇÃO	MANHÃ	CEPROCAMP PREF. ANTONIO DA COSTA SANTOS (CENTRO)

7269613532	TAS OLIVEIRA DAS NEVES	TÉCNICO ADMINISTRAÇÃO	MANHÃ	CEPROCAMP PREF. ANTONIO DA COSTA SANTOS (CENTRO)
38954549829	THAMY CRISTYNE PEREIRA LOURENCO SILVA	TÉCNICO ADMINISTRAÇÃO	MANHÃ	CEPROCAMP PREF. ANTONIO DA COSTA SANTOS (CENTRO)
26641322882	VALERIA DE FATIMA VENTURA DE LUCCAS	TÉCNICO ADMINISTRAÇÃO	MANHÃ	CEPROCAMP PREF. ANTONIO DA COSTA SANTOS (CENTRO)
44419804858	VALÉRIA MIRANDA DOS ANJOS SILVA	TÉCNICO ADMINISTRAÇÃO	MANHÃ	CEPROCAMP PREF. ANTONIO DA COSTA SANTOS (CENTRO)
73239542404	VALMIR SIMÃO DO NASCIMENTO	TÉCNICO ADMINISTRAÇÃO	MANHÃ	CEPROCAMP PREF. ANTONIO DA COSTA SANTOS (CENTRO)
25262132820	VANDA CORRÊA DE TOLEDO	TÉCNICO ADMINISTRAÇÃO	MANHÃ	CEPROCAMP PREF. ANTONIO DA COSTA SANTOS (CENTRO)
782651348	VERICIANE GOMES MACEDO	TÉCNICO ADMINISTRAÇÃO	MANHÃ	CEPROCAMP PREF. ANTONIO DA COSTA SANTOS (CENTRO)
42126068870	VICTORIA REBECA MARTINS QUINTILIANO CARDOZO	TÉCNICO ADMINISTRAÇÃO	MANHÃ	CEPROCAMP PREF. ANTONIO DA COSTA SANTOS (CENTRO)
52387244893	VICTÓRIA VIRGINIA CRISTINE DE OLIVEIRA	TÉCNICO ADMINISTRAÇÃO	MANHÃ	CEPROCAMP PREF. ANTONIO DA COSTA SANTOS (CENTRO)
54897090814	VITÓRIA GABRIELLI MARCHINI	TÉCNICO ADMINISTRAÇÃO	MANHÃ	CEPROCAMP PREF. ANTONIO DA COSTA SANTOS (CENTRO)
45045966871	VITÓRIA SILVA DOS REIS	TÉCNICO ADMINISTRAÇÃO	MANHÃ	CEPROCAMP PREF. ANTONIO DA COSTA SANTOS (CENTRO)
49816768836	VITÓRYA BRITO GOMES DA SILVA	TÉCNICO ADMINISTRAÇÃO	MANHÃ	CEPROCAMP PREF. ANTONIO DA COSTA SANTOS (CENTRO)
14460792605	VIVIANE MARIA DE SOUSA OLIVEIRA	TÉCNICO ADMINISTRAÇÃO	MANHÃ	CEPROCAMP PREF. ANTONIO DA COSTA SANTOS (CENTRO)
43949971866	WILLIAN INÁCIO ALVES CARLETTO	TÉCNICO ADMINISTRAÇÃO	MANHÃ	CEPROCAMP PREF. ANTONIO DA COSTA SANTOS (CENTRO)
16708799685	YASMIN AVELAR VIEIRA SILVA	TÉCNICO ADMINISTRAÇÃO	MANHÃ	CEPROCAMP PREF. ANTONIO DA COSTA SANTOS (CENTRO)
23080997808	YASMIN NATHALIA VELLIDO	TÉCNICO ADMINISTRAÇÃO	MANHÃ	CEPROCAMP PREF. ANTONIO DA COSTA SANTOS (CENTRO)
676405320	LUCIANO BARRETO MARQUES	TÉCNICO EM QUÍMICA	MANHÃ	CEPROCAMP PREF. ANTONIO DA COSTA SANTOS (CENTRO)
29880131878	ABINADABE DA SILVA	TÉCNICO EM QUÍMICA	MANHÃ	CEPROCAMP PREF. ANTONIO DA COSTA SANTOS (CENTRO)
34792408873	ADNAIR MARIA MÜLLER	TÉCNICO EM QUÍMICA	MANHÃ	CEPROCAMP PREF. ANTONIO DA COSTA SANTOS (CENTRO)
53299989804	ALEFFE KAYNÃ DOS SANTOS	TÉCNICO EM QUÍMICA	MANHÃ	CEPROCAMP PREF. ANTONIO DA COSTA SANTOS (CENTRO)
37392545809	ALINE OLIVEIRA SANTOS	TÉCNICO EM QUÍMICA	MANHÃ	CEPROCAMP PREF. ANTONIO DA COSTA SANTOS (CENTRO)
35353797841	AMANDA TREVISAN LIMA	TÉCNICO EM QUÍMICA	MANHÃ	CEPROCAMP PREF. ANTONIO DA COSTA SANTOS (CENTRO)
36618937850	ANDRE HENRIQUE DA SILVA MEIRA	TÉCNICO EM QUÍMICA	MANHÃ	CEPROCAMP PREF. ANTONIO DA COSTA SANTOS (CENTRO)
20169155870	CARLOS HENRIQUE ESTEVES PEREIRA	TÉCNICO EM QUÍMICA	MANHÃ	CEPROCAMP PREF. ANTONIO DA COSTA SANTOS (CENTRO)
7267340806	CLERE RODRIGUES DA SILVA	TÉCNICO EM QUÍMICA	MANHÃ	CEPROCAMP PREF. ANTONIO DA COSTA SANTOS (CENTRO)
40771961839	CRISTIANE ALINE DA SILVA	TÉCNICO EM QUÍMICA	MANHÃ	CEPROCAMP PREF. ANTONIO DA COSTA SANTOS (CENTRO)
47142924802	DANIELA GOMES DOS SANTOS	TÉCNICO EM QUÍMICA	MANHÃ	CEPROCAMP PREF. ANTONIO DA COSTA SANTOS (CENTRO)
21490943803	EDSON MANOEL DOS SANTOS	TÉCNICO EM QUÍMICA	MANHÃ	CEPROCAMP PREF. ANTONIO DA COSTA SANTOS (CENTRO)
12276974494	EDUARDO ALVES SIQUEIRA	TÉCNICO EM QUÍMICA	MANHÃ	CEPROCAMP PREF. ANTONIO DA COSTA SANTOS (CENTRO)
37711948816	EDUARDO HENRIQUE FLORENTINO NEVES	TÉCNICO EM QUÍMICA	MANHÃ	CEPROCAMP PREF. ANTONIO DA COSTA SANTOS (CENTRO)
39649176802	ELIZABETI DA SILVA MONTEIRO	TÉCNICO EM QUÍMICA	MANHÃ	CEPROCAMP PREF. ANTONIO DA COSTA SANTOS (CENTRO)
29007736876	ERICA DE OLIVEIRA	TÉCNICO EM QUÍMICA	MANHÃ	CEPROCAMP PREF. ANTONIO DA COSTA SANTOS (CENTRO)
31776835816	ERIVELTON DA SILVA RODRIGUES	TÉCNICO EM QUÍMICA	MANHÃ	CEPROCAMP PREF. ANTONIO DA COSTA SANTOS (CENTRO)
44187765832	FABIANA DIAS INACIO	TÉCNICO EM QUÍMICA	MANHÃ	CEPROCAMP PREF. ANTONIO DA COSTA SANTOS (CENTRO)
7792020312	FABRICIA MIGUELINA DE BRITO	TÉCNICO EM QUÍMICA	MANHÃ	CEPROCAMP PREF. ANTONIO DA COSTA SANTOS (CENTRO)
55286946801	GEOVANA NUNES DOS SANTOS FERREIRA	TÉCNICO EM QUÍMICA	MANHÃ	CEPROCAMP PREF. ANTONIO DA COSTA SANTOS (CENTRO)
32273593830	BRUNNA MARRUÁ GONÇALVES	TÉCNICO EM QUÍMICA	MANHÃ	CEPROCAMP PREF. ANTONIO DA COSTA SANTOS (CENTRO)
4755848300	IRISDALVA MACEDO DE SOUSA	TÉCNICO EM QUÍMICA	MANHÃ	CEPROCAMP PREF. ANTONIO DA COSTA SANTOS (CENTRO)
43212061898	JAQUELINE MACEDO GOMES	TÉCNICO EM QUÍMICA	MANHÃ	CEPROCAMP PREF. ANTONIO DA COSTA SANTOS (CENTRO)
52504389892	JOÃO VITOR FREIRE DE MORAES	TÉCNICO EM QUÍMICA	MANHÃ	CEPROCAMP PREF. ANTONIO DA COSTA SANTOS (CENTRO)
35428605812	JOVELITA PEREIRA DOS SSNTOS	TÉCNICO EM QUÍMICA	MANHÃ	CEPROCAMP PREF. ANTONIO DA COSTA SANTOS (CENTRO)
30285727885	JUCINEIDE DA SILVA VIEIRA	TÉCNICO EM QUÍMICA	MANHÃ	CEPROCAMP PREF. ANTONIO DA COSTA SANTOS (CENTRO)
41010813870	JULIANE MACHADO DA ROCHA	TÉCNICO EM QUÍMICA	MANHÃ	CEPROCAMP PREF. ANTONIO DA COSTA SANTOS (CENTRO)



49293282844	JULIANO APARECIDO DE SOUZA	TÉCNICO EM QUÍMICA	MANHÃ	CEPROCAMP PREF. ANTONIO DA COSTA SANTOS (CENTRO)
30900494816	KEILA ELAINE FERREIRA	TÉCNICO EM QUÍMICA	MANHÃ	CEPROCAMP PREF. ANTONIO DA COSTA SANTOS (CENTRO)
16049511764	LETICIA ARAUJO DE OLIVEIRA	TÉCNICO EM QUÍMICA	MANHÃ	CEPROCAMP PREF. ANTONIO DA COSTA SANTOS (CENTRO)
32449749888	LETÍCIA DA SILVA NUNES MAGALHÃES	TÉCNICO EM QUÍMICA	MANHÃ	CEPROCAMP PREF. ANTONIO DA COSTA SANTOS (CENTRO)
27274619845	LINDOMAR BEZERRA DA SILVA	TÉCNICO EM QUÍMICA	MANHÃ	CEPROCAMP PREF. ANTONIO DA COSTA SANTOS (CENTRO)
53531187821	LIZANDRA MIRANDA DOS SANTOS	TÉCNICO EM QUÍMICA	MANHÃ	CEPROCAMP PREF. ANTONIO DA COSTA SANTOS (CENTRO)
33241217876	LUCAS DAVID DA SILVA	TÉCNICO EM QUÍMICA	MANHÃ	CEPROCAMP PREF. ANTONIO DA COSTA SANTOS (CENTRO)
25859025874	LUCIA SANTOS DE SOUZA	TÉCNICO EM QUÍMICA	MANHÃ	CEPROCAMP PREF. ANTONIO DA COSTA SANTOS (CENTRO)
30897741862	MARCELA NERY ANDRÉ	TÉCNICO EM QUÍMICA	MANHÃ	CEPROCAMP PREF. ANTONIO DA COSTA SANTOS (CENTRO)
930073533	MARCIA PATRICIA ALCANTARA DOREA	TÉCNICO EM QUÍMICA	MANHÃ	CEPROCAMP PREF. ANTONIO DA COSTA SANTOS (CENTRO)
31665602899	MARCIANA FERNANDES DOS SANTOS	TÉCNICO EM QUÍMICA	MANHÃ	CEPROCAMP PREF. ANTONIO DA COSTA SANTOS (CENTRO)
38975663892	MARCO AURELIO PEREIRA DONIZETTE	TÉCNICO EM QUÍMICA	MANHÃ	CEPROCAMP PREF. ANTONIO DA COSTA SANTOS (CENTRO)
18621723824	MARCOS ANTONIO RAMOS ABRANCHES JUNIOR	TÉCNICO EM QUÍMICA	MANHÃ	CEPROCAMP PREF. ANTONIO DA COSTA SANTOS (CENTRO)
9575521498	MATEUS NASCIMENTO COSTA	TÉCNICO EM QUÍMICA	MANHÃ	CEPROCAMP PREF. ANTONIO DA COSTA SANTOS (CENTRO)
56626688847	MATHEUS DIOMAR LEMES MOENTKE	TÉCNICO EM QUÍMICA	MANHÃ	CEPROCAMP PREF. ANTONIO DA COSTA SANTOS (CENTRO)
39608576830	MICHELLE ALESSANDRA DE FREITAS QUIRINO	TÉCNICO EM QUÍMICA	MANHÃ	CEPROCAMP PREF. ANTONIO DA COSTA SANTOS (CENTRO)
32335404857	MICHELLE CRISTINA ARTACHO	TÉCNICO EM QUÍMICA	MANHÃ	CEPROCAMP PREF. ANTONIO DA COSTA SANTOS (CENTRO)
56038116842	MIRELLA ALVES DE SIQUEIRA	TÉCNICO EM QUÍMICA	MANHÃ	CEPROCAMP PREF. ANTONIO DA COSTA SANTOS (CENTRO)
36278340895	PRISCILA DE LIMA CAMARGO PERES	TÉCNICO EM QUÍMICA	MANHÃ	CEPROCAMP PREF. ANTONIO DA COSTA SANTOS (CENTRO)
4673143302	REGILA ARAUJO DA SILVA	TÉCNICO EM QUÍMICA	MANHÃ	CEPROCAMP PREF. ANTONIO DA COSTA SANTOS (CENTRO)
49948595823	RICHARD JOSE MARCHI DA SILVA	TÉCNICO EM QUÍMICA	MANHÃ	CEPROCAMP PREF. ANTONIO DA COSTA SANTOS (CENTRO)
37626138856	ROMULO MATHEUS RODRIGUES DOS SANTOS	TÉCNICO EM QUÍMICA	MANHÃ	CEPROCAMP PREF. ANTONIO DA COSTA SANTOS (CENTRO)
4679887494	SHIRLEY DE ASSIS LINS	TÉCNICO EM QUÍMICA	MANHÃ	CEPROCAMP PREF. ANTONIO DA COSTA SANTOS (CENTRO)
6889181824	VICENTE LIMA DE MESQUITA	TÉCNICO EM QUÍMICA	MANHÃ	CEPROCAMP PREF. ANTONIO DA COSTA SANTOS (CENTRO)
48818770896	YHUD FELIPE RIBEIRO DAVID	TÉCNICO EM QUÍMICA	MANHÃ	CEPROCAMP PREF. ANTONIO DA COSTA SANTOS (CENTRO)
27680565880	ADELIA SANTOS DO NASCIMENTO	TÉCNICO ENFERMAGEM	MANHÃ	CEPROCAMP PREF. ANTONIO DA COSTA SANTOS (CENTRO)
13288525801	ADENILDA ALMEIDA DOS SANTOS SILVA	TÉCNICO ENFERMAGEM	MANHÃ	CEPROCAMP PREF. ANTONIO DA COSTA SANTOS (CENTRO)
35711344862	ADRIANA CRISTINA CARIOCA	TÉCNICO ENFERMAGEM	MANHÃ	CEPROCAMP PREF. ANTONIO DA COSTA SANTOS (CENTRO)
32928020837	ADRIANA DE SOUZA CORREIA MOURA	TÉCNICO ENFERMAGEM	MANHÃ	CEPROCAMP PREF. ANTONIO DA COSTA SANTOS (CENTRO)
37649282805	ADRIANA MICHELI FEITOSA SALES	TÉCNICO ENFERMAGEM	MANHÃ	CEPROCAMP PREF. ANTONIO DA COSTA SANTOS (CENTRO)
22168083851	ADRIANO ANTONIO LIONARDI	TÉCNICO ENFERMAGEM	MANHÃ	CEPROCAMP PREF. ANTONIO DA COSTA SANTOS (CENTRO)
37755777855	ADRIANO FERNANDES DOS SANTOS	TÉCNICO ENFERMAGEM	MANHÃ	CEPROCAMP PREF. ANTONIO DA COSTA SANTOS (CENTRO)
42669866883	AGHATA LUMA SILVERIO DE MELO	TÉCNICO ENFERMAGEM	MANHÃ	CEPROCAMP PREF. ANTONIO DA COSTA SANTOS (CENTRO)
5861164517	AILANE DOS SANTOS JULIAO	TÉCNICO ENFERMAGEM	MANHÃ	CEPROCAMP PREF. ANTONIO DA COSTA SANTOS (CENTRO)
13351679602	ALCIONE GUIMARÃES CORREIA	TÉCNICO ENFERMAGEM	MANHÃ	CEPROCAMP PREF. ANTONIO DA COSTA SANTOS (CENTRO)
20175942889	ALESSANDRA DO CARMO	TÉCNICO ENFERMAGEM	MANHÃ	CEPROCAMP PREF. ANTONIO DA COSTA SANTOS (CENTRO)
41357839880	ALESSANDRA ELOISA PROETI LIMA	TÉCNICO ENFERMAGEM	MANHÃ	CEPROCAMP PREF. ANTONIO DA COSTA SANTOS (CENTRO)
22027248854	ALESSANDRA EUGENIO DA SILVA	TÉCNICO ENFERMAGEM	MANHÃ	CEPROCAMP PREF. ANTONIO DA COSTA SANTOS (CENTRO)
26298823816	ALESSANDRA LOPES DE CARVALHO	TÉCNICO ENFERMAGEM	MANHÃ	CEPROCAMP PREF. ANTONIO DA COSTA SANTOS (CENTRO)
33928488830	ALESSANDRA REGINA BARROTI	TÉCNICO ENFERMAGEM	MANHÃ	CEPROCAMP PREF. ANTONIO DA COSTA SANTOS (CENTRO)
28292681809	ALEX	TÉCNICO ENFERMAGEM	MANHÃ	CEPROCAMP PREF. ANTONIO DA COSTA SANTOS (CENTRO)
17879435859	ALEXANDRE JOSE SCAVASSANI SILVEIRA	TÉCNICO ENFERMAGEM	MANHÃ	CEPROCAMP PREF. ANTONIO DA COSTA SANTOS (CENTRO)
27619607854	ALEXANDRE SOARES DOS SANTOS	TÉCNICO ENFERMAGEM	MANHÃ	CEPROCAMP PREF. ANTONIO DA COSTA SANTOS (CENTRO)

44583520832	ALEXIA CAROLINE GUIMARAES MILITAO DA COSTA	TÉCNICO ENFERMAGEM	MANHÃ	CEPROCAMP PREF. ANTONIO DA COSTA SANTOS (CENTRO)
42980322806	ALIANA BENEDITA DOS SANTOS	TÉCNICO ENFERMAGEM	MANHÃ	CEPROCAMP PREF. ANTONIO DA COSTA SANTOS (CENTRO)
49380642865	ALICE DA SILVA DE MIRANDA	TÉCNICO ENFERMAGEM	MANHÃ	CEPROCAMP PREF. ANTONIO DA COSTA SANTOS (CENTRO)
22500729818	ALICE DA SILVA RAMOS NUNES	TÉCNICO ENFERMAGEM	MANHÃ	CEPROCAMP PREF. ANTONIO DA COSTA SANTOS (CENTRO)
47984034826	ALICIA DE LIMA DOS SANTOS	TÉCNICO ENFERMAGEM	MANHÃ	CEPROCAMP PREF. ANTONIO DA COSTA SANTOS (CENTRO)
70249934132	ALICIA RAMOS ALVES	TÉCNICO ENFERMAGEM	MANHÃ	CEPROCAMP PREF. ANTONIO DA COSTA SANTOS (CENTRO)
37033692803	ALINE APARECIDA ALVES MORAES	TÉCNICO ENFERMAGEM	MANHÃ	CEPROCAMP PREF. ANTONIO DA COSTA SANTOS (CENTRO)
24521986846	ALINE DA SILVA CASTRO MODESTO	TÉCNICO ENFERMAGEM	MANHÃ	CEPROCAMP PREF. ANTONIO DA COSTA SANTOS (CENTRO)
33568757877	ALINE GABRIEL	TÉCNICO ENFERMAGEM	MANHÃ	CEPROCAMP PREF. ANTONIO DA COSTA SANTOS (CENTRO)
40293425825	ALINE MARIA DE SOUSA ANDRADE	TÉCNICO ENFERMAGEM	MANHÃ	CEPROCAMP PREF. ANTONIO DA COSTA SANTOS (CENTRO)
36985715877	ALINE MARIA MEIRA DOS SANTOS	TÉCNICO ENFERMAGEM	MANHÃ	CEPROCAMP PREF. ANTONIO DA COSTA SANTOS (CENTRO)
46202774878	ALINE RODRIGUES DELGADO DA SILVA	TÉCNICO ENFERMAGEM	MANHÃ	CEPROCAMP PREF. ANTONIO DA COSTA SANTOS (CENTRO)
50767694821	ALINE SOARES ALCANTARA	TÉCNICO ENFERMAGEM	MANHÃ	CEPROCAMP PREF. ANTONIO DA COSTA SANTOS (CENTRO)
34271715824	ALZENIR SEVERINA TAVARES DA SILVA	TÉCNICO ENFERMAGEM	MANHÃ	CEPROCAMP PREF. ANTONIO DA COSTA SANTOS (CENTRO)
36359663805	AMANDA GUIMEL OLIVEIRA DA SILVA	TÉCNICO ENFERMAGEM	MANHÃ	CEPROCAMP PREF. ANTONIO DA COSTA SANTOS (CENTRO)
49333803840	AMANDA PEREIRA DOS ANJOS	TÉCNICO ENFERMAGEM	MANHÃ	CEPROCAMP PREF. ANTONIO DA COSTA SANTOS (CENTRO)
51205493816	ANA CAROLINA DA SILVA COSTA LIMA	TÉCNICO ENFERMAGEM	MANHÃ	CEPROCAMP PREF. ANTONIO DA COSTA SANTOS (CENTRO)
49113652850	ANA CAROLINA PRADO CORREA	TÉCNICO ENFERMAGEM	MANHÃ	CEPROCAMP PREF. ANTONIO DA COSTA SANTOS (CENTRO)
27109831841	ANA CLAUDIA DE FABRE	TÉCNICO ENFERMAGEM	MANHÃ	CEPROCAMP PREF. ANTONIO DA COSTA SANTOS (CENTRO)
28020293809	ANA CLAUDIA DOS SANTOS ASSIS	TÉCNICO ENFERMAGEM	MANHÃ	CEPROCAMP PREF. ANTONIO DA COSTA SANTOS (CENTRO)
49373837877	ANA CLAUDIA SANTOS RODRIGUES DE JESUS	TÉCNICO ENFERMAGEM	MANHÃ	CEPROCAMP PREF. ANTONIO DA COSTA SANTOS (CENTRO)
3802351371	ANA CRISTINA DA CRUZ CONSTANCIO	TÉCNICO ENFERMAGEM	MANHÃ	CEPROCAMP PREF. ANTONIO DA COSTA SANTOS (CENTRO)
12736085698	ANA DARK APARECIDA SANTOS	TÉCNICO ENFERMAGEM	MANHÃ	CEPROCAMP PREF. ANTONIO DA COSTA SANTOS (CENTRO)
52591181896	ANA JULIA MARTINS SILVA	TÉCNICO ENFERMAGEM	MANHÃ	CEPROCAMP PREF. ANTONIO DA COSTA SANTOS (CENTRO)
52587880831	ANA LÍVIA KAIARA LEMES	TÉCNICO ENFERMAGEM	MANHÃ	CEPROCAMP PREF. ANTONIO DA COSTA SANTOS (CENTRO)
14518949889	ANA LÚCIA ESTEVES	TÉCNICO ENFERMAGEM	MANHÃ	CEPROCAMP PREF. ANTONIO DA COSTA SANTOS (CENTRO)
8867790650	ANA LUIZA SILVA	TÉCNICO ENFERMAGEM	MANHÃ	CEPROCAMP PREF. ANTONIO DA COSTA SANTOS (CENTRO)
21622446836	ANA MARIA DE OLIVEIRA DE SOUZA LAMANN	TÉCNICO ENFERMAGEM	MANHÃ	CEPROCAMP PREF. ANTONIO DA COSTA SANTOS (CENTRO)
22651677892	ANA PAULA CAMILO DOS SANTOS	TÉCNICO ENFERMAGEM	MANHÃ	CEPROCAMP PREF. ANTONIO DA COSTA SANTOS (CENTRO)
22777630801	ANA PAULA DA SILVA DO PRADO	TÉCNICO ENFERMAGEM	MANHÃ	CEPROCAMP PREF. ANTONIO DA COSTA SANTOS (CENTRO)
38996404896	ANA PAULA DE CASTRO CASEMIRO JUNTA	TÉCNICO ENFERMAGEM	MANHÃ	CEPROCAMP PREF. ANTONIO DA COSTA SANTOS (CENTRO)
28072323881	ANA PAULA DE CASTRO OLIVEIRA	TÉCNICO ENFERMAGEM	MANHÃ	CEPROCAMP PREF. ANTONIO DA COSTA SANTOS (CENTRO)
9676329606	ANA PAULA MARTINS SANTOS	TÉCNICO ENFERMAGEM	MANHÃ	CEPROCAMP PREF. ANTONIO DA COSTA SANTOS (CENTRO)
21947750801	ANA PAULA NUNES DE JESUS	TÉCNICO ENFERMAGEM	MANHÃ	CEPROCAMP PREF. ANTONIO DA COSTA SANTOS (CENTRO)
23323022807	ANA PAULA PEDROSO DE CAMPOS	TÉCNICO ENFERMAGEM	MANHÃ	CEPROCAMP PREF. ANTONIO DA COSTA SANTOS (CENTRO)
81870116615	ANA RITA DA COSTA PARDINHO	TÉCNICO ENFERMAGEM	MANHÃ	CEPROCAMP PREF. ANTONIO DA COSTA SANTOS (CENTRO)
44593479894	ANAI HACKMAM FRANCISCO	TÉCNICO ENFERMAGEM	MANHÃ	CEPROCAMP PREF. ANTONIO DA COSTA SANTOS (CENTRO)
97459917320	ANAIAIS DA COSTA OLIVEIRA	TÉCNICO ENFERMAGEM	MANHÃ	CEPROCAMP PREF. ANTONIO DA COSTA SANTOS (CENTRO)
31031156879	ANDERSON LUIS DEZORDI	TÉCNICO ENFERMAGEM	MANHÃ	CEPROCAMP PREF. ANTONIO DA COSTA SANTOS (CENTRO)
22749013844	ANDREIA CRISTINA CARDELLI	TÉCNICO ENFERMAGEM	MANHÃ	CEPROCAMP PREF. ANTONIO DA COSTA SANTOS (CENTRO)
23102557856	ANDREIA CRISTINA MARTINS MIRANDA	TÉCNICO ENFERMAGEM	MANHÃ	CEPROCAMP PREF. ANTONIO DA COSTA SANTOS (CENTRO)
96876409368	ANDREIA MARQUES SILVA	TÉCNICO ENFERMAGEM	MANHÃ	CEPROCAMP PREF. ANTONIO DA COSTA SANTOS (CENTRO)
48025136825	ANDRESA VALÉRIA DA SILVA	TÉCNICO ENFERMAGEM	MANHÃ	CEPROCAMP PREF. ANTONIO DA COSTA SANTOS (CENTRO)

57739800880	ANDRESSA CRISTINA SANTOS DE OLIVEIRA	TÉCNICO ENFERMAGEM	MANHÃ	CEPROCAMP PREF. ANTONIO DA COSTA SANTOS (CENTRO)
36049068810	ANDRESSA JOVITA SANTA FÉ	TÉCNICO ENFERMAGEM	MANHÃ	CEPROCAMP PREF. ANTONIO DA COSTA SANTOS (CENTRO)
23084145881	ANDRESSA NEVES FERREIRA BASTOS	TÉCNICO ENFERMAGEM	MANHÃ	CEPROCAMP PREF. ANTONIO DA COSTA SANTOS (CENTRO)
36062569819	ANDREZA APARECIDA MARTINS	TÉCNICO ENFERMAGEM	MANHÃ	CEPROCAMP PREF. ANTONIO DA COSTA SANTOS (CENTRO)
3424068250	ANDREZA CARVALHO MENDONÇA	TÉCNICO ENFERMAGEM	MANHÃ	CEPROCAMP PREF. ANTONIO DA COSTA SANTOS (CENTRO)
49333756825	ANDRIELE APARECIDA DOS ANJOS	TÉCNICO ENFERMAGEM	MANHÃ	CEPROCAMP PREF. ANTONIO DA COSTA SANTOS (CENTRO)
57960612838	ANDYARA KAUAENE ALMEIDA DOS SANTOS SILVA	TÉCNICO ENFERMAGEM	MANHÃ	CEPROCAMP PREF. ANTONIO DA COSTA SANTOS (CENTRO)
36890071867	ANGELA MARIA LOURENCO	TÉCNICO ENFERMAGEM	MANHÃ	CEPROCAMP PREF. ANTONIO DA COSTA SANTOS (CENTRO)
29151815869	ANGELA SOUZA LOBO SILVA	TÉCNICO ENFERMAGEM	MANHÃ	CEPROCAMP PREF. ANTONIO DA COSTA SANTOS (CENTRO)
1276704160	ANGELICA APARECIDA MARQUES MATOS	TÉCNICO ENFERMAGEM	MANHÃ	CEPROCAMP PREF. ANTONIO DA COSTA SANTOS (CENTRO)
39850464844	ANGELICA ARLINDA SANTOS SILVA	TÉCNICO ENFERMAGEM	MANHÃ	CEPROCAMP PREF. ANTONIO DA COSTA SANTOS (CENTRO)
23083701810	ANGELICA OLIVEIRA CASTRO	TÉCNICO ENFERMAGEM	MANHÃ	CEPROCAMP PREF. ANTONIO DA COSTA SANTOS (CENTRO)
37631915857	ANGÉLICA RIBEIRO PERCILIANO	TÉCNICO ENFERMAGEM	MANHÃ	CEPROCAMP PREF. ANTONIO DA COSTA SANTOS (CENTRO)
22828644847	ANNA LEE MESQUITA PACHECO ABRAO	TÉCNICO ENFERMAGEM	MANHÃ	CEPROCAMP PREF. ANTONIO DA COSTA SANTOS (CENTRO)
29830426858	ANTONIO MARCOS TORQUATO DOS SANTOS	TÉCNICO ENFERMAGEM	MANHÃ	CEPROCAMP PREF. ANTONIO DA COSTA SANTOS (CENTRO)
5920198885	APARECIDA DOMINGOS DOS SANTOS	TÉCNICO ENFERMAGEM	MANHÃ	CEPROCAMP PREF. ANTONIO DA COSTA SANTOS (CENTRO)
16308355879	APARECIDA SANTOS DA SILVA ALVES	TÉCNICO ENFERMAGEM	MANHÃ	CEPROCAMP PREF. ANTONIO DA COSTA SANTOS (CENTRO)
48225476808	ARIADNE NAARA GOMES TEIXEIRA	TÉCNICO ENFERMAGEM	MANHÃ	CEPROCAMP PREF. ANTONIO DA COSTA SANTOS (CENTRO)
42731806850	ARIANE HIPOLITO DOS REIS	TÉCNICO ENFERMAGEM	MANHÃ	CEPROCAMP PREF. ANTONIO DA COSTA SANTOS (CENTRO)
53512920845	ARYADNE BIANCA MARQUES SANTOS	TÉCNICO ENFERMAGEM	MANHÃ	CEPROCAMP PREF. ANTONIO DA COSTA SANTOS (CENTRO)
38164453811	AWDREY RODRIGUES DE SOUSA	TÉCNICO ENFERMAGEM	MANHÃ	CEPROCAMP PREF. ANTONIO DA COSTA SANTOS (CENTRO)
48321577873	BEATRIZ ROCHA DOS SANTOS	TÉCNICO ENFERMAGEM	MANHÃ	CEPROCAMP PREF. ANTONIO DA COSTA SANTOS (CENTRO)
46932081830	BEATRIZ RODRIGUES VASCONCELLOS	TÉCNICO ENFERMAGEM	MANHÃ	CEPROCAMP PREF. ANTONIO DA COSTA SANTOS (CENTRO)
23011776881	BERTHA MARIA DOS ANJOS FERNANDES	TÉCNICO ENFERMAGEM	MANHÃ	CEPROCAMP PREF. ANTONIO DA COSTA SANTOS (CENTRO)
7760998333	BIANCA GOMES DA SILVA	TÉCNICO ENFERMAGEM	MANHÃ	CEPROCAMP PREF. ANTONIO DA COSTA SANTOS (CENTRO)
47201956876	BRENDA DE CASSIA ALVES FERREIRA 120	TÉCNICO ENFERMAGEM	MANHÃ	CEPROCAMP PREF. ANTONIO DA COSTA SANTOS (CENTRO)
39215618848	BRUNA DE LEMOS	TÉCNICO ENFERMAGEM	MANHÃ	CEPROCAMP PREF. ANTONIO DA COSTA SANTOS (CENTRO)
45684132812	BRUNA KATHLEEN DE SOUZA SILVA	TÉCNICO ENFERMAGEM	MANHÃ	CEPROCAMP PREF. ANTONIO DA COSTA SANTOS (CENTRO)
52573704840	BRUNA LIMA DA SILVA	TÉCNICO ENFERMAGEM	MANHÃ	CEPROCAMP PREF. ANTONIO DA COSTA SANTOS (CENTRO)
54252834821	BRUNNA VITORIA ANDRADE DA SILVA	TÉCNICO ENFERMAGEM	MANHÃ	CEPROCAMP PREF. ANTONIO DA COSTA SANTOS (CENTRO)
23055435818	BRUNO APARECIDO DELFINO	TÉCNICO ENFERMAGEM	MANHÃ	CEPROCAMP PREF. ANTONIO DA COSTA SANTOS (CENTRO)
43876713862	CAIQUE JUNIO GOMES DE OLIVEIRA	TÉCNICO ENFERMAGEM	MANHÃ	CEPROCAMP PREF. ANTONIO DA COSTA SANTOS (CENTRO)
36318622888	CAMILA AGUIARI	TÉCNICO ENFERMAGEM	MANHÃ	CEPROCAMP PREF. ANTONIO DA COSTA SANTOS (CENTRO)
52095998847	CAMILA BALTAZAR ALMEIDA DE SOUSA	TÉCNICO ENFERMAGEM	MANHÃ	CEPROCAMP PREF. ANTONIO DA COSTA SANTOS (CENTRO)
6549018307	CAMILA COSTA SILVA	TÉCNICO ENFERMAGEM	MANHÃ	CEPROCAMP PREF. ANTONIO DA COSTA SANTOS (CENTRO)
34496981840	CAMILA CRISTINA DA SILVA SANTOS	TÉCNICO ENFERMAGEM	MANHÃ	CEPROCAMP PREF. ANTONIO DA COSTA SANTOS (CENTRO)
45472035805	CAMILA DA SILVA FORNI	TÉCNICO ENFERMAGEM	MANHÃ	CEPROCAMP PREF. ANTONIO DA COSTA SANTOS (CENTRO)
36721696843	CAMILA JESUS FERRARI DA SILVA	TÉCNICO ENFERMAGEM	MANHÃ	CEPROCAMP PREF. ANTONIO DA COSTA SANTOS (CENTRO)
44809683850	CAMILA RAFAELA ALVES GINE	TÉCNICO ENFERMAGEM	MANHÃ	CEPROCAMP PREF. ANTONIO DA COSTA SANTOS (CENTRO)
45047373886	CAMILA TÂMARA DA SILVA	TÉCNICO ENFERMAGEM	MANHÃ	CEPROCAMP PREF. ANTONIO DA COSTA SANTOS (CENTRO)
33673034880	CARLA ALVES MARTINS DA SILVA	TÉCNICO ENFERMAGEM	MANHÃ	CEPROCAMP PREF. ANTONIO DA COSTA SANTOS (CENTRO)
22101686864	CARLA RODRIGUES DA MOTA	TÉCNICO ENFERMAGEM	MANHÃ	CEPROCAMP PREF. ANTONIO DA COSTA SANTOS (CENTRO)
3439692540	CARMEN C.S.S.MOREIRA	TÉCNICO ENFERMAGEM	MANHÃ	CEPROCAMP PREF. ANTONIO DA COSTA SANTOS (CENTRO)

31611414822	CARMENCILVA FERREIRA SOARES	TÉCNICO ENFERMAGEM	MANHÃ	CEPROCAMP PREF. ANTONIO DA COSTA SANTOS (CENTRO)
48232620854	CAROLINA BENEDITO	TÉCNICO ENFERMAGEM	MANHÃ	CEPROCAMP PREF. ANTONIO DA COSTA SANTOS (CENTRO)
33574512805	CAROLINA LOPES RANGEL	TÉCNICO ENFERMAGEM	MANHÃ	CEPROCAMP PREF. ANTONIO DA COSTA SANTOS (CENTRO)
48907248850	CAROLINE REIS LOBO	TÉCNICO ENFERMAGEM	MANHÃ	CEPROCAMP PREF. ANTONIO DA COSTA SANTOS (CENTRO)
5407340801	CATARINA ROSA GOUVEA	TÉCNICO ENFERMAGEM	MANHÃ	CEPROCAMP PREF. ANTONIO DA COSTA SANTOS (CENTRO)
12961381860	CENIRA DE ABREU E SILVA	TÉCNICO ENFERMAGEM	MANHÃ	CEPROCAMP PREF. ANTONIO DA COSTA SANTOS (CENTRO)
31721063811	CHRISTIAN DAVID ARAUJO	TÉCNICO ENFERMAGEM	MANHÃ	CEPROCAMP PREF. ANTONIO DA COSTA SANTOS (CENTRO)
32232443876	CHRISTIANE DO PRADO BUENO	TÉCNICO ENFERMAGEM	MANHÃ	CEPROCAMP PREF. ANTONIO DA COSTA SANTOS (CENTRO)
45798369870	CIBELE SANTOS SOUZA	TÉCNICO ENFERMAGEM	MANHÃ	CEPROCAMP PREF. ANTONIO DA COSTA SANTOS (CENTRO)
25732542833	CÍCERA MARIA COSTA DA SILVA	TÉCNICO ENFERMAGEM	MANHÃ	CEPROCAMP PREF. ANTONIO DA COSTA SANTOS (CENTRO)
11177231867	CILMARA APARECIDA DE MEDEIROS	TÉCNICO ENFERMAGEM	MANHÃ	CEPROCAMP PREF. ANTONIO DA COSTA SANTOS (CENTRO)
34951322870	CINTIA CRISTINA ALMEIDA DA SILVA	TÉCNICO ENFERMAGEM	MANHÃ	CEPROCAMP PREF. ANTONIO DA COSTA SANTOS (CENTRO)
14778409825	CLARICE VIEIRA	TÉCNICO ENFERMAGEM	MANHÃ	CEPROCAMP PREF. ANTONIO DA COSTA SANTOS (CENTRO)
25094648845	CLAUDIA SABIÁ RIBEIRO	TÉCNICO ENFERMAGEM	MANHÃ	CEPROCAMP PREF. ANTONIO DA COSTA SANTOS (CENTRO)
31689594802	CLAUDINEA AUGUSTO DOS SANTOS ALVES	TÉCNICO ENFERMAGEM	MANHÃ	CEPROCAMP PREF. ANTONIO DA COSTA SANTOS (CENTRO)
25947628813	CLEIDE PANTALEAO DE CARVALHO	TÉCNICO ENFERMAGEM	MANHÃ	CEPROCAMP PREF. ANTONIO DA COSTA SANTOS (CENTRO)
15850969896	CLEUSA APARECIDA CAVALCANTE	TÉCNICO ENFERMAGEM	MANHÃ	CEPROCAMP PREF. ANTONIO DA COSTA SANTOS (CENTRO)
37370902897	CLEUSA ROCHA SILVA	TÉCNICO ENFERMAGEM	MANHÃ	CEPROCAMP PREF. ANTONIO DA COSTA SANTOS (CENTRO)
81095694553	CRISTIANE DOS SANTOS BARBOSA	TÉCNICO ENFERMAGEM	MANHÃ	CEPROCAMP PREF. ANTONIO DA COSTA SANTOS (CENTRO)
32589943822	DAIANA ROSA	TÉCNICO ENFERMAGEM	MANHÃ	CEPROCAMP PREF. ANTONIO DA COSTA SANTOS (CENTRO)
47995294808	DAIANE CARMELITA DE LIMA	TÉCNICO ENFERMAGEM	MANHÃ	CEPROCAMP PREF. ANTONIO DA COSTA SANTOS (CENTRO)
43153338833	DAIANE CASTRO SILVA BARBOSA	TÉCNICO ENFERMAGEM	MANHÃ	CEPROCAMP PREF. ANTONIO DA COSTA SANTOS (CENTRO)
42893244874	DAIANE EVELIN RIBEIRO CONCEIÇÃO	TÉCNICO ENFERMAGEM	MANHÃ	CEPROCAMP PREF. ANTONIO DA COSTA SANTOS (CENTRO)
5130531400	DAMIANA TENÓRIO DA SILVA	TÉCNICO ENFERMAGEM	MANHÃ	CEPROCAMP PREF. ANTONIO DA COSTA SANTOS (CENTRO)
49117605830	DANIEL DE ANDRADE OLIVEIRA	TÉCNICO ENFERMAGEM	MANHÃ	CEPROCAMP PREF. ANTONIO DA COSTA SANTOS (CENTRO)
35502382826	DANIEL RODRIGUES DE OLIVEIRA	TÉCNICO ENFERMAGEM	MANHÃ	CEPROCAMP PREF. ANTONIO DA COSTA SANTOS (CENTRO)
34355825884	DANIELE ALVES DE CASTILHO	TÉCNICO ENFERMAGEM	MANHÃ	CEPROCAMP PREF. ANTONIO DA COSTA SANTOS (CENTRO)
39562817806	DANIELE DA SILVA MONTEIRO	TÉCNICO ENFERMAGEM	MANHÃ	CEPROCAMP PREF. ANTONIO DA COSTA SANTOS (CENTRO)
60140660801	DANIELE DAFNY DO CARMO FARIAS	TÉCNICO ENFERMAGEM	MANHÃ	CEPROCAMP PREF. ANTONIO DA COSTA SANTOS (CENTRO)
41024321835	DANIELE OLIVEIRA DIAS	TÉCNICO ENFERMAGEM	MANHÃ	CEPROCAMP PREF. ANTONIO DA COSTA SANTOS (CENTRO)
51388513811	DANIELLE NASCIMENTO DA SILVA	TÉCNICO ENFERMAGEM	MANHÃ	CEPROCAMP PREF. ANTONIO DA COSTA SANTOS (CENTRO)
41280842806	DANILO ALVES BATISTA	TÉCNICO ENFERMAGEM	MANHÃ	CEPROCAMP PREF. ANTONIO DA COSTA SANTOS (CENTRO)
4575304565	DANUSIA SILVA SOUZA SANTOS	TÉCNICO ENFERMAGEM	MANHÃ	CEPROCAMP PREF. ANTONIO DA COSTA SANTOS (CENTRO)
39168969899	DAVIANE GABRIEL FERREIRA	TÉCNICO ENFERMAGEM	MANHÃ	CEPROCAMP PREF. ANTONIO DA COSTA SANTOS (CENTRO)
48303109871	DAYALI ANUNCIACAO ABREU DA SILVA	TÉCNICO ENFERMAGEM	MANHÃ	CEPROCAMP PREF. ANTONIO DA COSTA SANTOS (CENTRO)
35573299840	DAYANE CRISTINA DE SOUZA RIBEIRO MARTINES	TÉCNICO ENFERMAGEM	MANHÃ	CEPROCAMP PREF. ANTONIO DA COSTA SANTOS (CENTRO)
25785946866	DAYSE DA SILVA DE SOUZA	TÉCNICO ENFERMAGEM	MANHÃ	CEPROCAMP PREF. ANTONIO DA COSTA SANTOS (CENTRO)
41951754883	DÉBORA APARECIDA CARVALHO	TÉCNICO ENFERMAGEM	MANHÃ	CEPROCAMP PREF. ANTONIO DA COSTA SANTOS (CENTRO)
56385740854	DÉBORA DA SILVA CONCEIÇÃO	TÉCNICO ENFERMAGEM	MANHÃ	CEPROCAMP PREF. ANTONIO DA COSTA SANTOS (CENTRO)
35980090894	DEBORA EVELYN GOMES DO NASCIMENTO	TÉCNICO ENFERMAGEM	MANHÃ	CEPROCAMP PREF. ANTONIO DA COSTA SANTOS (CENTRO)
36713250890	DEBORAH CARLA DE ALMEIDA CHECHETO	TÉCNICO ENFERMAGEM	MANHÃ	CEPROCAMP PREF. ANTONIO DA COSTA SANTOS (CENTRO)
7456168601	DEJANYRA GRIGORIO DE BRITO	TÉCNICO ENFERMAGEM	MANHÃ	CEPROCAMP PREF. ANTONIO DA COSTA SANTOS (CENTRO)
27447164801	DELASIR MARIA DE LIMA	TÉCNICO ENFERMAGEM	MANHÃ	CEPROCAMP PREF. ANTONIO DA COSTA SANTOS (CENTRO)



41859330886	DEMIVAL DOS SANTOS MUNIZ	TÉCNICO ENFERMAGEM	MANHÃ	CEPROCAMP PREF. ANTONIO DA COSTA SANTOS (CENTRO)
22321894814	DENISE GRIZOTTO DE CASTRO	TÉCNICO ENFERMAGEM	MANHÃ	CEPROCAMP PREF. ANTONIO DA COSTA SANTOS (CENTRO)
43330844825	DENISE SANTO CARVALHO DOS SANTOS	TÉCNICO ENFERMAGEM	MANHÃ	CEPROCAMP PREF. ANTONIO DA COSTA SANTOS (CENTRO)
41123742839	DIEGO ANTONIO	TÉCNICO ENFERMAGEM	MANHÃ	CEPROCAMP PREF. ANTONIO DA COSTA SANTOS (CENTRO)
46838638800	DIEGO SOUZA JUSTINO	TÉCNICO ENFERMAGEM	MANHÃ	CEPROCAMP PREF. ANTONIO DA COSTA SANTOS (CENTRO)
33877789889	DIONE OLIVEIRA SANTOS NOLASCO	TÉCNICO ENFERMAGEM	MANHÃ	CEPROCAMP PREF. ANTONIO DA COSTA SANTOS (CENTRO)
47729059878	DOUGLAS MATHEUS TEOFILO	TÉCNICO ENFERMAGEM	MANHÃ	CEPROCAMP PREF. ANTONIO DA COSTA SANTOS (CENTRO)
39434134897	DRIELEN OLIVEIRA DA SILVA BORGES	TÉCNICO ENFERMAGEM	MANHÃ	CEPROCAMP PREF. ANTONIO DA COSTA SANTOS (CENTRO)
33490468864	EDILAINE PACHECO DANIEL	TÉCNICO ENFERMAGEM	MANHÃ	CEPROCAMP PREF. ANTONIO DA COSTA SANTOS (CENTRO)
38329475824	EDILEIA LOPES DA SILVA	TÉCNICO ENFERMAGEM	MANHÃ	CEPROCAMP PREF. ANTONIO DA COSTA SANTOS (CENTRO)
32081145839	EDILUCIA FERREIRA DA COSTA	TÉCNICO ENFERMAGEM	MANHÃ	CEPROCAMP PREF. ANTONIO DA COSTA SANTOS (CENTRO)
15846096808	EDIMARY ALMEIDA RODRIGUES	TÉCNICO ENFERMAGEM	MANHÃ	CEPROCAMP PREF. ANTONIO DA COSTA SANTOS (CENTRO)
8955752644	EDINAURA VIEIRA TIAGO DA SILVA	TÉCNICO ENFERMAGEM	MANHÃ	CEPROCAMP PREF. ANTONIO DA COSTA SANTOS (CENTRO)
22365916830	EDMEIA EMILIA SOARES	TÉCNICO ENFERMAGEM	MANHÃ	CEPROCAMP PREF. ANTONIO DA COSTA SANTOS (CENTRO)
4302096497	EDVANIA BEZERRA	TÉCNICO ENFERMAGEM	MANHÃ	CEPROCAMP PREF. ANTONIO DA COSTA SANTOS (CENTRO)
38406030801	ELAINE REVERSI AMARANTES	TÉCNICO ENFERMAGEM	MANHÃ	CEPROCAMP PREF. ANTONIO DA COSTA SANTOS (CENTRO)
24879668826	ELIADE GUIMARAES CANDIDO	TÉCNICO ENFERMAGEM	MANHÃ	CEPROCAMP PREF. ANTONIO DA COSTA SANTOS (CENTRO)
21046643819	ELIANE CRISTINA DA SILVA LAGO	TÉCNICO ENFERMAGEM	MANHÃ	CEPROCAMP PREF. ANTONIO DA COSTA SANTOS (CENTRO)
18425738881	ELIANE CRISTINA GODOI POGGETTI	TÉCNICO ENFERMAGEM	MANHÃ	CEPROCAMP PREF. ANTONIO DA COSTA SANTOS (CENTRO)
37383956877	ELIANE DE ANDRADE JULIO	TÉCNICO ENFERMAGEM	MANHÃ	CEPROCAMP PREF. ANTONIO DA COSTA SANTOS (CENTRO)
21516762851	ELIANE LIMA COSTA DE JESUS DE OLIVEIRA	TÉCNICO ENFERMAGEM	MANHÃ	CEPROCAMP PREF. ANTONIO DA COSTA SANTOS (CENTRO)
36651730860	ÉLIDA RODRIGUES FRANQUEIRO	TÉCNICO ENFERMAGEM	MANHÃ	CEPROCAMP PREF. ANTONIO DA COSTA SANTOS (CENTRO)
1111217521	ELIENE LIMA DOS SANTOS	TÉCNICO ENFERMAGEM	MANHÃ	CEPROCAMP PREF. ANTONIO DA COSTA SANTOS (CENTRO)
745990380	ELINEIDE LIMA DE ALBUQUERQUE	TÉCNICO ENFERMAGEM	MANHÃ	CEPROCAMP PREF. ANTONIO DA COSTA SANTOS (CENTRO)
18808086844	ELISÂNGELA DA SILVA	TÉCNICO ENFERMAGEM	MANHÃ	CEPROCAMP PREF. ANTONIO DA COSTA SANTOS (CENTRO)
7629372620	ELIZABETE DIONÍSIO PEIXOTO	TÉCNICO ENFERMAGEM	MANHÃ	CEPROCAMP PREF. ANTONIO DA COSTA SANTOS (CENTRO)
33227866846	ELIZETE MACIEL SANTOS TEOFILO	TÉCNICO ENFERMAGEM	MANHÃ	CEPROCAMP PREF. ANTONIO DA COSTA SANTOS (CENTRO)
40631888845	ELLEN CAROLINE SANTANA DE OLI	TÉCNICO ENFERMAGEM	MANHÃ	CEPROCAMP PREF. ANTONIO DA COSTA SANTOS (CENTRO)
50855870818	ELLEN CRISTINA SILVA DE SOUZA	TÉCNICO ENFERMAGEM	MANHÃ	CEPROCAMP PREF. ANTONIO DA COSTA SANTOS (CENTRO)
35177538826	ELYANDRA RODRIGUES DE AQUINO	TÉCNICO ENFERMAGEM	MANHÃ	CEPROCAMP PREF. ANTONIO DA COSTA SANTOS (CENTRO)
164448250	EMANUELA DE OLIVEIRA FERREIRA	TÉCNICO ENFERMAGEM	MANHÃ	CEPROCAMP PREF. ANTONIO DA COSTA SANTOS (CENTRO)
14914063646	EMANUELE CAROLINE URQUIDI DOS SANTOS	TÉCNICO ENFERMAGEM	MANHÃ	CEPROCAMP PREF. ANTONIO DA COSTA SANTOS (CENTRO)
6348863123	EMELY JULIANA VARGAS DOS REIS	TÉCNICO ENFERMAGEM	MANHÃ	CEPROCAMP PREF. ANTONIO DA COSTA SANTOS (CENTRO)
56990657847	EMILY NICELY FERREIRA QUINTINO	TÉCNICO ENFERMAGEM	MANHÃ	CEPROCAMP PREF. ANTONIO DA COSTA SANTOS (CENTRO)
22454088886	ERICA CERQUEIRA SOUZA	TÉCNICO ENFERMAGEM	MANHÃ	CEPROCAMP PREF. ANTONIO DA COSTA SANTOS (CENTRO)
45398989812	ÉRICA DA SILVA NEGRI	TÉCNICO ENFERMAGEM	MANHÃ	CEPROCAMP PREF. ANTONIO DA COSTA SANTOS (CENTRO)
46066305824	ERICA RODRIGUES DOS SANTOS	TÉCNICO ENFERMAGEM	MANHÃ	CEPROCAMP PREF. ANTONIO DA COSTA SANTOS (CENTRO)
45406108808	ERICKA GOMES MARTINS	TÉCNICO ENFERMAGEM	MANHÃ	CEPROCAMP PREF. ANTONIO DA COSTA SANTOS (CENTRO)
36111249827	ERIKA GEANNE SOUSA PEREIRA	TÉCNICO ENFERMAGEM	MANHÃ	CEPROCAMP PREF. ANTONIO DA COSTA SANTOS (CENTRO)
52204788856	ESTELA MOREIRA CARREIRA	TÉCNICO ENFERMAGEM	MANHÃ	CEPROCAMP PREF. ANTONIO DA COSTA SANTOS (CENTRO)
45552465865	ESTER BATISTA DA SILVA MOURA	TÉCNICO ENFERMAGEM	MANHÃ	CEPROCAMP PREF. ANTONIO DA COSTA SANTOS (CENTRO)
48707587848	ESTHER DA SILVA LISBOA	TÉCNICO ENFERMAGEM	MANHÃ	CEPROCAMP PREF. ANTONIO DA COSTA SANTOS (CENTRO)
7512718705	EUCIMAR DOMINGOS CAVALCANTE	TÉCNICO ENFERMAGEM	MANHÃ	CEPROCAMP PREF. ANTONIO DA COSTA SANTOS (CENTRO)

22323997882	EVELYN SUZAN DIAS VIEIRA	TÉCNICO ENFERMAGEM	MANHÃ	CEPROCAMP PREF. ANTONIO DA COSTA SANTOS (CENTRO)
41212951883	EXPEDITA CORRERIA FRANCELINO	TÉCNICO ENFERMAGEM	MANHÃ	CEPROCAMP PREF. ANTONIO DA COSTA SANTOS (CENTRO)
5875839678	FABIANA APARECIDA DE JESUS XISTO	TÉCNICO ENFERMAGEM	MANHÃ	CEPROCAMP PREF. ANTONIO DA COSTA SANTOS (CENTRO)
34095618892	FABIANA AVELINO BAZAN	TÉCNICO ENFERMAGEM	MANHÃ	CEPROCAMP PREF. ANTONIO DA COSTA SANTOS (CENTRO)
323259324	FABIANA ERASMA DA SILVA	TÉCNICO ENFERMAGEM	MANHÃ	CEPROCAMP PREF. ANTONIO DA COSTA SANTOS (CENTRO)
43156578835	FABIANA ESCOBAR BEZERRA	TÉCNICO ENFERMAGEM	MANHÃ	CEPROCAMP PREF. ANTONIO DA COSTA SANTOS (CENTRO)
41630118893	FABIANA MICAEL SILVA ALMEIDA MARINO	TÉCNICO ENFERMAGEM	MANHÃ	CEPROCAMP PREF. ANTONIO DA COSTA SANTOS (CENTRO)
10581850637	FABIANA PEREIRA DA SILVA	TÉCNICO ENFERMAGEM	MANHÃ	CEPROCAMP PREF. ANTONIO DA COSTA SANTOS (CENTRO)
10462967603	FABIANA PEREIRA LIMA	TÉCNICO ENFERMAGEM	MANHÃ	CEPROCAMP PREF. ANTONIO DA COSTA SANTOS (CENTRO)
94912181234	FABIANA SILVA COSTA OLIVEIRA	TÉCNICO ENFERMAGEM	MANHÃ	CEPROCAMP PREF. ANTONIO DA COSTA SANTOS (CENTRO)
38541560813	FABIANA SOUZA DA SILVA	TÉCNICO ENFERMAGEM	MANHÃ	CEPROCAMP PREF. ANTONIO DA COSTA SANTOS (CENTRO)
34085053817	FABIANE KLEITAN PIANTONI	TÉCNICO ENFERMAGEM	MANHÃ	CEPROCAMP PREF. ANTONIO DA COSTA SANTOS (CENTRO)
29806138864	FABIO LAMEIRO PINTO	TÉCNICO ENFERMAGEM	MANHÃ	CEPROCAMP PREF. ANTONIO DA COSTA SANTOS (CENTRO)
44982029881	FERNANDA CRISTIANE CAMILO	TÉCNICO ENFERMAGEM	MANHÃ	CEPROCAMP PREF. ANTONIO DA COSTA SANTOS (CENTRO)
29446095808	FERNANDA DA SILVA ALVES	TÉCNICO ENFERMAGEM	MANHÃ	CEPROCAMP PREF. ANTONIO DA COSTA SANTOS (CENTRO)
47122558894	FERNANDA DE SOUZA ALVES DOS SANTOS	TÉCNICO ENFERMAGEM	MANHÃ	CEPROCAMP PREF. ANTONIO DA COSTA SANTOS (CENTRO)
38469309897	FERNANDA GODOI PEREIRA	TÉCNICO ENFERMAGEM	MANHÃ	CEPROCAMP PREF. ANTONIO DA COSTA SANTOS (CENTRO)
48803325859	FRANCIELE CRISTINA FERREIRA DA SILVA	TÉCNICO ENFERMAGEM	MANHÃ	CEPROCAMP PREF. ANTONIO DA COSTA SANTOS (CENTRO)
51834730805	FRANCIELE DA SILVA MARINELLI	TÉCNICO ENFERMAGEM	MANHÃ	CEPROCAMP PREF. ANTONIO DA COSTA SANTOS (CENTRO)
48978829821	FRANCIELLE JÉSSICA JESUS DINIZ DE OLIVEIRA	TÉCNICO ENFERMAGEM	MANHÃ	CEPROCAMP PREF. ANTONIO DA COSTA SANTOS (CENTRO)
38289961839	FRANCIELMA ALVES DA SILVA	TÉCNICO ENFERMAGEM	MANHÃ	CEPROCAMP PREF. ANTONIO DA COSTA SANTOS (CENTRO)
98489089353	FRANCISCA DAMASCENO ARAUJO DOS SANTOS	TÉCNICO ENFERMAGEM	MANHÃ	CEPROCAMP PREF. ANTONIO DA COSTA SANTOS (CENTRO)
98367501349	FRANCISCA DAS CHAGAS MACEDO LIRA	TÉCNICO ENFERMAGEM	MANHÃ	CEPROCAMP PREF. ANTONIO DA COSTA SANTOS (CENTRO)
15870224861	FRANCISCA GONCALVES PEREIRA	TÉCNICO ENFERMAGEM	MANHÃ	CEPROCAMP PREF. ANTONIO DA COSTA SANTOS (CENTRO)
65783603368	FRANCISCA IVONE VIEIRA BRAGA	TÉCNICO ENFERMAGEM	MANHÃ	CEPROCAMP PREF. ANTONIO DA COSTA SANTOS (CENTRO)
90807162353	FRANCISCA SILVA FREITAS	TÉCNICO ENFERMAGEM	MANHÃ	CEPROCAMP PREF. ANTONIO DA COSTA SANTOS (CENTRO)
52896990828	GABRIEL ZANELLO RODRIGUES	TÉCNICO ENFERMAGEM	MANHÃ	CEPROCAMP PREF. ANTONIO DA COSTA SANTOS (CENTRO)
53592977865	GABRIELA COSTA COLOMBO	TÉCNICO ENFERMAGEM	MANHÃ	CEPROCAMP PREF. ANTONIO DA COSTA SANTOS (CENTRO)
48690637869	GABRIELA DAYANE DE PAULO VALADÃO	TÉCNICO ENFERMAGEM	MANHÃ	CEPROCAMP PREF. ANTONIO DA COSTA SANTOS (CENTRO)
39614534893	GABRIELA RIBEIRO NOVAIS DE ARAUJO	TÉCNICO ENFERMAGEM	MANHÃ	CEPROCAMP PREF. ANTONIO DA COSTA SANTOS (CENTRO)
13634357797	GABRIELE DA CRUZ TELES	TÉCNICO ENFERMAGEM	MANHÃ	CEPROCAMP PREF. ANTONIO DA COSTA SANTOS (CENTRO)
54052352882	GABRIELLY ALVES DA SILVA	TÉCNICO ENFERMAGEM	MANHÃ	CEPROCAMP PREF. ANTONIO DA COSTA SANTOS (CENTRO)
49143114881	GABRIELLY SANTOS COSTA	TÉCNICO ENFERMAGEM	MANHÃ	CEPROCAMP PREF. ANTONIO DA COSTA SANTOS (CENTRO)
46206143864	GABRIELY BARDO DIAS	TÉCNICO ENFERMAGEM	MANHÃ	CEPROCAMP PREF. ANTONIO DA COSTA SANTOS (CENTRO)
13799718885	GECELIA SANTOS VIEIRA	TÉCNICO ENFERMAGEM	MANHÃ	CEPROCAMP PREF. ANTONIO DA COSTA SANTOS (CENTRO)
47421353852	GEIZA TAUANE SANTOS CARDOSO	TÉCNICO ENFERMAGEM	MANHÃ	CEPROCAMP PREF. ANTONIO DA COSTA SANTOS (CENTRO)
59720458852	GENI MANUELE SILVA OLIVEIRA	TÉCNICO ENFERMAGEM	MANHÃ	CEPROCAMP PREF. ANTONIO DA COSTA SANTOS (CENTRO)
39811096864	GENIFER RODRIGUES LEITE	TÉCNICO ENFERMAGEM	MANHÃ	CEPROCAMP PREF. ANTONIO DA COSTA SANTOS (CENTRO)
22513627890	GEORGIA APARECIDA BENEDITO	TÉCNICO ENFERMAGEM	MANHÃ	CEPROCAMP PREF. ANTONIO DA COSTA SANTOS (CENTRO)
96238208368	GERLANDA DE JESUS PEREIRA	TÉCNICO ENFERMAGEM	MANHÃ	CEPROCAMP PREF. ANTONIO DA COSTA SANTOS (CENTRO)
16830358876	GICELIA TIAGO DE CARVALHO	TÉCNICO ENFERMAGEM	MANHÃ	CEPROCAMP PREF. ANTONIO DA COSTA SANTOS (CENTRO)
3993607511	GIDEÃO DE QUEIROZ SERAFIM	TÉCNICO ENFERMAGEM	MANHÃ	CEPROCAMP PREF. ANTONIO DA COSTA SANTOS (CENTRO)
54063863875	GIOVANNA MOSCA DE SOUZA	TÉCNICO ENFERMAGEM	MANHÃ	CEPROCAMP PREF. ANTONIO DA COSTA SANTOS (CENTRO)

34355819809	GISELE ALVES CASTILHO	TÉCNICO ENFERMAGEM	MANHÃ	CEPROCAMP PREF. ANTONIO DA COSTA SANTOS (CENTRO)
30603967876	GISELE CRISTINA APARECIDA BERALDO	TÉCNICO ENFERMAGEM	MANHÃ	CEPROCAMP PREF. ANTONIO DA COSTA SANTOS (CENTRO)
41964601860	GISELE NILSE TODESCATO SILVA	TÉCNICO ENFERMAGEM	MANHÃ	CEPROCAMP PREF. ANTONIO DA COSTA SANTOS (CENTRO)
22186063808	GISIELE APARECIDA DE JESUS CARVALHO	TÉCNICO ENFERMAGEM	MANHÃ	CEPROCAMP PREF. ANTONIO DA COSTA SANTOS (CENTRO)
39045539845	GISLAINE ALVES DOS SANTOS	TÉCNICO ENFERMAGEM	MANHÃ	CEPROCAMP PREF. ANTONIO DA COSTA SANTOS (CENTRO)
20176036865	GISLAINE CRISTINA HYPÓLITO SILVA CECCATTO	TÉCNICO ENFERMAGEM	MANHÃ	CEPROCAMP PREF. ANTONIO DA COSTA SANTOS (CENTRO)
22347432818	GISLAINE MATIAS SABINO	TÉCNICO ENFERMAGEM	MANHÃ	CEPROCAMP PREF. ANTONIO DA COSTA SANTOS (CENTRO)
27218833802	GLAUCIA CAMPELO FARIAS DA SILVA	TÉCNICO ENFERMAGEM	MANHÃ	CEPROCAMP PREF. ANTONIO DA COSTA SANTOS (CENTRO)
28381049857	GUSTAVO HENRIQUE MARIANO	TÉCNICO ENFERMAGEM	MANHÃ	CEPROCAMP PREF. ANTONIO DA COSTA SANTOS (CENTRO)
48788069826	HEINY LAIS RRODRIGUES DIAS	TÉCNICO ENFERMAGEM	MANHÃ	CEPROCAMP PREF. ANTONIO DA COSTA SANTOS (CENTRO)
50884642828	HELLEN KRISTINE RODRIGUES COSTA	TÉCNICO ENFERMAGEM	MANHÃ	CEPROCAMP PREF. ANTONIO DA COSTA SANTOS (CENTRO)
55905452857	HEMILLY KAROLINE PEREIRA SOARES	TÉCNICO ENFERMAGEM	MANHÃ	CEPROCAMP PREF. ANTONIO DA COSTA SANTOS (CENTRO)
35123455817	HERBERT JONATAS LEAL	TÉCNICO ENFERMAGEM	MANHÃ	CEPROCAMP PREF. ANTONIO DA COSTA SANTOS (CENTRO)
70666263205	HERBETE DOS SANTOS DE CARVALHO	TÉCNICO ENFERMAGEM	MANHÃ	CEPROCAMP PREF. ANTONIO DA COSTA SANTOS (CENTRO)
52012512852	HESHYLIE VICTORIA MIRANDA	TÉCNICO ENFERMAGEM	MANHÃ	CEPROCAMP PREF. ANTONIO DA COSTA SANTOS (CENTRO)
13375876645	HEVELYN PEDROSO GUIMARAES	TÉCNICO ENFERMAGEM	MANHÃ	CEPROCAMP PREF. ANTONIO DA COSTA SANTOS (CENTRO)
47603164850	HILLARY KAUANA FLOR DAVID	TÉCNICO ENFERMAGEM	MANHÃ	CEPROCAMP PREF. ANTONIO DA COSTA SANTOS (CENTRO)
47642497822	IASMIN RODRIGUES ROCHA DE PIZA	TÉCNICO ENFERMAGEM	MANHÃ	CEPROCAMP PREF. ANTONIO DA COSTA SANTOS (CENTRO)
31836657862	ILDA ARAUJO DE OLIVEIRA GERALDO	TÉCNICO ENFERMAGEM	MANHÃ	CEPROCAMP PREF. ANTONIO DA COSTA SANTOS (CENTRO)
48914050823	INARA GABRIELLI DA COSTA	TÉCNICO ENFERMAGEM	MANHÃ	CEPROCAMP PREF. ANTONIO DA COSTA SANTOS (CENTRO)
54679235870	INGRID THAYNA BARBOZA LEITE	TÉCNICO ENFERMAGEM	MANHÃ	CEPROCAMP PREF. ANTONIO DA COSTA SANTOS (CENTRO)
7834224581	IOLANDA PEREIRA RAMOS MARTINS	TÉCNICO ENFERMAGEM	MANHÃ	CEPROCAMP PREF. ANTONIO DA COSTA SANTOS (CENTRO)
22471084826	IRENE DE SOUZA	TÉCNICO ENFERMAGEM	MANHÃ	CEPROCAMP PREF. ANTONIO DA COSTA SANTOS (CENTRO)
38713258800	IRIS CRISTINA JURIOLI DOS SANTOS	TÉCNICO ENFERMAGEM	MANHÃ	CEPROCAMP PREF. ANTONIO DA COSTA SANTOS (CENTRO)
16001091870	ISABEL DA CUNHA	TÉCNICO ENFERMAGEM	MANHÃ	CEPROCAMP PREF. ANTONIO DA COSTA SANTOS (CENTRO)
43080883802	ISABELA GOMES SALGADO	TÉCNICO ENFERMAGEM	MANHÃ	CEPROCAMP PREF. ANTONIO DA COSTA SANTOS (CENTRO)
51043027840	ISABELLY BEATRIZ NAYLA TIMÓTEO DIAS	TÉCNICO ENFERMAGEM	MANHÃ	CEPROCAMP PREF. ANTONIO DA COSTA SANTOS (CENTRO)
5293524194	ISABELY CRISTINI PEDRAÇA DE MORAES	TÉCNICO ENFERMAGEM	MANHÃ	CEPROCAMP PREF. ANTONIO DA COSTA SANTOS (CENTRO)
41686540876	ISIS BIANCA CETURION DE OLIVEIRA	TÉCNICO ENFERMAGEM	MANHÃ	CEPROCAMP PREF. ANTONIO DA COSTA SANTOS (CENTRO)
70906211549	IVANA SOARES LUZ	TÉCNICO ENFERMAGEM	MANHÃ	CEPROCAMP PREF. ANTONIO DA COSTA SANTOS (CENTRO)
23263115820	IVANEIDE RAMOS DOS ANJOS MORENO	TÉCNICO ENFERMAGEM	MANHÃ	CEPROCAMP PREF. ANTONIO DA COSTA SANTOS (CENTRO)
34191987879	IVANI CABRAL DA SILVA	TÉCNICO ENFERMAGEM	MANHÃ	CEPROCAMP PREF. ANTONIO DA COSTA SANTOS (CENTRO)
39774006810	IVONALDO SOUZA MENDES	TÉCNICO ENFERMAGEM	MANHÃ	CEPROCAMP PREF. ANTONIO DA COSTA SANTOS (CENTRO)
16845125813	IVONE DE MORAES	TÉCNICO ENFERMAGEM	MANHÃ	CEPROCAMP PREF. ANTONIO DA COSTA SANTOS (CENTRO)
51700211862	IVYNA SANDYELLES CAMPOS MARTINS	TÉCNICO ENFERMAGEM	MANHÃ	CEPROCAMP PREF. ANTONIO DA COSTA SANTOS (CENTRO)
6451545392	JACILDA SENA NEVES	TÉCNICO ENFERMAGEM	MANHÃ	CEPROCAMP PREF. ANTONIO DA COSTA SANTOS (CENTRO)
42140515803	JACKELINE FERNANDA DE SOUZA	TÉCNICO ENFERMAGEM	MANHÃ	CEPROCAMP PREF. ANTONIO DA COSTA SANTOS (CENTRO)
35109797889	JACQUELINE APARECIDA JUSTINO FRANCÉ DOS SANTOS	TÉCNICO ENFERMAGEM	MANHÃ	CEPROCAMP PREF. ANTONIO DA COSTA SANTOS (CENTRO)
32970602806	JANAINA ALEXANDRE RAMOS	TÉCNICO ENFERMAGEM	MANHÃ	CEPROCAMP PREF. ANTONIO DA COSTA SANTOS (CENTRO)
36029142836	JANAINA DE OLIVEIRA FRANCISCO	TÉCNICO ENFERMAGEM	MANHÃ	CEPROCAMP PREF. ANTONIO DA COSTA SANTOS (CENTRO)
25634952883	JANETE FILETE MINUZZI	TÉCNICO ENFERMAGEM	MANHÃ	CEPROCAMP PREF. ANTONIO DA COSTA SANTOS (CENTRO)
4509379501	JANICLEIDE ALVES DOS SANTOS	TÉCNICO ENFERMAGEM	MANHÃ	CEPROCAMP PREF. ANTONIO DA COSTA SANTOS (CENTRO)
33283755892	JAQUELINE MOREIRA DE SOUZA	TÉCNICO ENFERMAGEM	MANHÃ	CEPROCAMP PREF. ANTONIO DA COSTA SANTOS (CENTRO)

22481970802	JAQUELINE REGO DE OLIVEIRA	TÉCNICO ENFERMAGEM	MANHÃ	CEPROCAMP PREF. ANTONIO DA COSTA SANTOS (CENTRO)
39746825895	JEAN APARECIDO DA SILVA	TÉCNICO ENFERMAGEM	MANHÃ	CEPROCAMP PREF. ANTONIO DA COSTA SANTOS (CENTRO)
32264963875	JEAN ENDERSON CONCURUTO	TÉCNICO ENFERMAGEM	MANHÃ	CEPROCAMP PREF. ANTONIO DA COSTA SANTOS (CENTRO)
14332589602	JEAN FERREIRA MUNIZ GARCIA	TÉCNICO ENFERMAGEM	MANHÃ	CEPROCAMP PREF. ANTONIO DA COSTA SANTOS (CENTRO)
29256458870	JEANE TEIXEIRA SILVA	TÉCNICO ENFERMAGEM	MANHÃ	CEPROCAMP PREF. ANTONIO DA COSTA SANTOS (CENTRO)
47216895860	JEECYNE SANCHO CALIXTO	TÉCNICO ENFERMAGEM	MANHÃ	CEPROCAMP PREF. ANTONIO DA COSTA SANTOS (CENTRO)
36199218817	JENIFFER PRESTES DOS SANTOS	TÉCNICO ENFERMAGEM	MANHÃ	CEPROCAMP PREF. ANTONIO DA COSTA SANTOS (CENTRO)
50771228813	JENNIFER ESTHER VIEIRA DE ARAUJO	TÉCNICO ENFERMAGEM	MANHÃ	CEPROCAMP PREF. ANTONIO DA COSTA SANTOS (CENTRO)
45054817867	JENNIFER RIBEIRO DOS SANTOS	TÉCNICO ENFERMAGEM	MANHÃ	CEPROCAMP PREF. ANTONIO DA COSTA SANTOS (CENTRO)
36155131856	JESSICA BIANCA BATISTA LINO MARTINS	TÉCNICO ENFERMAGEM	MANHÃ	CEPROCAMP PREF. ANTONIO DA COSTA SANTOS (CENTRO)
40881841811	JESSICA CRISTINA FERNANDES DA SILVA	TÉCNICO ENFERMAGEM	MANHÃ	CEPROCAMP PREF. ANTONIO DA COSTA SANTOS (CENTRO)
46876607895	JESSICA CRISTINA RODRIGUES BARBOSA	TÉCNICO ENFERMAGEM	MANHÃ	CEPROCAMP PREF. ANTONIO DA COSTA SANTOS (CENTRO)
4946889981	JÉSSICA GODOIS LEAL	TÉCNICO ENFERMAGEM	MANHÃ	CEPROCAMP PREF. ANTONIO DA COSTA SANTOS (CENTRO)
37849958888	JESSICA JOSIANE CORDEIRO RAMOS	TÉCNICO ENFERMAGEM	MANHÃ	CEPROCAMP PREF. ANTONIO DA COSTA SANTOS (CENTRO)
37120467824	JÉSSICA LUANA BIZARRI RAMOS OLIVEIRA	TÉCNICO ENFERMAGEM	MANHÃ	CEPROCAMP PREF. ANTONIO DA COSTA SANTOS (CENTRO)
31080431888	JEZEBEL DA LUZ CARDOSO	TÉCNICO ENFERMAGEM	MANHÃ	CEPROCAMP PREF. ANTONIO DA COSTA SANTOS (CENTRO)
1654196444	JOANE DANTAS NEIVA	TÉCNICO ENFERMAGEM	MANHÃ	CEPROCAMP PREF. ANTONIO DA COSTA SANTOS (CENTRO)
31624604846	JOICE ELLEN RODRIGUES AMANCIO	TÉCNICO ENFERMAGEM	MANHÃ	CEPROCAMP PREF. ANTONIO DA COSTA SANTOS (CENTRO)
36541394857	JOICE PRISC DE SOUZA ARRUDA	TÉCNICO ENFERMAGEM	MANHÃ	CEPROCAMP PREF. ANTONIO DA COSTA SANTOS (CENTRO)
43711546897	JONATHAN RICARDO UTIEL ALVES	TÉCNICO ENFERMAGEM	MANHÃ	CEPROCAMP PREF. ANTONIO DA COSTA SANTOS (CENTRO)
34772390839	JORDANA DEMORI DE OLIVEIRA	TÉCNICO ENFERMAGEM	MANHÃ	CEPROCAMP PREF. ANTONIO DA COSTA SANTOS (CENTRO)
33155231858	JOSE DO NASCIMENTO JUNIOR	TÉCNICO ENFERMAGEM	MANHÃ	CEPROCAMP PREF. ANTONIO DA COSTA SANTOS (CENTRO)
35594882812	JOSEANE APARECIDA DA SILVA	TÉCNICO ENFERMAGEM	MANHÃ	CEPROCAMP PREF. ANTONIO DA COSTA SANTOS (CENTRO)
39356538832	JOSELAINE CRISTINA FORTUNATO DOS SANTOS	TÉCNICO ENFERMAGEM	MANHÃ	CEPROCAMP PREF. ANTONIO DA COSTA SANTOS (CENTRO)
33290472833	JOSELAINE THAIS CORDEIRO DOS SANTOS	TÉCNICO ENFERMAGEM	MANHÃ	CEPROCAMP PREF. ANTONIO DA COSTA SANTOS (CENTRO)
38304329840	JOSIANE DA SILVA CARLOS RODRIGUES	TÉCNICO ENFERMAGEM	MANHÃ	CEPROCAMP PREF. ANTONIO DA COSTA SANTOS (CENTRO)
39630597888	JOSIMARA PEREIRA DO NASCIMENTO	TÉCNICO ENFERMAGEM	MANHÃ	CEPROCAMP PREF. ANTONIO DA COSTA SANTOS (CENTRO)
21934330892	JOYCE DA SILVA ALEIXO GOMES	TÉCNICO ENFERMAGEM	MANHÃ	CEPROCAMP PREF. ANTONIO DA COSTA SANTOS (CENTRO)
121255476	JUCILENE MEIRA TORRES	TÉCNICO ENFERMAGEM	MANHÃ	CEPROCAMP PREF. ANTONIO DA COSTA SANTOS (CENTRO)
50548790809	JULIA EUNICE DOS SANTOS	TÉCNICO ENFERMAGEM	MANHÃ	CEPROCAMP PREF. ANTONIO DA COSTA SANTOS (CENTRO)
56952034811	JÚLIA FERNANDES DE CARVALHO	TÉCNICO ENFERMAGEM	MANHÃ	CEPROCAMP PREF. ANTONIO DA COSTA SANTOS (CENTRO)
49864269828	JULIA PANUCCI SARABANDA	TÉCNICO ENFERMAGEM	MANHÃ	CEPROCAMP PREF. ANTONIO DA COSTA SANTOS (CENTRO)
10798885866	JULIANA ALVARENGA DE LIMA	TÉCNICO ENFERMAGEM	MANHÃ	CEPROCAMP PREF. ANTONIO DA COSTA SANTOS (CENTRO)
44840167885	JULIANA APARECIDA DOS SANTOS	TÉCNICO ENFERMAGEM	MANHÃ	CEPROCAMP PREF. ANTONIO DA COSTA SANTOS (CENTRO)
37856031859	JULIANA BORGES RESENDE DO NASCIMENTO	TÉCNICO ENFERMAGEM	MANHÃ	CEPROCAMP PREF. ANTONIO DA COSTA SANTOS (CENTRO)
26414551880	JULIANA CLÁUDIA DE SOUZA PINTO	TÉCNICO ENFERMAGEM	MANHÃ	CEPROCAMP PREF. ANTONIO DA COSTA SANTOS (CENTRO)
41503941809	JULIANA DE CARVALHO DA SILVA	TÉCNICO ENFERMAGEM	MANHÃ	CEPROCAMP PREF. ANTONIO DA COSTA SANTOS (CENTRO)
34814470860	JULIANA MAILA ALARCON DOS SANTOS VIANA	TÉCNICO ENFERMAGEM	MANHÃ	CEPROCAMP PREF. ANTONIO DA COSTA SANTOS (CENTRO)
32148323873	JULIANA MARIA GOMES DOS SANTOS	TÉCNICO ENFERMAGEM	MANHÃ	CEPROCAMP PREF. ANTONIO DA COSTA SANTOS (CENTRO)
21393062873	JULIANA OLIVEIRA ALMEIDA VILANOVA	TÉCNICO ENFERMAGEM	MANHÃ	CEPROCAMP PREF. ANTONIO DA COSTA SANTOS (CENTRO)
51666224804	JULIANA SANTOS DA SILVA	TÉCNICO ENFERMAGEM	MANHÃ	CEPROCAMP PREF. ANTONIO DA COSTA SANTOS (CENTRO)
42480946819	JULIANNI PEREIRA	TÉCNICO ENFERMAGEM	MANHÃ	CEPROCAMP PREF. ANTONIO DA COSTA SANTOS (CENTRO)
10118412400	JULLY RAYANE DA SILVA	TÉCNICO ENFERMAGEM	MANHÃ	CEPROCAMP PREF. ANTONIO DA COSTA SANTOS (CENTRO)



4958485490	KALINE SANTOS DE SOUZA	TÉCNICO ENFERMAGEM	MANHÃ	CEPROCAMP PREF. ANTONIO DA COSTA SANTOS (CENTRO)
38616991840	KAMILA CUNHA DE OLIVEIRA FRANÇA	TÉCNICO ENFERMAGEM	MANHÃ	CEPROCAMP PREF. ANTONIO DA COSTA SANTOS (CENTRO)
51808107870	KAMILLY VICTÓRIA OLIVEIRA LEMES	TÉCNICO ENFERMAGEM	MANHÃ	CEPROCAMP PREF. ANTONIO DA COSTA SANTOS (CENTRO)
35843248828	KARINA DA SILVA SAMPAIO	TÉCNICO ENFERMAGEM	MANHÃ	CEPROCAMP PREF. ANTONIO DA COSTA SANTOS (CENTRO)
6408442358	KARINA DE JESUS SANTOS FERREIRA	TÉCNICO ENFERMAGEM	MANHÃ	CEPROCAMP PREF. ANTONIO DA COSTA SANTOS (CENTRO)
86426906581	KARINA LIMA FURLANETTI	TÉCNICO ENFERMAGEM	MANHÃ	CEPROCAMP PREF. ANTONIO DA COSTA SANTOS (CENTRO)
39776641822	KARINE CALLOU ALVES	TÉCNICO ENFERMAGEM	MANHÃ	CEPROCAMP PREF. ANTONIO DA COSTA SANTOS (CENTRO)
43235223800	KAROLINE COSTA ALMEIDA	TÉCNICO ENFERMAGEM	MANHÃ	CEPROCAMP PREF. ANTONIO DA COSTA SANTOS (CENTRO)
17086089826	KATIA ADRIANA BENETI	TÉCNICO ENFERMAGEM	MANHÃ	CEPROCAMP PREF. ANTONIO DA COSTA SANTOS (CENTRO)
27033281846	KÁTIA APARECIDA GALDINO VIEIRA	TÉCNICO ENFERMAGEM	MANHÃ	CEPROCAMP PREF. ANTONIO DA COSTA SANTOS (CENTRO)
49293072874	KAUANE MACHADO DE MELO	TÉCNICO ENFERMAGEM	MANHÃ	CEPROCAMP PREF. ANTONIO DA COSTA SANTOS (CENTRO)
46239271802	KAUANY VYTÓRYA MARIANO	TÉCNICO ENFERMAGEM	MANHÃ	CEPROCAMP PREF. ANTONIO DA COSTA SANTOS (CENTRO)
48853830808	KAWANNY EMMANUELY SILVA DE LIMA	TÉCNICO ENFERMAGEM	MANHÃ	CEPROCAMP PREF. ANTONIO DA COSTA SANTOS (CENTRO)
49900970845	KAWANY GABRIELI BATISTA DA SILVA	TÉCNICO ENFERMAGEM	MANHÃ	CEPROCAMP PREF. ANTONIO DA COSTA SANTOS (CENTRO)
44537015861	KEILA ÁVILA SOUSA	TÉCNICO ENFERMAGEM	MANHÃ	CEPROCAMP PREF. ANTONIO DA COSTA SANTOS (CENTRO)
26678865855	KEILA CRISTINA DE SOUZA OLIVEIRA	TÉCNICO ENFERMAGEM	MANHÃ	CEPROCAMP PREF. ANTONIO DA COSTA SANTOS (CENTRO)
39668891880	KELCYANE DOS SANTOS MESQUITA	TÉCNICO ENFERMAGEM	MANHÃ	CEPROCAMP PREF. ANTONIO DA COSTA SANTOS (CENTRO)
46312490807	KELEN PRISCILA DA SILVA SANTOS	TÉCNICO ENFERMAGEM	MANHÃ	CEPROCAMP PREF. ANTONIO DA COSTA SANTOS (CENTRO)
27120119885	KELLY DIAZZI ARRELARO	TÉCNICO ENFERMAGEM	MANHÃ	CEPROCAMP PREF. ANTONIO DA COSTA SANTOS (CENTRO)
47433723803	KELLY TAIS DE OLIVEIRA AMANCIO	TÉCNICO ENFERMAGEM	MANHÃ	CEPROCAMP PREF. ANTONIO DA COSTA SANTOS (CENTRO)
50120907801	KEMILLY VITORIA BARRETO DA SILVA	TÉCNICO ENFERMAGEM	MANHÃ	CEPROCAMP PREF. ANTONIO DA COSTA SANTOS (CENTRO)
44397687846	KEROLI APARECIDA FERREIRA DUARTE	TÉCNICO ENFERMAGEM	MANHÃ	CEPROCAMP PREF. ANTONIO DA COSTA SANTOS (CENTRO)
56681117848	KETHELYN HELENA PEREIRA FRANCISCO	TÉCNICO ENFERMAGEM	MANHÃ	CEPROCAMP PREF. ANTONIO DA COSTA SANTOS (CENTRO)
47134043819	KIARA BIANCA DE SOUZA	TÉCNICO ENFERMAGEM	MANHÃ	CEPROCAMP PREF. ANTONIO DA COSTA SANTOS (CENTRO)
47078523865	LAILA CRISTIANY PEREIRA SILVA	TÉCNICO ENFERMAGEM	MANHÃ	CEPROCAMP PREF. ANTONIO DA COSTA SANTOS (CENTRO)
50038420821	LAILA MARIELEN SOUZA MACHADO	TÉCNICO ENFERMAGEM	MANHÃ	CEPROCAMP PREF. ANTONIO DA COSTA SANTOS (CENTRO)
47981721890	LAIS WINI GERACINO	TÉCNICO ENFERMAGEM	MANHÃ	CEPROCAMP PREF. ANTONIO DA COSTA SANTOS (CENTRO)
2112893610	LAINSY FREITAS MAGALHAES	TÉCNICO ENFERMAGEM	MANHÃ	CEPROCAMP PREF. ANTONIO DA COSTA SANTOS (CENTRO)
60666696306	LANNA KATARINY DOS SANTOS TEIXEIRA	TÉCNICO ENFERMAGEM	MANHÃ	CEPROCAMP PREF. ANTONIO DA COSTA SANTOS (CENTRO)
49733810800	LARISSA APARECIDA BARREIRO	TÉCNICO ENFERMAGEM	MANHÃ	CEPROCAMP PREF. ANTONIO DA COSTA SANTOS (CENTRO)
53964074845	LARISSA APARECIDA MARTINS FLORENTINO	TÉCNICO ENFERMAGEM	MANHÃ	CEPROCAMP PREF. ANTONIO DA COSTA SANTOS (CENTRO)
46200702896	LARISSA APARECIDA PINHEIRO MAGGIONI COSTA	TÉCNICO ENFERMAGEM	MANHÃ	CEPROCAMP PREF. ANTONIO DA COSTA SANTOS (CENTRO)
39176285898	LARISSA CRISTINA COELHO DE ABREU	TÉCNICO ENFERMAGEM	MANHÃ	CEPROCAMP PREF. ANTONIO DA COSTA SANTOS (CENTRO)
2939601194	LARISSA LINA SANTOS	TÉCNICO ENFERMAGEM	MANHÃ	CEPROCAMP PREF. ANTONIO DA COSTA SANTOS (CENTRO)
43212130881	LARISSA PEREIRA DA SILVA	TÉCNICO ENFERMAGEM	MANHÃ	CEPROCAMP PREF. ANTONIO DA COSTA SANTOS (CENTRO)
10373069537	LARISSA SANTANA CARDOSO	TÉCNICO ENFERMAGEM	MANHÃ	CEPROCAMP PREF. ANTONIO DA COSTA SANTOS (CENTRO)
47316722878	LARISSA SOUSA SILVA	TÉCNICO ENFERMAGEM	MANHÃ	CEPROCAMP PREF. ANTONIO DA COSTA SANTOS (CENTRO)
86087146555	LAURA PEREIRA DE JESUS	TÉCNICO ENFERMAGEM	MANHÃ	CEPROCAMP PREF. ANTONIO DA COSTA SANTOS (CENTRO)
20535975775	ANGELO AKIDQ	TÉCNICO ENFERMAGEM	MANHÃ	CEPROCAMP PREF. ANTONIO DA COSTA SANTOS (CENTRO)
49644207874	LAYSSA GOMES DOS SANTOS	TÉCNICO ENFERMAGEM	MANHÃ	CEPROCAMP PREF. ANTONIO DA COSTA SANTOS (CENTRO)
16840024865	LEDA MARA FERREIRA	TÉCNICO ENFERMAGEM	MANHÃ	CEPROCAMP PREF. ANTONIO DA COSTA SANTOS (CENTRO)
5322165126	LEIDIANE DE JESUS	TÉCNICO ENFERMAGEM	MANHÃ	CEPROCAMP PREF. ANTONIO DA COSTA SANTOS (CENTRO)
52716561877	LENA DE MOURA RIBEIRO PALMA	TÉCNICO ENFERMAGEM	MANHÃ	CEPROCAMP PREF. ANTONIO DA COSTA SANTOS (CENTRO)

6235979690	LENILZA APARECIDA SILVA SANTOS	TÉCNICO ENFERMAGEM	MANHÃ	CEPROCAMP PREF. ANTONIO DA COSTA SANTOS (CENTRO)
36291022800	LEONARDO FLORIANO LUNARO	TÉCNICO ENFERMAGEM	MANHÃ	CEPROCAMP PREF. ANTONIO DA COSTA SANTOS (CENTRO)
52857862822	LETICIA ALMEIDA DE LARA	TÉCNICO ENFERMAGEM	MANHÃ	CEPROCAMP PREF. ANTONIO DA COSTA SANTOS (CENTRO)
41382384840	LETICIA CALIXTO COSTA	TÉCNICO ENFERMAGEM	MANHÃ	CEPROCAMP PREF. ANTONIO DA COSTA SANTOS (CENTRO)
37467950870	LETÍCIA MOTA DE ARAÚJO	TÉCNICO ENFERMAGEM	MANHÃ	CEPROCAMP PREF. ANTONIO DA COSTA SANTOS (CENTRO)
22150982870	LETÍCIA PEREIRA DOS SANTOS	TÉCNICO ENFERMAGEM	MANHÃ	CEPROCAMP PREF. ANTONIO DA COSTA SANTOS (CENTRO)
45274759831	LETICIA RAFAELLA ALVES MARCOLINO	TÉCNICO ENFERMAGEM	MANHÃ	CEPROCAMP PREF. ANTONIO DA COSTA SANTOS (CENTRO)
33990637843	LIDIANE SOARES DA SILVA MACHADO	TÉCNICO ENFERMAGEM	MANHÃ	CEPROCAMP PREF. ANTONIO DA COSTA SANTOS (CENTRO)
41555626858	LIGIA PADOVANI MARQUES	TÉCNICO ENFERMAGEM	MANHÃ	CEPROCAMP PREF. ANTONIO DA COSTA SANTOS (CENTRO)
4284146211	LILIAN ÁLVARO SALDANHA	TÉCNICO ENFERMAGEM	MANHÃ	CEPROCAMP PREF. ANTONIO DA COSTA SANTOS (CENTRO)
50827358881	LILIANE SOUZA DOS SANTOS	TÉCNICO ENFERMAGEM	MANHÃ	CEPROCAMP PREF. ANTONIO DA COSTA SANTOS (CENTRO)
47439315847	LIVIA CASSIA GUEDES DOS SANTOS	TÉCNICO ENFERMAGEM	MANHÃ	CEPROCAMP PREF. ANTONIO DA COSTA SANTOS (CENTRO)
48051579844	LOHAYNE MILLENA VIEIRA DOS SANTOS	TÉCNICO ENFERMAGEM	MANHÃ	CEPROCAMP PREF. ANTONIO DA COSTA SANTOS (CENTRO)
4887168373	LUAN SILVA DAMASCENO	TÉCNICO ENFERMAGEM	MANHÃ	CEPROCAMP PREF. ANTONIO DA COSTA SANTOS (CENTRO)
40963430807	LUANA DA SILVA	TÉCNICO ENFERMAGEM	MANHÃ	CEPROCAMP PREF. ANTONIO DA COSTA SANTOS (CENTRO)
36641773809	LUANA DE SOUSA LIMA	TÉCNICO ENFERMAGEM	MANHÃ	CEPROCAMP PREF. ANTONIO DA COSTA SANTOS (CENTRO)
32148365878	LUANA MARIA APARECIDA DE BELO	TÉCNICO ENFERMAGEM	MANHÃ	CEPROCAMP PREF. ANTONIO DA COSTA SANTOS (CENTRO)
42938706871	LUANA VITORIA BITTENCOURT COLUCCI	TÉCNICO ENFERMAGEM	MANHÃ	CEPROCAMP PREF. ANTONIO DA COSTA SANTOS (CENTRO)
40497033860	LUCAS SOARES DA SILVA	TÉCNICO ENFERMAGEM	MANHÃ	CEPROCAMP PREF. ANTONIO DA COSTA SANTOS (CENTRO)
15001712807	LUCIANA ANDREIA MARCAL	TÉCNICO ENFERMAGEM	MANHÃ	CEPROCAMP PREF. ANTONIO DA COSTA SANTOS (CENTRO)
36024332858	LUCIANA DA MOTA FERREIRA SILVA	TÉCNICO ENFERMAGEM	MANHÃ	CEPROCAMP PREF. ANTONIO DA COSTA SANTOS (CENTRO)
35185941847	LUCIANA DO NASCIMENTO OLIVEIRA	TÉCNICO ENFERMAGEM	MANHÃ	CEPROCAMP PREF. ANTONIO DA COSTA SANTOS (CENTRO)
26560427803	LUCIANA MARIA DE SOUSA	TÉCNICO ENFERMAGEM	MANHÃ	CEPROCAMP PREF. ANTONIO DA COSTA SANTOS (CENTRO)
16864896846	LUCIANA MIGUEL DA SILVA	TÉCNICO ENFERMAGEM	MANHÃ	CEPROCAMP PREF. ANTONIO DA COSTA SANTOS (CENTRO)
18211034832	LUCIANA SENA SILVA	TÉCNICO ENFERMAGEM	MANHÃ	CEPROCAMP PREF. ANTONIO DA COSTA SANTOS (CENTRO)
22578652864	LUCIANE CASTRO DA SILVA	TÉCNICO ENFERMAGEM	MANHÃ	CEPROCAMP PREF. ANTONIO DA COSTA SANTOS (CENTRO)
41747128830	LUCIANO APARECIDO GRANUZZI	TÉCNICO ENFERMAGEM	MANHÃ	CEPROCAMP PREF. ANTONIO DA COSTA SANTOS (CENTRO)
11051084490	LUCICLEIDE OLIVEIRA DE SOUZA	TÉCNICO ENFERMAGEM	MANHÃ	CEPROCAMP PREF. ANTONIO DA COSTA SANTOS (CENTRO)
33855537844	LUCIENE ALVES DOS SANTOS	TÉCNICO ENFERMAGEM	MANHÃ	CEPROCAMP PREF. ANTONIO DA COSTA SANTOS (CENTRO)
18815531831	LUCIENE BARBOZA DA SILVA	TÉCNICO ENFERMAGEM	MANHÃ	CEPROCAMP PREF. ANTONIO DA COSTA SANTOS (CENTRO)
23154591842	LUCIENE SILVA	TÉCNICO ENFERMAGEM	MANHÃ	CEPROCAMP PREF. ANTONIO DA COSTA SANTOS (CENTRO)
11051212405	LUCILENE OLIVEIRA DA SILVA	TÉCNICO ENFERMAGEM	MANHÃ	CEPROCAMP PREF. ANTONIO DA COSTA SANTOS (CENTRO)
13689838800	LUCIMAR FATIMA DE SOUZA TOMAZ	TÉCNICO ENFERMAGEM	MANHÃ	CEPROCAMP PREF. ANTONIO DA COSTA SANTOS (CENTRO)
35391591856	LUCIMARA MARIA APARECIDA SILVA	TÉCNICO ENFERMAGEM	MANHÃ	CEPROCAMP PREF. ANTONIO DA COSTA SANTOS (CENTRO)
26099611894	LUIS FERNANDO MARTINS	TÉCNICO ENFERMAGEM	MANHÃ	CEPROCAMP PREF. ANTONIO DA COSTA SANTOS (CENTRO)
52336370816	LUISE GABRYELLE OLIVEIRA FERREIRA	TÉCNICO ENFERMAGEM	MANHÃ	CEPROCAMP PREF. ANTONIO DA COSTA SANTOS (CENTRO)
3217785880	LUIZ ALBERTO MARTINS	TÉCNICO ENFERMAGEM	MANHÃ	CEPROCAMP PREF. ANTONIO DA COSTA SANTOS (CENTRO)
17376437827	LUIZA CLEIDE RODRIGUES DA SILVA	TÉCNICO ENFERMAGEM	MANHÃ	CEPROCAMP PREF. ANTONIO DA COSTA SANTOS (CENTRO)
45087606865	MAGDA CRISTINA GOMES DA SILVA	TÉCNICO ENFERMAGEM	MANHÃ	CEPROCAMP PREF. ANTONIO DA COSTA SANTOS (CENTRO)
38156062841	MAIARA CRISTINA GOMES MARTINS DOS SANTOS	TÉCNICO ENFERMAGEM	MANHÃ	CEPROCAMP PREF. ANTONIO DA COSTA SANTOS (CENTRO)
38276738877	MAIARA DOS SANTO MIATO MENDES	TÉCNICO ENFERMAGEM	MANHÃ	CEPROCAMP PREF. ANTONIO DA COSTA SANTOS (CENTRO)
36911519810	MANOELA GAZETTA	TÉCNICO ENFERMAGEM	MANHÃ	CEPROCAMP PREF. ANTONIO DA COSTA SANTOS (CENTRO)
9865065754	MANUELE MACHADO DA SILVA	TÉCNICO ENFERMAGEM	MANHÃ	CEPROCAMP PREF. ANTONIO DA COSTA SANTOS (CENTRO)

43765221805	MARANY CRISTINA SENA DIAS	TÉCNICO ENFERMAGEM	MANHÃ	CEPROCAMP PREF. ANTONIO DA COSTA SANTOS (CENTRO)
32848410833	MARCELA APARECIDA DE PAULA MARINHO	TÉCNICO ENFERMAGEM	MANHÃ	CEPROCAMP PREF. ANTONIO DA COSTA SANTOS (CENTRO)
6110901393	MARCELA CARVALHO ARAUJO	TÉCNICO ENFERMAGEM	MANHÃ	CEPROCAMP PREF. ANTONIO DA COSTA SANTOS (CENTRO)
4303586528	MARCELA COSTA SOUSA	TÉCNICO ENFERMAGEM	MANHÃ	CEPROCAMP PREF. ANTONIO DA COSTA SANTOS (CENTRO)
38925542854	MARCIA ALMEIDA DE ARRUDA GONCALVES	TÉCNICO ENFERMAGEM	MANHÃ	CEPROCAMP PREF. ANTONIO DA COSTA SANTOS (CENTRO)
22574219813	MARCIA CRISTINA OYOLI	TÉCNICO ENFERMAGEM	MANHÃ	CEPROCAMP PREF. ANTONIO DA COSTA SANTOS (CENTRO)
8440137494	MÁRCIA MARIA FERREIRA DA SILVA	TÉCNICO ENFERMAGEM	MANHÃ	CEPROCAMP PREF. ANTONIO DA COSTA SANTOS (CENTRO)
5677193836	MÁRCIA REGINA BARBOSA LIMA	TÉCNICO ENFERMAGEM	MANHÃ	CEPROCAMP PREF. ANTONIO DA COSTA SANTOS (CENTRO)
40703643827	MARCIA REGINA DANTAS	TÉCNICO ENFERMAGEM	MANHÃ	CEPROCAMP PREF. ANTONIO DA COSTA SANTOS (CENTRO)
31082207802	MÁRCIA REGINA RODRIGUES DE MIRANDA	TÉCNICO ENFERMAGEM	MANHÃ	CEPROCAMP PREF. ANTONIO DA COSTA SANTOS (CENTRO)
48079525870	MARCELLE VIEIRA DE SOUSA	TÉCNICO ENFERMAGEM	MANHÃ	CEPROCAMP PREF. ANTONIO DA COSTA SANTOS (CENTRO)
15864824836	MARGARETH APARECIDA DE LIMA	TÉCNICO ENFERMAGEM	MANHÃ	CEPROCAMP PREF. ANTONIO DA COSTA SANTOS (CENTRO)
80018866620	MARIA ALICE DA COSTA	TÉCNICO ENFERMAGEM	MANHÃ	CEPROCAMP PREF. ANTONIO DA COSTA SANTOS (CENTRO)
60360730388	MARIA APARECIDA RIBEIRO CORREIA	TÉCNICO ENFERMAGEM	MANHÃ	CEPROCAMP PREF. ANTONIO DA COSTA SANTOS (CENTRO)
22179223862	MARIA CÉLIA DOS SANTOS	TÉCNICO ENFERMAGEM	MANHÃ	CEPROCAMP PREF. ANTONIO DA COSTA SANTOS (CENTRO)
13621907483	MARIA DAS GRAGAÇAS DE LIMA DA SILVA	TÉCNICO ENFERMAGEM	MANHÃ	CEPROCAMP PREF. ANTONIO DA COSTA SANTOS (CENTRO)
9655177483	MARIA DE FÁTIMA MARQUES DA SILVA CONCEIÇÃO	TÉCNICO ENFERMAGEM	MANHÃ	CEPROCAMP PREF. ANTONIO DA COSTA SANTOS (CENTRO)
39724204987	MARIA DE FATIMA MISSAO SOARES	TÉCNICO ENFERMAGEM	MANHÃ	CEPROCAMP PREF. ANTONIO DA COSTA SANTOS (CENTRO)
1577919394	MARIA DO SOCORRO LOPES DANTAS	TÉCNICO ENFERMAGEM	MANHÃ	CEPROCAMP PREF. ANTONIO DA COSTA SANTOS (CENTRO)
7968083842	MARIA DOS REIS DA CRUZ	TÉCNICO ENFERMAGEM	MANHÃ	CEPROCAMP PREF. ANTONIO DA COSTA SANTOS (CENTRO)
48362785896	MARIA EDUARDA BARBOZA BALASZ DA SILVA	TÉCNICO ENFERMAGEM	MANHÃ	CEPROCAMP PREF. ANTONIO DA COSTA SANTOS (CENTRO)
50049750860	MARIA EDUARDA FERREIRA SOUSA	TÉCNICO ENFERMAGEM	MANHÃ	CEPROCAMP PREF. ANTONIO DA COSTA SANTOS (CENTRO)
31376147831	MARIA ELIANE SILVA VIDAL	TÉCNICO ENFERMAGEM	MANHÃ	CEPROCAMP PREF. ANTONIO DA COSTA SANTOS (CENTRO)
8136888418	MARIA FRANKLIN PEREIRA	TÉCNICO ENFERMAGEM	MANHÃ	CEPROCAMP PREF. ANTONIO DA COSTA SANTOS (CENTRO)
18002155840	MARIA JOSE PINHEIRO FAGUNDES	TÉCNICO ENFERMAGEM	MANHÃ	CEPROCAMP PREF. ANTONIO DA COSTA SANTOS (CENTRO)
4819811363	MARIA LEIDIANE CARVALHO COSSE	TÉCNICO ENFERMAGEM	MANHÃ	CEPROCAMP PREF. ANTONIO DA COSTA SANTOS (CENTRO)
31453757848	MARIA NILMA OLIVEIRA LESSA	TÉCNICO ENFERMAGEM	MANHÃ	CEPROCAMP PREF. ANTONIO DA COSTA SANTOS (CENTRO)
24838927878	MARIA SEBASTIANA SOUSA AMARAL	TÉCNICO ENFERMAGEM	MANHÃ	CEPROCAMP PREF. ANTONIO DA COSTA SANTOS (CENTRO)
32225244839	MARIACICERADASILVA	TÉCNICO ENFERMAGEM	MANHÃ	CEPROCAMP PREF. ANTONIO DA COSTA SANTOS (CENTRO)
35308749817	MARIANA	TÉCNICO ENFERMAGEM	MANHÃ	CEPROCAMP PREF. ANTONIO DA COSTA SANTOS (CENTRO)
39804301890	MARIANA APARECIDA BECK BERNAL	TÉCNICO ENFERMAGEM	MANHÃ	CEPROCAMP PREF. ANTONIO DA COSTA SANTOS (CENTRO)
45869660840	MARIANE DA SILVA SANTOS LUCENA	TÉCNICO ENFERMAGEM	MANHÃ	CEPROCAMP PREF. ANTONIO DA COSTA SANTOS (CENTRO)
7977674874	MARIANGELA DA SILVA ALVES	TÉCNICO ENFERMAGEM	MANHÃ	CEPROCAMP PREF. ANTONIO DA COSTA SANTOS (CENTRO)
29410824842	MARILENE ALVES DE SOUZA	TÉCNICO ENFERMAGEM	MANHÃ	CEPROCAMP PREF. ANTONIO DA COSTA SANTOS (CENTRO)
89243013491	MÁRIO RODRIGUES PESSOA	TÉCNICO ENFERMAGEM	MANHÃ	CEPROCAMP PREF. ANTONIO DA COSTA SANTOS (CENTRO)
27666493878	MARIVANIA SILVA DE OLIVEIRA NOVAES	TÉCNICO ENFERMAGEM	MANHÃ	CEPROCAMP PREF. ANTONIO DA COSTA SANTOS (CENTRO)
12611799865	MARLENE GOMES DE SOUZA	TÉCNICO ENFERMAGEM	MANHÃ	CEPROCAMP PREF. ANTONIO DA COSTA SANTOS (CENTRO)
32211097847	MATEUS DA SILVA AMORIM	TÉCNICO ENFERMAGEM	MANHÃ	CEPROCAMP PREF. ANTONIO DA COSTA SANTOS (CENTRO)
58395292813	MATEUS JESUS ARAUJO	TÉCNICO ENFERMAGEM	MANHÃ	CEPROCAMP PREF. ANTONIO DA COSTA SANTOS (CENTRO)
43546171888	MAYARA CRISTINA AMÂNCIO MARTINS	TÉCNICO ENFERMAGEM	MANHÃ	CEPROCAMP PREF. ANTONIO DA COSTA SANTOS (CENTRO)
14619673684	MELLYN CAYARA LIMA ORLANDO	TÉCNICO ENFERMAGEM	MANHÃ	CEPROCAMP PREF. ANTONIO DA COSTA SANTOS (CENTRO)
33649271893	MICHELLA CAROLINA SERAFIM SALVADOR	TÉCNICO ENFERMAGEM	MANHÃ	CEPROCAMP PREF. ANTONIO DA COSTA SANTOS (CENTRO)
86437356391	MICHELLE APARECIDA MENDES DA COSTA	TÉCNICO ENFERMAGEM	MANHÃ	CEPROCAMP PREF. ANTONIO DA COSTA SANTOS (CENTRO)

52617655873	MICHELLE LIMA DA SILVA	TÉCNICO ENFERMAGEM	MANHÃ	CEPROCAMP PREF. ANTONIO DA COSTA SANTOS (CENTRO)
50850005876	MIGUEL RIBEIRO SILVA	TÉCNICO ENFERMAGEM	MANHÃ	CEPROCAMP PREF. ANTONIO DA COSTA SANTOS (CENTRO)
54800558875	MIKAELLY VITÓRIA SILVA CARVALHO	TÉCNICO ENFERMAGEM	MANHÃ	CEPROCAMP PREF. ANTONIO DA COSTA SANTOS (CENTRO)
59721237892	MILENE APARECIDA MARTINS DE OLIVEIRA	TÉCNICO ENFERMAGEM	MANHÃ	CEPROCAMP PREF. ANTONIO DA COSTA SANTOS (CENTRO)
27757842832	MILENE TASSO DE JESUS DA SILVA	TÉCNICO ENFERMAGEM	MANHÃ	CEPROCAMP PREF. ANTONIO DA COSTA SANTOS (CENTRO)
42767896809	MIRELA MARTINS DOS SANTOS	TÉCNICO ENFERMAGEM	MANHÃ	CEPROCAMP PREF. ANTONIO DA COSTA SANTOS (CENTRO)
51552565858	MIRELLA BUENO SILVA	TÉCNICO ENFERMAGEM	MANHÃ	CEPROCAMP PREF. ANTONIO DA COSTA SANTOS (CENTRO)
44901833804	MONICA MENDES DE ANDRADE	TÉCNICO ENFERMAGEM	MANHÃ	CEPROCAMP PREF. ANTONIO DA COSTA SANTOS (CENTRO)
36814516802	MONISIA SANTOS SILVA	TÉCNICO ENFERMAGEM	MANHÃ	CEPROCAMP PREF. ANTONIO DA COSTA SANTOS (CENTRO)
37531855828	NAIARA PAGLIARINI FARIA	TÉCNICO ENFERMAGEM	MANHÃ	CEPROCAMP PREF. ANTONIO DA COSTA SANTOS (CENTRO)
27024683813	NAILDE DIAS SANTOS DE CARVALHO	TÉCNICO ENFERMAGEM	MANHÃ	CEPROCAMP PREF. ANTONIO DA COSTA SANTOS (CENTRO)
37412221	NAIRA MOUGANA SANTANA E SOUSA	TÉCNICO ENFERMAGEM	MANHÃ	CEPROCAMP PREF. ANTONIO DA COSTA SANTOS (CENTRO)
45193768822	NATALIA FELIPE DA SILVA	TÉCNICO ENFERMAGEM	MANHÃ	CEPROCAMP PREF. ANTONIO DA COSTA SANTOS (CENTRO)
37873017800	NATÁLIA LOPES DE SOUZA	TÉCNICO ENFERMAGEM	MANHÃ	CEPROCAMP PREF. ANTONIO DA COSTA SANTOS (CENTRO)
15866633809	NATALINA DOS SANTOS CARVALHO	TÉCNICO ENFERMAGEM	MANHÃ	CEPROCAMP PREF. ANTONIO DA COSTA SANTOS (CENTRO)
46201899871	NATIELI DA CONCEIÇÃO PINHEIRO DE ABREU	TÉCNICO ENFERMAGEM	MANHÃ	CEPROCAMP PREF. ANTONIO DA COSTA SANTOS (CENTRO)
49329143857	NAYANE GAB PINHEIRO AIRES	TÉCNICO ENFERMAGEM	MANHÃ	CEPROCAMP PREF. ANTONIO DA COSTA SANTOS (CENTRO)
36384341840	NAYARA DE OLIVEIRA PEIXOTO	TÉCNICO ENFERMAGEM	MANHÃ	CEPROCAMP PREF. ANTONIO DA COSTA SANTOS (CENTRO)
54205701810	NICOLLE KETHILIN DE ARAUJO CAMPELO	TÉCNICO ENFERMAGEM	MANHÃ	CEPROCAMP PREF. ANTONIO DA COSTA SANTOS (CENTRO)
52381967842	NICOLLY ALVES CARVALHO	TÉCNICO ENFERMAGEM	MANHÃ	CEPROCAMP PREF. ANTONIO DA COSTA SANTOS (CENTRO)
11299102379	NICOLY VIVIAN COSTA	TÉCNICO ENFERMAGEM	MANHÃ	CEPROCAMP PREF. ANTONIO DA COSTA SANTOS (CENTRO)
62111564303	NILCIMÁRIA DE ANDRADES MARTINS	TÉCNICO ENFERMAGEM	MANHÃ	CEPROCAMP PREF. ANTONIO DA COSTA SANTOS (CENTRO)
32350076873	NILDA DA SILVA DE LIMA	TÉCNICO ENFERMAGEM	MANHÃ	CEPROCAMP PREF. ANTONIO DA COSTA SANTOS (CENTRO)
35063596819	NILDA DE FATIMA LOPES DA SILVA	TÉCNICO ENFERMAGEM	MANHÃ	CEPROCAMP PREF. ANTONIO DA COSTA SANTOS (CENTRO)
46556725870	NOAH FÃO NASCIMENTO DAS NEVES	TÉCNICO ENFERMAGEM	MANHÃ	CEPROCAMP PREF. ANTONIO DA COSTA SANTOS (CENTRO)
52816671810	NOEMI FELIPE	TÉCNICO ENFERMAGEM	MANHÃ	CEPROCAMP PREF. ANTONIO DA COSTA SANTOS (CENTRO)
34212660857	NOEMI HELENA TONUSSI	TÉCNICO ENFERMAGEM	MANHÃ	CEPROCAMP PREF. ANTONIO DA COSTA SANTOS (CENTRO)
48643163848	NUBYA DA SILVA PEREIRA	TÉCNICO ENFERMAGEM	MANHÃ	CEPROCAMP PREF. ANTONIO DA COSTA SANTOS (CENTRO)
96828080300	OSCARINA SANTOS BARBOSA	TÉCNICO ENFERMAGEM	MANHÃ	CEPROCAMP PREF. ANTONIO DA COSTA SANTOS (CENTRO)
51327414520	OSMARIO MARQUES DA SILVA	TÉCNICO ENFERMAGEM	MANHÃ	CEPROCAMP PREF. ANTONIO DA COSTA SANTOS (CENTRO)
43578744832	PAMELA ORNELAS DE LIMA	TÉCNICO ENFERMAGEM	MANHÃ	CEPROCAMP PREF. ANTONIO DA COSTA SANTOS (CENTRO)
37445378898	PATRÍCIA APARECIDA VICENTE	TÉCNICO ENFERMAGEM	MANHÃ	CEPROCAMP PREF. ANTONIO DA COSTA SANTOS (CENTRO)
37664595894	PATRICIA FERREIRA DA SILVEIRA	TÉCNICO ENFERMAGEM	MANHÃ	CEPROCAMP PREF. ANTONIO DA COSTA SANTOS (CENTRO)
41300263806	PATRICIA GOMES DOS SANTOS	TÉCNICO ENFERMAGEM	MANHÃ	CEPROCAMP PREF. ANTONIO DA COSTA SANTOS (CENTRO)
34068313890	PATRICIA RAMOS NASCIMENTO	TÉCNICO ENFERMAGEM	MANHÃ	CEPROCAMP PREF. ANTONIO DA COSTA SANTOS (CENTRO)
38455884894	PATRICIA REGINA CAETANO LUIZ	TÉCNICO ENFERMAGEM	MANHÃ	CEPROCAMP PREF. ANTONIO DA COSTA SANTOS (CENTRO)
34274874826	PATRICIA ROBERTA DO PRADO	TÉCNICO ENFERMAGEM	MANHÃ	CEPROCAMP PREF. ANTONIO DA COSTA SANTOS (CENTRO)
30675186838	PATRICIA SALAS LEPE	TÉCNICO ENFERMAGEM	MANHÃ	CEPROCAMP PREF. ANTONIO DA COSTA SANTOS (CENTRO)
31956981888	PAULA ROBERTA BOZELLI MARQUES	TÉCNICO ENFERMAGEM	MANHÃ	CEPROCAMP PREF. ANTONIO DA COSTA SANTOS (CENTRO)
21253979863	PAULO APARECIDO DA SILVA	TÉCNICO ENFERMAGEM	MANHÃ	CEPROCAMP PREF. ANTONIO DA COSTA SANTOS (CENTRO)
44752420880	PAULO AUGUSTO DE JESUS BARBIERI	TÉCNICO ENFERMAGEM	MANHÃ	CEPROCAMP PREF. ANTONIO DA COSTA SANTOS (CENTRO)
49552085845	PEDRO AUGUSTO SOPRANI DE ARAUJO	TÉCNICO ENFERMAGEM	MANHÃ	CEPROCAMP PREF. ANTONIO DA COSTA SANTOS (CENTRO)
50043199879	PEDRO HENRIQUE DE ALMEIDA BEINOTTE	TÉCNICO ENFERMAGEM	MANHÃ	CEPROCAMP PREF. ANTONIO DA COSTA SANTOS (CENTRO)



53630978851	PEDRO HENRIQUE MIRANDA OSORIO	TÉCNICO ENFERMAGEM	MANHÃ	CEPROCAMP PREF. ANTONIO DA COSTA SANTOS (CENTRO)
50250721821	POLIANA RAISSA LOPES	TÉCNICO ENFERMAGEM	MANHÃ	CEPROCAMP PREF. ANTONIO DA COSTA SANTOS (CENTRO)
36675212869	PRISCILA MISSÃO SOARES VIEIRA	TÉCNICO ENFERMAGEM	MANHÃ	CEPROCAMP PREF. ANTONIO DA COSTA SANTOS (CENTRO)
32881757898	PRISCILA REGINALDO	TÉCNICO ENFERMAGEM	MANHÃ	CEPROCAMP PREF. ANTONIO DA COSTA SANTOS (CENTRO)
29707172800	PRISCILA RENATA CORREA	TÉCNICO ENFERMAGEM	MANHÃ	CEPROCAMP PREF. ANTONIO DA COSTA SANTOS (CENTRO)
92219071200	QUEILA RODRIGUES DOS SANTOS	TÉCNICO ENFERMAGEM	MANHÃ	CEPROCAMP PREF. ANTONIO DA COSTA SANTOS (CENTRO)
54129485881	RAFAELA CRISTINA ALVES RIBEIRO	TÉCNICO ENFERMAGEM	MANHÃ	CEPROCAMP PREF. ANTONIO DA COSTA SANTOS (CENTRO)
46552877803	RAFAELLA CRISTINA SILVA CABRERA	TÉCNICO ENFERMAGEM	MANHÃ	CEPROCAMP PREF. ANTONIO DA COSTA SANTOS (CENTRO)
33678656803	RAIMUNDO JOSE DA SILVA	TÉCNICO ENFERMAGEM	MANHÃ	CEPROCAMP PREF. ANTONIO DA COSTA SANTOS (CENTRO)
51434285804	RAPHAELA BERNARDO MALISSE	TÉCNICO ENFERMAGEM	MANHÃ	CEPROCAMP PREF. ANTONIO DA COSTA SANTOS (CENTRO)
6926094829	RAQUEL MARQUESINE SEIXAS	TÉCNICO ENFERMAGEM	MANHÃ	CEPROCAMP PREF. ANTONIO DA COSTA SANTOS (CENTRO)
47699658850	REBECA CRISTINA DE OLIVEIRA PRATES	TÉCNICO ENFERMAGEM	MANHÃ	CEPROCAMP PREF. ANTONIO DA COSTA SANTOS (CENTRO)
22331407886	REGIANNE CRISTINA JUSTO MIRANDA	TÉCNICO ENFERMAGEM	MANHÃ	CEPROCAMP PREF. ANTONIO DA COSTA SANTOS (CENTRO)
68210710206	REGINA PINTO DO NASCIMENTO	TÉCNICO ENFERMAGEM	MANHÃ	CEPROCAMP PREF. ANTONIO DA COSTA SANTOS (CENTRO)
34452531881	REJANE CLEIA SILVA CHAGAS	TÉCNICO ENFERMAGEM	MANHÃ	CEPROCAMP PREF. ANTONIO DA COSTA SANTOS (CENTRO)
45852670855	RENAN ROBERTO DE SOUZA AVELINO	TÉCNICO ENFERMAGEM	MANHÃ	CEPROCAMP PREF. ANTONIO DA COSTA SANTOS (CENTRO)
28284730820	RENATA LUISA FRANCO	TÉCNICO ENFERMAGEM	MANHÃ	CEPROCAMP PREF. ANTONIO DA COSTA SANTOS (CENTRO)
39668899865	RENATO ANTUNES	TÉCNICO ENFERMAGEM	MANHÃ	CEPROCAMP PREF. ANTONIO DA COSTA SANTOS (CENTRO)
3533460207	RILANY CANDIDO NASCIMENTO	TÉCNICO ENFERMAGEM	MANHÃ	CEPROCAMP PREF. ANTONIO DA COSTA SANTOS (CENTRO)
22299248854	RITA DE CASSIA APARECIDA SOARES	TÉCNICO ENFERMAGEM	MANHÃ	CEPROCAMP PREF. ANTONIO DA COSTA SANTOS (CENTRO)
21885781806	RITA DE CASSIA PEREIRA GOMES DA SILVA	TÉCNICO ENFERMAGEM	MANHÃ	CEPROCAMP PREF. ANTONIO DA COSTA SANTOS (CENTRO)
51257083805	RIVANY DE BRITO DOS SANTOS	TÉCNICO ENFERMAGEM	MANHÃ	CEPROCAMP PREF. ANTONIO DA COSTA SANTOS (CENTRO)
21687598800	ROBERTA MALACHIAS PEREIRA	TÉCNICO ENFERMAGEM	MANHÃ	CEPROCAMP PREF. ANTONIO DA COSTA SANTOS (CENTRO)
21564553841	ROBERTO MARTINS SILVEIRA	TÉCNICO ENFERMAGEM	MANHÃ	CEPROCAMP PREF. ANTONIO DA COSTA SANTOS (CENTRO)
30210117800	RODNEI AVELINO DE OLIVEIRA	TÉCNICO ENFERMAGEM	MANHÃ	CEPROCAMP PREF. ANTONIO DA COSTA SANTOS (CENTRO)
1958253499	RONALDO PEDRO DA SILVA	TÉCNICO ENFERMAGEM	MANHÃ	CEPROCAMP PREF. ANTONIO DA COSTA SANTOS (CENTRO)
45974851803	RONILSON FRANCISCO DOS SANTOS	TÉCNICO ENFERMAGEM	MANHÃ	CEPROCAMP PREF. ANTONIO DA COSTA SANTOS (CENTRO)
12393681	ROSÁLIA DE MIRANDA PEREIRA CAMPOS	TÉCNICO ENFERMAGEM	MANHÃ	CEPROCAMP PREF. ANTONIO DA COSTA SANTOS (CENTRO)
29715122825	ROSANA CRISTINA DA SILVA RICCI	TÉCNICO ENFERMAGEM	MANHÃ	CEPROCAMP PREF. ANTONIO DA COSTA SANTOS (CENTRO)
38855655876	ROSANA CRISTINA SILVERIO	TÉCNICO ENFERMAGEM	MANHÃ	CEPROCAMP PREF. ANTONIO DA COSTA SANTOS (CENTRO)
31339043882	ROSE	TÉCNICO ENFERMAGEM	MANHÃ	CEPROCAMP PREF. ANTONIO DA COSTA SANTOS (CENTRO)
29373746898	ROSEANE CARMELITA DOS SANTOS	TÉCNICO ENFERMAGEM	MANHÃ	CEPROCAMP PREF. ANTONIO DA COSTA SANTOS (CENTRO)
25679769816	ROSEMEIRE RODRIGUES DA SILVA	TÉCNICO ENFERMAGEM	MANHÃ	CEPROCAMP PREF. ANTONIO DA COSTA SANTOS (CENTRO)
37275678802	ROSILDA DA SILVA PRUDENTE	TÉCNICO ENFERMAGEM	MANHÃ	CEPROCAMP PREF. ANTONIO DA COSTA SANTOS (CENTRO)
82007543591	ROSIMEIRE DE OLIVEIRA DELGADO	TÉCNICO ENFERMAGEM	MANHÃ	CEPROCAMP PREF. ANTONIO DA COSTA SANTOS (CENTRO)
75815460397	ROSIMEIRE FERREIRA DA SILVA	TÉCNICO ENFERMAGEM	MANHÃ	CEPROCAMP PREF. ANTONIO DA COSTA SANTOS (CENTRO)
32789699879	ROSINEIDE DE OLIVEIRA SILVA	TÉCNICO ENFERMAGEM	MANHÃ	CEPROCAMP PREF. ANTONIO DA COSTA SANTOS (CENTRO)
39145163804	ROVERSON BANHO DO NASCIMENTO	TÉCNICO ENFERMAGEM	MANHÃ	CEPROCAMP PREF. ANTONIO DA COSTA SANTOS (CENTRO)
37657562889	ROZEANE PEREIRA LIMA PINTO	TÉCNICO ENFERMAGEM	MANHÃ	CEPROCAMP PREF. ANTONIO DA COSTA SANTOS (CENTRO)
6950815433	RUBELINA DA SILVA BERNARDO	TÉCNICO ENFERMAGEM	MANHÃ	CEPROCAMP PREF. ANTONIO DA COSTA SANTOS (CENTRO)
6759472357	RUTIELE SOUSA DO NASCIMENTO PEREIRA	TÉCNICO ENFERMAGEM	MANHÃ	CEPROCAMP PREF. ANTONIO DA COSTA SANTOS (CENTRO)
49975262821	SABRINA LEITE GRANADEIRO SILVA	TÉCNICO ENFERMAGEM	MANHÃ	CEPROCAMP PREF. ANTONIO DA COSTA SANTOS (CENTRO)
9913673402	SALIZIANE SILVA DOS SANTOS	TÉCNICO ENFERMAGEM	MANHÃ	CEPROCAMP PREF. ANTONIO DA COSTA SANTOS (CENTRO)

26750347894	SAMARA ALVES AGUILERA	TÉCNICO ENFERMAGEM	MANHÃ	CEPROCAMP PREF. ANTONIO DA COSTA SANTOS (CENTRO)
34535914885	SAMARA MENDES	TÉCNICO ENFERMAGEM	MANHÃ	CEPROCAMP PREF. ANTONIO DA COSTA SANTOS (CENTRO)
31569296898	SAMIRA LOPES FAZIO	TÉCNICO ENFERMAGEM	MANHÃ	CEPROCAMP PREF. ANTONIO DA COSTA SANTOS (CENTRO)
24973342858	SANDRA BENACCI DA SILVA	TÉCNICO ENFERMAGEM	MANHÃ	CEPROCAMP PREF. ANTONIO DA COSTA SANTOS (CENTRO)
85222445704	SANDRA DA CONCEICAO BORGES	TÉCNICO ENFERMAGEM	MANHÃ	CEPROCAMP PREF. ANTONIO DA COSTA SANTOS (CENTRO)
30891901841	SANDRA LIMA DOS REIS	TÉCNICO ENFERMAGEM	MANHÃ	CEPROCAMP PREF. ANTONIO DA COSTA SANTOS (CENTRO)
14877496866	SANDRA REGINA SILVESTRE RAIMUNDI	TÉCNICO ENFERMAGEM	MANHÃ	CEPROCAMP PREF. ANTONIO DA COSTA SANTOS (CENTRO)
45762175855	SANDY OLIVEIRA DOS ANJOS	TÉCNICO ENFERMAGEM	MANHÃ	CEPROCAMP PREF. ANTONIO DA COSTA SANTOS (CENTRO)
39842763897	SARA ALVES DE ALMEIDA	TÉCNICO ENFERMAGEM	MANHÃ	CEPROCAMP PREF. ANTONIO DA COSTA SANTOS (CENTRO)
45564718852	SARAH DA SILVA CESARIO	TÉCNICO ENFERMAGEM	MANHÃ	CEPROCAMP PREF. ANTONIO DA COSTA SANTOS (CENTRO)
22669950817	SARITA SUSANA LOPES	TÉCNICO ENFERMAGEM	MANHÃ	CEPROCAMP PREF. ANTONIO DA COSTA SANTOS (CENTRO)
22436879842	SELMA REGINA MENDES MARQUES	TÉCNICO ENFERMAGEM	MANHÃ	CEPROCAMP PREF. ANTONIO DA COSTA SANTOS (CENTRO)
5459810507	SERGILAINÉ DOS SANTOS LEAO	TÉCNICO ENFERMAGEM	MANHÃ	CEPROCAMP PREF. ANTONIO DA COSTA SANTOS (CENTRO)
26376975801	SERLI DO CARMO MACHADO	TÉCNICO ENFERMAGEM	MANHÃ	CEPROCAMP PREF. ANTONIO DA COSTA SANTOS (CENTRO)
15883997880	SHIRLEY ALVES DA SILV	TÉCNICO ENFERMAGEM	MANHÃ	CEPROCAMP PREF. ANTONIO DA COSTA SANTOS (CENTRO)
33288582880	SIDNEIA BARBOSA PEREIRA	TÉCNICO ENFERMAGEM	MANHÃ	CEPROCAMP PREF. ANTONIO DA COSTA SANTOS (CENTRO)
36032644871	SILMERE DE FARIAS OLIVEIRA	TÉCNICO ENFERMAGEM	MANHÃ	CEPROCAMP PREF. ANTONIO DA COSTA SANTOS (CENTRO)
12029117811	SILVANA DORACI DA SILVA NASCIMENTO	TÉCNICO ENFERMAGEM	MANHÃ	CEPROCAMP PREF. ANTONIO DA COSTA SANTOS (CENTRO)
36253025864	SILVANEIDE DOS REIS	TÉCNICO ENFERMAGEM	MANHÃ	CEPROCAMP PREF. ANTONIO DA COSTA SANTOS (CENTRO)
21565181816	SILVIA APARECIDA GODOI	TÉCNICO ENFERMAGEM	MANHÃ	CEPROCAMP PREF. ANTONIO DA COSTA SANTOS (CENTRO)
22694585833	SILVIA SHIZUKO OIDE BALDI	TÉCNICO ENFERMAGEM	MANHÃ	CEPROCAMP PREF. ANTONIO DA COSTA SANTOS (CENTRO)
29340040821	SIMAURA DOS ANJOS FREITAS	TÉCNICO ENFERMAGEM	MANHÃ	CEPROCAMP PREF. ANTONIO DA COSTA SANTOS (CENTRO)
17899151805	SIMONE APARECIDA CARDOSO SANTOS	TÉCNICO ENFERMAGEM	MANHÃ	CEPROCAMP PREF. ANTONIO DA COSTA SANTOS (CENTRO)
41480636878	SIMONE APARECIDA DE ANDRADE	TÉCNICO ENFERMAGEM	MANHÃ	CEPROCAMP PREF. ANTONIO DA COSTA SANTOS (CENTRO)
28965438802	SIMONE DAMACIANO BOZELLI	TÉCNICO ENFERMAGEM	MANHÃ	CEPROCAMP PREF. ANTONIO DA COSTA SANTOS (CENTRO)
33266886879	SIMONY CECILIA SILVESTRINI	TÉCNICO ENFERMAGEM	MANHÃ	CEPROCAMP PREF. ANTONIO DA COSTA SANTOS (CENTRO)
29147644800	SIRLEI PEREIRA GOMES	TÉCNICO ENFERMAGEM	MANHÃ	CEPROCAMP PREF. ANTONIO DA COSTA SANTOS (CENTRO)
26802282860	SIRLEY RODRIGUES	TÉCNICO ENFERMAGEM	MANHÃ	CEPROCAMP PREF. ANTONIO DA COSTA SANTOS (CENTRO)
4554673669	SOLANGE BARBOSA DOS SANTOS	TÉCNICO ENFERMAGEM	MANHÃ	CEPROCAMP PREF. ANTONIO DA COSTA SANTOS (CENTRO)
4369929903	SOLANGE RODRIGUES	TÉCNICO ENFERMAGEM	MANHÃ	CEPROCAMP PREF. ANTONIO DA COSTA SANTOS (CENTRO)
26424158804	SOLANGE SANTIAGO LIMA	TÉCNICO ENFERMAGEM	MANHÃ	CEPROCAMP PREF. ANTONIO DA COSTA SANTOS (CENTRO)
13779673878	SOLANGE VICTORINO DOS SANTOS	TÉCNICO ENFERMAGEM	MANHÃ	CEPROCAMP PREF. ANTONIO DA COSTA SANTOS (CENTRO)
28419748803	SONIA ANASTACIO LOPES DA SILVA	TÉCNICO ENFERMAGEM	MANHÃ	CEPROCAMP PREF. ANTONIO DA COSTA SANTOS (CENTRO)
6614751310	STEFANNI RODRIGUES DA SILVA MARTINS	TÉCNICO ENFERMAGEM	MANHÃ	CEPROCAMP PREF. ANTONIO DA COSTA SANTOS (CENTRO)
43550179820	STEFANNY CRISTINA DA SILVA	TÉCNICO ENFERMAGEM	MANHÃ	CEPROCAMP PREF. ANTONIO DA COSTA SANTOS (CENTRO)
49344287805	STEFANY MARQUES DE OLIVEIRA	TÉCNICO ENFERMAGEM	MANHÃ	CEPROCAMP PREF. ANTONIO DA COSTA SANTOS (CENTRO)
34428578806	SUELEN RODRIGUES DA SILVA SERENO	TÉCNICO ENFERMAGEM	MANHÃ	CEPROCAMP PREF. ANTONIO DA COSTA SANTOS (CENTRO)
25490625821	SUELI FERNDANDES DOS SANTOS MARTINS	TÉCNICO ENFERMAGEM	MANHÃ	CEPROCAMP PREF. ANTONIO DA COSTA SANTOS (CENTRO)
33473504807	SUZANA LOPES DOS SANTOS DE JESUS	TÉCNICO ENFERMAGEM	MANHÃ	CEPROCAMP PREF. ANTONIO DA COSTA SANTOS (CENTRO)
40101572832	TAIS FERNANDA DA SILVA OLIVEIRA	TÉCNICO ENFERMAGEM	MANHÃ	CEPROCAMP PREF. ANTONIO DA COSTA SANTOS (CENTRO)
5479841548	TAIS PEREIRA MARCHETTI	TÉCNICO ENFERMAGEM	MANHÃ	CEPROCAMP PREF. ANTONIO DA COSTA SANTOS (CENTRO)
44920206836	TAIS SOUZA DOS SANTOS FERREIRA	TÉCNICO ENFERMAGEM	MANHÃ	CEPROCAMP PREF. ANTONIO DA COSTA SANTOS (CENTRO)
42732951803	TAISA PAOLA DE MATTOS COSTA	TÉCNICO ENFERMAGEM	MANHÃ	CEPROCAMP PREF. ANTONIO DA COSTA SANTOS (CENTRO)

7523763570	TAISE DOS SANTOS	TÉCNICO ENFERMAGEM	MANHÃ	CEPROCAMP PREF. ANTONIO DA COSTA SANTOS (CENTRO)
51649709889	TALES LEONARDO RODRIGUES FARIA DOS SANTOS	TÉCNICO ENFERMAGEM	MANHÃ	CEPROCAMP PREF. ANTONIO DA COSTA SANTOS (CENTRO)
59570945877	TALIA OLIVEIRA DOS SANTOS	TÉCNICO ENFERMAGEM	MANHÃ	CEPROCAMP PREF. ANTONIO DA COSTA SANTOS (CENTRO)
33867098859	TALITA FABIANA GALO	TÉCNICO ENFERMAGEM	MANHÃ	CEPROCAMP PREF. ANTONIO DA COSTA SANTOS (CENTRO)
37967008880	TALITA PIROCCI DA SILVA CHICONE	TÉCNICO ENFERMAGEM	MANHÃ	CEPROCAMP PREF. ANTONIO DA COSTA SANTOS (CENTRO)
34094898867	TALITA ROSA LEMES GALVAO	TÉCNICO ENFERMAGEM	MANHÃ	CEPROCAMP PREF. ANTONIO DA COSTA SANTOS (CENTRO)
47900561803	TALITA VITORIA ALVES DOS SANTOS	TÉCNICO ENFERMAGEM	MANHÃ	CEPROCAMP PREF. ANTONIO DA COSTA SANTOS (CENTRO)
42274993807	TAMARA SILVANO DA SILVA	TÉCNICO ENFERMAGEM	MANHÃ	CEPROCAMP PREF. ANTONIO DA COSTA SANTOS (CENTRO)
44187082867	TANIA DE BRITO MARCATE	TÉCNICO ENFERMAGEM	MANHÃ	CEPROCAMP PREF. ANTONIO DA COSTA SANTOS (CENTRO)
38900949888	TATIANE CRISTINA DA SILVA	TÉCNICO ENFERMAGEM	MANHÃ	CEPROCAMP PREF. ANTONIO DA COSTA SANTOS (CENTRO)
37857015865	TATIANE CRISTINA LAURINDA DOS SANTOS	TÉCNICO ENFERMAGEM	MANHÃ	CEPROCAMP PREF. ANTONIO DA COSTA SANTOS (CENTRO)
38832327856	TATIANE VERONICA DA SILVA	TÉCNICO ENFERMAGEM	MANHÃ	CEPROCAMP PREF. ANTONIO DA COSTA SANTOS (CENTRO)
39798389867	TAYNÁ STEFANI PAES RIBEIRO	TÉCNICO ENFERMAGEM	MANHÃ	CEPROCAMP PREF. ANTONIO DA COSTA SANTOS (CENTRO)
46594888889	TAYNARA DOS SANTOS JOVENTINO	TÉCNICO ENFERMAGEM	MANHÃ	CEPROCAMP PREF. ANTONIO DA COSTA SANTOS (CENTRO)
26184614878	TEREZA CRISTINA FRANCISCO	TÉCNICO ENFERMAGEM	MANHÃ	CEPROCAMP PREF. ANTONIO DA COSTA SANTOS (CENTRO)
74813544720	TEREZA CRISTINA JORGE DE MORAES	TÉCNICO ENFERMAGEM	MANHÃ	CEPROCAMP PREF. ANTONIO DA COSTA SANTOS (CENTRO)
45182419830	THAINARA MEIRELLES DE SOUZA	TÉCNICO ENFERMAGEM	MANHÃ	CEPROCAMP PREF. ANTONIO DA COSTA SANTOS (CENTRO)
39714191866	THAÍS BISPO FERREIRA	TÉCNICO ENFERMAGEM	MANHÃ	CEPROCAMP PREF. ANTONIO DA COSTA SANTOS (CENTRO)
33618336802	THAIS CRISTINA DE BRITO	TÉCNICO ENFERMAGEM	MANHÃ	CEPROCAMP PREF. ANTONIO DA COSTA SANTOS (CENTRO)
47618053820	THAIS CRISTINA LOPES DA SILVA OLIVEIRA	TÉCNICO ENFERMAGEM	MANHÃ	CEPROCAMP PREF. ANTONIO DA COSTA SANTOS (CENTRO)
36688896869	THAIS GARCIA	TÉCNICO ENFERMAGEM	MANHÃ	CEPROCAMP PREF. ANTONIO DA COSTA SANTOS (CENTRO)
43550381816	THALITA BEATRIZ REIS SILVA	TÉCNICO ENFERMAGEM	MANHÃ	CEPROCAMP PREF. ANTONIO DA COSTA SANTOS (CENTRO)
26687436805	THATYANE PEREIRA LOURENÇO	TÉCNICO ENFERMAGEM	MANHÃ	CEPROCAMP PREF. ANTONIO DA COSTA SANTOS (CENTRO)
43255146860	THAYNÁ BARROS FALAVINA	TÉCNICO ENFERMAGEM	MANHÃ	CEPROCAMP PREF. ANTONIO DA COSTA SANTOS (CENTRO)
51267085894	THAYS LARISSA MOTTA DE CARBALHO	TÉCNICO ENFERMAGEM	MANHÃ	CEPROCAMP PREF. ANTONIO DA COSTA SANTOS (CENTRO)
5401125500	UILSON BARBOSA ALVES	TÉCNICO ENFERMAGEM	MANHÃ	CEPROCAMP PREF. ANTONIO DA COSTA SANTOS (CENTRO)
22920646850	VALDENICE APARECIDA MOURA LOPES PEREIRA	TÉCNICO ENFERMAGEM	MANHÃ	CEPROCAMP PREF. ANTONIO DA COSTA SANTOS (CENTRO)
21933438886	VALDIRANIA RIBEIRO DOS SANTOS	TÉCNICO ENFERMAGEM	MANHÃ	CEPROCAMP PREF. ANTONIO DA COSTA SANTOS (CENTRO)
1207278548	VALÉRIA CARDOSO DE SOUZA	TÉCNICO ENFERMAGEM	MANHÃ	CEPROCAMP PREF. ANTONIO DA COSTA SANTOS (CENTRO)
31357129823	VALERIA DE JESUS RIBEIRO	TÉCNICO ENFERMAGEM	MANHÃ	CEPROCAMP PREF. ANTONIO DA COSTA SANTOS (CENTRO)
34725027898	VALQUIRIA BASTOS DOS SANTOS PEREIRA	TÉCNICO ENFERMAGEM	MANHÃ	CEPROCAMP PREF. ANTONIO DA COSTA SANTOS (CENTRO)
23130441816	VANESSA APARECIDA DOS SANTOS	TÉCNICO ENFERMAGEM	MANHÃ	CEPROCAMP PREF. ANTONIO DA COSTA SANTOS (CENTRO)
32531706836	VANESSA ASSUMPÇÃO DO CARMO	TÉCNICO ENFERMAGEM	MANHÃ	CEPROCAMP PREF. ANTONIO DA COSTA SANTOS (CENTRO)
7072816364	VANESSA DA SILVA GUSMAO	TÉCNICO ENFERMAGEM	MANHÃ	CEPROCAMP PREF. ANTONIO DA COSTA SANTOS (CENTRO)
37953601885	VANESSA LIMA CORREA	TÉCNICO ENFERMAGEM	MANHÃ	CEPROCAMP PREF. ANTONIO DA COSTA SANTOS (CENTRO)
30833997823	VANESSA RAZOLI DE OLIVEIRA	TÉCNICO ENFERMAGEM	MANHÃ	CEPROCAMP PREF. ANTONIO DA COSTA SANTOS (CENTRO)
34284696823	VANESSA RODRIGUES RAMOS	TÉCNICO ENFERMAGEM	MANHÃ	CEPROCAMP PREF. ANTONIO DA COSTA SANTOS (CENTRO)
50628420854	VANESSA RODRIGUEZ TEIXEIRA	TÉCNICO ENFERMAGEM	MANHÃ	CEPROCAMP PREF. ANTONIO DA COSTA SANTOS (CENTRO)
41357763883	VANESSA SILVA DE JESUS	TÉCNICO ENFERMAGEM	MANHÃ	CEPROCAMP PREF. ANTONIO DA COSTA SANTOS (CENTRO)
36271036880	VÂNIA	TÉCNICO ENFERMAGEM	MANHÃ	CEPROCAMP PREF. ANTONIO DA COSTA SANTOS (CENTRO)
38725949829	VANIA CRISTINA CANDIDO SANT ANNA	TÉCNICO ENFERMAGEM	MANHÃ	CEPROCAMP PREF. ANTONIO DA COSTA SANTOS (CENTRO)
29880021851	VANUSA FERREIRA LEONEL	TÉCNICO ENFERMAGEM	MANHÃ	CEPROCAMP PREF. ANTONIO DA COSTA SANTOS (CENTRO)
42315185807	VERONICA CRISTINA PEDRO	TÉCNICO ENFERMAGEM	MANHÃ	CEPROCAMP PREF. ANTONIO DA COSTA SANTOS (CENTRO)

23997233845	VERÔNICA CRISTINI BEZERRA	TÉCNICO ENFERMAGEM	MANHÃ	CEPROCAMP PREF. ANTONIO DA COSTA SANTOS (CENTRO)
31272116867	VICTOR DIAS DE MELLO	TÉCNICO ENFERMAGEM	MANHÃ	CEPROCAMP PREF. ANTONIO DA COSTA SANTOS (CENTRO)
48440431880	VINICIUS BARBOSA DA SILVA	TÉCNICO ENFERMAGEM	MANHÃ	CEPROCAMP PREF. ANTONIO DA COSTA SANTOS (CENTRO)
59511561812	VINÍCIUS HENRIQUE MARQUES SILVA	TÉCNICO ENFERMAGEM	MANHÃ	CEPROCAMP PREF. ANTONIO DA COSTA SANTOS (CENTRO)
5754885652	VIRLENE COELHO DA COSTA	TÉCNICO ENFERMAGEM	MANHÃ	CEPROCAMP PREF. ANTONIO DA COSTA SANTOS (CENTRO)
12805749685	VIRLENE PAIXÃO FAGUNDES DA CRUZ	TÉCNICO ENFERMAGEM	MANHÃ	CEPROCAMP PREF. ANTONIO DA COSTA SANTOS (CENTRO)
49401248869	VITORIA ALVES BATISTA	TÉCNICO ENFERMAGEM	MANHÃ	CEPROCAMP PREF. ANTONIO DA COSTA SANTOS (CENTRO)
49832203805	VITÓRIA CRISTINA BARBOSA SILVA	TÉCNICO ENFERMAGEM	MANHÃ	CEPROCAMP PREF. ANTONIO DA COSTA SANTOS (CENTRO)
49599386841	VITORIA DE JESUS FERREIRA ANASTACIO	TÉCNICO ENFERMAGEM	MANHÃ	CEPROCAMP PREF. ANTONIO DA COSTA SANTOS (CENTRO)
53042041824	VITORIA ELLEN RANGEL SIQUERIA	TÉCNICO ENFERMAGEM	MANHÃ	CEPROCAMP PREF. ANTONIO DA COSTA SANTOS (CENTRO)
53053013860	VITORIA KAROLONA LIRANI	TÉCNICO ENFERMAGEM	MANHÃ	CEPROCAMP PREF. ANTONIO DA COSTA SANTOS (CENTRO)
22216528862	VIVIANA FRANCISCA BARROS ROCHA	TÉCNICO ENFERMAGEM	MANHÃ	CEPROCAMP PREF. ANTONIO DA COSTA SANTOS (CENTRO)
33802758838	WALMIR ALVES DE SOUZA	TÉCNICO ENFERMAGEM	MANHÃ	CEPROCAMP PREF. ANTONIO DA COSTA SANTOS (CENTRO)
13799129898	WANDERLEI RAMOS	TÉCNICO ENFERMAGEM	MANHÃ	CEPROCAMP PREF. ANTONIO DA COSTA SANTOS (CENTRO)
42568671807	WELLINGTON DE MELLO DRUMOND	TÉCNICO ENFERMAGEM	MANHÃ	CEPROCAMP PREF. ANTONIO DA COSTA SANTOS (CENTRO)
33036332820	YARA DE SOUSA BEZERRA GREGORIO	TÉCNICO ENFERMAGEM	MANHÃ	CEPROCAMP PREF. ANTONIO DA COSTA SANTOS (CENTRO)
37194612895	YARA MICAELLE LIMA DE ARAÚJO	TÉCNICO ENFERMAGEM	MANHÃ	CEPROCAMP PREF. ANTONIO DA COSTA SANTOS (CENTRO)
48605079835	YASMIM DA SILVA BERNARDES	TÉCNICO ENFERMAGEM	MANHÃ	CEPROCAMP PREF. ANTONIO DA COSTA SANTOS (CENTRO)
34231465835	ZENAIDE FELIX DE OLIVEIRA	TÉCNICO ENFERMAGEM	MANHÃ	CEPROCAMP PREF. ANTONIO DA COSTA SANTOS (CENTRO)
30214934837	ZENAIDE OLIVEIRA	TÉCNICO ENFERMAGEM	MANHÃ	CEPROCAMP PREF. ANTONIO DA COSTA SANTOS (CENTRO)
302682147	ZULEIDE MARIA DA CRUZ	TÉCNICO ENFERMAGEM	MANHÃ	CEPROCAMP PREF. ANTONIO DA COSTA SANTOS (CENTRO)
21539105873	ALAN MARCO FAGGIANI	TÉCNICO SEGURANÇA DO TRABALHO	MANHÃ	CEPROCAMP PREF. ANTONIO DA COSTA SANTOS (CENTRO)
25652612843	ALEXSANDRA ALVES POMINI	TÉCNICO SEGURANÇA DO TRABALHO	MANHÃ	CEPROCAMP PREF. ANTONIO DA COSTA SANTOS (CENTRO)
47230945801	ALEXSSANDER MARCONE DE MELO	TÉCNICO SEGURANÇA DO TRABALHO	MANHÃ	CEPROCAMP PREF. ANTONIO DA COSTA SANTOS (CENTRO)
37581772861	ALINE DANTAS DA SILVA	TÉCNICO SEGURANÇA DO TRABALHO	MANHÃ	CEPROCAMP PREF. ANTONIO DA COSTA SANTOS (CENTRO)
46599910831	ALINE DOS SANTOS DA SILVA	TÉCNICO SEGURANÇA DO TRABALHO	MANHÃ	CEPROCAMP PREF. ANTONIO DA COSTA SANTOS (CENTRO)
21873254822	AMÓS BARBOSA MOURA	TÉCNICO SEGURANÇA DO TRABALHO	MANHÃ	CEPROCAMP PREF. ANTONIO DA COSTA SANTOS (CENTRO)
3924801312	ANDERSON MONTEIRO DOS SANTOS	TÉCNICO SEGURANÇA DO TRABALHO	MANHÃ	CEPROCAMP PREF. ANTONIO DA COSTA SANTOS (CENTRO)
42518189890	ANDIARA JENIFER PROCÓPIO ALVES BISPO	TÉCNICO SEGURANÇA DO TRABALHO	MANHÃ	CEPROCAMP PREF. ANTONIO DA COSTA SANTOS (CENTRO)
33107542865	ANTONIO MARCOS DOS SANTOS	TÉCNICO SEGURANÇA DO TRABALHO	MANHÃ	CEPROCAMP PREF. ANTONIO DA COSTA SANTOS (CENTRO)
39785543803	BARBARA VICTORIA MORAES DE OLIVEIRA	TÉCNICO SEGURANÇA DO TRABALHO	MANHÃ	CEPROCAMP PREF. ANTONIO DA COSTA SANTOS (CENTRO)
41760054836	BRUNA CARVALHO MARTINS DA ROSA	TÉCNICO SEGURANÇA DO TRABALHO	MANHÃ	CEPROCAMP PREF. ANTONIO DA COSTA SANTOS (CENTRO)
1889112356	BRUNA KARINE CORREIA CARVALHO	TÉCNICO SEGURANÇA DO TRABALHO	MANHÃ	CEPROCAMP PREF. ANTONIO DA COSTA SANTOS (CENTRO)
33010107846	CICERA ERLANIA DA SILVA	TÉCNICO SEGURANÇA DO TRABALHO	MANHÃ	CEPROCAMP PREF. ANTONIO DA COSTA SANTOS (CENTRO)
11989387810	CLAUDENICE RIBEIRO	TÉCNICO SEGURANÇA DO TRABALHO	MANHÃ	CEPROCAMP PREF. ANTONIO DA COSTA SANTOS (CENTRO)
25386919822	CLAUDIA PERARO VIEIRA	TÉCNICO SEGURANÇA DO TRABALHO	MANHÃ	CEPROCAMP PREF. ANTONIO DA COSTA SANTOS (CENTRO)
29663338806	CLÁUDIO ALEX DE SOUZA	TÉCNICO SEGURANÇA DO TRABALHO	MANHÃ	CEPROCAMP PREF. ANTONIO DA COSTA SANTOS (CENTRO)
36599335896	CLEIDE DOS SANTOS PEREIRA	TÉCNICO SEGURANÇA DO TRABALHO	MANHÃ	CEPROCAMP PREF. ANTONIO DA COSTA SANTOS (CENTRO)
28857073807	CRISTIANE LEDA DE ARAUJO	TÉCNICO SEGURANÇA DO TRABALHO	MANHÃ	CEPROCAMP PREF. ANTONIO DA COSTA SANTOS (CENTRO)
51296698866	CRISTINI FERREIRA FERNANDES	TÉCNICO SEGURANÇA DO TRABALHO	MANHÃ	CEPROCAMP PREF. ANTONIO DA COSTA SANTOS (CENTRO)
50294046860	DAGNARA ALVES DOS SANTOS	TÉCNICO SEGURANÇA DO TRABALHO	MANHÃ	CEPROCAMP PREF. ANTONIO DA COSTA SANTOS (CENTRO)
26089433810	DANIEL	TÉCNICO SEGURANÇA DO TRABALHO	MANHÃ	CEPROCAMP PREF. ANTONIO DA COSTA SANTOS (CENTRO)
35144906869	DANIEL ALVES DE OLIVEIRA	TÉCNICO SEGURANÇA DO TRABALHO	MANHÃ	CEPROCAMP PREF. ANTONIO DA COSTA SANTOS (CENTRO)

39364121899	DANIEL VINICIOS COSTA	TÉCNICO SEGURANÇA DO TRABALHO	MANHÃ	CEPROCAMP PREF. ANTONIO DA COSTA SANTOS (CENTRO)
43418671802	DANIELA SIMPLICIO DA SILVA	TÉCNICO SEGURANÇA DO TRABALHO	MANHÃ	CEPROCAMP PREF. ANTONIO DA COSTA SANTOS (CENTRO)
33792645807	DÉBORA PRISCILA FERREIRA	TÉCNICO SEGURANÇA DO TRABALHO	MANHÃ	CEPROCAMP PREF. ANTONIO DA COSTA SANTOS (CENTRO)
22419289846	EDCARLOS LEANDRO DA SILVA	TÉCNICO SEGURANÇA DO TRABALHO	MANHÃ	CEPROCAMP PREF. ANTONIO DA COSTA SANTOS (CENTRO)
17851772818	EDSON FERREIRA GONÇALVES	TÉCNICO SEGURANÇA DO TRABALHO	MANHÃ	CEPROCAMP PREF. ANTONIO DA COSTA SANTOS (CENTRO)
35948692884	ELIANDRO XAVIER	TÉCNICO SEGURANÇA DO TRABALHO	MANHÃ	CEPROCAMP PREF. ANTONIO DA COSTA SANTOS (CENTRO)
8821052648	ELIANIA DE FREITAS SANTOS	TÉCNICO SEGURANÇA DO TRABALHO	MANHÃ	CEPROCAMP PREF. ANTONIO DA COSTA SANTOS (CENTRO)
37440256832	ELISA CRISTINA BERNARDO	TÉCNICO SEGURANÇA DO TRABALHO	MANHÃ	CEPROCAMP PREF. ANTONIO DA COSTA SANTOS (CENTRO)
17898681819	ELISANA ALVES FIGUEIREDO	TÉCNICO SEGURANÇA DO TRABALHO	MANHÃ	CEPROCAMP PREF. ANTONIO DA COSTA SANTOS (CENTRO)
22138529878	ELIZABETH COELHO DOS SANTOS	TÉCNICO SEGURANÇA DO TRABALHO	MANHÃ	CEPROCAMP PREF. ANTONIO DA COSTA SANTOS (CENTRO)
52549293835	EMMILY EVANGEL	TÉCNICO SEGURANÇA DO TRABALHO	MANHÃ	CEPROCAMP PREF. ANTONIO DA COSTA SANTOS (CENTRO)
8267338594	ERIK OLIVEIRA DIAS	TÉCNICO SEGURANÇA DO TRABALHO	MANHÃ	CEPROCAMP PREF. ANTONIO DA COSTA SANTOS (CENTRO)
26410248881	EUNICE PEDROSO CHAGAS	TÉCNICO SEGURANÇA DO TRABALHO	MANHÃ	CEPROCAMP PREF. ANTONIO DA COSTA SANTOS (CENTRO)
42301244814	FABIO WILLIAM GASBARRO	TÉCNICO SEGURANÇA DO TRABALHO	MANHÃ	CEPROCAMP PREF. ANTONIO DA COSTA SANTOS (CENTRO)
34162999813	FLÁVIA YUMI WANISHI MIURA	TÉCNICO SEGURANÇA DO TRABALHO	MANHÃ	CEPROCAMP PREF. ANTONIO DA COSTA SANTOS (CENTRO)
31734366877	FRANCIANE CARLA DA SILVA	TÉCNICO SEGURANÇA DO TRABALHO	MANHÃ	CEPROCAMP PREF. ANTONIO DA COSTA SANTOS (CENTRO)
14296622633	FRANCIELE DOS SANTOS NASCIMENTO	TÉCNICO SEGURANÇA DO TRABALHO	MANHÃ	CEPROCAMP PREF. ANTONIO DA COSTA SANTOS (CENTRO)
44250830837	GABRIEL LEANDRO	TÉCNICO SEGURANÇA DO TRABALHO	MANHÃ	CEPROCAMP PREF. ANTONIO DA COSTA SANTOS (CENTRO)
40213931885	GABRIEL PERES	TÉCNICO SEGURANÇA DO TRABALHO	MANHÃ	CEPROCAMP PREF. ANTONIO DA COSTA SANTOS (CENTRO)
42993505882	GABRIELA FERREIRA BARBOZA	TÉCNICO SEGURANÇA DO TRABALHO	MANHÃ	CEPROCAMP PREF. ANTONIO DA COSTA SANTOS (CENTRO)
44937667866	GABRIELA MANOEL DA SILVA	TÉCNICO SEGURANÇA DO TRABALHO	MANHÃ	CEPROCAMP PREF. ANTONIO DA COSTA SANTOS (CENTRO)
35418343823	GABRIELA SIQUEIRA GONÇALVES	TÉCNICO SEGURANÇA DO TRABALHO	MANHÃ	CEPROCAMP PREF. ANTONIO DA COSTA SANTOS (CENTRO)
7226029871	GEISA MARIA CORREA LEITE	TÉCNICO SEGURANÇA DO TRABALHO	MANHÃ	CEPROCAMP PREF. ANTONIO DA COSTA SANTOS (CENTRO)
6365440600	GILDA DE FATIMA MACHADO	TÉCNICO SEGURANÇA DO TRABALHO	MANHÃ	CEPROCAMP PREF. ANTONIO DA COSTA SANTOS (CENTRO)
28415146841	GILMAR COSTA FARIAS	TÉCNICO SEGURANÇA DO TRABALHO	MANHÃ	CEPROCAMP PREF. ANTONIO DA COSTA SANTOS (CENTRO)
31795317892	GISELE APARECIDA BIANCHINI	TÉCNICO SEGURANÇA DO TRABALHO	MANHÃ	CEPROCAMP PREF. ANTONIO DA COSTA SANTOS (CENTRO)
37642182821	GLAUCIA PEREIRA DE MENEZES	TÉCNICO SEGURANÇA DO TRABALHO	MANHÃ	CEPROCAMP PREF. ANTONIO DA COSTA SANTOS (CENTRO)
3336378524	GRAZIELLE FRANÇA DE JESUS	TÉCNICO SEGURANÇA DO TRABALHO	MANHÃ	CEPROCAMP PREF. ANTONIO DA COSTA SANTOS (CENTRO)
2791363580	GUILHERMINA NUNES DA SILVA NETA	TÉCNICO SEGURANÇA DO TRABALHO	MANHÃ	CEPROCAMP PREF. ANTONIO DA COSTA SANTOS (CENTRO)
37375869855	HELLEN FRANCINI GERALDO CENTO FANTE	TÉCNICO SEGURANÇA DO TRABALHO	MANHÃ	CEPROCAMP PREF. ANTONIO DA COSTA SANTOS (CENTRO)
61834042330	JACIRA AROUCHE DE MELO	TÉCNICO SEGURANÇA DO TRABALHO	MANHÃ	CEPROCAMP PREF. ANTONIO DA COSTA SANTOS (CENTRO)
50481076832	JEICE DO NASCIMENTO VICENTE	TÉCNICO SEGURANÇA DO TRABALHO	MANHÃ	CEPROCAMP PREF. ANTONIO DA COSTA SANTOS (CENTRO)
27432410801	JESUINA GRACIELE CAPONI	TÉCNICO SEGURANÇA DO TRABALHO	MANHÃ	CEPROCAMP PREF. ANTONIO DA COSTA SANTOS (CENTRO)
27418000812	JOANA DE CARVALHO	TÉCNICO SEGURANÇA DO TRABALHO	MANHÃ	CEPROCAMP PREF. ANTONIO DA COSTA SANTOS (CENTRO)
47897739813	JOÃO VITOR CAPONI DOS SANTOS	TÉCNICO SEGURANÇA DO TRABALHO	MANHÃ	CEPROCAMP PREF. ANTONIO DA COSTA SANTOS (CENTRO)
29757701890	JOELSON RECCO DE LIMA	TÉCNICO SEGURANÇA DO TRABALHO	MANHÃ	CEPROCAMP PREF. ANTONIO DA COSTA SANTOS (CENTRO)
13441242670	JOICE IANCA DA SILVA	TÉCNICO SEGURANÇA DO TRABALHO	MANHÃ	CEPROCAMP PREF. ANTONIO DA COSTA SANTOS (CENTRO)
8234492462	JOSE JORGE DA SILVA JUNIOR	TÉCNICO SEGURANÇA DO TRABALHO	MANHÃ	CEPROCAMP PREF. ANTONIO DA COSTA SANTOS (CENTRO)
26062760861	JOSELAINÉ PEREIRA DA COSTA	TÉCNICO SEGURANÇA DO TRABALHO	MANHÃ	CEPROCAMP PREF. ANTONIO DA COSTA SANTOS (CENTRO)
52972649877	JULIA DE PAULA SILVA	TÉCNICO SEGURANÇA DO TRABALHO	MANHÃ	CEPROCAMP PREF. ANTONIO DA COSTA SANTOS (CENTRO)
33163826822	JULIANA ALVES MEIRELLES PEREIRA	TÉCNICO SEGURANÇA DO TRABALHO	MANHÃ	CEPROCAMP PREF. ANTONIO DA COSTA SANTOS (CENTRO)
35716108814	JULIANA GALEGO LOPES	TÉCNICO SEGURANÇA DO TRABALHO	MANHÃ	CEPROCAMP PREF. ANTONIO DA COSTA SANTOS (CENTRO)
86572688500	JULIANA SILVA DE SOUZA	TÉCNICO SEGURANÇA DO TRABALHO	MANHÃ	CEPROCAMP PREF. ANTONIO DA COSTA SANTOS (CENTRO)



24463336805	KAIKE RECCO DE LIMA	TÉCNICO SEGURANÇA DO TRABALHO	MANHÃ	CEPROCAMP PREF. ANTONIO DA COSTA SANTOS (CENTRO)
45596898813	KAROLINE FERNANDA VIEIRA DE LIMA	TÉCNICO SEGURANÇA DO TRABALHO	MANHÃ	CEPROCAMP PREF. ANTONIO DA COSTA SANTOS (CENTRO)
53574544855	KAWANY ELOH VIEIRA DE JESUS PEREIRA	TÉCNICO SEGURANÇA DO TRABALHO	MANHÃ	CEPROCAMP PREF. ANTONIO DA COSTA SANTOS (CENTRO)
16834116842	KELLY CRISTINA CARVALHO FERNANDES BACCALINI	TÉCNICO SEGURANÇA DO TRABALHO	MANHÃ	CEPROCAMP PREF. ANTONIO DA COSTA SANTOS (CENTRO)
14962086766	KELY CRISTINA ANDRADE DOS ANJOS	TÉCNICO SEGURANÇA DO TRABALHO	MANHÃ	CEPROCAMP PREF. ANTONIO DA COSTA SANTOS (CENTRO)
37194200864	LEANDRO BARTARIN PIMENTEL	TÉCNICO SEGURANÇA DO TRABALHO	MANHÃ	CEPROCAMP PREF. ANTONIO DA COSTA SANTOS (CENTRO)
18212900894	LENIMAR DE OLIVEIRA MENEZES	TÉCNICO SEGURANÇA DO TRABALHO	MANHÃ	CEPROCAMP PREF. ANTONIO DA COSTA SANTOS (CENTRO)
6526649548	LEONARDO BATISTA DE JESUS	TÉCNICO SEGURANÇA DO TRABALHO	MANHÃ	CEPROCAMP PREF. ANTONIO DA COSTA SANTOS (CENTRO)
27868428830	LEONICE MOREIRA	TÉCNICO SEGURANÇA DO TRABALHO	MANHÃ	CEPROCAMP PREF. ANTONIO DA COSTA SANTOS (CENTRO)
47691835850	LETICIA ARAUJO GARCIA	TÉCNICO SEGURANÇA DO TRABALHO	MANHÃ	CEPROCAMP PREF. ANTONIO DA COSTA SANTOS (CENTRO)
46677138879	LIZANDRA DO PRADO PAIXÃO	TÉCNICO SEGURANÇA DO TRABALHO	MANHÃ	CEPROCAMP PREF. ANTONIO DA COSTA SANTOS (CENTRO)
47288891810	LUCAS APARECIDO DOS SANTOS	TÉCNICO SEGURANÇA DO TRABALHO	MANHÃ	CEPROCAMP PREF. ANTONIO DA COSTA SANTOS (CENTRO)
29578951884	LUCIMARA ALVES DE OLIVEIRA	TÉCNICO SEGURANÇA DO TRABALHO	MANHÃ	CEPROCAMP PREF. ANTONIO DA COSTA SANTOS (CENTRO)
31549391801	LUSINEVE DE OLIVEIRA XAVIER	TÉCNICO SEGURANÇA DO TRABALHO	MANHÃ	CEPROCAMP PREF. ANTONIO DA COSTA SANTOS (CENTRO)
22430346893	MARCIO DA SILVA VEIGA	TÉCNICO SEGURANÇA DO TRABALHO	MANHÃ	CEPROCAMP PREF. ANTONIO DA COSTA SANTOS (CENTRO)
4763024809	MARCOS DOS SANTOS REMÉDIO CARNEIRO	TÉCNICO SEGURANÇA DO TRABALHO	MANHÃ	CEPROCAMP PREF. ANTONIO DA COSTA SANTOS (CENTRO)
7885475859	MARCOS VINICIUS CARVALHO	TÉCNICO SEGURANÇA DO TRABALHO	MANHÃ	CEPROCAMP PREF. ANTONIO DA COSTA SANTOS (CENTRO)
3510021541	MARIA ELUIZA VITORIA DOS SANTOS	TÉCNICO SEGURANÇA DO TRABALHO	MANHÃ	CEPROCAMP PREF. ANTONIO DA COSTA SANTOS (CENTRO)
6196587897	MARIA ISABEL SANTOS MARTINS	TÉCNICO SEGURANÇA DO TRABALHO	MANHÃ	CEPROCAMP PREF. ANTONIO DA COSTA SANTOS (CENTRO)
40769422802	MARIA MAYARA DA SILVA SOUZA	TÉCNICO SEGURANÇA DO TRABALHO	MANHÃ	CEPROCAMP PREF. ANTONIO DA COSTA SANTOS (CENTRO)
82879583004	MAX LUIGE DOS SANTOS	TÉCNICO SEGURANÇA DO TRABALHO	MANHÃ	CEPROCAMP PREF. ANTONIO DA COSTA SANTOS (CENTRO)
31026934826	MICHAEL RODRIGO DE QUEIROZ	TÉCNICO SEGURANÇA DO TRABALHO	MANHÃ	CEPROCAMP PREF. ANTONIO DA COSTA SANTOS (CENTRO)
15138162845	MICHEL FERREIRA DE MORAES	TÉCNICO SEGURANÇA DO TRABALHO	MANHÃ	CEPROCAMP PREF. ANTONIO DA COSTA SANTOS (CENTRO)
34187232842	MICHELLI BARBIERI	TÉCNICO SEGURANÇA DO TRABALHO	MANHÃ	CEPROCAMP PREF. ANTONIO DA COSTA SANTOS (CENTRO)
11922719803	MILARKA TATIANA RECARRENN CAAMANO BRAGA	TÉCNICO SEGURANÇA DO TRABALHO	MANHÃ	CEPROCAMP PREF. ANTONIO DA COSTA SANTOS (CENTRO)
49227977856	MONIQUE FONSECA PEREIRA	TÉCNICO SEGURANÇA DO TRABALHO	MANHÃ	CEPROCAMP PREF. ANTONIO DA COSTA SANTOS (CENTRO)
41617110850	NAIRE FAUSTINO TAVARES DA SILVA	TÉCNICO SEGURANÇA DO TRABALHO	MANHÃ	CEPROCAMP PREF. ANTONIO DA COSTA SANTOS (CENTRO)
16829346835	NATAL DE PAULA NUNES	TÉCNICO SEGURANÇA DO TRABALHO	MANHÃ	CEPROCAMP PREF. ANTONIO DA COSTA SANTOS (CENTRO)
31283504855	NATHALIA MARIE CORTÁZAR AYALA	TÉCNICO SEGURANÇA DO TRABALHO	MANHÃ	CEPROCAMP PREF. ANTONIO DA COSTA SANTOS (CENTRO)
14846915808	NELSON BORGES DA FONSECA	TÉCNICO SEGURANÇA DO TRABALHO	MANHÃ	CEPROCAMP PREF. ANTONIO DA COSTA SANTOS (CENTRO)
50437091899	PABLO HENRIQUE VENANCIO DIAS	TÉCNICO SEGURANÇA DO TRABALHO	MANHÃ	CEPROCAMP PREF. ANTONIO DA COSTA SANTOS (CENTRO)
28722727809	PRISCILA PIRES	TÉCNICO SEGURANÇA DO TRABALHO	MANHÃ	CEPROCAMP PREF. ANTONIO DA COSTA SANTOS (CENTRO)
41080685804	RAFAELA EURIPEDES GALVÃO	TÉCNICO SEGURANÇA DO TRABALHO	MANHÃ	CEPROCAMP PREF. ANTONIO DA COSTA SANTOS (CENTRO)
9641798650	RAMONIELLY AMANDA BARBOSA RIBEIRO	TÉCNICO SEGURANÇA DO TRABALHO	MANHÃ	CEPROCAMP PREF. ANTONIO DA COSTA SANTOS (CENTRO)
50707220858	RAQUEL FERREIRA DA SILVA	TÉCNICO SEGURANÇA DO TRABALHO	MANHÃ	CEPROCAMP PREF. ANTONIO DA COSTA SANTOS (CENTRO)
44918934897	REBECA ELOISE GOMES	TÉCNICO SEGURANÇA DO TRABALHO	MANHÃ	CEPROCAMP PREF. ANTONIO DA COSTA SANTOS (CENTRO)
39927141874	RICARDO HENRIQUE DA SILVA BARBOSA	TÉCNICO SEGURANÇA DO TRABALHO	MANHÃ	CEPROCAMP PREF. ANTONIO DA COSTA SANTOS (CENTRO)
32607706823	ROMILDO NASCIMENTO DA SILVA	TÉCNICO SEGURANÇA DO TRABALHO	MANHÃ	CEPROCAMP PREF. ANTONIO DA COSTA SANTOS (CENTRO)
25566783805	RONALDO RIBEIRO DE LIMA	TÉCNICO SEGURANÇA DO TRABALHO	MANHÃ	CEPROCAMP PREF. ANTONIO DA COSTA SANTOS (CENTRO)
15367384846	RONILDO.LIMA@HOTMAIL.COM	TÉCNICO SEGURANÇA DO TRABALHO	MANHÃ	CEPROCAMP PREF. ANTONIO DA COSTA SANTOS (CENTRO)
32270803892	ROSE MARY DE OLIVEIRA FERREIRA	TÉCNICO SEGURANÇA DO TRABALHO	MANHÃ	CEPROCAMP PREF. ANTONIO DA COSTA SANTOS (CENTRO)
61313651303	SANDY SOUSA DOS SANTOS	TÉCNICO SEGURANÇA DO TRABALHO	MANHÃ	CEPROCAMP PREF. ANTONIO DA COSTA SANTOS (CENTRO)
541431528	SILVANA BARBOSA SANTOS	TÉCNICO SEGURANÇA DO TRABALHO	MANHÃ	CEPROCAMP PREF. ANTONIO DA COSTA SANTOS (CENTRO)

22511264811	SILVIA MARIA FRANCISCO	TÉCNICO SEGURANÇA DO TRABALHO	MANHÃ	CEPROCAMP PREF. ANTONIO DA COSTA SANTOS (CENTRO)
53192541806	TAINARA AUGUSTA SANTOS	TÉCNICO SEGURANÇA DO TRABALHO	MANHÃ	CEPROCAMP PREF. ANTONIO DA COSTA SANTOS (CENTRO)
37455309856	TAMARA DA SILVA FADELLI	TÉCNICO SEGURANÇA DO TRABALHO	MANHÃ	CEPROCAMP PREF. ANTONIO DA COSTA SANTOS (CENTRO)
47919301858	TAMIRES DE SOUZA ANDRADE	TÉCNICO SEGURANÇA DO TRABALHO	MANHÃ	CEPROCAMP PREF. ANTONIO DA COSTA SANTOS (CENTRO)
38490911800	TATIANE AZEVEDO DA SILVA	TÉCNICO SEGURANÇA DO TRABALHO	MANHÃ	CEPROCAMP PREF. ANTONIO DA COSTA SANTOS (CENTRO)
40113890800	TATIANE BRITO DA SILVA	TÉCNICO SEGURANÇA DO TRABALHO	MANHÃ	CEPROCAMP PREF. ANTONIO DA COSTA SANTOS (CENTRO)
42010839854	THAUAN CESAR SALMAZO	TÉCNICO SEGURANÇA DO TRABALHO	MANHÃ	CEPROCAMP PREF. ANTONIO DA COSTA SANTOS (CENTRO)
281469300	THIAGO DIEGO SANTOS ESTRELA	TÉCNICO SEGURANÇA DO TRABALHO	MANHÃ	CEPROCAMP PREF. ANTONIO DA COSTA SANTOS (CENTRO)
34517018806	THIAGO FERNANDO MOREIRA	TÉCNICO SEGURANÇA DO TRABALHO	MANHÃ	CEPROCAMP PREF. ANTONIO DA COSTA SANTOS (CENTRO)
78416264368	VALDEMIR JUSTINO DA SILVA	TÉCNICO SEGURANÇA DO TRABALHO	MANHÃ	CEPROCAMP PREF. ANTONIO DA COSTA SANTOS (CENTRO)
38880426826	VALQUIRIA DE CASSIA RIBEIRO DE ASSIS	TÉCNICO SEGURANÇA DO TRABALHO	MANHÃ	CEPROCAMP PREF. ANTONIO DA COSTA SANTOS (CENTRO)
10788356402	VANESSA ANDREIA ANDRE DA SILVA SANTOS	TÉCNICO SEGURANÇA DO TRABALHO	MANHÃ	CEPROCAMP PREF. ANTONIO DA COSTA SANTOS (CENTRO)
889212635	VANUZIA FERREIRA FREITAS	TÉCNICO SEGURANÇA DO TRABALHO	MANHÃ	CEPROCAMP PREF. ANTONIO DA COSTA SANTOS (CENTRO)
30639522653	VICENTE JORGE ALVES	TÉCNICO SEGURANÇA DO TRABALHO	MANHÃ	CEPROCAMP PREF. ANTONIO DA COSTA SANTOS (CENTRO)
40855289805	VICTOR MATHEUS DE LIMA	TÉCNICO SEGURANÇA DO TRABALHO	MANHÃ	CEPROCAMP PREF. ANTONIO DA COSTA SANTOS (CENTRO)
43491322871	VITOR PINHEIRO DOS SANTOS	TÉCNICO SEGURANÇA DO TRABALHO	MANHÃ	CEPROCAMP PREF. ANTONIO DA COSTA SANTOS (CENTRO)
70699992249	WANDERSON LIMA	TÉCNICO SEGURANÇA DO TRABALHO	MANHÃ	CEPROCAMP PREF. ANTONIO DA COSTA SANTOS (CENTRO)
34282036826	WELLINGTON ROSA DOS SANTOS	TÉCNICO SEGURANÇA DO TRABALHO	MANHÃ	CEPROCAMP PREF. ANTONIO DA COSTA SANTOS (CENTRO)
44973539821	WILLIAM RICARDO LOPES DA SILVA	TÉCNICO SEGURANÇA DO TRABALHO	MANHÃ	CEPROCAMP PREF. ANTONIO DA COSTA SANTOS (CENTRO)
12060854873	WILSON FERREIRA DA SILVA	TÉCNICO SEGURANÇA DO TRABALHO	MANHÃ	CEPROCAMP PREF. ANTONIO DA COSTA SANTOS (CENTRO)
24813644813	ADRIANA BARBOSA DE PAULA LORENA	TÉCNICO ADMINISTRAÇÃO	NOITE	CEPROCAMP PREF. ANTONIO DA COSTA SANTOS (CENTRO)
26278635844	ADRIANA DOS SANTOS	TÉCNICO ADMINISTRAÇÃO	NOITE	CEPROCAMP PREF. ANTONIO DA COSTA SANTOS (CENTRO)
22742553851	ADRIANA TELES DA SILVA	TÉCNICO ADMINISTRAÇÃO	NOITE	CEPROCAMP PREF. ANTONIO DA COSTA SANTOS (CENTRO)
52749994845	AGATHA ADRIELLY ROSA	TÉCNICO ADMINISTRAÇÃO	NOITE	CEPROCAMP PREF. ANTONIO DA COSTA SANTOS (CENTRO)
37046530807	ALAN GUSTAVO CAVALINI RUY	TÉCNICO ADMINISTRAÇÃO	NOITE	CEPROCAMP PREF. ANTONIO DA COSTA SANTOS (CENTRO)
4718726522	ALESSANDRA APRECIDA LISBOA CASTRO	TÉCNICO ADMINISTRAÇÃO	NOITE	CEPROCAMP PREF. ANTONIO DA COSTA SANTOS (CENTRO)
33386026850	ALEXANDRA SANTOS SOUZA	TÉCNICO ADMINISTRAÇÃO	NOITE	CEPROCAMP PREF. ANTONIO DA COSTA SANTOS (CENTRO)
833042408	ALEXANDRA SOUZA VIEIRA	TÉCNICO ADMINISTRAÇÃO	NOITE	CEPROCAMP PREF. ANTONIO DA COSTA SANTOS (CENTRO)
49095634825	ALICE SILVA PESTANA	TÉCNICO ADMINISTRAÇÃO	NOITE	CEPROCAMP PREF. ANTONIO DA COSTA SANTOS (CENTRO)
37089869890	ALINE APARECIDA ALVES DOS SANTOS	TÉCNICO ADMINISTRAÇÃO	NOITE	CEPROCAMP PREF. ANTONIO DA COSTA SANTOS (CENTRO)
51934807800	AMANDA FERREIRA DOS SANTOS	TÉCNICO ADMINISTRAÇÃO	NOITE	CEPROCAMP PREF. ANTONIO DA COSTA SANTOS (CENTRO)
45041921873	ANA CAROLINA PELEGRINO DA SILVA	TÉCNICO ADMINISTRAÇÃO	NOITE	CEPROCAMP PREF. ANTONIO DA COSTA SANTOS (CENTRO)
51004021801	ANA CAROLINE ALMEIDA DE MORAES	TÉCNICO ADMINISTRAÇÃO	NOITE	CEPROCAMP PREF. ANTONIO DA COSTA SANTOS (CENTRO)
13637895625	ANA CLARA TAVARES	TÉCNICO ADMINISTRAÇÃO	NOITE	CEPROCAMP PREF. ANTONIO DA COSTA SANTOS (CENTRO)
47117624850	ANA CRISTINA DE ALMEIDA BARBOSA	TÉCNICO ADMINISTRAÇÃO	NOITE	CEPROCAMP PREF. ANTONIO DA COSTA SANTOS (CENTRO)
56466210898	ANA JULIA MALVÃO SILVA	TÉCNICO ADMINISTRAÇÃO	NOITE	CEPROCAMP PREF. ANTONIO DA COSTA SANTOS (CENTRO)
52255020831	ANA MARIA TRAJANO ARAUJO	TÉCNICO ADMINISTRAÇÃO	NOITE	CEPROCAMP PREF. ANTONIO DA COSTA SANTOS (CENTRO)
57823297850	ANDRESSA VITORIA TOLEDO SILVA	TÉCNICO ADMINISTRAÇÃO	NOITE	CEPROCAMP PREF. ANTONIO DA COSTA SANTOS (CENTRO)
49706170820	ANNA CAROLINA BORGES BARBOSA	TÉCNICO ADMINISTRAÇÃO	NOITE	CEPROCAMP PREF. ANTONIO DA COSTA SANTOS (CENTRO)
48513489832	ARYANE RAISSA SILVA DOS SANTOS	TÉCNICO ADMINISTRAÇÃO	NOITE	CEPROCAMP PREF. ANTONIO DA COSTA SANTOS (CENTRO)
52600788883	BEATRIZ BARBOSA DA SILVA	TÉCNICO ADMINISTRAÇÃO	NOITE	CEPROCAMP PREF. ANTONIO DA COSTA SANTOS (CENTRO)
49684141882	BEATRIZ CASTRO RONCAGLIA	TÉCNICO ADMINISTRAÇÃO	NOITE	CEPROCAMP PREF. ANTONIO DA COSTA SANTOS (CENTRO)
47266380847	BEATRIZ CRISTINA DOS SANTOS	TÉCNICO ADMINISTRAÇÃO	NOITE	CEPROCAMP PREF. ANTONIO DA COSTA SANTOS (CENTRO)

46346699865	BEATRIZ MACHADO DE OLIVEIRA	TÉCNICO ADMINISTRAÇÃO	NOITE	CEPROCAMP PREF. ANTONIO DA COSTA SANTOS (CENTRO)
53735725864	BIANCA NONATO RODRIGUES	TÉCNICO ADMINISTRAÇÃO	NOITE	CEPROCAMP PREF. ANTONIO DA COSTA SANTOS (CENTRO)
70343542196	BRENDA ALMEIDA COSTA DOS SANTOS	TÉCNICO ADMINISTRAÇÃO	NOITE	CEPROCAMP PREF. ANTONIO DA COSTA SANTOS (CENTRO)
35677375896	BRENO SILVA NASCIMENTO	TÉCNICO ADMINISTRAÇÃO	NOITE	CEPROCAMP PREF. ANTONIO DA COSTA SANTOS (CENTRO)
35232330896	BRUNA APARECIDA DOS SANTOS	TÉCNICO ADMINISTRAÇÃO	NOITE	CEPROCAMP PREF. ANTONIO DA COSTA SANTOS (CENTRO)
41441426809	BRUNA FARIAS DE PAULA	TÉCNICO ADMINISTRAÇÃO	NOITE	CEPROCAMP PREF. ANTONIO DA COSTA SANTOS (CENTRO)
44556668859	BRUNA FERREIRA FREITAS	TÉCNICO ADMINISTRAÇÃO	NOITE	CEPROCAMP PREF. ANTONIO DA COSTA SANTOS (CENTRO)
42642072827	BRUNA JAQUELINE LEMES MOENTKE	TÉCNICO ADMINISTRAÇÃO	NOITE	CEPROCAMP PREF. ANTONIO DA COSTA SANTOS (CENTRO)
42607559863	CAMILA CRISTINA DE LIMA PEREIRA	TÉCNICO ADMINISTRAÇÃO	NOITE	CEPROCAMP PREF. ANTONIO DA COSTA SANTOS (CENTRO)
56331540881	CAMILA DA CONCEIÇÃO SILVA	TÉCNICO ADMINISTRAÇÃO	NOITE	CEPROCAMP PREF. ANTONIO DA COSTA SANTOS (CENTRO)
28218593845	CAMILA MARIUSSO DE CARLOS	TÉCNICO ADMINISTRAÇÃO	NOITE	CEPROCAMP PREF. ANTONIO DA COSTA SANTOS (CENTRO)
49179159885	CARLA CAROLINE DIAS SOUSA	TÉCNICO ADMINISTRAÇÃO	NOITE	CEPROCAMP PREF. ANTONIO DA COSTA SANTOS (CENTRO)
41273220803	CARLOS ENRIQUE SOUSA PEREIRA	TÉCNICO ADMINISTRAÇÃO	NOITE	CEPROCAMP PREF. ANTONIO DA COSTA SANTOS (CENTRO)
49225867840	CARLOS RICK SOUSA CARVALHO	TÉCNICO ADMINISTRAÇÃO	NOITE	CEPROCAMP PREF. ANTONIO DA COSTA SANTOS (CENTRO)
58128908898	CAROLINE DE OLIVEIRA MONTEIRO	TÉCNICO ADMINISTRAÇÃO	NOITE	CEPROCAMP PREF. ANTONIO DA COSTA SANTOS (CENTRO)
53273101830	CAUÃ MAGALHÃES CAVALCANTE	TÉCNICO ADMINISTRAÇÃO	NOITE	CEPROCAMP PREF. ANTONIO DA COSTA SANTOS (CENTRO)
7875868467	CECILIA PEREIRA DA SILVA NETA	TÉCNICO ADMINISTRAÇÃO	NOITE	CEPROCAMP PREF. ANTONIO DA COSTA SANTOS (CENTRO)
26133909803	CESAR ANDRADE ALMEIDA	TÉCNICO ADMINISTRAÇÃO	NOITE	CEPROCAMP PREF. ANTONIO DA COSTA SANTOS (CENTRO)
7386624530	CLÁUDIA COSTA SOUSA	TÉCNICO ADMINISTRAÇÃO	NOITE	CEPROCAMP PREF. ANTONIO DA COSTA SANTOS (CENTRO)
33611871842	CRISLAINE SILVINA DA SILVA	TÉCNICO ADMINISTRAÇÃO	NOITE	CEPROCAMP PREF. ANTONIO DA COSTA SANTOS (CENTRO)
35936740846	CRISTIANE MARIA DE SOUZA	TÉCNICO ADMINISTRAÇÃO	NOITE	CEPROCAMP PREF. ANTONIO DA COSTA SANTOS (CENTRO)
43470923850	DALILA DAIANA MARQUES	TÉCNICO ADMINISTRAÇÃO	NOITE	CEPROCAMP PREF. ANTONIO DA COSTA SANTOS (CENTRO)
49768504803	DAMARIS DE OLIVEIRA FERRAZ	TÉCNICO ADMINISTRAÇÃO	NOITE	CEPROCAMP PREF. ANTONIO DA COSTA SANTOS (CENTRO)
50528294857	DANDARA KYANDA MOREIRA	TÉCNICO ADMINISTRAÇÃO	NOITE	CEPROCAMP PREF. ANTONIO DA COSTA SANTOS (CENTRO)
43665483808	DANIEL FERNANDO COIMBRA DE OLIVEIRA	TÉCNICO ADMINISTRAÇÃO	NOITE	CEPROCAMP PREF. ANTONIO DA COSTA SANTOS (CENTRO)
43819797882	DANIEL NUNES DOS SANTOS	TÉCNICO ADMINISTRAÇÃO	NOITE	CEPROCAMP PREF. ANTONIO DA COSTA SANTOS (CENTRO)
50745988857	DANIEL OLIVEIRA LIMA	TÉCNICO ADMINISTRAÇÃO	NOITE	CEPROCAMP PREF. ANTONIO DA COSTA SANTOS (CENTRO)
39226215898	DANIELA CRISTINA SOUZA RAZUK	TÉCNICO ADMINISTRAÇÃO	NOITE	CEPROCAMP PREF. ANTONIO DA COSTA SANTOS (CENTRO)
6446180438	DANIELE DIAS DE ANDRADE	TÉCNICO ADMINISTRAÇÃO	NOITE	CEPROCAMP PREF. ANTONIO DA COSTA SANTOS (CENTRO)
54143768836	DANIELE ZAGO DOS REIS	TÉCNICO ADMINISTRAÇÃO	NOITE	CEPROCAMP PREF. ANTONIO DA COSTA SANTOS (CENTRO)
36776233837	DANILLO ALVES ARAUJO	TÉCNICO ADMINISTRAÇÃO	NOITE	CEPROCAMP PREF. ANTONIO DA COSTA SANTOS (CENTRO)
56182411880	DANILO MATHEUS SILVA SANTOS	TÉCNICO ADMINISTRAÇÃO	NOITE	CEPROCAMP PREF. ANTONIO DA COSTA SANTOS (CENTRO)
273958208	DARLANE FERREIRA CAMELO	TÉCNICO ADMINISTRAÇÃO	NOITE	CEPROCAMP PREF. ANTONIO DA COSTA SANTOS (CENTRO)
41060463857	DARLIANE DE LIMA FERREIRA	TÉCNICO ADMINISTRAÇÃO	NOITE	CEPROCAMP PREF. ANTONIO DA COSTA SANTOS (CENTRO)
51873431813	DAVI ANDRADE BEZERRA	TÉCNICO ADMINISTRAÇÃO	NOITE	CEPROCAMP PREF. ANTONIO DA COSTA SANTOS (CENTRO)
50547765835	DAYANE DO CARMO GARU	TÉCNICO ADMINISTRAÇÃO	NOITE	CEPROCAMP PREF. ANTONIO DA COSTA SANTOS (CENTRO)
43125375851	DÉBORA DA CRUZ COSTA	TÉCNICO ADMINISTRAÇÃO	NOITE	CEPROCAMP PREF. ANTONIO DA COSTA SANTOS (CENTRO)
47381986884	DÉBORA MELO DOS SANTOS	TÉCNICO ADMINISTRAÇÃO	NOITE	CEPROCAMP PREF. ANTONIO DA COSTA SANTOS (CENTRO)
50139661832	DEBORAH MONIQUE CAROLINE ALVES SIMPLICIO	TÉCNICO ADMINISTRAÇÃO	NOITE	CEPROCAMP PREF. ANTONIO DA COSTA SANTOS (CENTRO)
94790280268	DEBORAH NAYANE PIRES DOS SANTOS	TÉCNICO ADMINISTRAÇÃO	NOITE	CEPROCAMP PREF. ANTONIO DA COSTA SANTOS (CENTRO)
43896477846	DRIELI TAINA DA CONCEICAO	TÉCNICO ADMINISTRAÇÃO	NOITE	CEPROCAMP PREF. ANTONIO DA COSTA SANTOS (CENTRO)
38364392808	EDUARDA DA SILVA LUCENA	TÉCNICO ADMINISTRAÇÃO	NOITE	CEPROCAMP PREF. ANTONIO DA COSTA SANTOS (CENTRO)
55482599892	EDUARDA DE OLIVEIRA MARTINS	TÉCNICO ADMINISTRAÇÃO	NOITE	CEPROCAMP PREF. ANTONIO DA COSTA SANTOS (CENTRO)

47340148841	EDUARDO MARANGONI BATISTA	TÉCNICO ADMINISTRAÇÃO	NOITE	CEPROCAMP PREF. ANTONIO DA COSTA SANTOS (CENTRO)
47942353800	ELAINE SANTOS FREITAS	TÉCNICO ADMINISTRAÇÃO	NOITE	CEPROCAMP PREF. ANTONIO DA COSTA SANTOS (CENTRO)
53746446880	ELIEZER BARBOSA DE SOUZA	TÉCNICO ADMINISTRAÇÃO	NOITE	CEPROCAMP PREF. ANTONIO DA COSTA SANTOS (CENTRO)
59762265823	ELISABETE MARIA TEIXEIRA DA ROCHA	TÉCNICO ADMINISTRAÇÃO	NOITE	CEPROCAMP PREF. ANTONIO DA COSTA SANTOS (CENTRO)
34626293875	ELISANGELA FERREIRA LOPES RODRIGUES	TÉCNICO ADMINISTRAÇÃO	NOITE	CEPROCAMP PREF. ANTONIO DA COSTA SANTOS (CENTRO)
11451797460	ELIZABET SOUZA SIVA	TÉCNICO ADMINISTRAÇÃO	NOITE	CEPROCAMP PREF. ANTONIO DA COSTA SANTOS (CENTRO)
32188659805	ELIZANGELA ROBERTA DE CASTRO ALVES USBERTI	TÉCNICO ADMINISTRAÇÃO	NOITE	CEPROCAMP PREF. ANTONIO DA COSTA SANTOS (CENTRO)
4892986216	EMELY ESTER DOS SANTOS LIMA	TÉCNICO ADMINISTRAÇÃO	NOITE	CEPROCAMP PREF. ANTONIO DA COSTA SANTOS (CENTRO)
36142918801	EMERSON CARVALHO DOS SANTOS	TÉCNICO ADMINISTRAÇÃO	NOITE	CEPROCAMP PREF. ANTONIO DA COSTA SANTOS (CENTRO)
52929362863	EMI RAYANA CRISÓSTOMO HONÓRIO	TÉCNICO ADMINISTRAÇÃO	NOITE	CEPROCAMP PREF. ANTONIO DA COSTA SANTOS (CENTRO)
53292292867	EMILLY KAUAENE SILVA DE SOUZA	TÉCNICO ADMINISTRAÇÃO	NOITE	CEPROCAMP PREF. ANTONIO DA COSTA SANTOS (CENTRO)
23764247800	ENAMEGUONOR CONFIDENCE ENYAMUKE	TÉCNICO ADMINISTRAÇÃO	NOITE	CEPROCAMP PREF. ANTONIO DA COSTA SANTOS (CENTRO)
11046703307	ERIKA DE MELO DA CONCEIÇÃO	TÉCNICO ADMINISTRAÇÃO	NOITE	CEPROCAMP PREF. ANTONIO DA COSTA SANTOS (CENTRO)
34375056886	EVANIELE CUNHA DOS SANTOS	TÉCNICO ADMINISTRAÇÃO	NOITE	CEPROCAMP PREF. ANTONIO DA COSTA SANTOS (CENTRO)
51561560880	EVELLY OLIVEIRA DIAS LIMA	TÉCNICO ADMINISTRAÇÃO	NOITE	CEPROCAMP PREF. ANTONIO DA COSTA SANTOS (CENTRO)
14030345409	EVELLYN CAROLINE DE SOUZA CARDOSO	TÉCNICO ADMINISTRAÇÃO	NOITE	CEPROCAMP PREF. ANTONIO DA COSTA SANTOS (CENTRO)
53941777831	EVELLYN EDUARDA BARROS ANTUNES	TÉCNICO ADMINISTRAÇÃO	NOITE	CEPROCAMP PREF. ANTONIO DA COSTA SANTOS (CENTRO)
53013935880	EVELYN CAROLINA DE OLIVEIRA MARTINS	TÉCNICO ADMINISTRAÇÃO	NOITE	CEPROCAMP PREF. ANTONIO DA COSTA SANTOS (CENTRO)
52687093807	EVELYN VICTORIA DOS SANTOS NOVAIS	TÉCNICO ADMINISTRAÇÃO	NOITE	CEPROCAMP PREF. ANTONIO DA COSTA SANTOS (CENTRO)
53570925838	EVILLIN CRISTINA RESPLANDES DA SILVA	TÉCNICO ADMINISTRAÇÃO	NOITE	CEPROCAMP PREF. ANTONIO DA COSTA SANTOS (CENTRO)
18071531855	FABIANA CORREA DA SILVA BENETAZZI	TÉCNICO ADMINISTRAÇÃO	NOITE	CEPROCAMP PREF. ANTONIO DA COSTA SANTOS (CENTRO)
43296221816	FELIPE AUGUSTO FARIA CANDIDO	TÉCNICO ADMINISTRAÇÃO	NOITE	CEPROCAMP PREF. ANTONIO DA COSTA SANTOS (CENTRO)
54178973886	FELIPE TEIXEIRA DA ROCHA	TÉCNICO ADMINISTRAÇÃO	NOITE	CEPROCAMP PREF. ANTONIO DA COSTA SANTOS (CENTRO)
37217918863	FERNANDA CRISTINA DE SOUZA	TÉCNICO ADMINISTRAÇÃO	NOITE	CEPROCAMP PREF. ANTONIO DA COSTA SANTOS (CENTRO)
45294507838	FLÁVIA MOURA ARAUJO	TÉCNICO ADMINISTRAÇÃO	NOITE	CEPROCAMP PREF. ANTONIO DA COSTA SANTOS (CENTRO)
31664556800	FRANCIANE ALVES FRAGOSO TERTO	TÉCNICO ADMINISTRAÇÃO	NOITE	CEPROCAMP PREF. ANTONIO DA COSTA SANTOS (CENTRO)
44511190810	FRANCIELLE CRISTINA BARBOSA DE SOUZA	TÉCNICO ADMINISTRAÇÃO	NOITE	CEPROCAMP PREF. ANTONIO DA COSTA SANTOS (CENTRO)
55897477833	FRANCISCA ANGELA DOS SANTOS SOUSA	TÉCNICO ADMINISTRAÇÃO	NOITE	CEPROCAMP PREF. ANTONIO DA COSTA SANTOS (CENTRO)
22619572894	GABRIELA APOLINARIO	TÉCNICO ADMINISTRAÇÃO	NOITE	CEPROCAMP PREF. ANTONIO DA COSTA SANTOS (CENTRO)
45825929886	GABRIELA CRISTIANE DA SILVA SIMÕES	TÉCNICO ADMINISTRAÇÃO	NOITE	CEPROCAMP PREF. ANTONIO DA COSTA SANTOS (CENTRO)
49806067843	GABRIELA DE ALCANTARA ALVES	TÉCNICO ADMINISTRAÇÃO	NOITE	CEPROCAMP PREF. ANTONIO DA COSTA SANTOS (CENTRO)
48801973861	GABRIELA FERREIRA DE BRITO	TÉCNICO ADMINISTRAÇÃO	NOITE	CEPROCAMP PREF. ANTONIO DA COSTA SANTOS (CENTRO)
50499838866	GIOVANA TAVARES DE OLIVEIRA	TÉCNICO ADMINISTRAÇÃO	NOITE	CEPROCAMP PREF. ANTONIO DA COSTA SANTOS (CENTRO)
47086607827	GIOVANA VIEIRA	TÉCNICO ADMINISTRAÇÃO	NOITE	CEPROCAMP PREF. ANTONIO DA COSTA SANTOS (CENTRO)
49658027806	GIOVANNA BORGES DE ARAUJO	TÉCNICO ADMINISTRAÇÃO	NOITE	CEPROCAMP PREF. ANTONIO DA COSTA SANTOS (CENTRO)
52342902808	GISELE VITÓRIA DE ARAÚJO	TÉCNICO ADMINISTRAÇÃO	NOITE	CEPROCAMP PREF. ANTONIO DA COSTA SANTOS (CENTRO)
25656294862	GISLAINE APARECIDA DE ALMEIDA	TÉCNICO ADMINISTRAÇÃO	NOITE	CEPROCAMP PREF. ANTONIO DA COSTA SANTOS (CENTRO)
43041511851	GISLAINE CRISTINA SOUZA VIEIRA DA SILVA	TÉCNICO ADMINISTRAÇÃO	NOITE	CEPROCAMP PREF. ANTONIO DA COSTA SANTOS (CENTRO)
19284219701	GIULIA RESENDE SILVA COSTA	TÉCNICO ADMINISTRAÇÃO	NOITE	CEPROCAMP PREF. ANTONIO DA COSTA SANTOS (CENTRO)
36653374882	GLEYSON JESUS RUAS DA SILVA	TÉCNICO ADMINISTRAÇÃO	NOITE	CEPROCAMP PREF. ANTONIO DA COSTA SANTOS (CENTRO)
38148314896	GRAZIELE CAROLINE DE OSTI DONATO	TÉCNICO ADMINISTRAÇÃO	NOITE	CEPROCAMP PREF. ANTONIO DA COSTA SANTOS (CENTRO)
48822117859	GRAZIELE FERREIRA DOS SANTOS	TÉCNICO ADMINISTRAÇÃO	NOITE	CEPROCAMP PREF. ANTONIO DA COSTA SANTOS (CENTRO)
50019906889	GUILHERME ABNER FERREIRA DA SILVA	TÉCNICO ADMINISTRAÇÃO	NOITE	CEPROCAMP PREF. ANTONIO DA COSTA SANTOS (CENTRO)

43447152842	GUILHERME ALEXANDRE MATOS	TÉCNICO ADMINISTRAÇÃO	NOITE	CEPROCAMP PREF. ANTONIO DA COSTA SANTOS (CENTRO)
46604334805	GUILHERME AUGUSTO MACEDO DA SILVA	TÉCNICO ADMINISTRAÇÃO	NOITE	CEPROCAMP PREF. ANTONIO DA COSTA SANTOS (CENTRO)
43447103809	GUILHERME DE CAIRO SOUZA	TÉCNICO ADMINISTRAÇÃO	NOITE	CEPROCAMP PREF. ANTONIO DA COSTA SANTOS (CENTRO)
90078955831	GUILHERME LIMA DA SILVA	TÉCNICO ADMINISTRAÇÃO	NOITE	CEPROCAMP PREF. ANTONIO DA COSTA SANTOS (CENTRO)
44674109884	GUILHERME PEREIRA DE MELO	TÉCNICO ADMINISTRAÇÃO	NOITE	CEPROCAMP PREF. ANTONIO DA COSTA SANTOS (CENTRO)
43748736860	GUILHERME SANTOS EUFLASINO	TÉCNICO ADMINISTRAÇÃO	NOITE	CEPROCAMP PREF. ANTONIO DA COSTA SANTOS (CENTRO)
57642360886	GUSTAV GUILHERME DE OLIVEIRA	TÉCNICO ADMINISTRAÇÃO	NOITE	CEPROCAMP PREF. ANTONIO DA COSTA SANTOS (CENTRO)
70051162164	GUSTAVO DE SOUZA PINTO	TÉCNICO ADMINISTRAÇÃO	NOITE	CEPROCAMP PREF. ANTONIO DA COSTA SANTOS (CENTRO)
36563567851	HELEN BEZERRA CARVALHO MACHADO	TÉCNICO ADMINISTRAÇÃO	NOITE	CEPROCAMP PREF. ANTONIO DA COSTA SANTOS (CENTRO)
24577889862	HELOISA HELENA BERTASOLI	TÉCNICO ADMINISTRAÇÃO	NOITE	CEPROCAMP PREF. ANTONIO DA COSTA SANTOS (CENTRO)
8522992304	HIGOR DOS REIS SILVA	TÉCNICO ADMINISTRAÇÃO	NOITE	CEPROCAMP PREF. ANTONIO DA COSTA SANTOS (CENTRO)
37868992824	HISAK DA SILVA MARIANO	TÉCNICO ADMINISTRAÇÃO	NOITE	CEPROCAMP PREF. ANTONIO DA COSTA SANTOS (CENTRO)
49364092864	IARA CRISTINA VASCONCELOS	TÉCNICO ADMINISTRAÇÃO	NOITE	CEPROCAMP PREF. ANTONIO DA COSTA SANTOS (CENTRO)
48798947885	IGOR GALVÃO LOPES DA SILVA	TÉCNICO ADMINISTRAÇÃO	NOITE	CEPROCAMP PREF. ANTONIO DA COSTA SANTOS (CENTRO)
47065981843	INGRID NONATO DE SOUZA	TÉCNICO ADMINISTRAÇÃO	NOITE	CEPROCAMP PREF. ANTONIO DA COSTA SANTOS (CENTRO)
36105157835	IRIS SANTANA DA SILVA	TÉCNICO ADMINISTRAÇÃO	NOITE	CEPROCAMP PREF. ANTONIO DA COSTA SANTOS (CENTRO)
59617089858	ISABELLA RIBEIRO ROL	TÉCNICO ADMINISTRAÇÃO	NOITE	CEPROCAMP PREF. ANTONIO DA COSTA SANTOS (CENTRO)
40012114839	ISIS MARCELINA APARECIDA GARCIA	TÉCNICO ADMINISTRAÇÃO	NOITE	CEPROCAMP PREF. ANTONIO DA COSTA SANTOS (CENTRO)
52512021807	JAIANE CHRISTINA DE ANDRADE DOS SANTOS DA SILVA	TÉCNICO ADMINISTRAÇÃO	NOITE	CEPROCAMP PREF. ANTONIO DA COSTA SANTOS (CENTRO)
41640806806	JANAÍNA DE MAGALHÃES SILVA	TÉCNICO ADMINISTRAÇÃO	NOITE	CEPROCAMP PREF. ANTONIO DA COSTA SANTOS (CENTRO)
43893293833	JANARIA OLIVEIRA DOS SANTOS	TÉCNICO ADMINISTRAÇÃO	NOITE	CEPROCAMP PREF. ANTONIO DA COSTA SANTOS (CENTRO)
27365103809	JANE ANDRELANI DE SOUSA BARROS	TÉCNICO ADMINISTRAÇÃO	NOITE	CEPROCAMP PREF. ANTONIO DA COSTA SANTOS (CENTRO)
35221906880	JANE CLEIA SILVA FERREIRA	TÉCNICO ADMINISTRAÇÃO	NOITE	CEPROCAMP PREF. ANTONIO DA COSTA SANTOS (CENTRO)
37187505892	JAQUELINE BORGES LOURENÇO	TÉCNICO ADMINISTRAÇÃO	NOITE	CEPROCAMP PREF. ANTONIO DA COSTA SANTOS (CENTRO)
10239566831	JAQUELINW SILVA SANGION	TÉCNICO ADMINISTRAÇÃO	NOITE	CEPROCAMP PREF. ANTONIO DA COSTA SANTOS (CENTRO)
35078244859	JESSICA CLAUDIA SEBASTIAO	TÉCNICO ADMINISTRAÇÃO	NOITE	CEPROCAMP PREF. ANTONIO DA COSTA SANTOS (CENTRO)
23481646801	JÉSSICA SILVA BUENO	TÉCNICO ADMINISTRAÇÃO	NOITE	CEPROCAMP PREF. ANTONIO DA COSTA SANTOS (CENTRO)
48568423825	JÉSSICA SOUZA SODRÉ	TÉCNICO ADMINISTRAÇÃO	NOITE	CEPROCAMP PREF. ANTONIO DA COSTA SANTOS (CENTRO)
52665390892	JHANNYFFER VITORIA DOS SANTOS ALVES	TÉCNICO ADMINISTRAÇÃO	NOITE	CEPROCAMP PREF. ANTONIO DA COSTA SANTOS (CENTRO)
8032140654	JOANA D'ARC PINHEIRO SANTOS	TÉCNICO ADMINISTRAÇÃO	NOITE	CEPROCAMP PREF. ANTONIO DA COSTA SANTOS (CENTRO)
43353289828	JOÃO HENRIQUE ALVES GEREZ	TÉCNICO ADMINISTRAÇÃO	NOITE	CEPROCAMP PREF. ANTONIO DA COSTA SANTOS (CENTRO)
49051131801	JOÃO VITOR GONÇALVES FERREIRA	TÉCNICO ADMINISTRAÇÃO	NOITE	CEPROCAMP PREF. ANTONIO DA COSTA SANTOS (CENTRO)
26724956889	JOELMA PACHAZES LIMA FERREIRA	TÉCNICO ADMINISTRAÇÃO	NOITE	CEPROCAMP PREF. ANTONIO DA COSTA SANTOS (CENTRO)
35071276879	JOICE DE LIMA RIBEIRO	TÉCNICO ADMINISTRAÇÃO	NOITE	CEPROCAMP PREF. ANTONIO DA COSTA SANTOS (CENTRO)
37937350873	JONATHAS BALBINO DOS SANTOS	TÉCNICO ADMINISTRAÇÃO	NOITE	CEPROCAMP PREF. ANTONIO DA COSTA SANTOS (CENTRO)
40167852949	JORGINA MARIA MACHADO PIRES	TÉCNICO ADMINISTRAÇÃO	NOITE	CEPROCAMP PREF. ANTONIO DA COSTA SANTOS (CENTRO)
21674344805	JOSAINÉ TEIXEIRA MARQUES TOME	TÉCNICO ADMINISTRAÇÃO	NOITE	CEPROCAMP PREF. ANTONIO DA COSTA SANTOS (CENTRO)
32677641810	JOSEFA VALDIRENE TEIXEIRA DA ROCHA	TÉCNICO ADMINISTRAÇÃO	NOITE	CEPROCAMP PREF. ANTONIO DA COSTA SANTOS (CENTRO)
8162660500	JOVENILSON NORMANHA BORGES	TÉCNICO ADMINISTRAÇÃO	NOITE	CEPROCAMP PREF. ANTONIO DA COSTA SANTOS (CENTRO)
42604240840	JOYCE DIAS AGUGLIARI	TÉCNICO ADMINISTRAÇÃO	NOITE	CEPROCAMP PREF. ANTONIO DA COSTA SANTOS (CENTRO)
37396387884	JUDITH MUNIZ SANTOS	TÉCNICO ADMINISTRAÇÃO	NOITE	CEPROCAMP PREF. ANTONIO DA COSTA SANTOS (CENTRO)
15004028850	JULIA DOS SANTOS SILVA	TÉCNICO ADMINISTRAÇÃO	NOITE	CEPROCAMP PREF. ANTONIO DA COSTA SANTOS (CENTRO)
54063810836	JÚLIA MOSCA DE SOUZA	TÉCNICO ADMINISTRAÇÃO	NOITE	CEPROCAMP PREF. ANTONIO DA COSTA SANTOS (CENTRO)



39320874883	JULIANA APARECIDA DOS SANTOS	TÉCNICO ADMINISTRAÇÃO	NOITE	CEPROCAMP PREF. ANTONIO DA COSTA SANTOS (CENTRO)
39139850854	JULIANA APARECIDA OLIVEIRA INÁCIO	TÉCNICO ADMINISTRAÇÃO	NOITE	CEPROCAMP PREF. ANTONIO DA COSTA SANTOS (CENTRO)
33000914897	JULIANA ROBERTA ZAVARIZI	TÉCNICO ADMINISTRAÇÃO	NOITE	CEPROCAMP PREF. ANTONIO DA COSTA SANTOS (CENTRO)
43356135805	JULIANA SOUZA PINTO CARNIELLO	TÉCNICO ADMINISTRAÇÃO	NOITE	CEPROCAMP PREF. ANTONIO DA COSTA SANTOS (CENTRO)
52129143881	JÚLIO BRANDON SOARES DA SILVA	TÉCNICO ADMINISTRAÇÃO	NOITE	CEPROCAMP PREF. ANTONIO DA COSTA SANTOS (CENTRO)
43214651846	JULIO CESAR PRADO	TÉCNICO ADMINISTRAÇÃO	NOITE	CEPROCAMP PREF. ANTONIO DA COSTA SANTOS (CENTRO)
45138241826	JULLYANE DE BRITO MENDES PEREIRA	TÉCNICO ADMINISTRAÇÃO	NOITE	CEPROCAMP PREF. ANTONIO DA COSTA SANTOS (CENTRO)
15370268797	KARINA BORGES DA SILVA	TÉCNICO ADMINISTRAÇÃO	NOITE	CEPROCAMP PREF. ANTONIO DA COSTA SANTOS (CENTRO)
55444807882	KARINA LARISSA DA SILVA	TÉCNICO ADMINISTRAÇÃO	NOITE	CEPROCAMP PREF. ANTONIO DA COSTA SANTOS (CENTRO)
41307787819	KARLA ROBERTA OLIVEIRA PEREIRA	TÉCNICO ADMINISTRAÇÃO	NOITE	CEPROCAMP PREF. ANTONIO DA COSTA SANTOS (CENTRO)
46863825805	KAROLAYNE LUCY DE OLIVEIRA VERAS	TÉCNICO ADMINISTRAÇÃO	NOITE	CEPROCAMP PREF. ANTONIO DA COSTA SANTOS (CENTRO)
44161579837	KATHLEN CRISTINA PEREIRA SILVA	TÉCNICO ADMINISTRAÇÃO	NOITE	CEPROCAMP PREF. ANTONIO DA COSTA SANTOS (CENTRO)
37181273850	KÁTIA FLÁVIA APARECIDA DOS SANTOS OLIVEIRA	TÉCNICO ADMINISTRAÇÃO	NOITE	CEPROCAMP PREF. ANTONIO DA COSTA SANTOS (CENTRO)
27845949809	KATIA REGINA RODRIGUES	TÉCNICO ADMINISTRAÇÃO	NOITE	CEPROCAMP PREF. ANTONIO DA COSTA SANTOS (CENTRO)
4966918308	KAUANNY TAVARES DE ABREU	TÉCNICO ADMINISTRAÇÃO	NOITE	CEPROCAMP PREF. ANTONIO DA COSTA SANTOS (CENTRO)
46299620854	KEILA CRISTINA BARBOSA DE JESUS	TÉCNICO ADMINISTRAÇÃO	NOITE	CEPROCAMP PREF. ANTONIO DA COSTA SANTOS (CENTRO)
22533031860	KELLY DOS SANTOS BRITO	TÉCNICO ADMINISTRAÇÃO	NOITE	CEPROCAMP PREF. ANTONIO DA COSTA SANTOS (CENTRO)
45962409817	KETLLIIN FERNANDA SOARES COSTA	TÉCNICO ADMINISTRAÇÃO	NOITE	CEPROCAMP PREF. ANTONIO DA COSTA SANTOS (CENTRO)
53562351860	KETLLYN DA SILVA NARDY DIAS	TÉCNICO ADMINISTRAÇÃO	NOITE	CEPROCAMP PREF. ANTONIO DA COSTA SANTOS (CENTRO)
55686155860	LAILA DE MORAIS FERREIRA DIAS	TÉCNICO ADMINISTRAÇÃO	NOITE	CEPROCAMP PREF. ANTONIO DA COSTA SANTOS (CENTRO)
51296704858	LAIS FERREIRA FERNANDES	TÉCNICO ADMINISTRAÇÃO	NOITE	CEPROCAMP PREF. ANTONIO DA COSTA SANTOS (CENTRO)
6955078500	LARISSA COSTA PEMBA	TÉCNICO ADMINISTRAÇÃO	NOITE	CEPROCAMP PREF. ANTONIO DA COSTA SANTOS (CENTRO)
34149094802	LARISSA DANDARA MIRANDA	TÉCNICO ADMINISTRAÇÃO	NOITE	CEPROCAMP PREF. ANTONIO DA COSTA SANTOS (CENTRO)
47089912825	LARISSA DOS SANTOS LAMEIRA	TÉCNICO ADMINISTRAÇÃO	NOITE	CEPROCAMP PREF. ANTONIO DA COSTA SANTOS (CENTRO)
45789146821	LARISSE DOS SANTOS PEREIRA	TÉCNICO ADMINISTRAÇÃO	NOITE	CEPROCAMP PREF. ANTONIO DA COSTA SANTOS (CENTRO)
47274726862	LEANDRO BARBOSA BREDDA	TÉCNICO ADMINISTRAÇÃO	NOITE	CEPROCAMP PREF. ANTONIO DA COSTA SANTOS (CENTRO)
38353158892	LEANDRO DE ASSIS	TÉCNICO ADMINISTRAÇÃO	NOITE	CEPROCAMP PREF. ANTONIO DA COSTA SANTOS (CENTRO)
42739061803	LEONARDO CAETANO REGIS	TÉCNICO ADMINISTRAÇÃO	NOITE	CEPROCAMP PREF. ANTONIO DA COSTA SANTOS (CENTRO)
58056194827	LEONARDO CUNHA OLIVEIRA	TÉCNICO ADMINISTRAÇÃO	NOITE	CEPROCAMP PREF. ANTONIO DA COSTA SANTOS (CENTRO)
45078713875	LEONARDO DE PAULA RIBEIRO	TÉCNICO ADMINISTRAÇÃO	NOITE	CEPROCAMP PREF. ANTONIO DA COSTA SANTOS (CENTRO)
36370515833	LEONARDO MENDES CASTILHO DOS SANTOS	TÉCNICO ADMINISTRAÇÃO	NOITE	CEPROCAMP PREF. ANTONIO DA COSTA SANTOS (CENTRO)
45911294893	LETICIA DO NASCIMENTO NEVES	TÉCNICO ADMINISTRAÇÃO	NOITE	CEPROCAMP PREF. ANTONIO DA COSTA SANTOS (CENTRO)
48923783803	LIDIA MARIA DE SOUZA	TÉCNICO ADMINISTRAÇÃO	NOITE	CEPROCAMP PREF. ANTONIO DA COSTA SANTOS (CENTRO)
44123102808	LILIAN PAULA SOUZA MACHADO	TÉCNICO ADMINISTRAÇÃO	NOITE	CEPROCAMP PREF. ANTONIO DA COSTA SANTOS (CENTRO)
14030321496	LÍVIA GABRIELA SOUZA CARDOSO	TÉCNICO ADMINISTRAÇÃO	NOITE	CEPROCAMP PREF. ANTONIO DA COSTA SANTOS (CENTRO)
31852520809	LOEIDE GOMES NAZARIO	TÉCNICO ADMINISTRAÇÃO	NOITE	CEPROCAMP PREF. ANTONIO DA COSTA SANTOS (CENTRO)
35790421814	LOISLENE RODRIGUES DA SILVA	TÉCNICO ADMINISTRAÇÃO	NOITE	CEPROCAMP PREF. ANTONIO DA COSTA SANTOS (CENTRO)
2678129225	LORENA DAIANA PANTOJA DA SILVA	TÉCNICO ADMINISTRAÇÃO	NOITE	CEPROCAMP PREF. ANTONIO DA COSTA SANTOS (CENTRO)
47571602831	LORENA FERREIRA COSTA	TÉCNICO ADMINISTRAÇÃO	NOITE	CEPROCAMP PREF. ANTONIO DA COSTA SANTOS (CENTRO)
47950983876	LUANA VALESCA DE JESUS DOS SANTOS SILVA	TÉCNICO ADMINISTRAÇÃO	NOITE	CEPROCAMP PREF. ANTONIO DA COSTA SANTOS (CENTRO)
8158251960	LUCAS DA SILVA MARTINS	TÉCNICO ADMINISTRAÇÃO	NOITE	CEPROCAMP PREF. ANTONIO DA COSTA SANTOS (CENTRO)
52697821899	LUCAS GOETTEMNS NOVAES DOS SANTOS	TÉCNICO ADMINISTRAÇÃO	NOITE	CEPROCAMP PREF. ANTONIO DA COSTA SANTOS (CENTRO)
47014453807	LUCAS SILVA SANGION	TÉCNICO ADMINISTRAÇÃO	NOITE	CEPROCAMP PREF. ANTONIO DA COSTA SANTOS (CENTRO)

87860236672	LUCIA DE OLIVEIRA CARVALHO	TÉCNICO ADMINISTRAÇÃO	NOITE	CEPROCAMP PREF. ANTONIO DA COSTA SANTOS (CENTRO)
27821425850	LUCIANA SANTANA DE SOUZA	TÉCNICO ADMINISTRAÇÃO	NOITE	CEPROCAMP PREF. ANTONIO DA COSTA SANTOS (CENTRO)
52367039801	LUCIANA VITÓRIA VIEIRA DA SILVA	TÉCNICO ADMINISTRAÇÃO	NOITE	CEPROCAMP PREF. ANTONIO DA COSTA SANTOS (CENTRO)
15333222878	LUCIMARA DA CONCEICAO OLIVEIRA	TÉCNICO ADMINISTRAÇÃO	NOITE	CEPROCAMP PREF. ANTONIO DA COSTA SANTOS (CENTRO)
45783339814	MAIARA APARECIDA CORREA DA SILVA	TÉCNICO ADMINISTRAÇÃO	NOITE	CEPROCAMP PREF. ANTONIO DA COSTA SANTOS (CENTRO)
58878326810	MARCELA DOS SANTOS NASCIMENTO VIEIRA	TÉCNICO ADMINISTRAÇÃO	NOITE	CEPROCAMP PREF. ANTONIO DA COSTA SANTOS (CENTRO)
60925168378	MARCOS SANTOS CARVALHO	TÉCNICO ADMINISTRAÇÃO	NOITE	CEPROCAMP PREF. ANTONIO DA COSTA SANTOS (CENTRO)
17032209602	MARCOS VINICIUS GONCALVES DA COSTA	TÉCNICO ADMINISTRAÇÃO	NOITE	CEPROCAMP PREF. ANTONIO DA COSTA SANTOS (CENTRO)
25116368831	MARIA ARLETE SANTOS SILVA	TÉCNICO ADMINISTRAÇÃO	NOITE	CEPROCAMP PREF. ANTONIO DA COSTA SANTOS (CENTRO)
43095546874	MARIA CLARA PORTO PEREIRA	TÉCNICO ADMINISTRAÇÃO	NOITE	CEPROCAMP PREF. ANTONIO DA COSTA SANTOS (CENTRO)
60693914386	MARIA DA PAZ DA CONCEICAO MENDES	TÉCNICO ADMINISTRAÇÃO	NOITE	CEPROCAMP PREF. ANTONIO DA COSTA SANTOS (CENTRO)
77135024320	MARIA DO ROSÁRIO SILVA	TÉCNICO ADMINISTRAÇÃO	NOITE	CEPROCAMP PREF. ANTONIO DA COSTA SANTOS (CENTRO)
51069842893	MARIA EDUARDA DE LIMA	TÉCNICO ADMINISTRAÇÃO	NOITE	CEPROCAMP PREF. ANTONIO DA COSTA SANTOS (CENTRO)
56150801837	MARÍA EDUARDA GOMES NASCIMENTO	TÉCNICO ADMINISTRAÇÃO	NOITE	CEPROCAMP PREF. ANTONIO DA COSTA SANTOS (CENTRO)
43784888844	MARIA EDUARDA GUINAMI MENDES	TÉCNICO ADMINISTRAÇÃO	NOITE	CEPROCAMP PREF. ANTONIO DA COSTA SANTOS (CENTRO)
12042212865	MARIA NEIVA DA SILVA	TÉCNICO ADMINISTRAÇÃO	NOITE	CEPROCAMP PREF. ANTONIO DA COSTA SANTOS (CENTRO)
34375061880	MARIA RITA CUNHA DOS SANTOS	TÉCNICO ADMINISTRAÇÃO	NOITE	CEPROCAMP PREF. ANTONIO DA COSTA SANTOS (CENTRO)
42377191894	MARIANA MAZZEO COUTO MORENO	TÉCNICO ADMINISTRAÇÃO	NOITE	CEPROCAMP PREF. ANTONIO DA COSTA SANTOS (CENTRO)
38219053879	MARIANNA DA SILVA SANTOS	TÉCNICO ADMINISTRAÇÃO	NOITE	CEPROCAMP PREF. ANTONIO DA COSTA SANTOS (CENTRO)
5318129528	MARILIA DE JESUS DOS SANTOS	TÉCNICO ADMINISTRAÇÃO	NOITE	CEPROCAMP PREF. ANTONIO DA COSTA SANTOS (CENTRO)
50220435804	MARINA MARQUES SANTANA	TÉCNICO ADMINISTRAÇÃO	NOITE	CEPROCAMP PREF. ANTONIO DA COSTA SANTOS (CENTRO)
44276548861	MATHEUS DE OLIVEIRA SAMPAIO	TÉCNICO ADMINISTRAÇÃO	NOITE	CEPROCAMP PREF. ANTONIO DA COSTA SANTOS (CENTRO)
40333524810	MAYCON DAS CHAGAS BOMBA	TÉCNICO ADMINISTRAÇÃO	NOITE	CEPROCAMP PREF. ANTONIO DA COSTA SANTOS (CENTRO)
54186605866	MAYRA ALVES CORDEIRO	TÉCNICO ADMINISTRAÇÃO	NOITE	CEPROCAMP PREF. ANTONIO DA COSTA SANTOS (CENTRO)
61722039329	MAYRA QUEZIA NERES SANTOS	TÉCNICO ADMINISTRAÇÃO	NOITE	CEPROCAMP PREF. ANTONIO DA COSTA SANTOS (CENTRO)
3712589441	MICHELINE DA SILVA	TÉCNICO ADMINISTRAÇÃO	NOITE	CEPROCAMP PREF. ANTONIO DA COSTA SANTOS (CENTRO)
34951339846	MIDIÃ SALTORI ARAUJO	TÉCNICO ADMINISTRAÇÃO	NOITE	CEPROCAMP PREF. ANTONIO DA COSTA SANTOS (CENTRO)
51574085875	MIRÉIA DE SOUSA DOS SANTOS	TÉCNICO ADMINISTRAÇÃO	NOITE	CEPROCAMP PREF. ANTONIO DA COSTA SANTOS (CENTRO)
50674049810	MIRIA MARIA HENRIQUE DA SILVA	TÉCNICO ADMINISTRAÇÃO	NOITE	CEPROCAMP PREF. ANTONIO DA COSTA SANTOS (CENTRO)
50597673888	MURILO ALFINI	TÉCNICO ADMINISTRAÇÃO	NOITE	CEPROCAMP PREF. ANTONIO DA COSTA SANTOS (CENTRO)
44476893830	MURILO HENRIQUE PEREIRA	TÉCNICO ADMINISTRAÇÃO	NOITE	CEPROCAMP PREF. ANTONIO DA COSTA SANTOS (CENTRO)
41617109843	NAIANE FAUSTINO TAVARES DA SILVA	TÉCNICO ADMINISTRAÇÃO	NOITE	CEPROCAMP PREF. ANTONIO DA COSTA SANTOS (CENTRO)
49360617865	NATALIA ALVES CORREA	TÉCNICO ADMINISTRAÇÃO	NOITE	CEPROCAMP PREF. ANTONIO DA COSTA SANTOS (CENTRO)
39653187805	NATÁLIA CRISTINA VIEIRA	TÉCNICO ADMINISTRAÇÃO	NOITE	CEPROCAMP PREF. ANTONIO DA COSTA SANTOS (CENTRO)
44983364889	NATASSIA APARECIDA CORREIA DAA PAZ	TÉCNICO ADMINISTRAÇÃO	NOITE	CEPROCAMP PREF. ANTONIO DA COSTA SANTOS (CENTRO)
44115251867	NATHALIA RIBEIRO COELHO	TÉCNICO ADMINISTRAÇÃO	NOITE	CEPROCAMP PREF. ANTONIO DA COSTA SANTOS (CENTRO)
41649619880	NICOLAS ELIAS DA SILVA	TÉCNICO ADMINISTRAÇÃO	NOITE	CEPROCAMP PREF. ANTONIO DA COSTA SANTOS (CENTRO)
44672023826	NICOLY PEREIRA SANCHES	TÉCNICO ADMINISTRAÇÃO	NOITE	CEPROCAMP PREF. ANTONIO DA COSTA SANTOS (CENTRO)
53893442863	NILMAR HENRIQUE DA SILVA LISBOA	TÉCNICO ADMINISTRAÇÃO	NOITE	CEPROCAMP PREF. ANTONIO DA COSTA SANTOS (CENTRO)
16556878839	PATRICIA DOS SANTOS PEREIRA	TÉCNICO ADMINISTRAÇÃO	NOITE	CEPROCAMP PREF. ANTONIO DA COSTA SANTOS (CENTRO)
22345473851	PATRICIA NONATO DOS SANTOS	TÉCNICO ADMINISTRAÇÃO	NOITE	CEPROCAMP PREF. ANTONIO DA COSTA SANTOS (CENTRO)
42074064845	PEDRO HENRIQUE GONCALVES	TÉCNICO ADMINISTRAÇÃO	NOITE	CEPROCAMP PREF. ANTONIO DA COSTA SANTOS (CENTRO)
34792326800	PEDRO PAULO NERIS	TÉCNICO ADMINISTRAÇÃO	NOITE	CEPROCAMP PREF. ANTONIO DA COSTA SANTOS (CENTRO)

38076227801	PRISCILA FERREIRA MENZOTE	TÉCNICO ADMINISTRAÇÃO	NOITE	CEPROCAMP PREF. ANTONIO DA COSTA SANTOS (CENTRO)
48145633885	PRISCILA SANTOS ROCHA	TÉCNICO ADMINISTRAÇÃO	NOITE	CEPROCAMP PREF. ANTONIO DA COSTA SANTOS (CENTRO)
37315050884	RAFAEL DO CARMO LISBOAS	TÉCNICO ADMINISTRAÇÃO	NOITE	CEPROCAMP PREF. ANTONIO DA COSTA SANTOS (CENTRO)
45604544850	RAFAEL SILVA DE ALMEIDA	TÉCNICO ADMINISTRAÇÃO	NOITE	CEPROCAMP PREF. ANTONIO DA COSTA SANTOS (CENTRO)
13803534836	RAQUEL SANDRA DIAS	TÉCNICO ADMINISTRAÇÃO	NOITE	CEPROCAMP PREF. ANTONIO DA COSTA SANTOS (CENTRO)
53229596889	RAYRA APARECIDA MARQUES DOS SANTOS	TÉCNICO ADMINISTRAÇÃO	NOITE	CEPROCAMP PREF. ANTONIO DA COSTA SANTOS (CENTRO)
55980987843	RAYSSA CAMARGO MORELI	TÉCNICO ADMINISTRAÇÃO	NOITE	CEPROCAMP PREF. ANTONIO DA COSTA SANTOS (CENTRO)
49303089847	RAYSSA RODRIGUES DOS SANTOD	TÉCNICO ADMINISTRAÇÃO	NOITE	CEPROCAMP PREF. ANTONIO DA COSTA SANTOS (CENTRO)
57178880821	RAYSSA TAINÁ CARPANEZ CASAMASSA	TÉCNICO ADMINISTRAÇÃO	NOITE	CEPROCAMP PREF. ANTONIO DA COSTA SANTOS (CENTRO)
41778347851	RENAN ALMEIDA RIBEIRO	TÉCNICO ADMINISTRAÇÃO	NOITE	CEPROCAMP PREF. ANTONIO DA COSTA SANTOS (CENTRO)
26183431826	RENATA DE CASSIA NOGUEIRA	TÉCNICO ADMINISTRAÇÃO	NOITE	CEPROCAMP PREF. ANTONIO DA COSTA SANTOS (CENTRO)
7627737826	RENATA HARDY	TÉCNICO ADMINISTRAÇÃO	NOITE	CEPROCAMP PREF. ANTONIO DA COSTA SANTOS (CENTRO)
26358035878	RENATO BRITO DA SILVA	TÉCNICO ADMINISTRAÇÃO	NOITE	CEPROCAMP PREF. ANTONIO DA COSTA SANTOS (CENTRO)
39830239837	RERISSON TEYLON VIEIRA DOS SANTOS	TÉCNICO ADMINISTRAÇÃO	NOITE	CEPROCAMP PREF. ANTONIO DA COSTA SANTOS (CENTRO)
47888669867	RICHARDY MATHEUS PEREIRA	TÉCNICO ADMINISTRAÇÃO	NOITE	CEPROCAMP PREF. ANTONIO DA COSTA SANTOS (CENTRO)
46902875898	RODOLFO GUION ALBINO	TÉCNICO ADMINISTRAÇÃO	NOITE	CEPROCAMP PREF. ANTONIO DA COSTA SANTOS (CENTRO)
48480898836	RODRIGO DE JESUS FERREIRA	TÉCNICO ADMINISTRAÇÃO	NOITE	CEPROCAMP PREF. ANTONIO DA COSTA SANTOS (CENTRO)
29453662828	RODRIGO FIRMO DA SILVA	TÉCNICO ADMINISTRAÇÃO	NOITE	CEPROCAMP PREF. ANTONIO DA COSTA SANTOS (CENTRO)
21993457852	ROSANGELA LOPES DA SILVA	TÉCNICO ADMINISTRAÇÃO	NOITE	CEPROCAMP PREF. ANTONIO DA COSTA SANTOS (CENTRO)
32212726856	ROSIVANIA DIAS DOS SANTOS	TÉCNICO ADMINISTRAÇÃO	NOITE	CEPROCAMP PREF. ANTONIO DA COSTA SANTOS (CENTRO)
59766118850	SABRINA FERNANDES DOS SANTOS	TÉCNICO ADMINISTRAÇÃO	NOITE	CEPROCAMP PREF. ANTONIO DA COSTA SANTOS (CENTRO)
51668797836	SAMUEL DAVID FERREIRA BARBOSA	TÉCNICO ADMINISTRAÇÃO	NOITE	CEPROCAMP PREF. ANTONIO DA COSTA SANTOS (CENTRO)
18807830884	SANDRA APARECIDA DA SILVA SANTOS	TÉCNICO ADMINISTRAÇÃO	NOITE	CEPROCAMP PREF. ANTONIO DA COSTA SANTOS (CENTRO)
54145085850	SARAH SATURNINO DE LIMA	TÉCNICO ADMINISTRAÇÃO	NOITE	CEPROCAMP PREF. ANTONIO DA COSTA SANTOS (CENTRO)
41234844842	SHEILA APARECIDA GOMES DO NASCIMENTO	TÉCNICO ADMINISTRAÇÃO	NOITE	CEPROCAMP PREF. ANTONIO DA COSTA SANTOS (CENTRO)
29981962848	SHEILA CRISTINA CORRÊA	TÉCNICO ADMINISTRAÇÃO	NOITE	CEPROCAMP PREF. ANTONIO DA COSTA SANTOS (CENTRO)
27510122805	SHEILA MARIA SOARES MOURA	TÉCNICO ADMINISTRAÇÃO	NOITE	CEPROCAMP PREF. ANTONIO DA COSTA SANTOS (CENTRO)
49152013847	SOPHIA MONIQUE FERREIRA	TÉCNICO ADMINISTRAÇÃO	NOITE	CEPROCAMP PREF. ANTONIO DA COSTA SANTOS (CENTRO)
46781873830	STEFANI CHRISTINA ALVES	TÉCNICO ADMINISTRAÇÃO	NOITE	CEPROCAMP PREF. ANTONIO DA COSTA SANTOS (CENTRO)
63016951355	STEFANY CAMYLE CORREA SANTOS	TÉCNICO ADMINISTRAÇÃO	NOITE	CEPROCAMP PREF. ANTONIO DA COSTA SANTOS (CENTRO)
48139255882	STEFANY RAYANE DE FARIAS SANTOS	TÉCNICO ADMINISTRAÇÃO	NOITE	CEPROCAMP PREF. ANTONIO DA COSTA SANTOS (CENTRO)
49223148812	STEPHANIE SILVA MACHADO	TÉCNICO ADMINISTRAÇÃO	NOITE	CEPROCAMP PREF. ANTONIO DA COSTA SANTOS (CENTRO)
36374153804	SUELEN RODRIGUES SIQUEIRA	TÉCNICO ADMINISTRAÇÃO	NOITE	CEPROCAMP PREF. ANTONIO DA COSTA SANTOS (CENTRO)
40270291865	TACIANY DE JESUS SOUZA	TÉCNICO ADMINISTRAÇÃO	NOITE	CEPROCAMP PREF. ANTONIO DA COSTA SANTOS (CENTRO)
38270634859	TAILCE CRISTINA MOREIRA DE GODOI	TÉCNICO ADMINISTRAÇÃO	NOITE	CEPROCAMP PREF. ANTONIO DA COSTA SANTOS (CENTRO)
37221629803	TATIANA REGINA DANTAS	TÉCNICO ADMINISTRAÇÃO	NOITE	CEPROCAMP PREF. ANTONIO DA COSTA SANTOS (CENTRO)
42631396820	TAYNNAH LOPES DE MELO	TÉCNICO ADMINISTRAÇÃO	NOITE	CEPROCAMP PREF. ANTONIO DA COSTA SANTOS (CENTRO)
47870510831	THAINÁ APARECIDA SOARES FARIAS	TÉCNICO ADMINISTRAÇÃO	NOITE	CEPROCAMP PREF. ANTONIO DA COSTA SANTOS (CENTRO)
47870473880	THAIS APARECIDA SOARES FARIAS	TÉCNICO ADMINISTRAÇÃO	NOITE	CEPROCAMP PREF. ANTONIO DA COSTA SANTOS (CENTRO)
37042852850	THAIS FERNANDA DA SILVA	TÉCNICO ADMINISTRAÇÃO	NOITE	CEPROCAMP PREF. ANTONIO DA COSTA SANTOS (CENTRO)
40679023879	THAIS JUSTINO ALEXANDRE SILVA	TÉCNICO ADMINISTRAÇÃO	NOITE	CEPROCAMP PREF. ANTONIO DA COSTA SANTOS (CENTRO)
39418539888	THALITA NOELY FRIAS	TÉCNICO ADMINISTRAÇÃO	NOITE	CEPROCAMP PREF. ANTONIO DA COSTA SANTOS (CENTRO)
48888881832	TIAGO GABRIEL DOS SANTOS CID	TÉCNICO ADMINISTRAÇÃO	NOITE	CEPROCAMP PREF. ANTONIO DA COSTA SANTOS (CENTRO)

42948519888	UESLEM DA SILVA SANTOS	TÉCNICO ADMINISTRAÇÃO	NOITE	CEPROCAMP PREF. ANTONIO DA COSTA SANTOS (CENTRO)
16345488844	VALDERI ROCHA GUERRA	TÉCNICO ADMINISTRAÇÃO	NOITE	CEPROCAMP PREF. ANTONIO DA COSTA SANTOS (CENTRO)
50517312875	VALERIA SANTOS VITORINO	TÉCNICO ADMINISTRAÇÃO	NOITE	CEPROCAMP PREF. ANTONIO DA COSTA SANTOS (CENTRO)
50365874809	VANESSA CRISTINA CORREA MARQUES	TÉCNICO ADMINISTRAÇÃO	NOITE	CEPROCAMP PREF. ANTONIO DA COSTA SANTOS (CENTRO)
47570086864	VANESSA LUANA DIAS DE ANDRADE	TÉCNICO ADMINISTRAÇÃO	NOITE	CEPROCAMP PREF. ANTONIO DA COSTA SANTOS (CENTRO)
9680140466	VANUZA FERREIRA DE MORAIS	TÉCNICO ADMINISTRAÇÃO	NOITE	CEPROCAMP PREF. ANTONIO DA COSTA SANTOS (CENTRO)
45254190833	VICTORIA HELENA FERREIRA MONTEIRO	TÉCNICO ADMINISTRAÇÃO	NOITE	CEPROCAMP PREF. ANTONIO DA COSTA SANTOS (CENTRO)
11458994988	VITOR VINICIUS CAMARGO CORRÊA	TÉCNICO ADMINISTRAÇÃO	NOITE	CEPROCAMP PREF. ANTONIO DA COSTA SANTOS (CENTRO)
49757114863	VIVIANE RODRIGUES DOS SANTOS	TÉCNICO ADMINISTRAÇÃO	NOITE	CEPROCAMP PREF. ANTONIO DA COSTA SANTOS (CENTRO)
7476794524	WALLACE SILVA SANTOS	TÉCNICO ADMINISTRAÇÃO	NOITE	CEPROCAMP PREF. ANTONIO DA COSTA SANTOS (CENTRO)
90152544860	YAMILET POU COLADO	TÉCNICO ADMINISTRAÇÃO	NOITE	CEPROCAMP PREF. ANTONIO DA COSTA SANTOS (CENTRO)
55232433881	YARA EVELYN DA SILVA QUINTÃO	TÉCNICO ADMINISTRAÇÃO	NOITE	CEPROCAMP PREF. ANTONIO DA COSTA SANTOS (CENTRO)
80260456969	YAREMYS INDIRA GUTIERREZ CORREA	TÉCNICO ADMINISTRAÇÃO	NOITE	CEPROCAMP PREF. ANTONIO DA COSTA SANTOS (CENTRO)
38426117813	YASMIN DE OLIVEIRA DOS SANTOS	TÉCNICO ADMINISTRAÇÃO	NOITE	CEPROCAMP PREF. ANTONIO DA COSTA SANTOS (CENTRO)
57263296861	YASMIN SANTOS DA SILVA	TÉCNICO ADMINISTRAÇÃO	NOITE	CEPROCAMP PREF. ANTONIO DA COSTA SANTOS (CENTRO)
53402267861	YASMIN SILVA BISPO	TÉCNICO ADMINISTRAÇÃO	NOITE	CEPROCAMP PREF. ANTONIO DA COSTA SANTOS (CENTRO)
24084362816	ADRIANA HERRERA	TÉCNICO EM QUÍMICA	NOITE	CEPROCAMP PREF. ANTONIO DA COSTA SANTOS (CENTRO)
29016715860	ADRIANO DE LIMA GUIMARÃES	TÉCNICO EM QUÍMICA	NOITE	CEPROCAMP PREF. ANTONIO DA COSTA SANTOS (CENTRO)
21370487878	ADRIANO JOSE TENÓRIO SANTOS	TÉCNICO EM QUÍMICA	NOITE	CEPROCAMP PREF. ANTONIO DA COSTA SANTOS (CENTRO)
25795195804	ADRIANO ROBERTO DE MATOS	TÉCNICO EM QUÍMICA	NOITE	CEPROCAMP PREF. ANTONIO DA COSTA SANTOS (CENTRO)
43807098844	ALEXANDREAUGUSTODOSSANTOS	TÉCNICO EM QUÍMICA	NOITE	CEPROCAMP PREF. ANTONIO DA COSTA SANTOS (CENTRO)
43973902828	ALINE DE SOUZA	TÉCNICO EM QUÍMICA	NOITE	CEPROCAMP PREF. ANTONIO DA COSTA SANTOS (CENTRO)
38656439812	ALINE MARIA DOS SANTOS	TÉCNICO EM QUÍMICA	NOITE	CEPROCAMP PREF. ANTONIO DA COSTA SANTOS (CENTRO)
22097857825	AMANDA ALINE SANTIAGO VUMIEIRO	TÉCNICO EM QUÍMICA	NOITE	CEPROCAMP PREF. ANTONIO DA COSTA SANTOS (CENTRO)
36529618899	ANDERSON HENRIQUE DE SOUZQ	TÉCNICO EM QUÍMICA	NOITE	CEPROCAMP PREF. ANTONIO DA COSTA SANTOS (CENTRO)
36487209880	ANDRE JOAO DA PAZ	TÉCNICO EM QUÍMICA	NOITE	CEPROCAMP PREF. ANTONIO DA COSTA SANTOS (CENTRO)
43409475800	ANNA GABRIELLI FERNANDES	TÉCNICO EM QUÍMICA	NOITE	CEPROCAMP PREF. ANTONIO DA COSTA SANTOS (CENTRO)
45968988800	BIANCA COSTA BEZERRA	TÉCNICO EM QUÍMICA	NOITE	CEPROCAMP PREF. ANTONIO DA COSTA SANTOS (CENTRO)
49221101860	BRUNA ORLINDA GOMES DE OLIVEIRA	TÉCNICO EM QUÍMICA	NOITE	CEPROCAMP PREF. ANTONIO DA COSTA SANTOS (CENTRO)
38306445821	CAMILA SANTOS CIRICO	TÉCNICO EM QUÍMICA	NOITE	CEPROCAMP PREF. ANTONIO DA COSTA SANTOS (CENTRO)
38387795844	CAROLINE PRADO ZANOTTO	TÉCNICO EM QUÍMICA	NOITE	CEPROCAMP PREF. ANTONIO DA COSTA SANTOS (CENTRO)
32147065862	CICERO PEREIRA PONSIANO	TÉCNICO EM QUÍMICA	NOITE	CEPROCAMP PREF. ANTONIO DA COSTA SANTOS (CENTRO)
40962646873	CINTHIA PEREIRA DE SOUZA SILVA	TÉCNICO EM QUÍMICA	NOITE	CEPROCAMP PREF. ANTONIO DA COSTA SANTOS (CENTRO)
17888258883	CLAUDETE APARECIDA RIBEIRO MASSACANI	TÉCNICO EM QUÍMICA	NOITE	CEPROCAMP PREF. ANTONIO DA COSTA SANTOS (CENTRO)
9638150327	DAVI JOSE DA SILVA GUSMAO	TÉCNICO EM QUÍMICA	NOITE	CEPROCAMP PREF. ANTONIO DA COSTA SANTOS (CENTRO)
44071637803	DENILSON DOS SANTOS SILVA	TÉCNICO EM QUÍMICA	NOITE	CEPROCAMP PREF. ANTONIO DA COSTA SANTOS (CENTRO)
45067774843	DIEGO GOMES PEDRO	TÉCNICO EM QUÍMICA	NOITE	CEPROCAMP PREF. ANTONIO DA COSTA SANTOS (CENTRO)
54190904813	DOUGLAS RENAN DA SILVA	TÉCNICO EM QUÍMICA	NOITE	CEPROCAMP PREF. ANTONIO DA COSTA SANTOS (CENTRO)
52928522875	DOUGLAS VINICIUS DOS SANTOS	TÉCNICO EM QUÍMICA	NOITE	CEPROCAMP PREF. ANTONIO DA COSTA SANTOS (CENTRO)
33293836828	EDI DO NASCIMENTO E SILVA	TÉCNICO EM QUÍMICA	NOITE	CEPROCAMP PREF. ANTONIO DA COSTA SANTOS (CENTRO)
37649984826	ELIANE DAMIÃO FIDELIS	TÉCNICO EM QUÍMICA	NOITE	CEPROCAMP PREF. ANTONIO DA COSTA SANTOS (CENTRO)
25048903897	ELIDA DE OLIVEIRA DE SOUZA	TÉCNICO EM QUÍMICA	NOITE	CEPROCAMP PREF. ANTONIO DA COSTA SANTOS (CENTRO)
5846779603	ELIEZER DE LIMA	TÉCNICO EM QUÍMICA	NOITE	CEPROCAMP PREF. ANTONIO DA COSTA SANTOS (CENTRO)

22056366851	ELISANGELA XIMENES SANTOS	TÉCNICO EM QUÍMICA	NOITE	CEPROCAMP PREF. ANTONIO DA COSTA SANTOS (CENTRO)
33495387897	ELLEN FABIOLA DA SILVA	TÉCNICO EM QUÍMICA	NOITE	CEPROCAMP PREF. ANTONIO DA COSTA SANTOS (CENTRO)
3131501502	ELOISA ALVES DAMACENA	TÉCNICO EM QUÍMICA	NOITE	CEPROCAMP PREF. ANTONIO DA COSTA SANTOS (CENTRO)
5479656996	EMERSON MOREIRA DA SILVA	TÉCNICO EM QUÍMICA	NOITE	CEPROCAMP PREF. ANTONIO DA COSTA SANTOS (CENTRO)
40152643800	FABRIC OLIVEIRA	TÉCNICO EM QUÍMICA	NOITE	CEPROCAMP PREF. ANTONIO DA COSTA SANTOS (CENTRO)
54483631802	FABIANA DA COSTA SANTOS	TÉCNICO EM QUÍMICA	NOITE	CEPROCAMP PREF. ANTONIO DA COSTA SANTOS (CENTRO)
33184903850	FABIANA DE LIMA COSTA	TÉCNICO EM QUÍMICA	NOITE	CEPROCAMP PREF. ANTONIO DA COSTA SANTOS (CENTRO)
22153115841	FABIANO MENDES DE ANDRADE	TÉCNICO EM QUÍMICA	NOITE	CEPROCAMP PREF. ANTONIO DA COSTA SANTOS (CENTRO)
31141621851	FABRICIA ISRAEL DE OLIVEIRA SOUSA	TÉCNICO EM QUÍMICA	NOITE	CEPROCAMP PREF. ANTONIO DA COSTA SANTOS (CENTRO)
59801228857	GABRIELLE CRISTINA ALVES DOS SANTOS	TÉCNICO EM QUÍMICA	NOITE	CEPROCAMP PREF. ANTONIO DA COSTA SANTOS (CENTRO)
15706967806	GILBERTO JEFFERSON DE BARROS	TÉCNICO EM QUÍMICA	NOITE	CEPROCAMP PREF. ANTONIO DA COSTA SANTOS (CENTRO)
49816142848	GIOVANNA DE SOUSA SILVEIRA	TÉCNICO EM QUÍMICA	NOITE	CEPROCAMP PREF. ANTONIO DA COSTA SANTOS (CENTRO)
32948869854	GLAUCIELI DE CASSIA FÉLIX COSTA	TÉCNICO EM QUÍMICA	NOITE	CEPROCAMP PREF. ANTONIO DA COSTA SANTOS (CENTRO)
37283827870	GRAZIELA BORGES VALENCIO	TÉCNICO EM QUÍMICA	NOITE	CEPROCAMP PREF. ANTONIO DA COSTA SANTOS (CENTRO)
41514766876	GUILHERME DE CARVALHO ARAUJO MELO	TÉCNICO EM QUÍMICA	NOITE	CEPROCAMP PREF. ANTONIO DA COSTA SANTOS (CENTRO)
43857695838	GUILHERME GARCIA DE OLIVEIRA	TÉCNICO EM QUÍMICA	NOITE	CEPROCAMP PREF. ANTONIO DA COSTA SANTOS (CENTRO)
35961451801	IARA OLIVEIRA SOUZA DA SILVA	TÉCNICO EM QUÍMICA	NOITE	CEPROCAMP PREF. ANTONIO DA COSTA SANTOS (CENTRO)
7865915870	ILSON FERREIRA DA SILVA	TÉCNICO EM QUÍMICA	NOITE	CEPROCAMP PREF. ANTONIO DA COSTA SANTOS (CENTRO)
52021272869	INGRID FELIS CARVALHO	TÉCNICO EM QUÍMICA	NOITE	CEPROCAMP PREF. ANTONIO DA COSTA SANTOS (CENTRO)
46284358806	JEMIFER CRISTINA DA SILVA	TÉCNICO EM QUÍMICA	NOITE	CEPROCAMP PREF. ANTONIO DA COSTA SANTOS (CENTRO)
44588883828	JENNYFER BEATRIZ OLIVEIRA GOMES	TÉCNICO EM QUÍMICA	NOITE	CEPROCAMP PREF. ANTONIO DA COSTA SANTOS (CENTRO)
34588499807	JESSICA LEME VITORIANO BARRROS DE OLIVEIRA	TÉCNICO EM QUÍMICA	NOITE	CEPROCAMP PREF. ANTONIO DA COSTA SANTOS (CENTRO)
47967993896	JOÃO ALBERTO DE SOUSA COSTA	TÉCNICO EM QUÍMICA	NOITE	CEPROCAMP PREF. ANTONIO DA COSTA SANTOS (CENTRO)
36165929842	JOÃO MARCOS DE SOUSA	TÉCNICO EM QUÍMICA	NOITE	CEPROCAMP PREF. ANTONIO DA COSTA SANTOS (CENTRO)
50245436880	JOAO VITOR DA SILVA SANDES	TÉCNICO EM QUÍMICA	NOITE	CEPROCAMP PREF. ANTONIO DA COSTA SANTOS (CENTRO)
45979654836	JOCEANE PACHECO DE OLI	TÉCNICO EM QUÍMICA	NOITE	CEPROCAMP PREF. ANTONIO DA COSTA SANTOS (CENTRO)
32609691874	JOSIANE FAGUNDES DE SOUZA	TÉCNICO EM QUÍMICA	NOITE	CEPROCAMP PREF. ANTONIO DA COSTA SANTOS (CENTRO)
32496968892	JOSIANE INEZ EVANGELISTA	TÉCNICO EM QUÍMICA	NOITE	CEPROCAMP PREF. ANTONIO DA COSTA SANTOS (CENTRO)
51812176805	JUSSARA APARECIDA ALVES DA SILVA	TÉCNICO EM QUÍMICA	NOITE	CEPROCAMP PREF. ANTONIO DA COSTA SANTOS (CENTRO)
51412001838	KAMILA KERLLY FERREIRA LIRA	TÉCNICO EM QUÍMICA	NOITE	CEPROCAMP PREF. ANTONIO DA COSTA SANTOS (CENTRO)
45987526884	KEMELY CRISTINA HONORIO DE OLIVEIRA	TÉCNICO EM QUÍMICA	NOITE	CEPROCAMP PREF. ANTONIO DA COSTA SANTOS (CENTRO)
52326421892	LAISLA RODRIGUES ROSA	TÉCNICO EM QUÍMICA	NOITE	CEPROCAMP PREF. ANTONIO DA COSTA SANTOS (CENTRO)
38779784879	LEONARDO MOREIRA GOMES DA SILVA	TÉCNICO EM QUÍMICA	NOITE	CEPROCAMP PREF. ANTONIO DA COSTA SANTOS (CENTRO)
45362542850	LETÍCIA DA SILVA	TÉCNICO EM QUÍMICA	NOITE	CEPROCAMP PREF. ANTONIO DA COSTA SANTOS (CENTRO)
40192956892	LIDIANE TAMIRIS DA SILVA	TÉCNICO EM QUÍMICA	NOITE	CEPROCAMP PREF. ANTONIO DA COSTA SANTOS (CENTRO)
31973199823	LILIANE DOS SANTOS ANDRADE	TÉCNICO EM QUÍMICA	NOITE	CEPROCAMP PREF. ANTONIO DA COSTA SANTOS (CENTRO)
44656812838	LORRAYNE KAROLINE ANDRE	TÉCNICO EM QUÍMICA	NOITE	CEPROCAMP PREF. ANTONIO DA COSTA SANTOS (CENTRO)
51401233805	LUANA MOREIRA SANTOS	TÉCNICO EM QUÍMICA	NOITE	CEPROCAMP PREF. ANTONIO DA COSTA SANTOS (CENTRO)
35177643883	LUIZ CARLOS GOMES SILVA	TÉCNICO EM QUÍMICA	NOITE	CEPROCAMP PREF. ANTONIO DA COSTA SANTOS (CENTRO)
12199978460	LUIZ CÍCERO FERREIRA DE LIMA	TÉCNICO EM QUÍMICA	NOITE	CEPROCAMP PREF. ANTONIO DA COSTA SANTOS (CENTRO)
17158238695	MAISAFERNANDARODRIGUESBATISTA	TÉCNICO EM QUÍMICA	NOITE	CEPROCAMP PREF. ANTONIO DA COSTA SANTOS (CENTRO)
11416060898	MARCELO ROBERTO OLIVEIRA	TÉCNICO EM QUÍMICA	NOITE	CEPROCAMP PREF. ANTONIO DA COSTA SANTOS (CENTRO)
15310961828	MARCO ANTONIO DE OLIVEIRA	TÉCNICO EM QUÍMICA	NOITE	CEPROCAMP PREF. ANTONIO DA COSTA SANTOS (CENTRO)



10998874884	MARCOS ANTONIO CAVALCANTE	TÉCNICO EM QUÍMICA	NOITE	CEPROCAMP PREF. ANTONIO DA COSTA SANTOS (CENTRO)
45501244829	MARCOS PAULO PEDROSO MOREIRA	TÉCNICO EM QUÍMICA	NOITE	CEPROCAMP PREF. ANTONIO DA COSTA SANTOS (CENTRO)
5071418657	MARIA DOS ANJOS ALVES DA SILVA	TÉCNICO EM QUÍMICA	NOITE	CEPROCAMP PREF. ANTONIO DA COSTA SANTOS (CENTRO)
48939485807	MATHEUS GONÇALVES	TÉCNICO EM QUÍMICA	NOITE	CEPROCAMP PREF. ANTONIO DA COSTA SANTOS (CENTRO)
54838009828	MILENE CRISTINA CORREIA	TÉCNICO EM QUÍMICA	NOITE	CEPROCAMP PREF. ANTONIO DA COSTA SANTOS (CENTRO)
40930814843	MYLLA CHRISTIE DA SILVA JESUS	TÉCNICO EM QUÍMICA	NOITE	CEPROCAMP PREF. ANTONIO DA COSTA SANTOS (CENTRO)
41227028873	NATACHA SUANNE FERNANDES DA SILVA	TÉCNICO EM QUÍMICA	NOITE	CEPROCAMP PREF. ANTONIO DA COSTA SANTOS (CENTRO)
34198883840	NYCOLAS HENRIQUE NASCIMENTO COLDIBELLI	TÉCNICO EM QUÍMICA	NOITE	CEPROCAMP PREF. ANTONIO DA COSTA SANTOS (CENTRO)
40562273816	PALOMA BRITO	TÉCNICO EM QUÍMICA	NOITE	CEPROCAMP PREF. ANTONIO DA COSTA SANTOS (CENTRO)
47920837880	PAMELA N C OLIVEIRA	TÉCNICO EM QUÍMICA	NOITE	CEPROCAMP PREF. ANTONIO DA COSTA SANTOS (CENTRO)
32699092843	PATRÍCIA DA SILVA AZEVEDO	TÉCNICO EM QUÍMICA	NOITE	CEPROCAMP PREF. ANTONIO DA COSTA SANTOS (CENTRO)
41626094896	PATRÍCIA GHIZE SOARES	TÉCNICO EM QUÍMICA	NOITE	CEPROCAMP PREF. ANTONIO DA COSTA SANTOS (CENTRO)
54097092847	PEDRO HENRIQUE FARIAS BENEDITO	TÉCNICO EM QUÍMICA	NOITE	CEPROCAMP PREF. ANTONIO DA COSTA SANTOS (CENTRO)
42297930810	QUEZIAFIGUEIRA@GMAIL.COM	TÉCNICO EM QUÍMICA	NOITE	CEPROCAMP PREF. ANTONIO DA COSTA SANTOS (CENTRO)
3978061325	RADIELSON DE ARAUJO LOPES	TÉCNICO EM QUÍMICA	NOITE	CEPROCAMP PREF. ANTONIO DA COSTA SANTOS (CENTRO)
31244155829	RENATO LUIS CARAPIÉ	TÉCNICO EM QUÍMICA	NOITE	CEPROCAMP PREF. ANTONIO DA COSTA SANTOS (CENTRO)
17201329847	RENATO VAZ VIDO	TÉCNICO EM QUÍMICA	NOITE	CEPROCAMP PREF. ANTONIO DA COSTA SANTOS (CENTRO)
52582972843	RHYAN HENRIQUE VENCESLAO DA SILVA	TÉCNICO EM QUÍMICA	NOITE	CEPROCAMP PREF. ANTONIO DA COSTA SANTOS (CENTRO)
50070857822	RIC GARCIA SIQUEIRA VIEIRA	TÉCNICO EM QUÍMICA	NOITE	CEPROCAMP PREF. ANTONIO DA COSTA SANTOS (CENTRO)
22125720850	RITA DE CÁSSIA MORAES PAVANI	TÉCNICO EM QUÍMICA	NOITE	CEPROCAMP PREF. ANTONIO DA COSTA SANTOS (CENTRO)
23090635844	ROSA ELAINE COSTA PEREIRA	TÉCNICO EM QUÍMICA	NOITE	CEPROCAMP PREF. ANTONIO DA COSTA SANTOS (CENTRO)
34333586801	ROSANGELA APARECIDA DOS SANTOS MESSIAS	TÉCNICO EM QUÍMICA	NOITE	CEPROCAMP PREF. ANTONIO DA COSTA SANTOS (CENTRO)
27349009801	ROSANGELA SATURNINO DE OLIVEIRA	TÉCNICO EM QUÍMICA	NOITE	CEPROCAMP PREF. ANTONIO DA COSTA SANTOS (CENTRO)
53998876812	RYAN GONÇALVES BRITO	TÉCNICO EM QUÍMICA	NOITE	CEPROCAMP PREF. ANTONIO DA COSTA SANTOS (CENTRO)
35305563860	SAMARA CATARINE MENDES DE MEDEIROS	TÉCNICO EM QUÍMICA	NOITE	CEPROCAMP PREF. ANTONIO DA COSTA SANTOS (CENTRO)
37595448867	SANTHAGO MATEUS CASSIOLATO	TÉCNICO EM QUÍMICA	NOITE	CEPROCAMP PREF. ANTONIO DA COSTA SANTOS (CENTRO)
27914029858	SIBELE SEMIÃO DE SOUZA	TÉCNICO EM QUÍMICA	NOITE	CEPROCAMP PREF. ANTONIO DA COSTA SANTOS (CENTRO)
27267564844	SILVANA DA SILVA MOREIRA DOS SANTOS	TÉCNICO EM QUÍMICA	NOITE	CEPROCAMP PREF. ANTONIO DA COSTA SANTOS (CENTRO)
51591789885	STEFANI MARIA DA SILVA	TÉCNICO EM QUÍMICA	NOITE	CEPROCAMP PREF. ANTONIO DA COSTA SANTOS (CENTRO)
42474784861	TAINÁ RAISSA DA SILVA	TÉCNICO EM QUÍMICA	NOITE	CEPROCAMP PREF. ANTONIO DA COSTA SANTOS (CENTRO)
86307259582	TAINARA SILVA SANTOS	TÉCNICO EM QUÍMICA	NOITE	CEPROCAMP PREF. ANTONIO DA COSTA SANTOS (CENTRO)
35877652869	TANIA REGINA RITEL ARAÚJO	TÉCNICO EM QUÍMICA	NOITE	CEPROCAMP PREF. ANTONIO DA COSTA SANTOS (CENTRO)
37226217805	THIAGO FELIPPE DA SILVA	TÉCNICO EM QUÍMICA	NOITE	CEPROCAMP PREF. ANTONIO DA COSTA SANTOS (CENTRO)
32373893827	VANESSA NASCIMENTO DA MOTA	TÉCNICO EM QUÍMICA	NOITE	CEPROCAMP PREF. ANTONIO DA COSTA SANTOS (CENTRO)
45733179880	VINICIUS SILVA ARAUJO	TÉCNICO EM QUÍMICA	NOITE	CEPROCAMP PREF. ANTONIO DA COSTA SANTOS (CENTRO)
49135965860	VITÓRIA VELLIDO GUIMARÃES	TÉCNICO EM QUÍMICA	NOITE	CEPROCAMP PREF. ANTONIO DA COSTA SANTOS (CENTRO)
37664567840	WELHIA PEREIRA DE SOUZA	TÉCNICO EM QUÍMICA	NOITE	CEPROCAMP PREF. ANTONIO DA COSTA SANTOS (CENTRO)
54267152896	YURI OLAVO SILVA PINHEIRO	TÉCNICO EM QUÍMICA	NOITE	CEPROCAMP PREF. ANTONIO DA COSTA SANTOS (CENTRO)
574229230		TÉCNICO SEGURANÇA DO TRABALHO	NOITE	CEPROCAMP PREF. ANTONIO DA COSTA SANTOS (CENTRO)
31287435840	ADRIANO BENJAMIN DE BRITO	TÉCNICO SEGURANÇA DO TRABALHO	NOITE	CEPROCAMP PREF. ANTONIO DA COSTA SANTOS (CENTRO)
32550460847	ADRIANO DA SILVA	TÉCNICO SEGURANÇA DO TRABALHO	NOITE	CEPROCAMP PREF. ANTONIO DA COSTA SANTOS (CENTRO)
7012374578	AFONSO HENRIQUE DO E SANTOS	TÉCNICO SEGURANÇA DO TRABALHO	NOITE	CEPROCAMP PREF. ANTONIO DA COSTA SANTOS (CENTRO)
7964079832	AGNALDO LUCIO DE OLIVEIRA	TÉCNICO SEGURANÇA DO TRABALHO	NOITE	CEPROCAMP PREF. ANTONIO DA COSTA SANTOS (CENTRO)

45484028884	ALAN FERNANDES DE OLIVEIRA	TÉCNICO SEGURANÇA DO TRABALHO	NOITE	CEPROCAMP PREF. ANTONIO DA COSTA SANTOS (CENTRO)
39326564827	ALAN VITOR BORRI	TÉCNICO SEGURANÇA DO TRABALHO	NOITE	CEPROCAMP PREF. ANTONIO DA COSTA SANTOS (CENTRO)
147607540	ALDENORA SILVA SOUSA	TÉCNICO SEGURANÇA DO TRABALHO	NOITE	CEPROCAMP PREF. ANTONIO DA COSTA SANTOS (CENTRO)
39045109832	ALESSANDRA REGINA DIAS DE OLIVEIRA	TÉCNICO SEGURANÇA DO TRABALHO	NOITE	CEPROCAMP PREF. ANTONIO DA COSTA SANTOS (CENTRO)
35372038888	ALEX DE SOUZA FIGUEIRA	TÉCNICO SEGURANÇA DO TRABALHO	NOITE	CEPROCAMP PREF. ANTONIO DA COSTA SANTOS (CENTRO)
22553305800	ALEXANDRA CRISTIANE PACHECO BARROSO	TÉCNICO SEGURANÇA DO TRABALHO	NOITE	CEPROCAMP PREF. ANTONIO DA COSTA SANTOS (CENTRO)
15381101805	ALEXANDRE ANTONIO JUSTINI	TÉCNICO SEGURANÇA DO TRABALHO	NOITE	CEPROCAMP PREF. ANTONIO DA COSTA SANTOS (CENTRO)
408607602	ALEXANDRE BORGES GARCIA	TÉCNICO SEGURANÇA DO TRABALHO	NOITE	CEPROCAMP PREF. ANTONIO DA COSTA SANTOS (CENTRO)
40190306858	ALEXANDRE MORENO DE ASSIS	TÉCNICO SEGURANÇA DO TRABALHO	NOITE	CEPROCAMP PREF. ANTONIO DA COSTA SANTOS (CENTRO)
35916845898	ALINE DE OLIVEIRA	TÉCNICO SEGURANÇA DO TRABALHO	NOITE	CEPROCAMP PREF. ANTONIO DA COSTA SANTOS (CENTRO)
46715440832	AMANDA CHIMINI DOS ANJOS	TÉCNICO SEGURANÇA DO TRABALHO	NOITE	CEPROCAMP PREF. ANTONIO DA COSTA SANTOS (CENTRO)
43298978817	AMANDA DA SILVA AGUIAR	TÉCNICO SEGURANÇA DO TRABALHO	NOITE	CEPROCAMP PREF. ANTONIO DA COSTA SANTOS (CENTRO)
47339132813	AMANDA DE OLIVEIRA SILVA CARVALHO	TÉCNICO SEGURANÇA DO TRABALHO	NOITE	CEPROCAMP PREF. ANTONIO DA COSTA SANTOS (CENTRO)
37623961837	ANA CARINA TOMILHEIRO MACIEL	TÉCNICO SEGURANÇA DO TRABALHO	NOITE	CEPROCAMP PREF. ANTONIO DA COSTA SANTOS (CENTRO)
22279643839	ANA CLÁUDIA GOES	TÉCNICO SEGURANÇA DO TRABALHO	NOITE	CEPROCAMP PREF. ANTONIO DA COSTA SANTOS (CENTRO)
47736481806	ANA JULIA LEINAT DA COSTA	TÉCNICO SEGURANÇA DO TRABALHO	NOITE	CEPROCAMP PREF. ANTONIO DA COSTA SANTOS (CENTRO)
55803634867	ANA LUIZA MARQUES LOPES	TÉCNICO SEGURANÇA DO TRABALHO	NOITE	CEPROCAMP PREF. ANTONIO DA COSTA SANTOS (CENTRO)
22162947803	ANA PAULA SOROCABA DE SOUZA	TÉCNICO SEGURANÇA DO TRABALHO	NOITE	CEPROCAMP PREF. ANTONIO DA COSTA SANTOS (CENTRO)
35901932803	ANAIA NE BARRETO MUNOZ	TÉCNICO SEGURANÇA DO TRABALHO	NOITE	CEPROCAMP PREF. ANTONIO DA COSTA SANTOS (CENTRO)
35774343847	ANDERSON PEDRO	TÉCNICO SEGURANÇA DO TRABALHO	NOITE	CEPROCAMP PREF. ANTONIO DA COSTA SANTOS (CENTRO)
50412318857	ANDRÉ LUIS ALVES DE ANDRADE	TÉCNICO SEGURANÇA DO TRABALHO	NOITE	CEPROCAMP PREF. ANTONIO DA COSTA SANTOS (CENTRO)
22966362847	ANDRÉIA LEÃO LOURO	TÉCNICO SEGURANÇA DO TRABALHO	NOITE	CEPROCAMP PREF. ANTONIO DA COSTA SANTOS (CENTRO)
41876996862	ANDREZA CRISTINA DE SOUSA DIAS DA SILVA	TÉCNICO SEGURANÇA DO TRABALHO	NOITE	CEPROCAMP PREF. ANTONIO DA COSTA SANTOS (CENTRO)
21495979857	ANDREZA GRAZIELA DE OLIVEIRA XAVIER	TÉCNICO SEGURANÇA DO TRABALHO	NOITE	CEPROCAMP PREF. ANTONIO DA COSTA SANTOS (CENTRO)
16330058873	ANGELA CRISTINA LEITE SOUZA	TÉCNICO SEGURANÇA DO TRABALHO	NOITE	CEPROCAMP PREF. ANTONIO DA COSTA SANTOS (CENTRO)
45722157821	ANGÉLICA GUIMARÃES DOS SANTOS	TÉCNICO SEGURANÇA DO TRABALHO	NOITE	CEPROCAMP PREF. ANTONIO DA COSTA SANTOS (CENTRO)
41778447805	ANTONIA KIVIA ARLINDO PEREIRA	TÉCNICO SEGURANÇA DO TRABALHO	NOITE	CEPROCAMP PREF. ANTONIO DA COSTA SANTOS (CENTRO)
39751494850	ANTONIO DA SILVA TEIXEIRA JUNIOR	TÉCNICO SEGURANÇA DO TRABALHO	NOITE	CEPROCAMP PREF. ANTONIO DA COSTA SANTOS (CENTRO)
93498772015	ANTÔNIO EDINILSON SILVA	TÉCNICO SEGURANÇA DO TRABALHO	NOITE	CEPROCAMP PREF. ANTONIO DA COSTA SANTOS (CENTRO)
22822163855	ANTONIO MARCOS GARBIN ALVES NEGRAO	TÉCNICO SEGURANÇA DO TRABALHO	NOITE	CEPROCAMP PREF. ANTONIO DA COSTA SANTOS (CENTRO)
34700000856	ARIANE ROBERTA DA SILVA ROCHA	TÉCNICO SEGURANÇA DO TRABALHO	NOITE	CEPROCAMP PREF. ANTONIO DA COSTA SANTOS (CENTRO)
5225512380	AROLDÓ LEO CHAVES JUNIOR	TÉCNICO SEGURANÇA DO TRABALHO	NOITE	CEPROCAMP PREF. ANTONIO DA COSTA SANTOS (CENTRO)
2907982133	BEATRIZ MAIARA DE FREITAS SOARES	TÉCNICO SEGURANÇA DO TRABALHO	NOITE	CEPROCAMP PREF. ANTONIO DA COSTA SANTOS (CENTRO)
51479967882	BEATRIZ MOREIRA CONDE	TÉCNICO SEGURANÇA DO TRABALHO	NOITE	CEPROCAMP PREF. ANTONIO DA COSTA SANTOS (CENTRO)
42524603873	BIANCA MENDES CRESCÊNCIO	TÉCNICO SEGURANÇA DO TRABALHO	NOITE	CEPROCAMP PREF. ANTONIO DA COSTA SANTOS (CENTRO)
32014488851	BRUNA CRISTINA DA SILVA MARQUES	TÉCNICO SEGURANÇA DO TRABALHO	NOITE	CEPROCAMP PREF. ANTONIO DA COSTA SANTOS (CENTRO)
39159444835	BRUNNO HENRIQUE LOPES MOTTA	TÉCNICO SEGURANÇA DO TRABALHO	NOITE	CEPROCAMP PREF. ANTONIO DA COSTA SANTOS (CENTRO)
38445652800	BRUNO JOSÉ FORZAN SILVA	TÉCNICO SEGURANÇA DO TRABALHO	NOITE	CEPROCAMP PREF. ANTONIO DA COSTA SANTOS (CENTRO)
37436098861	BRUNO JOSE PEREIRA MOURA DOS SANTOS	TÉCNICO SEGURANÇA DO TRABALHO	NOITE	CEPROCAMP PREF. ANTONIO DA COSTA SANTOS (CENTRO)
42282545869	CAMILA APARECIDA RODRIGUES DUARTE	TÉCNICO SEGURANÇA DO TRABALHO	NOITE	CEPROCAMP PREF. ANTONIO DA COSTA SANTOS (CENTRO)
5921383805	CARLOS ALBERTO BASSO	TÉCNICO SEGURANÇA DO TRABALHO	NOITE	CEPROCAMP PREF. ANTONIO DA COSTA SANTOS (CENTRO)
6129713681	CARLOS FERREIRA DE SOUZA	TÉCNICO SEGURANÇA DO TRABALHO	NOITE	CEPROCAMP PREF. ANTONIO DA COSTA SANTOS (CENTRO)
27369068889	CÁSSIO RICARDO DE CRISTINO	TÉCNICO SEGURANÇA DO TRABALHO	NOITE	CEPROCAMP PREF. ANTONIO DA COSTA SANTOS (CENTRO)

42327469864	CAUÃ DANILO JOAQUIM DE OLIVEIRA	TÉCNICO SEGURANÇA DO TRABALHO	NOITE	CEPROCAMP PREF. ANTONIO DA COSTA SANTOS (CENTRO)
37531902842	CHAIANE TALISSIA ALVES MORAES	TÉCNICO SEGURANÇA DO TRABALHO	NOITE	CEPROCAMP PREF. ANTONIO DA COSTA SANTOS (CENTRO)
46304575858	CICERO GUILHERME DA SILVA BARBOSA	TÉCNICO SEGURANÇA DO TRABALHO	NOITE	CEPROCAMP PREF. ANTONIO DA COSTA SANTOS (CENTRO)
35486566840	CINDY MARIANA RICARDO RODRIGUES	TÉCNICO SEGURANÇA DO TRABALHO	NOITE	CEPROCAMP PREF. ANTONIO DA COSTA SANTOS (CENTRO)
54772819878	CINTHIA CARVALHO BUENO	TÉCNICO SEGURANÇA DO TRABALHO	NOITE	CEPROCAMP PREF. ANTONIO DA COSTA SANTOS (CENTRO)
37636040816	CLAUDIA DE JESUS RIBEIRO	TÉCNICO SEGURANÇA DO TRABALHO	NOITE	CEPROCAMP PREF. ANTONIO DA COSTA SANTOS (CENTRO)
83448896500	CLEIA SILVA DO É	TÉCNICO SEGURANÇA DO TRABALHO	NOITE	CEPROCAMP PREF. ANTONIO DA COSTA SANTOS (CENTRO)
28074156877	COSME SOUZA MONTENEGRO	TÉCNICO SEGURANÇA DO TRABALHO	NOITE	CEPROCAMP PREF. ANTONIO DA COSTA SANTOS (CENTRO)
26579347813	CYNTIA HELENA DE ALMEIDA E SILVA	TÉCNICO SEGURANÇA DO TRABALHO	NOITE	CEPROCAMP PREF. ANTONIO DA COSTA SANTOS (CENTRO)
31441244867	DANIELA APARECIDA OLIVEIRA	TÉCNICO SEGURANÇA DO TRABALHO	NOITE	CEPROCAMP PREF. ANTONIO DA COSTA SANTOS (CENTRO)
45218279854	DANIELE FERNANDA DE SOUZA SANTOS	TÉCNICO SEGURANÇA DO TRABALHO	NOITE	CEPROCAMP PREF. ANTONIO DA COSTA SANTOS (CENTRO)
5933738557	DAVID SANTANA SOUZA SANTOS	TÉCNICO SEGURANÇA DO TRABALHO	NOITE	CEPROCAMP PREF. ANTONIO DA COSTA SANTOS (CENTRO)
38106821870	DAYANNE TEIXEIRA MACHADO GOMES	TÉCNICO SEGURANÇA DO TRABALHO	NOITE	CEPROCAMP PREF. ANTONIO DA COSTA SANTOS (CENTRO)
31521244812	DÉBORA DE AZEVEDO DE OLIVEIRA	TÉCNICO SEGURANÇA DO TRABALHO	NOITE	CEPROCAMP PREF. ANTONIO DA COSTA SANTOS (CENTRO)
50682994804	DIEGO GARCIA GOULART	TÉCNICO SEGURANÇA DO TRABALHO	NOITE	CEPROCAMP PREF. ANTONIO DA COSTA SANTOS (CENTRO)
7952230808	DORIVAL DIAS VICENTE JÚNIOR	TÉCNICO SEGURANÇA DO TRABALHO	NOITE	CEPROCAMP PREF. ANTONIO DA COSTA SANTOS (CENTRO)
13114296700	DOUGLAS BENGUELA RIBEIRO	TÉCNICO SEGURANÇA DO TRABALHO	NOITE	CEPROCAMP PREF. ANTONIO DA COSTA SANTOS (CENTRO)
42277882852	DRIELY ALEXANDRE DOS SANTOS PEREIRA	TÉCNICO SEGURANÇA DO TRABALHO	NOITE	CEPROCAMP PREF. ANTONIO DA COSTA SANTOS (CENTRO)
30849313805	EDER PAULO AMANCIO DE SOUZA	TÉCNICO SEGURANÇA DO TRABALHO	NOITE	CEPROCAMP PREF. ANTONIO DA COSTA SANTOS (CENTRO)
38580212880	EDILAINE TEIXEIRA DOS SANTOS	TÉCNICO SEGURANÇA DO TRABALHO	NOITE	CEPROCAMP PREF. ANTONIO DA COSTA SANTOS (CENTRO)
3283021392	EDIMAR CONCEICAO PIMENTEL	TÉCNICO SEGURANÇA DO TRABALHO	NOITE	CEPROCAMP PREF. ANTONIO DA COSTA SANTOS (CENTRO)
31283481898	EDIVALDO DOS SANTOS SILVA	TÉCNICO SEGURANÇA DO TRABALHO	NOITE	CEPROCAMP PREF. ANTONIO DA COSTA SANTOS (CENTRO)
3515182586	EDMAR SOARES DE OLIVEIRA	TÉCNICO SEGURANÇA DO TRABALHO	NOITE	CEPROCAMP PREF. ANTONIO DA COSTA SANTOS (CENTRO)
8996529486	EDNA MARIA DOS SANTOS	TÉCNICO SEGURANÇA DO TRABALHO	NOITE	CEPROCAMP PREF. ANTONIO DA COSTA SANTOS (CENTRO)
21873223862	EDSON SIMPLICIO DE ALMEIDA	TÉCNICO SEGURANÇA DO TRABALHO	NOITE	CEPROCAMP PREF. ANTONIO DA COSTA SANTOS (CENTRO)
47744497848	EDUARDA DE OLIVEIRA DÁRIO	TÉCNICO SEGURANÇA DO TRABALHO	NOITE	CEPROCAMP PREF. ANTONIO DA COSTA SANTOS (CENTRO)
56045462831	EDUARDA MATORI SILVA	TÉCNICO SEGURANÇA DO TRABALHO	NOITE	CEPROCAMP PREF. ANTONIO DA COSTA SANTOS (CENTRO)
9186992660	EDUARDO ARZEU MARIANO DA SILVA	TÉCNICO SEGURANÇA DO TRABALHO	NOITE	CEPROCAMP PREF. ANTONIO DA COSTA SANTOS (CENTRO)
33403794830	EDUARDO DOS SANTOS FERNANDES	TÉCNICO SEGURANÇA DO TRABALHO	NOITE	CEPROCAMP PREF. ANTONIO DA COSTA SANTOS (CENTRO)
34253485820	EDVALDO BRAZ PEREIRA	TÉCNICO SEGURANÇA DO TRABALHO	NOITE	CEPROCAMP PREF. ANTONIO DA COSTA SANTOS (CENTRO)
34459084864	ELAINE APARECIDA CAETANO	TÉCNICO SEGURANÇA DO TRABALHO	NOITE	CEPROCAMP PREF. ANTONIO DA COSTA SANTOS (CENTRO)
44683494841	ELAINE OLOVEIRA ROCHA	TÉCNICO SEGURANÇA DO TRABALHO	NOITE	CEPROCAMP PREF. ANTONIO DA COSTA SANTOS (CENTRO)
22334340804	ELEANDRO QUERINO DE MORAIS	TÉCNICO SEGURANÇA DO TRABALHO	NOITE	CEPROCAMP PREF. ANTONIO DA COSTA SANTOS (CENTRO)
50787144649	ELIANE CRISTINA TEIXEIRA	TÉCNICO SEGURANÇA DO TRABALHO	NOITE	CEPROCAMP PREF. ANTONIO DA COSTA SANTOS (CENTRO)
48839860800	ELIANE DUARTE DOS SANTOS SILVA	TÉCNICO SEGURANÇA DO TRABALHO	NOITE	CEPROCAMP PREF. ANTONIO DA COSTA SANTOS (CENTRO)
4080525460	ELIAS BENTO DA SILVA	TÉCNICO SEGURANÇA DO TRABALHO	NOITE	CEPROCAMP PREF. ANTONIO DA COSTA SANTOS (CENTRO)
22713464870	ELIAS DA SILVA GURUTUBA	TÉCNICO SEGURANÇA DO TRABALHO	NOITE	CEPROCAMP PREF. ANTONIO DA COSTA SANTOS (CENTRO)
21782025863	ELISANGELA ROSA BATISTA DA SILVA	TÉCNICO SEGURANÇA DO TRABALHO	NOITE	CEPROCAMP PREF. ANTONIO DA COSTA SANTOS (CENTRO)
47762966838	ELOENE CRISTINA OLIVA GODOY	TÉCNICO SEGURANÇA DO TRABALHO	NOITE	CEPROCAMP PREF. ANTONIO DA COSTA SANTOS (CENTRO)
54544885850	EMERSON ROBERTO BARBOSA DA ROCHA	TÉCNICO SEGURANÇA DO TRABALHO	NOITE	CEPROCAMP PREF. ANTONIO DA COSTA SANTOS (CENTRO)
12873717602	EMÍLIA FERREIRA DE AQUINO	TÉCNICO SEGURANÇA DO TRABALHO	NOITE	CEPROCAMP PREF. ANTONIO DA COSTA SANTOS (CENTRO)
53041170850	EMMANUELL VICTOR LOURDES DE OLIVEIRA	TÉCNICO SEGURANÇA DO TRABALHO	NOITE	CEPROCAMP PREF. ANTONIO DA COSTA SANTOS (CENTRO)
4551713279	ENIANA SOUZA DA SILVA SCO	TÉCNICO SEGURANÇA DO TRABALHO	NOITE	CEPROCAMP PREF. ANTONIO DA COSTA SANTOS (CENTRO)

25879842894	ERIKA ADRIANA MOREIRA	TÉCNICO SEGURANÇA DO TRABALHO	NOITE	CEPROCAMP PREF. ANTONIO DA COSTA SANTOS (CENTRO)
25621276841	ERIKA TAVARES BARBOSA	TÉCNICO SEGURANÇA DO TRABALHO	NOITE	CEPROCAMP PREF. ANTONIO DA COSTA SANTOS (CENTRO)
27801728866	EROILMA MARQUES QUEIROZ	TÉCNICO SEGURANÇA DO TRABALHO	NOITE	CEPROCAMP PREF. ANTONIO DA COSTA SANTOS (CENTRO)
2409719309	EVA DA SILVA SOUSA	TÉCNICO SEGURANÇA DO TRABALHO	NOITE	CEPROCAMP PREF. ANTONIO DA COSTA SANTOS (CENTRO)
21923827820	EVANDRO JOSE PINTO	TÉCNICO SEGURANÇA DO TRABALHO	NOITE	CEPROCAMP PREF. ANTONIO DA COSTA SANTOS (CENTRO)
18431425890	EXPEDITO PEDRO DA SILVA	TÉCNICO SEGURANÇA DO TRABALHO	NOITE	CEPROCAMP PREF. ANTONIO DA COSTA SANTOS (CENTRO)
47889747896	EZEQUIAS JOSÉ DA SILVA	TÉCNICO SEGURANÇA DO TRABALHO	NOITE	CEPROCAMP PREF. ANTONIO DA COSTA SANTOS (CENTRO)
35901959833	FABIANA LIMA SANTOS	TÉCNICO SEGURANÇA DO TRABALHO	NOITE	CEPROCAMP PREF. ANTONIO DA COSTA SANTOS (CENTRO)
34274986896	FABIANA MARIA APARECIDA PACHECO	TÉCNICO SEGURANÇA DO TRABALHO	NOITE	CEPROCAMP PREF. ANTONIO DA COSTA SANTOS (CENTRO)
27648771888	FABIANA SARAIVA	TÉCNICO SEGURANÇA DO TRABALHO	NOITE	CEPROCAMP PREF. ANTONIO DA COSTA SANTOS (CENTRO)
46419181801	FABIANO PEREIRA DOS SANTOS	TÉCNICO SEGURANÇA DO TRABALHO	NOITE	CEPROCAMP PREF. ANTONIO DA COSTA SANTOS (CENTRO)
50035899808	FABIO ALEXANDRE OLIVEIRA GALVAO	TÉCNICO SEGURANÇA DO TRABALHO	NOITE	CEPROCAMP PREF. ANTONIO DA COSTA SANTOS (CENTRO)
46009018862	FABIOLA CORREA	TÉCNICO SEGURANÇA DO TRABALHO	NOITE	CEPROCAMP PREF. ANTONIO DA COSTA SANTOS (CENTRO)
37061368802	FELIPE XAVIER SANTOS	TÉCNICO SEGURANÇA DO TRABALHO	NOITE	CEPROCAMP PREF. ANTONIO DA COSTA SANTOS (CENTRO)
14329205610	FENANDO COSTA OLIVEIRA PRATES	TÉCNICO SEGURANÇA DO TRABALHO	NOITE	CEPROCAMP PREF. ANTONIO DA COSTA SANTOS (CENTRO)
34166908855	FERNANDA OLIVEIRA GONÇALVES	TÉCNICO SEGURANÇA DO TRABALHO	NOITE	CEPROCAMP PREF. ANTONIO DA COSTA SANTOS (CENTRO)
44751131800	FRANCISCA KELY ARAUJO CARNEIRO	TÉCNICO SEGURANÇA DO TRABALHO	NOITE	CEPROCAMP PREF. ANTONIO DA COSTA SANTOS (CENTRO)
1791356354	FRANCISCO DAS CHAGAS ARAUJO DOS SANTOS	TÉCNICO SEGURANÇA DO TRABALHO	NOITE	CEPROCAMP PREF. ANTONIO DA COSTA SANTOS (CENTRO)
36685339896	FRANCYELLY COSTA DE OLIVEIRA	TÉCNICO SEGURANÇA DO TRABALHO	NOITE	CEPROCAMP PREF. ANTONIO DA COSTA SANTOS (CENTRO)
50704130823	GABRIEL DA SILVA DOS REIS	TÉCNICO SEGURANÇA DO TRABALHO	NOITE	CEPROCAMP PREF. ANTONIO DA COSTA SANTOS (CENTRO)
38718893856	GABRIEL GONÇALVES FERREIRA	TÉCNICO SEGURANÇA DO TRABALHO	NOITE	CEPROCAMP PREF. ANTONIO DA COSTA SANTOS (CENTRO)
38668008862	GABRIEL MARQUES DE LIMA	TÉCNICO SEGURANÇA DO TRABALHO	NOITE	CEPROCAMP PREF. ANTONIO DA COSTA SANTOS (CENTRO)
45316801890	GABRIELA APARECIDA MACAHUBA	TÉCNICO SEGURANÇA DO TRABALHO	NOITE	CEPROCAMP PREF. ANTONIO DA COSTA SANTOS (CENTRO)
45536397850	GABRIELA DA COSTA SANTOS	TÉCNICO SEGURANÇA DO TRABALHO	NOITE	CEPROCAMP PREF. ANTONIO DA COSTA SANTOS (CENTRO)
46955791893	GABRIELLA RAYSSA BELO PIRES	TÉCNICO SEGURANÇA DO TRABALHO	NOITE	CEPROCAMP PREF. ANTONIO DA COSTA SANTOS (CENTRO)
48015312884	GABRIELY FERREIRA MOITINHO	TÉCNICO SEGURANÇA DO TRABALHO	NOITE	CEPROCAMP PREF. ANTONIO DA COSTA SANTOS (CENTRO)
44975986833	GEISEANE ELIAS CERQUEIRA	TÉCNICO SEGURANÇA DO TRABALHO	NOITE	CEPROCAMP PREF. ANTONIO DA COSTA SANTOS (CENTRO)
54591196852	GEIZIANE CAETANO	TÉCNICO SEGURANÇA DO TRABALHO	NOITE	CEPROCAMP PREF. ANTONIO DA COSTA SANTOS (CENTRO)
32187731804	GENILTON SANTOS NOVAIS	TÉCNICO SEGURANÇA DO TRABALHO	NOITE	CEPROCAMP PREF. ANTONIO DA COSTA SANTOS (CENTRO)
38017869860	GEORGE DE JESUS DIAS	TÉCNICO SEGURANÇA DO TRABALHO	NOITE	CEPROCAMP PREF. ANTONIO DA COSTA SANTOS (CENTRO)
29159613874	GILENE MARIA DA SILVA	TÉCNICO SEGURANÇA DO TRABALHO	NOITE	CEPROCAMP PREF. ANTONIO DA COSTA SANTOS (CENTRO)
7833495565	GIOVANA VITÓRIA ROSA DOS REIS	TÉCNICO SEGURANÇA DO TRABALHO	NOITE	CEPROCAMP PREF. ANTONIO DA COSTA SANTOS (CENTRO)
49020825860	GIOVANNA GABRIELLY DO CARMO BONFIM	TÉCNICO SEGURANÇA DO TRABALHO	NOITE	CEPROCAMP PREF. ANTONIO DA COSTA SANTOS (CENTRO)
22494249856	GISELE REGINA BARBOSA	TÉCNICO SEGURANÇA DO TRABALHO	NOITE	CEPROCAMP PREF. ANTONIO DA COSTA SANTOS (CENTRO)
49294455823	GIULIA LETICIA MARCELINO DE BARROS	TÉCNICO SEGURANÇA DO TRABALHO	NOITE	CEPROCAMP PREF. ANTONIO DA COSTA SANTOS (CENTRO)
34031423888	GLEDNA MARQUES DE SOUZA	TÉCNICO SEGURANÇA DO TRABALHO	NOITE	CEPROCAMP PREF. ANTONIO DA COSTA SANTOS (CENTRO)
32217121898	GRAZIELA RIQUELME PISSOLOTTO	TÉCNICO SEGURANÇA DO TRABALHO	NOITE	CEPROCAMP PREF. ANTONIO DA COSTA SANTOS (CENTRO)
40535301804	GUILHERME DUDA DE PAULA	TÉCNICO SEGURANÇA DO TRABALHO	NOITE	CEPROCAMP PREF. ANTONIO DA COSTA SANTOS (CENTRO)
40078838827	GUILHERME MARION	TÉCNICO SEGURANÇA DO TRABALHO	NOITE	CEPROCAMP PREF. ANTONIO DA COSTA SANTOS (CENTRO)
51106145801	GUILHERME OLIVEIRA SANTOS	TÉCNICO SEGURANÇA DO TRABALHO	NOITE	CEPROCAMP PREF. ANTONIO DA COSTA SANTOS (CENTRO)
46573308883	GUSTAVO CAETANO GANDINI	TÉCNICO SEGURANÇA DO TRABALHO	NOITE	CEPROCAMP PREF. ANTONIO DA COSTA SANTOS (CENTRO)
52478409844	HELENA COSTA FERNANDES DE ANDRADE	TÉCNICO SEGURANÇA DO TRABALHO	NOITE	CEPROCAMP PREF. ANTONIO DA COSTA SANTOS (CENTRO)
21629975842	HENRIQUE FERREIRA DA SILVA	TÉCNICO SEGURANÇA DO TRABALHO	NOITE	CEPROCAMP PREF. ANTONIO DA COSTA SANTOS (CENTRO)

49100751863	HENRRY GABRIEL FONSECA DOS SANTOS	TÉCNICO SEGURANÇA DO TRABALHO	NOITE	CEPROCAMP PREF. ANTONIO DA COSTA SANTOS (CENTRO)
51472665856	IGOR ANTÔNIO RODRIGUES DE OLIVEIRA	TÉCNICO SEGURANÇA DO TRABALHO	NOITE	CEPROCAMP PREF. ANTONIO DA COSTA SANTOS (CENTRO)
44524751831	IRAILDA ENEIDA DA SILVA	TÉCNICO SEGURANÇA DO TRABALHO	NOITE	CEPROCAMP PREF. ANTONIO DA COSTA SANTOS (CENTRO)
34697164806	IRENICE BARBOSA BEZERRA	TÉCNICO SEGURANÇA DO TRABALHO	NOITE	CEPROCAMP PREF. ANTONIO DA COSTA SANTOS (CENTRO)
17284255811	ISABEL CRISTINA BORGES	TÉCNICO SEGURANÇA DO TRABALHO	NOITE	CEPROCAMP PREF. ANTONIO DA COSTA SANTOS (CENTRO)
53566606855	ISABELLA DO CARMO DOMINGUES	TÉCNICO SEGURANÇA DO TRABALHO	NOITE	CEPROCAMP PREF. ANTONIO DA COSTA SANTOS (CENTRO)
44632138860	ISLEY DA SILVA NASCIMENTO	TÉCNICO SEGURANÇA DO TRABALHO	NOITE	CEPROCAMP PREF. ANTONIO DA COSTA SANTOS (CENTRO)
6449648805	IVANILDA DAMIÃO DA SILVA	TÉCNICO SEGURANÇA DO TRABALHO	NOITE	CEPROCAMP PREF. ANTONIO DA COSTA SANTOS (CENTRO)
83375180306	IVONE DA SILVA LIMA	TÉCNICO SEGURANÇA DO TRABALHO	NOITE	CEPROCAMP PREF. ANTONIO DA COSTA SANTOS (CENTRO)
88682463253	IZAIAS SILVA ALVES	TÉCNICO SEGURANÇA DO TRABALHO	NOITE	CEPROCAMP PREF. ANTONIO DA COSTA SANTOS (CENTRO)
37379592858	JANAINA DE ALMEIDA SOUSA	TÉCNICO SEGURANÇA DO TRABALHO	NOITE	CEPROCAMP PREF. ANTONIO DA COSTA SANTOS (CENTRO)
34347466846	JEFFERSON GABRIEL BAPTISTA	TÉCNICO SEGURANÇA DO TRABALHO	NOITE	CEPROCAMP PREF. ANTONIO DA COSTA SANTOS (CENTRO)
43171816814	JÉSSICA DE CÁSSIA RODRIGUES	TÉCNICO SEGURANÇA DO TRABALHO	NOITE	CEPROCAMP PREF. ANTONIO DA COSTA SANTOS (CENTRO)
35711848828	JÉSSICA DE JESUS SANTOS	TÉCNICO SEGURANÇA DO TRABALHO	NOITE	CEPROCAMP PREF. ANTONIO DA COSTA SANTOS (CENTRO)
44282777842	JESSICA MAYARA DOS SANTOS DE JESUS	TÉCNICO SEGURANÇA DO TRABALHO	NOITE	CEPROCAMP PREF. ANTONIO DA COSTA SANTOS (CENTRO)
39186560808	JOCIANE RIBEIRO DOS SANTOS	TÉCNICO SEGURANÇA DO TRABALHO	NOITE	CEPROCAMP PREF. ANTONIO DA COSTA SANTOS (CENTRO)
7976138898	JONAS INACIO BRUNO	TÉCNICO SEGURANÇA DO TRABALHO	NOITE	CEPROCAMP PREF. ANTONIO DA COSTA SANTOS (CENTRO)
43179733837	JONATHAN MENESES BAROS FONSECA	TÉCNICO SEGURANÇA DO TRABALHO	NOITE	CEPROCAMP PREF. ANTONIO DA COSTA SANTOS (CENTRO)
10126143447	JOSÉ CARLOS DA SILVA SANTOS	TÉCNICO SEGURANÇA DO TRABALHO	NOITE	CEPROCAMP PREF. ANTONIO DA COSTA SANTOS (CENTRO)
15482423816	JOSE CARLOS DE CARVALHO	TÉCNICO SEGURANÇA DO TRABALHO	NOITE	CEPROCAMP PREF. ANTONIO DA COSTA SANTOS (CENTRO)
6892695876	JOSE CARLOS RODRIGUES JUNIOR	TÉCNICO SEGURANÇA DO TRABALHO	NOITE	CEPROCAMP PREF. ANTONIO DA COSTA SANTOS (CENTRO)
5999368600	JOSE LUCAS FERREIRA ALVES	TÉCNICO SEGURANÇA DO TRABALHO	NOITE	CEPROCAMP PREF. ANTONIO DA COSTA SANTOS (CENTRO)
1617772364	JOSÉ MARIA MENDES DE SOUZA	TÉCNICO SEGURANÇA DO TRABALHO	NOITE	CEPROCAMP PREF. ANTONIO DA COSTA SANTOS (CENTRO)
25820330811	JOSILENE MARIA DOS SANTOS MARTINS	TÉCNICO SEGURANÇA DO TRABALHO	NOITE	CEPROCAMP PREF. ANTONIO DA COSTA SANTOS (CENTRO)
1035300702	JOSINETE ALEXANDRE DE SOUZA	TÉCNICO SEGURANÇA DO TRABALHO	NOITE	CEPROCAMP PREF. ANTONIO DA COSTA SANTOS (CENTRO)
32198913810	JOYCE CAROLINE DOS SANTOS	TÉCNICO SEGURANÇA DO TRABALHO	NOITE	CEPROCAMP PREF. ANTONIO DA COSTA SANTOS (CENTRO)
3548574521	JUCIMARA SOUZA MACEDO	TÉCNICO SEGURANÇA DO TRABALHO	NOITE	CEPROCAMP PREF. ANTONIO DA COSTA SANTOS (CENTRO)
50137681879	JULIA SAMPAIO FERREIRA	TÉCNICO SEGURANÇA DO TRABALHO	NOITE	CEPROCAMP PREF. ANTONIO DA COSTA SANTOS (CENTRO)
38887931810	JULIANA FERREIRA DO NASCIMENTO	TÉCNICO SEGURANÇA DO TRABALHO	NOITE	CEPROCAMP PREF. ANTONIO DA COSTA SANTOS (CENTRO)
1438159382	JULIO DA CONCEIÇÃO PEREIRA	TÉCNICO SEGURANÇA DO TRABALHO	NOITE	CEPROCAMP PREF. ANTONIO DA COSTA SANTOS (CENTRO)
22277363804	KAREN CRISTINA BOZELLI DO PRADO	TÉCNICO SEGURANÇA DO TRABALHO	NOITE	CEPROCAMP PREF. ANTONIO DA COSTA SANTOS (CENTRO)
35786079830	KAREN PRISCILA PERINI	TÉCNICO SEGURANÇA DO TRABALHO	NOITE	CEPROCAMP PREF. ANTONIO DA COSTA SANTOS (CENTRO)
32606519850	KARLY DAMASIO EMIDIO	TÉCNICO SEGURANÇA DO TRABALHO	NOITE	CEPROCAMP PREF. ANTONIO DA COSTA SANTOS (CENTRO)
22709377837	KATIA LOPES	TÉCNICO SEGURANÇA DO TRABALHO	NOITE	CEPROCAMP PREF. ANTONIO DA COSTA SANTOS (CENTRO)
86522520508	KAUAN COSTA SANTOS	TÉCNICO SEGURANÇA DO TRABALHO	NOITE	CEPROCAMP PREF. ANTONIO DA COSTA SANTOS (CENTRO)
18015096707	KAYKE DE ASSIS CEZAR	TÉCNICO SEGURANÇA DO TRABALHO	NOITE	CEPROCAMP PREF. ANTONIO DA COSTA SANTOS (CENTRO)
63218892376	KENIA LAGO DE MORAES LOPES	TÉCNICO SEGURANÇA DO TRABALHO	NOITE	CEPROCAMP PREF. ANTONIO DA COSTA SANTOS (CENTRO)
39926030831	LAIS CRISTINA PORCARI	TÉCNICO SEGURANÇA DO TRABALHO	NOITE	CEPROCAMP PREF. ANTONIO DA COSTA SANTOS (CENTRO)
49738196892	LARA FLÁVIA MIRANDA DA SILVA	TÉCNICO SEGURANÇA DO TRABALHO	NOITE	CEPROCAMP PREF. ANTONIO DA COSTA SANTOS (CENTRO)
58178811871	LARISSA DE SOUZA	TÉCNICO SEGURANÇA DO TRABALHO	NOITE	CEPROCAMP PREF. ANTONIO DA COSTA SANTOS (CENTRO)
45629996835	LARISSA RICARDO DE CARVALHO	TÉCNICO SEGURANÇA DO TRABALHO	NOITE	CEPROCAMP PREF. ANTONIO DA COSTA SANTOS (CENTRO)
43477949838	LAURA GABRIELA SILVA UMBELINO	TÉCNICO SEGURANÇA DO TRABALHO	NOITE	CEPROCAMP PREF. ANTONIO DA COSTA SANTOS (CENTRO)
3792215608	LECI DOS SANTOS SILVA	TÉCNICO SEGURANÇA DO TRABALHO	NOITE	CEPROCAMP PREF. ANTONIO DA COSTA SANTOS (CENTRO)



52233403886	LETHICIA MOURA DA SILVA	TÉCNICO SEGURANÇA DO TRABALHO	NOITE	CEPROCAMP PREF. ANTONIO DA COSTA SANTOS (CENTRO)
44201170870	LETICIA DA SILVA OLIVEIRA	TÉCNICO SEGURANÇA DO TRABALHO	NOITE	CEPROCAMP PREF. ANTONIO DA COSTA SANTOS (CENTRO)
48308227830	LIDIANE MARIA MARQUES EUGENIO	TÉCNICO SEGURANÇA DO TRABALHO	NOITE	CEPROCAMP PREF. ANTONIO DA COSTA SANTOS (CENTRO)
29520416870	LILIAN HELENA BENTO	TÉCNICO SEGURANÇA DO TRABALHO	NOITE	CEPROCAMP PREF. ANTONIO DA COSTA SANTOS (CENTRO)
43856666877	LORRANE ALVES CORREIA	TÉCNICO SEGURANÇA DO TRABALHO	NOITE	CEPROCAMP PREF. ANTONIO DA COSTA SANTOS (CENTRO)
47080712807	LUAN GUILHERME GALDINO DOS SANTOS	TÉCNICO SEGURANÇA DO TRABALHO	NOITE	CEPROCAMP PREF. ANTONIO DA COSTA SANTOS (CENTRO)
23187844855	LUANA MARCIA BATISTA PACHECO	TÉCNICO SEGURANÇA DO TRABALHO	NOITE	CEPROCAMP PREF. ANTONIO DA COSTA SANTOS (CENTRO)
47576971800	LUCAS GONÇALVES DAVID	TÉCNICO SEGURANÇA DO TRABALHO	NOITE	CEPROCAMP PREF. ANTONIO DA COSTA SANTOS (CENTRO)
42058167821	LUCAS STIVANELLI DA SILVA	TÉCNICO SEGURANÇA DO TRABALHO	NOITE	CEPROCAMP PREF. ANTONIO DA COSTA SANTOS (CENTRO)
42099726817	LUCAS VINICIUS DA SILVA	TÉCNICO SEGURANÇA DO TRABALHO	NOITE	CEPROCAMP PREF. ANTONIO DA COSTA SANTOS (CENTRO)
9648314730	LUCÉLIA DOS SANTOS SILVA	TÉCNICO SEGURANÇA DO TRABALHO	NOITE	CEPROCAMP PREF. ANTONIO DA COSTA SANTOS (CENTRO)
22400655839	LUCIANA VAZ GUERAZO CARVALHO	TÉCNICO SEGURANÇA DO TRABALHO	NOITE	CEPROCAMP PREF. ANTONIO DA COSTA SANTOS (CENTRO)
38106801845	LUCIANO LIMA PEREIRA	TÉCNICO SEGURANÇA DO TRABALHO	NOITE	CEPROCAMP PREF. ANTONIO DA COSTA SANTOS (CENTRO)
8059789503	LUIZ CARLOS PEREIRA NEPOMUCENO	TÉCNICO SEGURANÇA DO TRABALHO	NOITE	CEPROCAMP PREF. ANTONIO DA COSTA SANTOS (CENTRO)
32507131802	LUIZ GUSTAVO PRUDÊNCIANO RIBEIRO	TÉCNICO SEGURANÇA DO TRABALHO	NOITE	CEPROCAMP PREF. ANTONIO DA COSTA SANTOS (CENTRO)
21789598818	LUIZ KLEBER DA CRUZ	TÉCNICO SEGURANÇA DO TRABALHO	NOITE	CEPROCAMP PREF. ANTONIO DA COSTA SANTOS (CENTRO)
28616956840	MACISLENE OLIVEIRA MORAES	TÉCNICO SEGURANÇA DO TRABALHO	NOITE	CEPROCAMP PREF. ANTONIO DA COSTA SANTOS (CENTRO)
31446249859	MALVINA FRANCISCA DOS SANTOS	TÉCNICO SEGURANÇA DO TRABALHO	NOITE	CEPROCAMP PREF. ANTONIO DA COSTA SANTOS (CENTRO)
6638621670	MARA DA SILVA AMARAL	TÉCNICO SEGURANÇA DO TRABALHO	NOITE	CEPROCAMP PREF. ANTONIO DA COSTA SANTOS (CENTRO)
21466839880	MARCELO DA SILVA RAMOS	TÉCNICO SEGURANÇA DO TRABALHO	NOITE	CEPROCAMP PREF. ANTONIO DA COSTA SANTOS (CENTRO)
6378772339	MARCELO JOOSÉ DA COSTA MARTINS	TÉCNICO SEGURANÇA DO TRABALHO	NOITE	CEPROCAMP PREF. ANTONIO DA COSTA SANTOS (CENTRO)
27518065894	MARCELO VELASCO ROSA	TÉCNICO SEGURANÇA DO TRABALHO	NOITE	CEPROCAMP PREF. ANTONIO DA COSTA SANTOS (CENTRO)
4149738521	MÁRCIA DOS SANTOS NEVES	TÉCNICO SEGURANÇA DO TRABALHO	NOITE	CEPROCAMP PREF. ANTONIO DA COSTA SANTOS (CENTRO)
86883542	MARCOS ANTONIO SANTOS SILVA	TÉCNICO SEGURANÇA DO TRABALHO	NOITE	CEPROCAMP PREF. ANTONIO DA COSTA SANTOS (CENTRO)
42732944866	MARIA APARECIDA DA SILVA	TÉCNICO SEGURANÇA DO TRABALHO	NOITE	CEPROCAMP PREF. ANTONIO DA COSTA SANTOS (CENTRO)
39117216842	MARIA APARECIDA PEREIRA DE JESUS	TÉCNICO SEGURANÇA DO TRABALHO	NOITE	CEPROCAMP PREF. ANTONIO DA COSTA SANTOS (CENTRO)
21532721811	MARIA CONCEIÇÃO GOMES MENDES DE OLIVEIRA	TÉCNICO SEGURANÇA DO TRABALHO	NOITE	CEPROCAMP PREF. ANTONIO DA COSTA SANTOS (CENTRO)
54468426500	MARIA DA CONCEIÇÃO PEREIRA MENDES	TÉCNICO SEGURANÇA DO TRABALHO	NOITE	CEPROCAMP PREF. ANTONIO DA COSTA SANTOS (CENTRO)
35440152857	MARIA DE JESUS DA SILVA LIPER	TÉCNICO SEGURANÇA DO TRABALHO	NOITE	CEPROCAMP PREF. ANTONIO DA COSTA SANTOS (CENTRO)
51917935870	MARIA EDUARDA DE LUCAS CARDOSO	TÉCNICO SEGURANÇA DO TRABALHO	NOITE	CEPROCAMP PREF. ANTONIO DA COSTA SANTOS (CENTRO)
40817094830	MARIA EDUARDA DOS SANTOS CARVALHO	TÉCNICO SEGURANÇA DO TRABALHO	NOITE	CEPROCAMP PREF. ANTONIO DA COSTA SANTOS (CENTRO)
48780637850	MARIA GABRIELA ALMEIDA DOS SANTOS	TÉCNICO SEGURANÇA DO TRABALHO	NOITE	CEPROCAMP PREF. ANTONIO DA COSTA SANTOS (CENTRO)
43665407893	MARIA KAROLINA DE FREITAS MATEUS	TÉCNICO SEGURANÇA DO TRABALHO	NOITE	CEPROCAMP PREF. ANTONIO DA COSTA SANTOS (CENTRO)
14279012873	MARIA LAERTE OLIVEIRA	TÉCNICO SEGURANÇA DO TRABALHO	NOITE	CEPROCAMP PREF. ANTONIO DA COSTA SANTOS (CENTRO)
38871733843	MARIA PATRICIA ALEXANDE BARBOSA	TÉCNICO SEGURANÇA DO TRABALHO	NOITE	CEPROCAMP PREF. ANTONIO DA COSTA SANTOS (CENTRO)
15871038859	MARIA RISANILDA DE ANDRADE	TÉCNICO SEGURANÇA DO TRABALHO	NOITE	CEPROCAMP PREF. ANTONIO DA COSTA SANTOS (CENTRO)
41955660883	MARIANA APARECIDA ROBERTO	TÉCNICO SEGURANÇA DO TRABALHO	NOITE	CEPROCAMP PREF. ANTONIO DA COSTA SANTOS (CENTRO)
6157908521	MARIANA NOGUEIR SARMENTO	TÉCNICO SEGURANÇA DO TRABALHO	NOITE	CEPROCAMP PREF. ANTONIO DA COSTA SANTOS (CENTRO)
48025435814	MARIANA SILVA CARLOS TENORIO	TÉCNICO SEGURANÇA DO TRABALHO	NOITE	CEPROCAMP PREF. ANTONIO DA COSTA SANTOS (CENTRO)
24786147826	MARILU VIEIRA RAMOS	TÉCNICO SEGURANÇA DO TRABALHO	NOITE	CEPROCAMP PREF. ANTONIO DA COSTA SANTOS (CENTRO)
3818379394	MARLENE GOMES NETO SANTOS	TÉCNICO SEGURANÇA DO TRABALHO	NOITE	CEPROCAMP PREF. ANTONIO DA COSTA SANTOS (CENTRO)
7501010838	MARLENE JUSSARA REIS	TÉCNICO SEGURANÇA DO TRABALHO	NOITE	CEPROCAMP PREF. ANTONIO DA COSTA SANTOS (CENTRO)
21631012827	MARTINA MARIA CASTRO LIMA	TÉCNICO SEGURANÇA DO TRABALHO	NOITE	CEPROCAMP PREF. ANTONIO DA COSTA SANTOS (CENTRO)

1645948684	MARY ALDA CHRYSLENE SERGIO STEIGER	TÉCNICO SEGURANÇA DO TRABALHO	NOITE	CEPROCAMP PREF. ANTONIO DA COSTA SANTOS (CENTRO)
35722763810	MARYANE LOPES DOS SANTOS AQUINO	TÉCNICO SEGURANÇA DO TRABALHO	NOITE	CEPROCAMP PREF. ANTONIO DA COSTA SANTOS (CENTRO)
34411234840	MATHEUS OLIVO GOZZO	TÉCNICO SEGURANÇA DO TRABALHO	NOITE	CEPROCAMP PREF. ANTONIO DA COSTA SANTOS (CENTRO)
26145459883	MAURÍCIO FERREIRA	TÉCNICO SEGURANÇA DO TRABALHO	NOITE	CEPROCAMP PREF. ANTONIO DA COSTA SANTOS (CENTRO)
38524613831	MAXWELL DOS SANTOS RUAS	TÉCNICO SEGURANÇA DO TRABALHO	NOITE	CEPROCAMP PREF. ANTONIO DA COSTA SANTOS (CENTRO)
39743235892	MAYARA CRISTINA SOUZA SILVA	TÉCNICO SEGURANÇA DO TRABALHO	NOITE	CEPROCAMP PREF. ANTONIO DA COSTA SANTOS (CENTRO)
41536148822	MAYARA DE BASTOS GAMA	TÉCNICO SEGURANÇA DO TRABALHO	NOITE	CEPROCAMP PREF. ANTONIO DA COSTA SANTOS (CENTRO)
30561169888	MEIRILANE MARIA ALVES	TÉCNICO SEGURANÇA DO TRABALHO	NOITE	CEPROCAMP PREF. ANTONIO DA COSTA SANTOS (CENTRO)
42731811854	MICHELE PEREIRA DOS SANTOS	TÉCNICO SEGURANÇA DO TRABALHO	NOITE	CEPROCAMP PREF. ANTONIO DA COSTA SANTOS (CENTRO)
32057088812	MILENE APARECIDA GOMES	TÉCNICO SEGURANÇA DO TRABALHO	NOITE	CEPROCAMP PREF. ANTONIO DA COSTA SANTOS (CENTRO)
7233969302	MOISES ARAUJO MOTA	TÉCNICO SEGURANÇA DO TRABALHO	NOITE	CEPROCAMP PREF. ANTONIO DA COSTA SANTOS (CENTRO)
49224367828	MOISES SILVA DE SOUSA	TÉCNICO SEGURANÇA DO TRABALHO	NOITE	CEPROCAMP PREF. ANTONIO DA COSTA SANTOS (CENTRO)
37350672802	MYLENE PEREIRA DA SILVA	TÉCNICO SEGURANÇA DO TRABALHO	NOITE	CEPROCAMP PREF. ANTONIO DA COSTA SANTOS (CENTRO)
45519748896	NADDYNE MARASCO	TÉCNICO SEGURANÇA DO TRABALHO	NOITE	CEPROCAMP PREF. ANTONIO DA COSTA SANTOS (CENTRO)
34447712822	NAIARA EMANUELE ANDREOTTI	TÉCNICO SEGURANÇA DO TRABALHO	NOITE	CEPROCAMP PREF. ANTONIO DA COSTA SANTOS (CENTRO)
26781397869	NEIDE APARECIDA SOUZA GONÇALVES	TÉCNICO SEGURANÇA DO TRABALHO	NOITE	CEPROCAMP PREF. ANTONIO DA COSTA SANTOS (CENTRO)
34225360865	NISLENE GONÇALVES DA SILVA	TÉCNICO SEGURANÇA DO TRABALHO	NOITE	CEPROCAMP PREF. ANTONIO DA COSTA SANTOS (CENTRO)
6201001840	IVALDO MOREIRA DA SILVA	TÉCNICO SEGURANÇA DO TRABALHO	NOITE	CEPROCAMP PREF. ANTONIO DA COSTA SANTOS (CENTRO)
42934812812	PALOMA APARCEIDA FERNANDES GONÇALVES DOS SANTOS	TÉCNICO SEGURANÇA DO TRABALHO	NOITE	CEPROCAMP PREF. ANTONIO DA COSTA SANTOS (CENTRO)
40574620826	PALOMA ALVES DA SILVA	TÉCNICO SEGURANÇA DO TRABALHO	NOITE	CEPROCAMP PREF. ANTONIO DA COSTA SANTOS (CENTRO)
46024477830	PALOMA TARDELLI BRITO	TÉCNICO SEGURANÇA DO TRABALHO	NOITE	CEPROCAMP PREF. ANTONIO DA COSTA SANTOS (CENTRO)
48272561875	PAMELA FERREIRA DE LIMA FARIAS	TÉCNICO SEGURANÇA DO TRABALHO	NOITE	CEPROCAMP PREF. ANTONIO DA COSTA SANTOS (CENTRO)
35089620830	PATRÍCIA MANOEL JANUÁRIO	TÉCNICO SEGURANÇA DO TRABALHO	NOITE	CEPROCAMP PREF. ANTONIO DA COSTA SANTOS (CENTRO)
35949383877	PATRICIA PRISCILA CARMELITA DE LIMA	TÉCNICO SEGURANÇA DO TRABALHO	NOITE	CEPROCAMP PREF. ANTONIO DA COSTA SANTOS (CENTRO)
46091000888	PATRICK DA SILVA DE SOUZA	TÉCNICO SEGURANÇA DO TRABALHO	NOITE	CEPROCAMP PREF. ANTONIO DA COSTA SANTOS (CENTRO)
22256982874	PAULA CRISTINA PATETE	TÉCNICO SEGURANÇA DO TRABALHO	NOITE	CEPROCAMP PREF. ANTONIO DA COSTA SANTOS (CENTRO)
196619831	PAULO CESAR DE SOUSA CORTES	TÉCNICO SEGURANÇA DO TRABALHO	NOITE	CEPROCAMP PREF. ANTONIO DA COSTA SANTOS (CENTRO)
49473163819	PAULO RICARDO MATOS DA SILVA	TÉCNICO SEGURANÇA DO TRABALHO	NOITE	CEPROCAMP PREF. ANTONIO DA COSTA SANTOS (CENTRO)
54298530892	PEDRO DIOGO GUIMARÃES	TÉCNICO SEGURANÇA DO TRABALHO	NOITE	CEPROCAMP PREF. ANTONIO DA COSTA SANTOS (CENTRO)
59096821807	PEDRO LIMA DE OLIVEIRA	TÉCNICO SEGURANÇA DO TRABALHO	NOITE	CEPROCAMP PREF. ANTONIO DA COSTA SANTOS (CENTRO)
53636186809	POLLYANA CHRISTINA CLAUDINO SANTOS	TÉCNICO SEGURANÇA DO TRABALHO	NOITE	CEPROCAMP PREF. ANTONIO DA COSTA SANTOS (CENTRO)
33659135801	PRISCILA APARECIDA ANIBALE	TÉCNICO SEGURANÇA DO TRABALHO	NOITE	CEPROCAMP PREF. ANTONIO DA COSTA SANTOS (CENTRO)
33669971840	PRISCILA APARECIDA DE OLIVEIRA SILVERIO SILVA	TÉCNICO SEGURANÇA DO TRABALHO	NOITE	CEPROCAMP PREF. ANTONIO DA COSTA SANTOS (CENTRO)
35428433850	PRISCILA GRACIELE CORRÊA	TÉCNICO SEGURANÇA DO TRABALHO	NOITE	CEPROCAMP PREF. ANTONIO DA COSTA SANTOS (CENTRO)
39016704833	RAFAEL JESUS DOS SANTOS	TÉCNICO SEGURANÇA DO TRABALHO	NOITE	CEPROCAMP PREF. ANTONIO DA COSTA SANTOS (CENTRO)
33002977888	RAFAEL MILITÃO DA SILVA	TÉCNICO SEGURANÇA DO TRABALHO	NOITE	CEPROCAMP PREF. ANTONIO DA COSTA SANTOS (CENTRO)
9675016361	RAFAELA DOS SANTOS COSTA	TÉCNICO SEGURANÇA DO TRABALHO	NOITE	CEPROCAMP PREF. ANTONIO DA COSTA SANTOS (CENTRO)
34426447801	RAIMUNDA ROMELIA E SILVA COSTA	TÉCNICO SEGURANÇA DO TRABALHO	NOITE	CEPROCAMP PREF. ANTONIO DA COSTA SANTOS (CENTRO)
38067800804	RAISSA GABRIELE DOS SANTOS PINTO	TÉCNICO SEGURANÇA DO TRABALHO	NOITE	CEPROCAMP PREF. ANTONIO DA COSTA SANTOS (CENTRO)
1059436221	RANDERSON ROGERIO CONCEIÇÃO CARNEIRO	TÉCNICO SEGURANÇA DO TRABALHO	NOITE	CEPROCAMP PREF. ANTONIO DA COSTA SANTOS (CENTRO)
41666441813	RAUANI GUIMARAES CASSIMIRO ARAGAO	TÉCNICO SEGURANÇA DO TRABALHO	NOITE	CEPROCAMP PREF. ANTONIO DA COSTA SANTOS (CENTRO)
10801204836	REGINA RODRIGUES BONAROTTE	TÉCNICO SEGURANÇA DO TRABALHO	NOITE	CEPROCAMP PREF. ANTONIO DA COSTA SANTOS (CENTRO)
15469747840	REGINALDO RAMOS DE PAULA	TÉCNICO SEGURANÇA DO TRABALHO	NOITE	CEPROCAMP PREF. ANTONIO DA COSTA SANTOS (CENTRO)

39961562860	REINALDO VIANA SANTOS	TÉCNICO SEGURANÇA DO TRABALHO	NOITE	CEPROCAMP PREF. ANTONIO DA COSTA SANTOS (CENTRO)
21894596803	RENATA CRISTINA MANOEL	TÉCNICO SEGURANÇA DO TRABALHO	NOITE	CEPROCAMP PREF. ANTONIO DA COSTA SANTOS (CENTRO)
23286231827	RENE HINOJOSA MAMANI	TÉCNICO SEGURANÇA DO TRABALHO	NOITE	CEPROCAMP PREF. ANTONIO DA COSTA SANTOS (CENTRO)
40295799811	RICARDO DONIZETE SILVA	TÉCNICO SEGURANÇA DO TRABALHO	NOITE	CEPROCAMP PREF. ANTONIO DA COSTA SANTOS (CENTRO)
47291740894	ROBSON DE SOUSA GUIMARAES FANGER	TÉCNICO SEGURANÇA DO TRABALHO	NOITE	CEPROCAMP PREF. ANTONIO DA COSTA SANTOS (CENTRO)
40617788898	ROGERIO HENRIQUE LUCIANO	TÉCNICO SEGURANÇA DO TRABALHO	NOITE	CEPROCAMP PREF. ANTONIO DA COSTA SANTOS (CENTRO)
18075798830	RONI VON FERREIRA CAMPOS	TÉCNICO SEGURANÇA DO TRABALHO	NOITE	CEPROCAMP PREF. ANTONIO DA COSTA SANTOS (CENTRO)
15855787893	ROSANE DE JESUS FARIAS	TÉCNICO SEGURANÇA DO TRABALHO	NOITE	CEPROCAMP PREF. ANTONIO DA COSTA SANTOS (CENTRO)
38719865856	ROSANGELA MIRANDA DA SILVA	TÉCNICO SEGURANÇA DO TRABALHO	NOITE	CEPROCAMP PREF. ANTONIO DA COSTA SANTOS (CENTRO)
35391721814	ROSELENE HONORATO PEREIRA	TÉCNICO SEGURANÇA DO TRABALHO	NOITE	CEPROCAMP PREF. ANTONIO DA COSTA SANTOS (CENTRO)
9154822742	ROSILENE DE SOUZA SILVA	TÉCNICO SEGURANÇA DO TRABALHO	NOITE	CEPROCAMP PREF. ANTONIO DA COSTA SANTOS (CENTRO)
31360481800	RUBENS FONTANA JUNIOR	TÉCNICO SEGURANÇA DO TRABALHO	NOITE	CEPROCAMP PREF. ANTONIO DA COSTA SANTOS (CENTRO)
47063085859	RUTH RIBEIRO BENEDITO	TÉCNICO SEGURANÇA DO TRABALHO	NOITE	CEPROCAMP PREF. ANTONIO DA COSTA SANTOS (CENTRO)
13074606665	SAMILLY DEVINA RIBEIRO LIMA	TÉCNICO SEGURANÇA DO TRABALHO	NOITE	CEPROCAMP PREF. ANTONIO DA COSTA SANTOS (CENTRO)
49945158830	SAMIRA DOMINIK DOS SANTOS	TÉCNICO SEGURANÇA DO TRABALHO	NOITE	CEPROCAMP PREF. ANTONIO DA COSTA SANTOS (CENTRO)
31068673885	SAMUEL GONÇALVES	TÉCNICO SEGURANÇA DO TRABALHO	NOITE	CEPROCAMP PREF. ANTONIO DA COSTA SANTOS (CENTRO)
17851102847	SANDRA MARIA DA SILVA	TÉCNICO SEGURANÇA DO TRABALHO	NOITE	CEPROCAMP PREF. ANTONIO DA COSTA SANTOS (CENTRO)
9694430801	SANDRA REGINA VIEIRA BASSO	TÉCNICO SEGURANÇA DO TRABALHO	NOITE	CEPROCAMP PREF. ANTONIO DA COSTA SANTOS (CENTRO)
493941347	SHEILA CRISTINA PEREIRA MOTA	TÉCNICO SEGURANÇA DO TRABALHO	NOITE	CEPROCAMP PREF. ANTONIO DA COSTA SANTOS (CENTRO)
38166514885	SUELEM PEREIRA DA SILVA	TÉCNICO SEGURANÇA DO TRABALHO	NOITE	CEPROCAMP PREF. ANTONIO DA COSTA SANTOS (CENTRO)
36943062859	SUELLEN CRISTINA SANCHES	TÉCNICO SEGURANÇA DO TRABALHO	NOITE	CEPROCAMP PREF. ANTONIO DA COSTA SANTOS (CENTRO)
53257695888	TAINAH INAHÊ DE OLIVEIRA	TÉCNICO SEGURANÇA DO TRABALHO	NOITE	CEPROCAMP PREF. ANTONIO DA COSTA SANTOS (CENTRO)
14268818600	TAMARA LUANA RODRIGUES MOREIRA	TÉCNICO SEGURANÇA DO TRABALHO	NOITE	CEPROCAMP PREF. ANTONIO DA COSTA SANTOS (CENTRO)
49225038895	TAME ESTEFANY VIANA ALVES T	TÉCNICO SEGURANÇA DO TRABALHO	NOITE	CEPROCAMP PREF. ANTONIO DA COSTA SANTOS (CENTRO)
23219775829	TAMIRES SANTOS DE JESUS IVASCO	TÉCNICO SEGURANÇA DO TRABALHO	NOITE	CEPROCAMP PREF. ANTONIO DA COSTA SANTOS (CENTRO)
75027577168	TATIANE DE SOUZA COSTA	TÉCNICO SEGURANÇA DO TRABALHO	NOITE	CEPROCAMP PREF. ANTONIO DA COSTA SANTOS (CENTRO)
53157148885	THAYNÁ ROBERTA LOURENÇO DANTAS	TÉCNICO SEGURANÇA DO TRABALHO	NOITE	CEPROCAMP PREF. ANTONIO DA COSTA SANTOS (CENTRO)
39160039841	THAYS CRISTINA PERUCCI MARQUES	TÉCNICO SEGURANÇA DO TRABALHO	NOITE	CEPROCAMP PREF. ANTONIO DA COSTA SANTOS (CENTRO)
34050347873	THIAGO ESPOSITO SERRANO	TÉCNICO SEGURANÇA DO TRABALHO	NOITE	CEPROCAMP PREF. ANTONIO DA COSTA SANTOS (CENTRO)
12822200637	THIAGO JANSSEN JESUS DE CARVALHO	TÉCNICO SEGURANÇA DO TRABALHO	NOITE	CEPROCAMP PREF. ANTONIO DA COSTA SANTOS (CENTRO)
28689902821	THIAGO JOSÉ PARNAIBA	TÉCNICO SEGURANÇA DO TRABALHO	NOITE	CEPROCAMP PREF. ANTONIO DA COSTA SANTOS (CENTRO)
22838413805	THIAGO ROBERTO DE ALMEIDA	TÉCNICO SEGURANÇA DO TRABALHO	NOITE	CEPROCAMP PREF. ANTONIO DA COSTA SANTOS (CENTRO)
42721277804	ULISSES FERNANDES DE MORAES	TÉCNICO SEGURANÇA DO TRABALHO	NOITE	CEPROCAMP PREF. ANTONIO DA COSTA SANTOS (CENTRO)
30548805830	VAGNER ADELINO SILVA DE MORAES	TÉCNICO SEGURANÇA DO TRABALHO	NOITE	CEPROCAMP PREF. ANTONIO DA COSTA SANTOS (CENTRO)
31607552825	VALDECINA FERREIRA DA COSTA	TÉCNICO SEGURANÇA DO TRABALHO	NOITE	CEPROCAMP PREF. ANTONIO DA COSTA SANTOS (CENTRO)
18339521896	VALDILENE RIOS NOVAIS PEREIRA	TÉCNICO SEGURANÇA DO TRABALHO	NOITE	CEPROCAMP PREF. ANTONIO DA COSTA SANTOS (CENTRO)
7544168603	VALÉRIA CRISTINA SILVA	TÉCNICO SEGURANÇA DO TRABALHO	NOITE	CEPROCAMP PREF. ANTONIO DA COSTA SANTOS (CENTRO)
38589658805	VALERIA SILVA LEITE TEIXEIRA	TÉCNICO SEGURANÇA DO TRABALHO	NOITE	CEPROCAMP PREF. ANTONIO DA COSTA SANTOS (CENTRO)
31082987808	VALQUIRIA ALVES DE SOUZA	TÉCNICO SEGURANÇA DO TRABALHO	NOITE	CEPROCAMP PREF. ANTONIO DA COSTA SANTOS (CENTRO)
28795428801	VANESSA CAETANO DO NASCIMENTO	TÉCNICO SEGURANÇA DO TRABALHO	NOITE	CEPROCAMP PREF. ANTONIO DA COSTA SANTOS (CENTRO)
49663882875	VICTOR ENZO MUNIZ DA SILVA	TÉCNICO SEGURANÇA DO TRABALHO	NOITE	CEPROCAMP PREF. ANTONIO DA COSTA SANTOS (CENTRO)
38323153817	VITOR GABRIEL CAVALLINI FERREIRA	TÉCNICO SEGURANÇA DO TRABALHO	NOITE	CEPROCAMP PREF. ANTONIO DA COSTA SANTOS (CENTRO)
50519753801	VITORIA MANUELE PAULINO	TÉCNICO SEGURANÇA DO TRABALHO	NOITE	CEPROCAMP PREF. ANTONIO DA COSTA SANTOS (CENTRO)

36127083842	WALDINEIA SILVESTRE DOS SANTOS	TÉCNICO SEGURANÇA DO TRABALHO	NOITE	CEPROCAMP PREF. ANTONIO DA COSTA SANTOS (CENTRO)
21778605800	WALQUIRIA ELIANA GILBERTI MARQUES	TÉCNICO SEGURANÇA DO TRABALHO	NOITE	CEPROCAMP PREF. ANTONIO DA COSTA SANTOS (CENTRO)
2191140483	WALTER AZEVEDO DE SANTANA	TÉCNICO SEGURANÇA DO TRABALHO	NOITE	CEPROCAMP PREF. ANTONIO DA COSTA SANTOS (CENTRO)
44916104870	WELLINGTON COSTA DOS SANTOS	TÉCNICO SEGURANÇA DO TRABALHO	NOITE	CEPROCAMP PREF. ANTONIO DA COSTA SANTOS (CENTRO)
46585495810	WESLE COSTA DOS SANTOS	TÉCNICO SEGURANÇA DO TRABALHO	NOITE	CEPROCAMP PREF. ANTONIO DA COSTA SANTOS (CENTRO)
23564819827	WESLEY NICOLAS SILVA	TÉCNICO SEGURANÇA DO TRABALHO	NOITE	CEPROCAMP PREF. ANTONIO DA COSTA SANTOS (CENTRO)
49249824823	YAGO FERNANDES SMIRELLI	TÉCNICO SEGURANÇA DO TRABALHO	NOITE	CEPROCAMP PREF. ANTONIO DA COSTA SANTOS (CENTRO)
40735317860	YARA CRISTIELE COSTA FERREIRA	TÉCNICO SEGURANÇA DO TRABALHO	NOITE	CEPROCAMP PREF. ANTONIO DA COSTA SANTOS (CENTRO)
52028322810	YASMIM MENDES FERREIRA	TÉCNICO SEGURANÇA DO TRABALHO	NOITE	CEPROCAMP PREF. ANTONIO DA COSTA SANTOS (CENTRO)
11285446607	YASMIN PEREIRA CUNHA	TÉCNICO SEGURANÇA DO TRABALHO	NOITE	CEPROCAMP PREF. ANTONIO DA COSTA SANTOS (CENTRO)
23056128854	ZAQUEU BARBOSA MARTINS	TÉCNICO SEGURANÇA DO TRABALHO	NOITE	CEPROCAMP PREF. ANTONIO DA COSTA SANTOS (CENTRO)
42669806805	ALINE BATISTA DE OLIVEIRA	TÉCNICO MEIO AMBIENTE	TARDE	CEPROCAMP PREF. ANTONIO DA COSTA SANTOS (CENTRO)
27566938800	ALMIR FRANCELINO	TÉCNICO MEIO AMBIENTE	TARDE	CEPROCAMP PREF. ANTONIO DA COSTA SANTOS (CENTRO)
44662749832	AMILTON DE SOUZA FERREIRA SILVA	TÉCNICO MEIO AMBIENTE	TARDE	CEPROCAMP PREF. ANTONIO DA COSTA SANTOS (CENTRO)
28197817804	ANDREA CRISTINA CORREA	TÉCNICO MEIO AMBIENTE	TARDE	CEPROCAMP PREF. ANTONIO DA COSTA SANTOS (CENTRO)
15505085806	CARLOS ALBERTO DE OLIVEIRA	TÉCNICO MEIO AMBIENTE	TARDE	CEPROCAMP PREF. ANTONIO DA COSTA SANTOS (CENTRO)
12065623829	CLEUZA DE SOUSA SILVA	TÉCNICO MEIO AMBIENTE	TARDE	CEPROCAMP PREF. ANTONIO DA COSTA SANTOS (CENTRO)
47000588896	DAVI DE CAMPOS LEITE	TÉCNICO MEIO AMBIENTE	TARDE	CEPROCAMP PREF. ANTONIO DA COSTA SANTOS (CENTRO)
26257787840	ELIZALBERTO SANTOS TRINDADE	TÉCNICO MEIO AMBIENTE	TARDE	CEPROCAMP PREF. ANTONIO DA COSTA SANTOS (CENTRO)
27985167811	ELIZANDRA KELIT DA SILVA DA CONEIÇÃO	TÉCNICO MEIO AMBIENTE	TARDE	CEPROCAMP PREF. ANTONIO DA COSTA SANTOS (CENTRO)
29252723803	ELZA GOUVEIA MARTINEZ	TÉCNICO MEIO AMBIENTE	TARDE	CEPROCAMP PREF. ANTONIO DA COSTA SANTOS (CENTRO)
45711724860	GABRIELA ALICE PATEZ DE OLIVEIRA	TÉCNICO MEIO AMBIENTE	TARDE	CEPROCAMP PREF. ANTONIO DA COSTA SANTOS (CENTRO)
44383964842	GABRIELLY STEPHANNE IZAIAS DE OLIVEIRA RAMOS	TÉCNICO MEIO AMBIENTE	TARDE	CEPROCAMP PREF. ANTONIO DA COSTA SANTOS (CENTRO)
17957057870	GONÇALO MOREIRA ARAÚJO	TÉCNICO MEIO AMBIENTE	TARDE	CEPROCAMP PREF. ANTONIO DA COSTA SANTOS (CENTRO)
31339702835	GRAZIELE NASCIMENTO DOS SANTOS	TÉCNICO MEIO AMBIENTE	TARDE	CEPROCAMP PREF. ANTONIO DA COSTA SANTOS (CENTRO)
53705862847	JAIR SAN DA SILVA	TÉCNICO MEIO AMBIENTE	TARDE	CEPROCAMP PREF. ANTONIO DA COSTA SANTOS (CENTRO)
33862481875	JOSE ALVES VANDERLEY JUNIOR	TÉCNICO MEIO AMBIENTE	TARDE	CEPROCAMP PREF. ANTONIO DA COSTA SANTOS (CENTRO)
92740847149	JOSELIA SOUZA FIGUEIREDO	TÉCNICO MEIO AMBIENTE	TARDE	CEPROCAMP PREF. ANTONIO DA COSTA SANTOS (CENTRO)
45883981801	LILIAN EDUARDA MESQUITA DA SILVA	TÉCNICO MEIO AMBIENTE	TARDE	CEPROCAMP PREF. ANTONIO DA COSTA SANTOS (CENTRO)
14994875847	LUCIANA DA SILVA	TÉCNICO MEIO AMBIENTE	TARDE	CEPROCAMP PREF. ANTONIO DA COSTA SANTOS (CENTRO)
70724443274	MAILIN DE LOS ANGELES HERNANDEZ ORTIZ	TÉCNICO MEIO AMBIENTE	TARDE	CEPROCAMP PREF. ANTONIO DA COSTA SANTOS (CENTRO)
57161536820	MARCELO FERREIRAA DA SILVA	TÉCNICO MEIO AMBIENTE	TARDE	CEPROCAMP PREF. ANTONIO DA COSTA SANTOS (CENTRO)
49265898852	MARIA EDUARDA REZENDE LINDOLFO	TÉCNICO MEIO AMBIENTE	TARDE	CEPROCAMP PREF. ANTONIO DA COSTA SANTOS (CENTRO)
54205717814	NAIARA KIMBERLY DE ARAÚJO CAMPELO	TÉCNICO MEIO AMBIENTE	TARDE	CEPROCAMP PREF. ANTONIO DA COSTA SANTOS (CENTRO)
52382940506	PEDRO ANTONIO FONSECA URRUTIA	TÉCNICO MEIO AMBIENTE	TARDE	CEPROCAMP PREF. ANTONIO DA COSTA SANTOS (CENTRO)
55863548886	PRISCILA JULIANA BEZERRA DA SILVA	TÉCNICO MEIO AMBIENTE	TARDE	CEPROCAMP PREF. ANTONIO DA COSTA SANTOS (CENTRO)
25598381842	REJANE CRISTINA GOMES LEME OLIVEIRA	TÉCNICO MEIO AMBIENTE	TARDE	CEPROCAMP PREF. ANTONIO DA COSTA SANTOS (CENTRO)
43679812825	SARAH CRISTINA RIBEIRO SANTOS COSTA	TÉCNICO MEIO AMBIENTE	TARDE	CEPROCAMP PREF. ANTONIO DA COSTA SANTOS (CENTRO)
55575705862	SOFIA CORREA LOPES	TÉCNICO MEIO AMBIENTE	TARDE	CEPROCAMP PREF. ANTONIO DA COSTA SANTOS (CENTRO)
46099105867	TALITA APARECIDA DE SOUZA BATISTA	TÉCNICO MEIO AMBIENTE	TARDE	CEPROCAMP PREF. ANTONIO DA COSTA SANTOS (CENTRO)
44827284890	TATIANE FERNANDES DA SILVA	TÉCNICO MEIO AMBIENTE	TARDE	CEPROCAMP PREF. ANTONIO DA COSTA SANTOS (CENTRO)
60641838883	THAIS PAIXÃO MARTINS SILVA	TÉCNICO MEIO AMBIENTE	TARDE	CEPROCAMP PREF. ANTONIO DA COSTA SANTOS (CENTRO)
40962624802	VITORIA COLOBIALLR ZACARIAS	TÉCNICO MEIO AMBIENTE	TARDE	CEPROCAMP PREF. ANTONIO DA COSTA SANTOS (CENTRO)

1967248214	VITORIA PANTOJA CIPRIANO DE OLIVEIRA	TÉCNICO MEIO AMBIENTE	TARDE	CEPROCAMP PREF. ANTONIO DA COSTA SANTOS (CENTRO)
48410847892	YARA FIGUEIREDO RIBEIRO ELIZIARIO	TÉCNICO MEIO AMBIENTE	TARDE	CEPROCAMP PREF. ANTONIO DA COSTA SANTOS (CENTRO)
56847678852	YOKO ANA DA SILVA REGO	TÉCNICO MEIO AMBIENTE	TARDE	CEPROCAMP PREF. ANTONIO DA COSTA SANTOS (CENTRO)
8259609320	ADENIZE CAMPELO BARROSO	TÉCNICO SEGURANÇA DO TRABALHO	TARDE	CEPROCAMP PREF. ANTONIO DA COSTA SANTOS (CENTRO)
44620660817	ADRIANA CRISTINA DE SIQUEIRA	TÉCNICO SEGURANÇA DO TRABALHO	TARDE	CEPROCAMP PREF. ANTONIO DA COSTA SANTOS (CENTRO)
52916330852	ANA GIULIA MACHADO ROSA VICTOR	TÉCNICO SEGURANÇA DO TRABALHO	TARDE	CEPROCAMP PREF. ANTONIO DA COSTA SANTOS (CENTRO)
16845740801	ANDRÉ LUIS DA SILVA	TÉCNICO SEGURANÇA DO TRABALHO	TARDE	CEPROCAMP PREF. ANTONIO DA COSTA SANTOS (CENTRO)
35299317808	ANDRÉIA DE ARRUDA ALVES	TÉCNICO SEGURANÇA DO TRABALHO	TARDE	CEPROCAMP PREF. ANTONIO DA COSTA SANTOS (CENTRO)
26670248857	ANGELA APARECIDA COELHO GUERINO	TÉCNICO SEGURANÇA DO TRABALHO	TARDE	CEPROCAMP PREF. ANTONIO DA COSTA SANTOS (CENTRO)
2055553844	ANTONIO CARLOS FRANCO	TÉCNICO SEGURANÇA DO TRABALHO	TARDE	CEPROCAMP PREF. ANTONIO DA COSTA SANTOS (CENTRO)
46721011859	BEATRIZ FELIPE VICENTE	TÉCNICO SEGURANÇA DO TRABALHO	TARDE	CEPROCAMP PREF. ANTONIO DA COSTA SANTOS (CENTRO)
49975347819	CAREN MEL LUBEK	TÉCNICO SEGURANÇA DO TRABALHO	TARDE	CEPROCAMP PREF. ANTONIO DA COSTA SANTOS (CENTRO)
39489122890	CIENE MARIA GOMES DOS SANTOS	TÉCNICO SEGURANÇA DO TRABALHO	TARDE	CEPROCAMP PREF. ANTONIO DA COSTA SANTOS (CENTRO)
25025297869	CLAUDINEIA RODRIGUES DE PAULA	TÉCNICO SEGURANÇA DO TRABALHO	TARDE	CEPROCAMP PREF. ANTONIO DA COSTA SANTOS (CENTRO)
34676924860	CLEILTON FRANCISCO DE OLIVEIRA	TÉCNICO SEGURANÇA DO TRABALHO	TARDE	CEPROCAMP PREF. ANTONIO DA COSTA SANTOS (CENTRO)
50209082828	DANILO MENDONÇA GENEROSO	TÉCNICO SEGURANÇA DO TRABALHO	TARDE	CEPROCAMP PREF. ANTONIO DA COSTA SANTOS (CENTRO)
26166649843	DEBORA CRISTINA COLICINI DA CUNHA	TÉCNICO SEGURANÇA DO TRABALHO	TARDE	CEPROCAMP PREF. ANTONIO DA COSTA SANTOS (CENTRO)
34516812851	DENNISON HUGO DE SOUZA MONTEIRO	TÉCNICO SEGURANÇA DO TRABALHO	TARDE	CEPROCAMP PREF. ANTONIO DA COSTA SANTOS (CENTRO)
22744200840	EDER NUNES DA CRUZ	TÉCNICO SEGURANÇA DO TRABALHO	TARDE	CEPROCAMP PREF. ANTONIO DA COSTA SANTOS (CENTRO)
26913777841	ELISETE FERREIRA DA SILVA	TÉCNICO SEGURANÇA DO TRABALHO	TARDE	CEPROCAMP PREF. ANTONIO DA COSTA SANTOS (CENTRO)
6856994800	ELIZABETH REGINA BALBINO	TÉCNICO SEGURANÇA DO TRABALHO	TARDE	CEPROCAMP PREF. ANTONIO DA COSTA SANTOS (CENTRO)
17148574846	ERICK MARQUES BATISTA DOS SANTOS	TÉCNICO SEGURANÇA DO TRABALHO	TARDE	CEPROCAMP PREF. ANTONIO DA COSTA SANTOS (CENTRO)
38526221825	FLAVIA CAROLINE DOS SANTOS	TÉCNICO SEGURANÇA DO TRABALHO	TARDE	CEPROCAMP PREF. ANTONIO DA COSTA SANTOS (CENTRO)
43472498889	GABRIELA MALAQUIAS DOS SANTOS GOMES	TÉCNICO SEGURANÇA DO TRABALHO	TARDE	CEPROCAMP PREF. ANTONIO DA COSTA SANTOS (CENTRO)
34035312878	GESUEL ALVES BREGONDE ANTERO	TÉCNICO SEGURANÇA DO TRABALHO	TARDE	CEPROCAMP PREF. ANTONIO DA COSTA SANTOS (CENTRO)
27188204896	HELVENO ANTÔNIO DA SILVA	TÉCNICO SEGURANÇA DO TRABALHO	TARDE	CEPROCAMP PREF. ANTONIO DA COSTA SANTOS (CENTRO)
50643774874	JACQUELINE RODRIGUES COSTA	TÉCNICO SEGURANÇA DO TRABALHO	TARDE	CEPROCAMP PREF. ANTONIO DA COSTA SANTOS (CENTRO)
38852084827	JEFFERSON APARECIDO CAMARGO	TÉCNICO SEGURANÇA DO TRABALHO	TARDE	CEPROCAMP PREF. ANTONIO DA COSTA SANTOS (CENTRO)
18324207287	JOCENIR COSTA FERREIRA	TÉCNICO SEGURANÇA DO TRABALHO	TARDE	CEPROCAMP PREF. ANTONIO DA COSTA SANTOS (CENTRO)
42284006809	JOYCE FERNANDA LEITE NUNES	TÉCNICO SEGURANÇA DO TRABALHO	TARDE	CEPROCAMP PREF. ANTONIO DA COSTA SANTOS (CENTRO)
53651408850	JUAN HENRIQUE ANDREOTTI DA SILVA	TÉCNICO SEGURANÇA DO TRABALHO	TARDE	CEPROCAMP PREF. ANTONIO DA COSTA SANTOS (CENTRO)
10102218684	KARLA VITORIA AUGUSTO	TÉCNICO SEGURANÇA DO TRABALHO	TARDE	CEPROCAMP PREF. ANTONIO DA COSTA SANTOS (CENTRO)
37550523851	LETÍCIA APARECIDA MARTINS DE SOUZA	TÉCNICO SEGURANÇA DO TRABALHO	TARDE	CEPROCAMP PREF. ANTONIO DA COSTA SANTOS (CENTRO)
41335251839	LETÍCIA BELO FIRMINO	TÉCNICO SEGURANÇA DO TRABALHO	TARDE	CEPROCAMP PREF. ANTONIO DA COSTA SANTOS (CENTRO)
8076298555	MARCELA OLIVEIRA DA SILVA	TÉCNICO SEGURANÇA DO TRABALHO	TARDE	CEPROCAMP PREF. ANTONIO DA COSTA SANTOS (CENTRO)
15832466810	MARCELO PASQUALINO	TÉCNICO SEGURANÇA DO TRABALHO	TARDE	CEPROCAMP PREF. ANTONIO DA COSTA SANTOS (CENTRO)
30423315803	MARCIA REGINA DE SANTANA PINHEIRO	TÉCNICO SEGURANÇA DO TRABALHO	TARDE	CEPROCAMP PREF. ANTONIO DA COSTA SANTOS (CENTRO)
38092229848	MARCOS NARCIZO DE OLIVEIRA	TÉCNICO SEGURANÇA DO TRABALHO	TARDE	CEPROCAMP PREF. ANTONIO DA COSTA SANTOS (CENTRO)
46519375861	MATHEUS ANTONIO SANTOS DE JESUS	TÉCNICO SEGURANÇA DO TRABALHO	TARDE	CEPROCAMP PREF. ANTONIO DA COSTA SANTOS (CENTRO)
34918090885	MÉRCIA HELENA DA SILVEIRA	TÉCNICO SEGURANÇA DO TRABALHO	TARDE	CEPROCAMP PREF. ANTONIO DA COSTA SANTOS (CENTRO)
801949157	MIRNA REGINA DOS ANJOS	TÉCNICO SEGURANÇA DO TRABALHO	TARDE	CEPROCAMP PREF. ANTONIO DA COSTA SANTOS (CENTRO)
19190151755	PABLO KAUÃ DO NASCIMENTO ALMEIDA	TÉCNICO SEGURANÇA DO TRABALHO	TARDE	CEPROCAMP PREF. ANTONIO DA COSTA SANTOS (CENTRO)
36618864879	PÂMELA MOREIRA RODRIGUES	TÉCNICO SEGURANÇA DO TRABALHO	TARDE	CEPROCAMP PREF. ANTONIO DA COSTA SANTOS (CENTRO)



47014623818	RAIANE LISBOA RODRIGUES DOS REIS	TÉCNICO SEGURANÇA DO TRABALHO	TARDE	CEPROCAMP PREF. ANTONIO DA COSTA SANTOS (CENTRO)
26346067885	RAUCLEY CAMARGO PALÃO	TÉCNICO SEGURANÇA DO TRABALHO	TARDE	CEPROCAMP PREF. ANTONIO DA COSTA SANTOS (CENTRO)
31198493836	REGIANE AP SANTOS FLORENCIO	TÉCNICO SEGURANÇA DO TRABALHO	TARDE	CEPROCAMP PREF. ANTONIO DA COSTA SANTOS (CENTRO)
50744484847	RUBIA STEFANY SANTOS SILVA	TÉCNICO SEGURANÇA DO TRABALHO	TARDE	CEPROCAMP PREF. ANTONIO DA COSTA SANTOS (CENTRO)
46172348884	STEFFANY CAROLINE DA SILVA	TÉCNICO SEGURANÇA DO TRABALHO	TARDE	CEPROCAMP PREF. ANTONIO DA COSTA SANTOS (CENTRO)
3047666822	SUELY DE FATIMA CAMPOS RAMOS	TÉCNICO SEGURANÇA DO TRABALHO	TARDE	CEPROCAMP PREF. ANTONIO DA COSTA SANTOS (CENTRO)
27130387823	VIVIANE PRADO PAVIN	TÉCNICO SEGURANÇA DO TRABALHO	TARDE	CEPROCAMP PREF. ANTONIO DA COSTA SANTOS (CENTRO)

Campinas, 19 de dezembro de 2024

**JOSE TADEU JORGE**

Secretário Municipal de Educação e Presidente da FUMEC

**SECRETARIA DE FINANÇAS**

SECRETARIA MUNICIPAL DE FINANÇAS

**JUNTA DE RECURSOS TRIBUTÁRIOS - JRT****JUNTA DE RECURSOS TRIBUTÁRIOS - SMF CONVOCAÇÃO PARA CERIMÔNIA DE POSSE E REUNIÃO PLENÁRIA**

Com base nos artigos 13 e 28 da Lei Municipal 8.129/1994 combinados com o art. 7º, I a III, do Decreto Municipal 11.992/1995, convocamos os Srs. Representantes dos Contribuintes, os Srs. Representantes da Municipalidade e a Representação Fiscal - nomeados pela Portaria 103.190/2024, publicada no DOM de 04/12/2024, componentes desta Junta de Recursos Tributários no Biênio 2025/2026 - para a Cerimônia de Posse com o Exmo. Sr. Prefeito Municipal, a ser realizada às 13h45min do dia 15 de janeiro de 2025, na Sala Azul do 4º andar do Paço Municipal, Av. Anchieta, 200 - Centro. Na sequência imediata à essa cerimônia, haverá a Reunião Plenária para Eleição do Presidente da 3ª Câmara Julgadora - JRT/SMF.

**LUÍS FERNANDO GOMES TOJAL MATTOSO**

Presidente da Junta de Recursos Tributários

**DEPARTAMENTO DE RECEITAS IMOBILIÁRIAS - DRI****IPTU E TAXA DE LIXO - EXERCÍCIO 2025***Edital de Notificação do Lançamento, conforme inciso I, do artigo 21, combinado com o artigo 22 e artigo 23, todos da Lei nº 13.104/2007*

O DIRETOR DO DEPARTAMENTO DE RECEITAS IMOBILIÁRIAS - DRI/SMF, no uso de suas atribuições legais, **FAZ SABER** que ficam os contribuintes e responsáveis pelos créditos tributários constituídos sobre os imóveis abaixo relacionados NOTIFICADOS do lançamento do Imposto Predial e Territorial Urbano - IPTU, correspondente ao exercício de 2025, constituído nos termos da Lei nº 11.111, de 26 de dezembro de 2001 e alterações, e da Lei nº 15.499, de 10 de outubro de 2017; e da Taxa de Lixo, correspondente ao exercício de 2025, nos termos da Lei nº 6.355, de 26 de dezembro de 1990 e alterações, ficando especialmente intimados a efetuar o pagamento na data de vencimento. Em caso de discordância poderá ser oferecida impugnação até **14/02/2025**, nos termos do art. 34, art. 22, I, e art. 23, todos da Lei nº 13.104, de 17 de outubro de 2007. Nos casos em que, em função dos valores pagos, o lançamento do exercício fiscal tenha sido quitado automaticamente, constará a palavra QUITADO no valor do lançamento. Em havendo saldo credor, constará a palavra CRÉDITO no valor do lançamento, remanescendo o saldo credor que será aproveitado em lançamentos futuros.

**Obs:** Tabela completa publicada em Suplementos anexos a esta Edição.

Campinas, 09 de janeiro de 2025

**FERNANDO BOTELHO LOURENÇO**

AFTM - Matrícula nº 138.092-3 - Diretor do DRI/SMF

**DEPARTAMENTO DE RECEITAS IMOBILIÁRIAS****DECISÃO DE PRIMEIRA INSTÂNCIA EM PROCESSO ADMINISTRATIVO TRIBUTÁRIO****Protocolo:** PMC.2023.00012299-77**Interessado:** SF Desenvolvimento Imobiliário Ltda.**Requerente:** Larissa Aparecida Vidal**Código Cartográfico:** 4313.22.69.0001.00000**Assunto:** Revisão de Tributos Imobiliários

Em face do exposto, com fulcro na manifestação do setor competente e demais elementos acostados aos autos, e atendendo aos preceitos dos artigos 4º e 68 a 70 da Lei Municipal nº 13.104/2007, **indefiro** o pedido de revisão do lançamento tributário da Taxa de Lixo relativo ao exercício de 2023, para o imóvel cadastrado pelo cartográfico de nº **4313.22.69.0001.00000**, tendo em vista que o lançamento tributário encontra-se corretamente constituído, nos exatos termos da Lei Municipal 6.355/90, combinado com os artigos 77 e 79 da Lei Federal 5.172/66 (CTN), ressaltando-se, ainda que, conforme manifestação do Departamento de Limpeza Urbana (DLU), no despacho contido no documento SEI nº 12953716, o serviço de coleta, remoção e destinação de lixo está disponível para o imóvel em questão, com frequência alternada de 3 vezes por semana, tendo sido implementado há mais de 10 anos, atendendo, assim, às disposições do artigo 2º da Lei Municipal 6.355/90, combinado com o artigo 77 da Lei Federal 5.172/66 (CTN).

**Protocolo:** PMC.2024.00015259-59**Interessado:** PRISCILA BENTO NETO**Requerente:** WILLIAM BENTO NETO**Código Cartográfico:** 3461.61.73.1288.01001**Assunto:** Revisão de Tributos Imobiliários

Com fulcro na manifestação do setor competente e demais elementos acostados aos autos e atendendo às disposições do artigo 4º combinado com os artigos 68 a 70 e 82, todos da Lei Municipal nº 13.104/2007, **NÃO CONHEÇO** do pedido de revisão dos lançamentos do IPTU e da Taxa de Lixo, referentes ao exercício de 2024, para o imóvel de cartográfico nº **3461.61.73.1288.01001**, nos termos dos artigos 13, 35, § 1º, I, e 83, VI, VII, VIII e IX, da Lei Municipal nº 13.104/2007, tendo em vista que: **1)** o interessado não atendeu, no prazo consignado, a notificação publicada no Diário Oficial do Município em 30/10/2024 e à enviada por e-mail na mesma data, sem justificativa ou contestação formalizada, nem instruiu o processo com os documentos específicos previstos na legislação tributária, não comprovando sua alegação de que o imóvel possui destinação rural, nos termos dos artigos 13 e 14 da mesma lei, do artigo 2º-B da Lei Municipal nº 11.111/2001, do artigo 4º do Decreto Municipal nº 19.723/2017 e da IN SMF nº 007/2017; e **2)** a Taxa de Lixo é devida para o imóvel urbano ou rural, nos termos do artigo 3º da Lei Municipal nº 6.355/1990, não tendo o interessado apresentado em seu requerimento qualquer motivo de fato e de direito para a impugnação da mesma, estando o serviço público de coleta, remoção e destinação de lixo disponível ao imóvel com frequência de 03 a 04 dias por semana, há mais de 10 anos, conforme protocolo nº 2012/11/3443, em consonância com o disposto na Lei Municipal nº 6.355/1990, e alterações, c/c artigos 77 e 79 da Lei Federal nº 5.172/1966 (CTN). Fica o interessado, desde já cientificado que, em o querendo, lhe é facultado pleitear reconsideração da presente decisão, nos termos do parágrafo único do artigo 83 da Lei Municipal nº 13.104/2007.

**Protocolo:** PMC.2024.00016458-57 e PMC.2024.00150989-69**Interessado:** Carlos Adriano Lazanha**Código Cartográfico:** 4154.41.13.1758.01001**Assunto:** Pedido de Reconsideração de Decisão

Com base na manifestação do setor competente, demais elementos e documentos constantes dos autos e atendendo às disposições dos arts. 68, 69, 70 e 83, parágrafo único, da Lei Municipal nº 13.104/2007, **INDEFIRO** o pedido de reconsideração da decisão, publicada no Diário Oficial do Município em 13/11/2024, que não conheceu do pedido de revisão dos lançamentos do IPTU e Taxa de Lixo do exercício de 2024, referentes ao imóvel cadastrado sob o código cartográfico **4154.41.13.1758.01001**, com fundamento no parágrafo único do artigo 83 da Lei Municipal nº 13.104/2007, combinado com os artigos 13 e 83, VIII, da mesma lei, tendo em vista que o pedido de consideração não versou exclusivamente sobre os motivos e fundamentos do não conhecimento, limitando-se o requerente apenas a apresentar, intempestivamente, parte da documentação requisitada na notificação, não tendo comprovado, nem mesmo alegado, qualquer incorreção da aludida decisão.

**Protocolo:** PMC.2024.00016468-29 e PMC.2024.00148151-79**Interessado:** Horácio Fernando Lazanha**Código Cartográfico:** 4154.41.13.1679.01001**Assunto:** Pedido de Reconsideração de Decisão

Com base na manifestação do setor competente, demais elementos e documentos constantes dos autos e atendendo às disposições dos arts. 68, 69, 70 e 83, parágrafo único,

da Lei Municipal nº 13.104/2007, **INDEFIRO** o pedido de reconsideração da decisão, publicada no Diário Oficial do Município em 13/11/2024, que não conheceu do pedido de revisão dos lançamentos do IPTU e Taxa de Lixo exercício de 2024, referentes ao imóvel cadastrado sob o código cartográfico **4154.41.13.1679.01001**, com fundamento no artigo parágrafo único do artigo 83 da Lei Municipal nº 13.104/2007, combinado com os artigos 13 e 83, VIII, da mesma lei, tendo em vista que o pedido de consideração não versou exclusivamente sobre os motivos e fundamentos do não conhecimento, limitando-se apenas a apresentar intempestivamente parte da documentação requisitada na notificação, não tendo comprovado, nem mesmo alegado, qualquer incorreção da aludida decisão.

**Protocolo: PMC.2024.00017700-82**

**Interessado: RESIDENCIAL ANHUMAS LTDA.**

**Requerente: RENATO DAHLSTROM HILKNER**

**Código Cartográfico: 3451.52.68.0001.00000**

**Assunto: Revisão de Tributos Imobiliários**

Com fulcro na manifestação do setor competente e demais elementos acostados aos autos e atendendo as disposições do artigo 4º combinado com os artigos 68 a 70 e 82, todos da Lei Municipal nº 13.104/2007, **INDEFIRO** o pedido de revisão dos lançamentos do IPTU e da Taxa de Lixo referentes ao exercício de 2024, para o imóvel de cartográfico nº **3451.52.68.0001.00000**, tendo em vista que: **1)** restou comprovado por meio do protocolo 2017/10/27200, que o imóvel é atendido pelos melhoramentos públicos mínimos previstos no §1º do artigo 32 da Lei Federal nº 5.172/1966 (CTN) e Lei Municipal nº 11.111/2001 e que o imóvel está inserido no perímetro urbano do Município, conforme Lei Municipal nº 8.161/1994; **2)** o interessado não cumpriu às condições e aos requisitos necessários para a concessão de isenção por existência de Área de Preservação Permanente no imóvel, não apresentando, no exercício de 2023, requerimento específico com apresentação da documentação comprobatória, nos termos do artigo 4º, V, e § 3º da Lei Municipal nº 11.111/2001, artigos 10, 12, 28 e 30 do Decreto Municipal nº 19.723/2017, artigo 58 da Lei Municipal nº 13.104/2007 e artigos 111, 176 e 179 da Lei Federal nº 5.172/1966 (CTN); **3)** não houve a apresentação do laudo de avaliação de valor de mercado referente ao período impugnado, exigido para a impugnação do valor venal do terreno nos termos do artigo 16-A, §§ 3º a 5º, da Lei Municipal nº 11.111/2001 c.c. as IN's SMF nºs 08 e 10/2021, não tendo o requerimento do interessado sido instruído com toda a documentação hábil à comprovação do alegado, em desacordo com os artigos 13, 14 e 83, IX, da Lei Municipal nº 13.104/2007, tendo o município apurado corretamente o valor venal do terreno, nos termos das Leis Municipais nºs 15.499/2017 (PGV) e 11.111/2001; e **4)** o crédito tributário correspondente à Taxa de Coleta e Remoção de Lixo está corretamente constituído, estando o serviço público de coleta, remoção e destinação de lixo disponível ao imóvel com frequência de 03 dias por semana, há mais de 10 anos, conforme informado pelo Departamento de Limpeza Urbana no protocolo nº 2017/10/27200, em consonância com o disposto na Lei Municipal nº 6.355/1990, e alterações, c/c artigos 77 e 79 da Lei Federal nº 5.172/1966 (CTN).

Campinas, 08 de janeiro de 2025

**FERNANDO BOTELHO LOURENÇO**  
AFTM - Matrícula nº 138092-3 - Diretor - DRI/SMF

**DEPARTAMENTO DE RECEITAS IMOBILIÁRIAS**  
**RELATÓRIO DE DECISÃO EM PRIMEIRA INSTÂNCIA DE PROCESSO ADMINISTRATIVO TRIBUTÁRIO**

**Protocolado: PMC.2023.00063943-48**

**Interessado: Miguel Antônio Castelli**

**Código Cartográfico: 3251.63.65.0071.00000**

**Assunto: Revisão de Tributos Imobiliários**

Com fulcro na manifestação do setor competente e demais elementos acostados aos autos e atendendo as disposições dos artigos 4º combinado com os artigos 68, 69, 70 e 82, todos da Lei Municipal nº 13.104/07, **certifico** a desistência tácita do pedido de revisão dos lançamentos do IPTU e Taxa de Lixo dos exercícios de 2022 e 2023, referentes ao imóvel de código cartográfico nº **3251.63.65.0071.00000**, com fundamento no artigo 84 da Lei Municipal nº 13.104/2007, tendo em vista a propositura pelo requerente de ação judicial nº 1001310-36.2024.8.26.0114, tratando sobre a mesma matéria objeto do presente requerimento administrativo.

Campinas, 07 de janeiro de 2025

**FERNANDO BOTELHO LOURENÇO**  
AFTM - Matrícula nº 138.092-3 - Diretor do DRI/SMF

**DEPARTAMENTO DE RECEITAS IMOBILIÁRIAS**  
**RELATÓRIO DE DECISÃO EM PRIMEIRA INSTÂNCIA DE PROCEDIMENTO ADMINISTRATIVO TRIBUTÁRIO**

**Protocolado: PMC.2024.00129617-55**

**Interessado: Renato Balsemão Leal**

**Código Cartográfico: 3244.14.22.0233.01001**

**Assunto: Renovação de Isenção do IPTU e Taxa de Lixo para APP**

Com base na manifestação da Área de Isenção e Não Incidência Tributárias - DRI - SMF e no Parecer Técnico Ambiental emitido pela Secretaria Municipal do Clima, Meio Ambiente e Sustentabilidade, bem como atendendo as disposições dos artigos 3º, 58, 66, 69, 70 e 82 da Lei Municipal nº 13.104/07, **DEFIRO** o pedido de renovação de Isenção do IPTU e da Taxa de Lixo para os exercícios de **2025 a 2028** em relação à Área de Preservação Ambiental Permanente proporcional a da área de terreno correspondente a **412,45 m²**, para o imóvel cadastrado com código cartográfico nº **3244.14.22.0233.01001**, haja vista o preenchimento dos requisitos legais previstos no artigo 4º inciso V da Lei Municipal nº 11.111/2001. Cabe ressaltar que o beneficiário deverá requerer a renovação da isenção no ano de 2.028 conforme determina o § 2º, inciso V, artigo 4º da Lei 11.111/2001.

**Deixo de Recorrer** à Junta de Recursos Tributários, tendo em vista que a presente decisão não se enquadra na obrigatoriedade do recurso oficial estabelecido pelo art. 74 da Lei nº 13.104/2007.

Campinas, 07 de janeiro de 2025

**FERNANDO BOTELHO LOURENÇO**  
AFTM - Matrícula nº 138.092-3 - Diretor do DRI/SMF

**DEPARTAMENTO DE RECEITAS IMOBILIÁRIAS**  
**RELATÓRIO DE DECISÃO EM PRIMEIRA INSTÂNCIA DE PROCEDIMENTO ADMINISTRATIVO TRIBUTÁRIO**

**Protocolado: PMC.2024.00064502-81**

**Interessado: Tênis Clube Campinas**

**Requerente: Aldino Sacoman**

**Código Cartográfico: 4154.11.26.0001.00000**

**Assunto: Renovação de isenção do IPTU e Taxa de Lixo para APP**

Com base na manifestação da Área de Isenção e Não Incidência Tributárias - DRI -

SMF e no Parecer Técnico Ambiental emitido pela Secretaria Municipal do Clima, Meio Ambiente e Sustentabilidade, bem como atendendo as disposições dos artigos 3º, 58, 66, 69, 70 e 82 da Lei Municipal nº 13.104/07, **DEFIRO** o pedido de renovação da isenção do IPTU e da Taxa de Lixo para os exercícios de **2025 a 2028** em relação à Área de Preservação Ambiental Permanente proporcional a 100% da área de terreno correspondente a **70.339,00m²**, para o imóvel cadastrado com código cartográfico nº **4154.11.26.0001.00000**, haja vista o preenchimento dos requisitos legais previstos no artigo 4º inciso V da Lei Municipal nº 11.111/2001. Cabe ressaltar que o beneficiário deverá requerer a renovação da isenção no ano de 2028, conforme determina o § 2º, inciso V, artigo 4º da Lei 11.111/2001.

**Recorro** à Junta de Recursos Tributários, tendo em vista que a presente decisão se enquadra na obrigatoriedade do recurso oficial estabelecido pelo artigo 74 da Lei nº 13.104/2007.

Campinas, 07 de janeiro de 2025

**FERNANDO BOTELHO LOURENÇO**  
AFTM - Matrícula nº 138.092-3 - Diretor do DRI/SMF

**DEPARTAMENTO DE RECEITAS IMOBILIÁRIAS**  
**RELATÓRIO DE DECISÃO EM PRIMEIRA INSTÂNCIA DE PROCEDIMENTO ADMINISTRATIVO TRIBUTÁRIO**

**Protocolado: PMC.2024.00131969-80**

**Interessado: Paulo Sérgio Pinheiro Lima**

**Código Cartográfico: 3244.42.89.0173.01001**

**Assunto: Isenção do IPTU e Taxa de Lixo para área de APP**

Com base na manifestação da Área de Isenção e Não Incidência Tributárias - DRI - SMF e no Parecer Técnico Ambiental emitido pela Secretaria Municipal do Clima, Meio Ambiente e Sustentabilidade, bem como atendendo as disposições dos artigos 3º, 58, 66, 69, 70 e 82 da Lei Municipal nº 13.104/07, **DEFIRO** o pedido de isenção do IPTU e da Taxa de Lixo para os exercícios de **2025 a 2028** em relação à Área de Preservação Ambiental Permanente da área de terreno correspondente a **676,48m²**, para o imóvel cadastrado com código cartográfico nº **3244.42.89.0173.01001**, haja vista o preenchimento dos requisitos legais previstos no artigo 4º inciso V da Lei Municipal nº 11.111/2001. Cabe ressaltar que o beneficiário deverá requerer a renovação da isenção no ano de 2028 conforme determina o § 2º, inciso V, artigo 4º da Lei 11.111/2001.

**Deixo de Recorrer** à Junta de Recursos Tributários, tendo em vista que a presente decisão não se enquadra na obrigatoriedade do recurso oficial estabelecido pelo artigo 74 da Lei nº 13.104/2007.

Campinas, 07 de janeiro de 2025

**FERNANDO BOTELHO LOURENÇO**  
AFTM - Matrícula nº 138.092-3 - Diretor do DRI/SMF

**DEPARTAMENTO DE RECEITAS IMOBILIÁRIAS**  
**RELATÓRIO DE DECISÃO EM PRIMEIRA INSTÂNCIA DE PROCEDIMENTO ADMINISTRATIVO TRIBUTÁRIO**

**Protocolado: PMC.2024.00107712-15 e anexo: PMC.2024.00114009-46**

**Interessado: Adail Biancarelli**

**Requerente: Kaio Gayego Bello**

**Código Cartográfico: 3263.32.42.1724.01001**

**Assunto: Renovação de Isenção do IPTU e Taxa de Lixo para Área de APP**

Com base na manifestação da Área de Isenção e Não Incidência Tributárias - DRI - SMF e da Secretaria do Clima, Meio Ambiente e Sustentabilidade, bem como atendendo as disposições dos artigos 3º, 58, 66, 69, 70 e 82 da Lei Municipal nº 13.104/07, **INDEFIRO** o pedido de renovação da isenção do IPTU e da Taxa de Lixo em relação à Área de Preservação Ambiental Permanente para o imóvel cadastrado com código cartográfico nº **3263.32.42.1724.01001**, com base no Parecer Técnico Ambiental elaborado pela Coordenadoria Setorial do Verde, que constatou não haver a presença de APP no imóvel, não se tratando de fragmento tombado nem tornado APP ou mesmo Área de Preservação Ambiental Permanente nos termos do inciso V e § 2º do artigo 190 da Lei Orgânica do Município de Campinas, bem como não se tratar de RPPN, não atendendo assim aos requisitos para a fruição do benefício fiscal previstos no inciso V, artigo 4º da Lei Municipal 11.111/2001, modificado pela Lei Complementar nº 393/2022.

Campinas, 07 de janeiro de 2025

**FERNANDO BOTELHO LOURENÇO**  
AFTM - Matrícula nº 138.092-3 - Diretor do DRI/SMF

**DEPARTAMENTO DE RECEITAS IMOBILIÁRIAS**  
**RELATÓRIO DE DECISÃO EM PRIMEIRA INSTÂNCIA DE PROCEDIMENTO ADMINISTRATIVO TRIBUTÁRIO**

**Protocolado: PMC.2024.00107725-21 e PMC.2024.00114010-80**

**Interessado: Osvaldo Ruthes**

**Requerente: Kaio Gayego Bello**

**Código Cartográfico: 3263.32.42.1636.01001**

**Assunto: Renovação de Isenção do IPTU e Taxa de Lixo para Área de APP**

Com base na manifestação da Área de Isenção e Não Incidência Tributárias - DRI - SMF e da Secretaria do Clima, Meio Ambiente e Sustentabilidade, bem como atendendo as disposições dos artigos 3º, 58, 66, 69, 70 e 82 da Lei Municipal nº 13.104/07, **INDEFIRO** o pedido de renovação da isenção do IPTU e da Taxa de Lixo em relação à Área de Preservação Ambiental Permanente para o imóvel cadastrado com código cartográfico nº **3263.32.42.1636.01001**, com base no Parecer Técnico Ambiental elaborado pela Coordenadoria Setorial do Verde, que constatou não haver a presença de APP no imóvel, não se tratando de fragmento tombado nem tornado APP ou Área de Preservação Ambiental Permanente nos termos do inciso V e § 2º do artigo 190 da Lei Orgânica do Município de Campinas, bem como não se tratar de RPPN, não atendendo assim aos requisitos para a fruição do benefício fiscal previstos no inciso V, artigo 4º da Lei Municipal 11.111/2001, modificado pela Lei Complementar nº 393/2022.

Campinas, 07 de janeiro de 2025

**FERNANDO BOTELHO LOURENÇO**  
AFTM - Matrícula nº 138.092-3 - Diretor do DRI/SMF

**DEPARTAMENTO DE RECEITAS IMOBILIÁRIAS**  
**RELATÓRIO DE DECISÃO EM PRIMEIRA INSTÂNCIA DE PROCEDIMENTO ADMINISTRATIVO TRIBUTÁRIO**

**Protocolado: PMC.2024.00107991-36 anexo: PMC.2024.00114013-22**

**Interessado: Saade Hilal**

**Requerente: Kaio Gayego Bello**

**Código Cartográfico: 3263.32.65.0295.01001**

**Assunto: Renovação de isenção do IPTU e Taxa de Lixo para APP**

Com base na manifestação da Área de Isenção e Não Incidência Tributárias - DRI - SMF e da Secretaria do Clima, Meio Ambiente e Sustentabilidade, bem como aten-

dependo as disposições dos artigos 3º, 58, 66, 69, 70 e 82 da Lei Municipal nº 13.104/07, **INDEFIRO** o pedido de renovação da isenção do IPTU e da Taxa de Lixo em relação à Área de Preservação Ambiental Permanente para o imóvel cadastrado com código cartográfico nº **3263.32.65.0295.01001**, com base no Parecer Técnico Ambiental elaborado pela Coordenadoria Setorial do Verde, que constatou não haver a presença de APP, não se tratando de fragmento tombado nem tornado APP ou Área de Preservação Ambiental Permanente nos termos do inciso V e § 2º do artigo 190 da Lei Orgânica do Município de Campinas, bem como não se tratar de RPPN, não atendendo assim aos requisitos para a fruição do benefício fiscal previstos no inciso V, artigo 4º da Lei Municipal 11.111/2001, modificado pela Lei Complementar nº 393/2022.

Campinas, 07 de janeiro de 2025  
**FERNANDO BOTELHO LOURENÇO**  
 AFTM - Matrícula nº 138.092-3 - Diretor do DRI/SMF

### DEPARTAMENTO DE RECEITAS IMOBILIÁRIAS

#### RELATÓRIO DE DECISÃO EM PRIMEIRA INSTÂNCIA DE PROCEDIMENTO ADMINISTRATIVO TRIBUTÁRIO

**Protocolado:** PMC.2024.00116197-19  
**Interessado:** Moyses Antônio dos Santos  
**Requerente:** Marcos Roberto Boni  
**Código Cartográfico:** 3244.21.03.0136.00000

**Assunto:** Isenção do IPTU e Taxa de Lixo para área de APP

Com base na manifestação da Área de Isenção e Não Incidência Tributárias - DRI - SMF e no Parecer Técnico Ambiental emitido pela Secretaria Municipal do Clima, Meio Ambiente e Sustentabilidade, bem como atendendo as disposições dos artigos 3º, 58, 66, 69, 70 e 82 da Lei Municipal nº 13.104/07, **DEFIRO** o pedido de Isenção do IPTU e da Taxa de Lixo para os exercícios de **2025 a 2028** em relação à Área de Preservação Ambiental Permanente para a área parcial de terreno correspondente a **615,38m²** do imóvel cadastrado com código cartográfico nº **3244.21.03.0136.00000**, haja vista o preenchimento dos requisitos legais previstos no artigo 4º inciso V da Lei Municipal nº 11.111/2001. Cabe ressaltar que o beneficiário deverá requerer a renovação da isenção no ano de 2028 conforme determina o § 2º, inciso V, artigo 4º da Lei 11.111/2001.

**Deixo de Recorrer** à Junta de Recursos Tributários, tendo em vista que a presente decisão não se enquadra na obrigatoriedade do recurso oficial estabelecido pelo art. 74 da Lei nº 13.104/2007.

Campinas, 07 de janeiro de 2025  
**FERNANDO BOTELHO LOURENÇO**  
 AFTM - Matrícula nº 138.092-3 - Diretor do DRI/SMF

### DEPARTAMENTO DE RECEITAS IMOBILIÁRIAS

#### RELATÓRIO DE DECISÃO EM PRIMEIRA INSTÂNCIA DE PROCEDIMENTO ADMINISTRATIVO TRIBUTÁRIO

**Protocolado:** PMC.2024.00116175-03  
**Interessado:** Moyses Antônio dos Santos  
**Requerente:** Marcos Roberto Boni  
**Código Cartográfico:** 3244.13.22.0375.01001

**Assunto:** Isenção do IPTU e Taxa de Lixo para área de APP

Com base na manifestação da Área de Isenção e Não Incidência Tributárias - DRI - SMF e no Parecer Técnico Ambiental emitido pela Secretaria Municipal do Clima, Meio Ambiente e Sustentabilidade, bem como atendendo as disposições dos artigos 3º, 58, 66, 69, 70 e 82 da Lei Municipal nº 13.104/07, **DEFIRO** o pedido de isenção do IPTU e da Taxa de Lixo para os exercícios de **2025 a 2028** em relação à Área de Preservação Ambiental Permanente para a área parcial de terreno correspondente a **398,66m²** do imóvel cadastrado com código cartográfico nº **3244.13.22.0375.01001**, haja vista o preenchimento dos requisitos para a fruição do benefício fiscal previstos no artigo 4º inciso V da Lei Municipal nº 11.111/2001. Cabe ressaltar que o beneficiário deverá requerer a renovação da isenção no ano de 2028 conforme determina o § 2º, inciso V, artigo 4º da Lei 11.111/2001.

**Deixo de Recorrer** à Junta de Recursos Tributários, tendo em vista que a presente decisão não se enquadra na obrigatoriedade do recurso oficial estabelecido pelo artigo 74 da Lei nº 13.104/2007.

Campinas, 07 de janeiro de 2025  
**FERNANDO BOTELHO LOURENÇO**  
 AFTM - Matrícula nº 138.092-3 - Diretor do DRI/SMF

### DEPARTAMENTO DE RECEITAS IMOBILIÁRIAS

#### RELATÓRIO DE DECISÃO EM PROCEDIMENTO ADMINISTRATIVO TRIBUTÁRIO

**Protocolado:** PMC.2020.00003369-07  
**Interessado:** CONSTRUTORA M.F.R LTDA  
**Código Cartográfico:** 3262.44.74.0001.00000

**Assunto:** Cancelamento de isenção do IPTU (LC 134/2015)

Ante o exposto, **de ofício, determino o cancelamento da isenção do IPTU**, ao imóvel cadastrado pelo cartográfico **3262.44.74.0001.00000**, para os exercícios de **2020 à 2023**, com reemissão dos referidos lançamentos, com fulcro nos artigos 1º e 4º da Lei Complementar nº 134/2015 c/c Parágrafo Único, do artigo 3º, da Instrução Normativa SMF nº 06/2016, tendo em vista que restou comprovado nos autos que as obras dos melhoramentos públicos descritas nos artigos 5º e 6º do Decreto Municipal nº 20.640/2019 não foram entregues durante o prazo de 4 (quatro) anos da fruição da isenção ora concedida nos presentes autos.

Campinas, 07 de janeiro de 2025  
**FERNANDO BOTELHO LOURENÇO**  
 AFTM - Matrícula nº 138.092-3 - Diretor do DRI/SMF

### DEPARTAMENTO DE RECEITAS IMOBILIÁRIAS

#### RELATÓRIO DE DECISÃO EM PROCEDIMENTO ADMINISTRATIVO TRIBUTÁRIO

**Protocolado:** PMC.2020.00051730-11  
**Interessado:** SOLEDADE EMPREENDIMENTOS IMOBILIARIOS SPE LTDA  
**Código Cartográfico:** 4312.54.97.0001.00000

**Assunto:** Isenção do IPTU - Cancelamento

Ante o exposto, **de ofício, determino o cancelamento da isenção do IPTU**, para os exercícios de **2020 à 2023**, do imóvel cadastrado pelo cartográfico **4312.54.97.0001.00000**, reemitindo-se referidos lançamentos, com fulcro nos artigos 1º e 4º da Lei Complementar nº 134/2015 c/c Parágrafo Único, do artigo 3º, da Instrução Normativa SMF nº 06/2016, tendo em vista que conforme informações prestadas pela SEINFRA (13298110), as obras dos melhoramentos públicos descritas nos artigos 5º e 6º do Decreto Municipal nº 20.325/2019 não foram entregues durante o prazo de 4 (quatro) anos da fruição da isenção.

Campinas, 08 de janeiro de 2025  
**FERNANDO BOTELHO LOURENÇO**  
 AFTM - Matrícula nº 138.092-3 - Diretor do DRI/SMF

### DEPARTAMENTO DE RECEITAS IMOBILIÁRIAS

#### PROCEDIMENTO ADMINISTRATIVO TRIBUTÁRIO

**Protocolo SEI nº:** COHAB.2024.00005955-20  
**Interessado(a):** MRV XCI INCORPORAÇÕES LTDA - CNPJ 40.792.208./0001-05  
**Assunto:** Isenção do ITBI - Projeto Habitacional Popular - Lei Municipal nº 12.391/05

De acordo com a instrução dos autos e atendendo ao disposto nos artigos 3º, 58, 66, 69 e 70 da Lei Municipal nº 13.104/07 c/c o disposto no artigo 5º, § único e inciso XIV e XV do § único do artigo 1º da Instrução Normativa nº 08/2024 do Departamento de Receitas Imobiliárias, **fica concedida a isenção do ITBI** na transmissão dos imóveis relacionados na Tabela abaixo, para os respectivos adquirentes, com base nos contratos oriundos do programa federal de financiamento MINHA CASA, MINHA VIDA (PMCMV) da Caixa Econômica Federal, com força de escritura pública, nos termos do artigo 61, §5º da Lei Federal nº 4.380/64, tendo como alienante a empresa **MRV XCI INCORPORAÇÕES LTDA - CNPJ 40.792.208./0001-05** e beneficiários com renda mensal familiar de até 6 (seis) salários mínimos e regularmente cadastrados no CIM - Cadastro de Interesse em Moradia, em conformidade com o disposto no artigo 5º, inciso VIII, alínea "d" da Lei Municipal nº 12.391/05. **Deixo de recorrer de ofício** tendo em vista que a presente decisão não se enquadra no disposto no artigo 74 da Lei Municipal nº 13.104/07.

**Fica dispensada a exigência pelo Oficial de Registro de Imóveis de certidão expedida pela Prefeitura Municipal de Campinas** para fins de registro e demais atos relacionados à primeira transmissão dos referidos imóveis aos respectivos beneficiários, nos termos da presente decisão.

NOME	CPF	EMPREENDIMENTO	MATRÍCULA INDIVIDUALIZADA Nº	CRI Nº	ENDEREÇO	TORRE/APARTAMENTO	VALOR DA AQUISIÇÃO
BRENO RODRIGUES DA SILVA	475.338.458-62	RESIDENCIAL CANOAS	280.700	3ºCRI	RUA ANTONIO JOSE PEREIRA, 80	TR 01 / AP 1705	R\$ 296.000,00

Campinas, 07 de janeiro de 2025  
**RAFAEL ALEXANDRE GOMES TAKESAKO**  
 Auditor Fiscal Tributário Municipal - Matrícula nº 140.808-9 - Setor de ITBI-DRI/SMF



**DEPARTAMENTO DE RECEITAS IMOBILIÁRIAS**  
**PROCEDIMENTO ADMINISTRATIVO TRIBUTÁRIO**

**Protocolo SEI nº: COHAB.2024.00005927-76**

**Interessado(a): FYP CAMPINAS 06 EMPREENDIMENTOS IMOBILIARIOS SPE LTDA CNPJ: 54.008.843/0001-63**

**Assunto: Isenção do ITBI - Projeto Habitacional Popular - Lei Municipal nº 12.391/05**

De acordo com a instrução dos autos e atendendo ao disposto nos artigos 3º, 58, 66, 69 e 70 da Lei Municipal nº 13.104/07 c/c o disposto no artigo 5º, § único e inciso XIV e XV do §único do artigo 1º da Instrução Normativa nº 08/2024-DRI/SMF, **fica concedida a isenção do ITBI** na transmissão dos imóveis relacionados na Tabela abaixo, para os respectivos adquirentes, com base nos contratos oriundos do programa federal de financiamento MINHA CASA, MINHA VIDA (PMCMV) da Caixa Econômica Federal, com força de escritura pública, nos termos do artigo 61, §5º da Lei Federal nº 4.380/64, tendo como alienante a empresa **FYP CAMPINAS 06 EMPREENDIMENTOS IMOBILIARIOS SPE LTDA CNPJ 54.008.843/0001-63** e beneficiários com renda mensal familiar de até 6 (seis) salários mínimos e regularmente cadastrados no CIM - Cadastro de Interesse em Moradia, em conformidade com o disposto no artigo 5º, inciso VIII, alínea "d" da Lei Municipal nº 12.391/05. **Deixo de recorrer de ofício** tendo em vista que a presente decisão não se enquadra no disposto no artigo 74 da Lei Municipal nº 13.104/07.

**Fica dispensada a exigência pelo Oficial de Registro de Imóveis de certidão expedida pela Prefeitura Municipal de Campinas** para fins de registro e demais atos relacionados à primeira transmissão dos referidos imóveis aos respectivos beneficiários, nos termos da presente decisão.

NOME	CPF	EMPREENDIMENTO	MATRÍCULA INDIVIDUAL Nº	CRI Nº	ENDEREÇO	APARTAMENTO	BOX DE GARAGEM	VALOR DA AQUISIÇÃO
ALESSANDRO GOMES DA SILVA	351.029.728-80	MAXY SÃO BERNARDO	281.667	3º	RUA PROFESSOR ADALBERTO NASCIMENTO, Nº 531 – BAIRRO SÃO BERNARDO	13	152M	R\$ 350.000,00
BRUNO ALEXANDRE ALVES SANTANA	466.981.308-00	MAXY SÃO BERNARDO	281.668	3º	RUA PROFESSOR ADALBERTO NASCIMENTO, Nº 531 – BAIRRO SÃO BERNARDO	14	104P	R\$ 350.000,00
ERIKA DE SOUZA ROCHA	445.399.548-22	MAXY SÃO BERNARDO	281.698	3º	RUA PROFESSOR ADALBERTO NASCIMENTO, Nº 531 – BAIRRO SÃO BERNARDO	52	114M	R\$ 350.000,00
EVANDRO FRANCO FERNANDES SILVA	419.084.878-60	MAXY SÃO BERNARDO	281.676	3º	RUA PROFESSOR ADALBERTO NASCIMENTO, Nº 531 – BAIRRO SÃO BERNARDO	24	53P	R\$ 350.000,00
FERNANDA MARTINS MACHADO	414.521.428-58	MAXY SÃO BERNARDO	281.741	3º	RUA PROFESSOR ADALBERTO NASCIMENTO, Nº 531 – BAIRRO SÃO BERNARDO	105	91M	R\$ 350.000,00
GABRIEL MARTINS MOTTA	462.108.318-00	MAXY SÃO BERNARDO	281.758	3º	RUA PROFESSOR ADALBERTO NASCIMENTO, Nº 531 – BAIRRO SÃO BERNARDO	126	62M	R\$ 350.000,00
GUILHERME BUCCI	506.368.388-62	MAXY SÃO BERNARDO	281.680	3º	RUA PROFESSOR ADALBERTO NASCIMENTO, Nº 531 – BAIRRO SÃO BERNARDO	28	75P	R\$ 350.000,00
IGOR GUEDES DE PAULA	464.769.758-46	MAXY SÃO BERNARDO	281.697	3º	RUA PROFESSOR ADALBERTO NASCIMENTO, Nº 531 – BAIRRO SÃO BERNARDO	51	113M	R\$ 350.000,00
JOSIANE DE CASSIA MATIAS DOS SANTOS	414.759.308-95	MAXY SÃO BERNARDO	281.671	3º	RUA PROFESSOR ADALBERTO NASCIMENTO, Nº 531 – BAIRRO SÃO BERNARDO	17	138P	R\$ 350.000,00
JULIA FERREIRA LEITE	362.604.928-04	MAXY SÃO BERNARDO	281.688	3º	RUA PROFESSOR ADALBERTO NASCIMENTO, Nº 531 – BAIRRO SÃO BERNARDO	38	29P	R\$ 350.000,00
LEONARDO VIEIRA MENDES DE ANDRADE	457.063.458-30	MAXY SÃO BERNARDO	281.715	3º	RUA PROFESSOR ADALBERTO NASCIMENTO, Nº 531 – BAIRRO SÃO BERNARDO	73	100M	R\$ 350.000,00
LETICIA GRAZIELE FERRARESSO	455.629.168-27	MAXY SÃO BERNARDO	281.677	3º	RUA PROFESSOR ADALBERTO NASCIMENTO, Nº 531 – BAIRRO SÃO BERNARDO	25	63P	R\$ 350.000,00
LOURDES DA CRUZ	168.533.168-86	MAXY SÃO BERNARDO	281.694	3º	RUA PROFESSOR ADALBERTO NASCIMENTO, Nº 531 – BAIRRO SÃO BERNARDO	46	142M	R\$ 350.000,00
LUCAS EDUARDO TRINDADE POLITTI	511.776.108-17	MAXY SÃO BERNARDO	281.709	3º	RUA PROFESSOR ADALBERTO NASCIMENTO, Nº 531 – BAIRRO SÃO BERNARDO	65	131M	R\$ 350.000,00
LUCAS NATHAN VELOSO	406.003.578-56	MAXY SÃO BERNARDO	281.670	3º	RUA PROFESSOR ADALBERTO NASCIMENTO, Nº 531 – BAIRRO SÃO BERNARDO	16	106P	R\$ 350.000,00
LUCAS RODRIGUES DE MATOS	428.822.488-81	MAXY SÃO BERNARDO	281.683	3º	RUA PROFESSOR ADALBERTO NASCIMENTO, Nº 531 – BAIRRO SÃO BERNARDO	33	136M	R\$ 350.000,00
MARIA ELISA BRONZI	443.775.808-09	MAXY SÃO BERNARDO	281.695	3º	RUA PROFESSOR ADALBERTO NASCIMENTO, Nº 531 – BAIRRO SÃO BERNARDO	47	143M	R\$ 350.000,00
MARIANA LORENCAO DE OLIVEIRA	461.334.638-05	MAXY SÃO BERNARDO	281.685	3º	RUA PROFESSOR ADALBERTO NASCIMENTO, Nº 531 – BAIRRO SÃO BERNARDO	35	28P	R\$ 350.000,00
MATHEUS HENRIQUE PEREIRA BERNARDINO	445.109.198-59	MAXY SÃO BERNARDO	281.735	3º	RUA PROFESSOR ADALBERTO NASCIMENTO, Nº 531 – BAIRRO SÃO BERNARDO	97	109M	R\$ 350.000,00
MILENE CRISTINA DE CAMARGO	182.128.018-02	MAXY SÃO BERNARDO	281.716	3º	RUA PROFESSOR ADALBERTO NASCIMENTO, Nº 531 – BAIRRO SÃO BERNARDO	74	101M	R\$ 264.000,00
PAMELA CAROLINE CAGNONI	341.827.608-32	MAXY SÃO BERNARDO	281.679	3º	RUA PROFESSOR ADALBERTO NASCIMENTO, Nº 531 – BAIRRO SÃO BERNARDO	27	74P	R\$ 350.000,00
RENAN BALDOVINOTTI RODRIGUES	485.516.068-75	MAXY SÃO BERNARDO	281.678	3º	RUA PROFESSOR ADALBERTO NASCIMENTO, Nº 531 – BAIRRO SÃO BERNARDO	26	64P	R\$ 342.000,00
ROGERIA PAULA SARAIVA	985.072.816-72	MAXY SÃO BERNARDO	281.669	3º	RUA PROFESSOR ADALBERTO NASCIMENTO, Nº 531 – BAIRRO SÃO BERNARDO	15	105P	R\$ 350.000,00
TAINA VANDA CRUZ DOS SANTOS	453.228.548-86	MAXY SÃO BERNARDO	281.692	3º	RUA PROFESSOR ADALBERTO NASCIMENTO, Nº 531 – BAIRRO SÃO BERNARDO	44	140M	R\$ 350.000,00
TATIELE APARECIDA DAMASIO	359.564.138-83	MAXY SÃO BERNARDO	281.723	3º	RUA PROFESSOR ADALBERTO NASCIMENTO, Nº 531 – BAIRRO SÃO BERNARDO	83	118M	R\$ 350.000,00

Campinas, 09 de janeiro de 2025

**RAFAEL ALEXANDRE GOMES TAKESAKO**

Auditor Fiscal Tributário Municipal - Matrícula nº 140.808-9 - Setor de ITBI-DRI/SMF

**DEPARTAMENTO DE RECEITAS IMOBILIÁRIAS**

**Processo: PMC.2024.00118104-19**

**Requerente: TELLA HOLDING FAMILIAR LTDA - CNPJ: 54.513.318/0001-03**

**Representante Legal: Marcelo Camargo Tella- CPF: 155.053.198-07**

**Assunto: Pedido de reconhecimento de não incidência de ITBI na INTEGRALIZAÇÃO de bens imóveis ao patrimônio de pessoa jurídica em realização de capital.** De acordo com a instrução dos autos e atendendo ao disposto nos artigos 3º, 58, 66, 69 e 70 da Lei Municipal nº 13.104/07 c/c o disposto no artigo 5º, § único e inciso XIV e XV do §único do art. 1º da Instrução Normativa nº 08/2024 do Departamento de Receitas Imobiliárias, **reconheço a não-incidência do ITBI** pela lavratura do instrumento de transmissão dos imóveis cadastrados pelos cartográficos listados na tabela abaixo, incorporados ao patrimônio da sociedade empresarial denominada **TELLA HOLDING FAMILIAR LTDA.**, inscrita no CNPJ sob o nº 54.513.318/0001-03, em realização de capital, **sobre o valor do imóvel necessário à integralização da cota do capital social, sob condição resolutória** de que nos três primeiros anos seguintes à data da aquisição, 28/03/2024, não tenha a empresa adquirente dos imóveis atividade preponderante de compra, venda ou locação de bens imóveis ou de direitos relativos à sua aquisição, ou arrendamento mercantil; determino a **emissão da guia de recolhimento de ITBI** em relação ao **montante que excede a cota-parte do sócio pela integralização do capital**, conforme valores apurados pelo Departamento de Receitas Imobiliárias (Valor Venal do ITBI), através da Comissão Municipal de Valores Imobiliários, estruturada pelo Decreto Municipal nº 19.431/2017, conforme demonstrado na Tabela abaixo, em conformidade com as disposições do Recurso Extraordinário 796.376/SC (STF), do artigo 156, §2º, I, da CF/1988 e artigos 37, §2º, 116, II e 117, II, da Lei Federal nº 5.172/66 - CTN e Lei Municipal nº 12.391/05; e anexos 13311702e 13311712, onde constam amostras de valores de venda aproximados aos valores venais do ITBI em relação aos imóveis objetos do presente protocolado administrativo, com valores venais superiores aos valores declarados no instrumento da integralização de capital social. **Deixo de recorrer** à Junta de Recursos Tributário, tendo em vista que a presente decisão não se enquadra na obrigatoriedade do recurso oficial estabelecido pelo artigo 74 da Lei 13.104/07, alterada pela Lei Complementar nº 448/2024.

CÓDIGO CARTOGRÁFICO	ENDEREÇO DO IMÓVEL	MATRÍCULA	CRI	VALOR NO INSTRUMENTO DE INTEGRALIZAÇÃO (RS)	VALOR VENAL DO ITBI (VALOR DE MERCADO) (RS)	MONTANTE QUE EXCEDE A COTA-PARTE DO SÓCIO (RS)
3423.12.75.0200.01009	RUA DONA PRESCILIANA SOARES, Nº 120, AP 301, CAMBUI.	141.506	1º	522.702,00	544.356,52	21.654,52

3423.12.75.0200.01025	RUA DONA PRESCILIANA SOARES, Nº 120, AP 701, CAMBUI.	141.522	1º	522.702,00	544.356,52	21.654,52
3423.12.75.0200.01033	RUA DONA PRESCILIANA SOARES, Nº 120, AP 901, CAMBUI.	141.530	1º	527.688,00	549.549,31	21.861,31
3423.12.75.0200.01040	RUA DONA PRESCILIANA SOARES, Nº 120, AP 1004, CAMBUI.	141.537	1º	512.499,00	533.731,75	21.232,75
3422.12.78.0001.01008	AVENIDA SYNÉSIO SIQUEIRA, Nº 111, CASA 07, RESIDENCIAL PORTO VILLE GALLERIA	140.036	1º	574.553,00	598.354,96	23.801,96

**Processo: PMC.2024.00132000-90**

**Requerente: TELIO ADMINISTRACAO DE BENS E PARTICIPACOES LTDA - CNPJ: 53.093.677/0001-88**

**Representante Legal: David Marco Têlio - CPF: 955.001.708-72**

**Assunto: Pedido de reconhecimento de não incidência de ITBI na INTEGRALIZAÇÃO de bens imóveis ao patrimônio de pessoa jurídica em realização de capital.**  
De acordo com a instrução dos autos e atendendo ao disposto nos artigos 3º, 58, 66, 69 e 70 da Lei Municipal nº 13.104/07 c/c o disposto no artigo 5º, § único e inciso XIV e XV do § único do art. 1º da Instrução Normativa nº 08/2024-DRI/SMF, **reconheço a não-incidência do ITBI** pela lavratura do instrumento de transmissão dos imóveis cadastrados pelos cartográficos listados na tabela abaixo, incorporados ao patrimônio da sociedade empresarial denominada **TELIO ADMINISTRACAO DE BENS E PARTICIPACOES LTDA.**, inscrita no CNPJ sob o nº 53.093.677/0001-88, em realização de capital, **sobre o valor do imóvel necessário à integralização da cota do capital social, sob condição resolutória** de que nos (3) três primeiros anos seguintes à data da aquisição, **04/12/2023**, não tenha a empresa adquirente dos imóveis atividade preponderante de compra, venda ou locação de bens imóveis ou de direitos relativos à sua aquisição, ou arrendamento mercantil; determino a **emissão da guia de recolhimento de ITBI** em relação ao **montante que excede a cota-parte do sócio pela integralização do capital**, conforme valores apurados pelo Departamento de Receitas Imobiliárias (Valor Venal do ITBI), através da Comissão Municipal de Valores Imobiliários, estruturada pelo Decreto Municipal nº 19.431/2017, conforme demonstrado na Tabela abaixo, em conformidade com as disposições do Recurso Extraordinário 796.376/SC (STF), do artigo 156, §2º, I, da CF/1988 e artigos 37, §2º, 116, II e 117, II, da Lei Federal nº 5.172/66 - CTN e Lei Municipal nº 12.391/05; e anexos 13374540e13374762, onde constam amostras de imóveis com valores de venda aproximados aos valores venais do ITBI em relação aos imóveis objetos do presente protocolado administrativo, com valores venais superiores aos valores declarados no instrumento da integralização de capital social. **Deixo de recorrer** à Junta de Recursos Tributário, tendo em vista que a presente decisão não se enquadra na obrigatoriedade do recurso oficial estabelecido pelo artigo 74 da Lei 13.104/07, alterada pela Lei Complementar nº 448/2024.

CÓDIGO CARTOGRÁFICO	ENDEREÇO DO IMÓVEL	MATRÍCULA	CRÍ	FRAÇÃO IDEAL (%)	VALOR NO INSTRUMENTO DE INTEGRALIZAÇÃO (RS)	VALOR VENAL DO ITBI (VALOR DE MERCADO) (RS)	MONTANTE QUE EXCEDE A COTA-PARTE DO SÓCIO (RS)
3244.23.98.0538.01001	RUA CATUABA, Nº 85, ALPHAVILLE CAMPINAS	92.547	1º	100		1.968.176,29	
3244.41.35.0001.01001	RODOVIA GOVERNADOR DOUTOR ADHEMAR PEREIRA DE BARROS - SP340, 0 KM 116,88	73.530	1º	0,054	339.852,83	33.364,36	1.661.687,82
3244.24.48.0052.00000	RUA JORNALISTA TIM LOPES, Nº 0, LOTE 03 DA QUADRA C, CHÁCARAS SÃO RAFAEL	50.664	1º	100	85.000,00	1.330.824,01	1.245.824,01

**Protocolado SEI: PMC.2024.00146545-74**

**Interessada: JR CHIAVARI PARTICIPAÇÕES LTDA - CNPJ: 57.973.538/0001-08**

**Representante Legal: JOSE ROBERTO CHIAVARI - CPF: 483.027.918-49**

**Assunto: Pedido de reconhecimento de não incidência de ITBI na INTEGRALIZAÇÃO de bens imóveis ao patrimônio de pessoa jurídica em realização de capital.**  
De acordo com a instrução dos autos e atendendo ao disposto nos artigos 3º, 58, 66, 69 e 70 da Lei Municipal nº 13.104/07 c/c o disposto no artigo 5º, § único e inciso XIV e XV do § único do art. 1º da Instrução Normativa nº 08-DRI/SMF, **reconheço a não-incidência do ITBI** pela lavratura do instrumento de transmissão dos imóveis cadastrados pelos cartográficos listados na tabela abaixo, incorporados ao patrimônio da sociedade empresarial denominada **JR CHIAVARI PARTICIPAÇÕES LTDA.**, inscrita no CNPJ sob o nº 57.973.538/0001-08, em realização de capital, **sobre o valor do imóvel necessário à integralização da cota do capital social, sob condição resolutória** de que nos (3) três primeiros anos seguintes à data da aquisição, **05/11/2024**, não tenha a empresa adquirente dos imóveis atividade preponderante de compra, venda ou locação de bens imóveis ou de direitos relativos à sua aquisição, ou arrendamento mercantil; determino a **emissão da guia de recolhimento de ITBI** em relação ao **montante que excede a cota-parte do sócio pela integralização do capital**, conforme valores apurados pelo Departamento de Receitas Imobiliárias (Valor Venal do ITBI), através da Comissão Municipal de Valores Imobiliários, estruturada pelo Decreto Municipal nº 19.431/2017, conforme demonstrado na Tabela abaixo, em conformidade com as disposições do Recurso Extraordinário 796.376/SC (STF), do artigo 156, §2º, I, da CF/1988 e artigos 37, §2º, 116, II e 117, II, da Lei Federal nº 5.172/66 - CTN e Lei Municipal nº 12.391/05; e anexo 13341268, onde constam amostras de imóveis com valores de venda aproximados aos valores venais do ITBI em relação aos imóveis objetos do presente protocolado administrativo, com valores venais superiores aos valores declarados no instrumento da integralização de capital social. **Deixo de recorrer** à Junta de Recursos Tributário, tendo em vista que a presente decisão não se enquadra na obrigatoriedade do recurso oficial estabelecido pelo artigo 74 da Lei 13.104/07, alterada pela Lei Complementar nº 448/2024.

CÓDIGO CARTOGRÁFICO	ENDEREÇO DO IMÓVEL	MATRÍCULA	CRÍ	FRAÇÃO IDEAL (%)	VALOR NO INSTRUMENTO DE INTEGRALIZAÇÃO (RS)	VALOR VENAL DO ITBI (VALOR DE MERCADO) (RS)	MONTANTE QUE EXCEDE A COTA-PARTE DO SÓCIO (RS)
3421.43.75.0615.01019	RUA MAJOR SOLON, Nº 535, AP 52, CENTRO	106.279	1º	100	146.508,30	200.756,11	54.247,81
3421.43.75.0615.01112	RUA MAJOR SOLON, Nº 535, BOX 37, CENTRO	106.280	1º	100	20.300,64	27.824,88	7.524,24

**Processo: PMC.2024.00149908-41**

**Requerente: LARD LTDA - CNPJ: 57.615.688/0001-31**

**Assunto: Pedido de reconhecimento de não incidência de ITBI na INTEGRALIZAÇÃO de bens imóveis ao patrimônio de pessoa jurídica em realização de capital.**  
De acordo com a instrução dos autos e atendendo ao disposto nos artigos 3º, 58, 66, 69 e 70 da Lei Municipal nº 13.104/07 c/c o disposto no artigo 5º, § único e inciso XIV e XV do § único do art. 1º da Instrução Normativa nº 08/2024-DRI/SMF, **reconheço a não-incidência do ITBI** pela lavratura do instrumento de transmissão dos imóveis cadastrados pelos cartográficos listados na tabela abaixo, incorporados ao patrimônio da sociedade empresarial denominada **LARD LTDA.**, inscrita no CNPJ sob o nº **57.615.688/0001-31**, em realização de capital, **sob condição resolutória** de que nos (3) (três) primeiros anos seguintes à data da aquisição, **09/10/2024**, não tenha a empresa adquirente dos imóveis atividade preponderante de compra, venda ou locação de bens imóveis ou de direitos relativos à sua aquisição, ou arrendamento mercantil, em conformidade com as disposições do artigo 156, §2º, I, da CF/1988 e artigos 37, §2º, 116, II e 117, II, da Lei Federal nº 5.172/66 - CTN e Lei Municipal nº 12.391/05. **Deixo de recorrer** à Junta de Recursos Tributário, tendo em vista que a presente decisão não se enquadra na obrigatoriedade do recurso oficial estabelecido pelo artigo 74 da Lei 13.104/07, alterada pela Lei Complementar nº 448/2024.

CÓDIGO CARTOGRÁFICO	ENDEREÇO DO IMÓVEL	MATRÍCULA	CRÍ	FRAÇÃO IDEAL (%)	VALOR NO INSTRUMENTO DE INTEGRALIZAÇÃO (RS)	VALOR VENAL DE REFERÊNCIA DO ITBI (VALOR DE MERCADO) (RS)
4313.13.95.0001.00083	RUA ELISEU TEIXEIRA DE CAMARGO, 1070 - CASA 77, COLINAS SANTANDER	146.862	1º	100	4.650.000,00	4.307.046,41

**Processo: PMC.2024.00155827-71**

**Requerente: IHI GESTÃO LTDA - CNPJ: 54.058.492/0001-03**

**Representante Legal: Izaac de Oliveira Costa - CPF: 582.269.828-04**

**Assunto: Pedido de reconhecimento de não incidência de ITBI na INTEGRALIZAÇÃO de bens imóveis ao patrimônio de pessoa jurídica em realização de capital.**  
De acordo com a instrução dos autos e atendendo ao disposto nos artigos 3º, 58, 66, 69 e 70 da Lei Municipal nº 13.104/07 c/c o disposto no artigo 5º, § único e inciso XIV e XV do § único do art. 1º da Instrução Normativa nº 08/2024-DRI/SMF, **reconheço a não-incidência do ITBI** pela lavratura do instrumento de transmissão dos imóveis cadastrados pelos cartográficos listados na tabela abaixo, incorporados ao patrimônio da sociedade empresarial denominada **IHI GESTÃO LTDA.**, inscrita no CNPJ sob o nº 54.058.492/0001-03, em realização de capital, **sob condição resolutória** de que nos (3) (três) primeiros anos seguintes à data da aquisição, **22/10/2024**, não tenha a empresa adquirente dos imóveis atividade preponderante de compra, venda ou locação de bens imóveis ou de direitos relativos à sua aquisição, ou arrendamento mercantil, em conformidade com as disposições do artigo 156, §2º, I, da CF/1988 e artigos 37, §2º, 116, II e 117, II, da Lei Federal nº 5.172/66 - CTN e Lei Municipal nº 12.391/05. **Deixo de recorrer** à Junta de Recursos Tributário, tendo em vista que a presente decisão não se enquadra na obrigatoriedade do recurso oficial estabelecido pelo artigo 74 da Lei 13.104/07, alterada pela Lei Complementar nº 448/2024.



CÓDIGO CARTOGRAFICO	ENDEREÇO DO IMÓVEL	MATRÍCULA	CRI	FRAÇÃO IDEAL (%)	VALOR NO INSTRUMENTO DE INTEGRALIZAÇÃO (RS)	VALOR VENAL DE REFERÊNCIA DO ITBI (VALOR DE MERCADO) (RS)
3424.22.73.0316.01001	RUA FRANCISCO PEREIRA DE BARROS, Nº 41, BAIRRO DAS PALMEIRAS	67.649	1º	100	2.264.258,51	2.264.258,51

**Processo:** PMC.2024.00158088-42

**Requerente:** PAKETA PARTICIPAÇÕES LTDA - CNPJ: 58.096.208/0001-36

**Representante Legal:** Heloisa Helena Pires Meyer - CPF:281.845.618-57

**Assunto:** Pedido de reconhecimento de não incidência de ITBI na INTEGRALIZAÇÃO de bens imóveis ao patrimônio de pessoa jurídica em realização de capital. De acordo com a instrução dos autos e atendendo ao disposto nos artigos 3º, 58, 66, 69 e 70 da Lei Municipal nº 13.104/07 c/c o disposto no artigo 5º, § único e inciso XIV e XV do §único do art. 1º da Instrução Normativa nº 08/2024-DRI/SMF, **reconheço a não-incidência do ITBI** pela lavratura do instrumento de transmissão do imóvel cadastrado pelo cartográfico listado na tabela abaixo, incorporado ao patrimônio da sociedade empresária denominada **PAKETA PARTICIPAÇÕES LTDA**, inscrita no CNPJ sob o nº58.096.208/0001-36, em realização de capital, **sob condição resolutória** de que nos **3 (três)** primeiros anos seguintes à data da aquisição, **13/11/2024**, não tenha a empresa adquirente do imóvel atividade preponderante de compra, venda ou locação de bens imóveis ou de direitos relativos à sua aquisição, ou arrendamento mercantil, em conformidade com as disposições do artigo 156, §2º, I, da CF/1988 e artigos 37, §2º, 116, II e 117, II, da Lei Federal nº 5.172/66 - CTN e Lei Municipal nº 12.391/05. **Deixo de recorrer** à Junta de Recursos Tributário, tendo em vista que a presente decisão não se enquadra na obrigatoriedade do recurso oficial estabelecido pelo artigo 74 da Lei 13.104/07, alterada pela Lei Complementar nº 448/2024.

CÓDIGO CARTOGRAFICO	ENDEREÇO DO IMÓVEL	MATRÍCULA	CRI	VALOR NO INSTRUMENTO DE INTEGRALIZAÇÃO (RS)	VALOR VENAL DE REFERÊNCIA DO ITBI (VALOR DE MERCADO) (RS)	VALOR VENAL DE REFERÊNCIA DO ITBI (VALOR DE MERCADO) (RS)
3424.32.90.0001.01009	AVENIDA PROFESSORA DÉA EHRHARDT CARVALHO, Nº 100, CASA 09-B, GLEBA (FAZENDA SANTANA)	4.43028964% NO TODO DO TERRENO DA MATRÍCULA 89.827, QUE CORRESPONDE À UNIDADE AUTÔNOMA CONSTITUÍDA PELA CASA 09-B.	1º	1.950.000,00	1.289.164,40	2.264.258,51

Campinas, 07 de janeiro de 2025

**RAFAEL ALEXANDRE GOMES TAKESAKO**

Auditor Fiscal Tributário Municipal - Matrícula nº 140.808-9 - Setor de ITBI-DRI/SMF

**DEPARTAMENTO DE RECEITAS MOBILIÁRIAS - DRM**

**COORDENADORIA SETORIAL DE PROGRAMAÇÃO FISCAL E PROTOCOLOS**

**Processo SEI:** PMC.2024.00140512-84

**Sujeito Passivo:** Hélio Ferreira Junior

**Inscrição Mobiliária:** 259.012-3

**Requerente / Procurador(es):** Hélio Ferreira Junior

**Assunto:** Solicitação de encerramento retroativo de inscrição mobiliária/ISSQN

Nos termos do art. 66 da Lei Municipal nº 13.104/2007 e art. 3º, §1º, inciso III da Instrução Normativa DRM/SMF nº 02/2024, **DEFIRO** o pedido de encerramento retroativo da Inscrição Municipal nº259.012-3, a partir de 09/09/2014, por apresentar prova hábil, com base no disposto no art. 1º, inciso VIII c/c artigo 2º, parágrafo 4º da Instrução Normativa DRM/SMF 02/2015 e art. 64, parágrafo 2º do Decreto Municipal nº 15.356/2005, cancelando os lançamentos do ISSQN Ofício de profissional autônomo posteriores a data de encerramento da inscrição municipal.

**Processo SEI:** PMC.2024.00156870-18

**Sujeito Passivo:** Leonardo Antonialli de Paula

**Inscrição Mobiliária:** 581.039-6

**Requerente / Procurador(es):** Leonardo Antonialli de Paula

**Assunto:** Solicitação de encerramento retroativo de inscrição mobiliária/ISSQN

Nos termos do art. 66 da Lei Municipal nº 13.104/2007 e art. 3º, §1º, inciso III da Instrução Normativa DRM/SMF nº 02/2024, **DEFIRO** o pedido de encerramento retroativo da Inscrição Municipal nº 581.039-6, a partir de 16/08/2021, por apresentar prova hábil, com base no disposto no art. 1º, inciso VIII c/c artigo 2º, parágrafo 4º da Instrução Normativa DRM/SMF 02/2015 e art. 64, parágrafo 2º do Decreto Municipal nº 15.356/2005, cancelando os lançamentos do ISSQN Ofício de profissional autônomo posteriores a data de encerramento da inscrição municipal.

**Processo SEI:** PMC.2024.00155250-34

**Sujeito Passivo:** Luciana Marin Jardim Lange

**Inscrição Mobiliária:** 41.063-2

**Requerente / Procurador(es):** Luciana Marin Jardim Lange

**Assunto:** Solicitação de encerramento retroativo de inscrição mobiliária/ISSQN

Nos termos do art. 66 da Lei Municipal nº 13.104/2007 e art. 3º, §1º, inciso III da Instrução Normativa DRM/SMF nº 02/2024, **DEFIRO** o pedido de encerramento retroativo da Inscrição Municipal nº41.063-2, a partir de 16/12/2021, por apresentar prova hábil, com base no disposto no art. 1º, inciso VIII c/c artigo 2º, parágrafo 4º da Instrução Normativa DRM/SMF 02/2015 e art. 64, parágrafo 2º do Decreto Municipal nº 15.356/2005, cancelando os lançamentos do ISSQN Ofício de profissional autônomo posteriores a data de encerramento da inscrição municipal.

**Processo SEI:** PMC.2024.00156137-58

**Sujeito Passivo:** Helena de Oliveira Pinto

**Inscrição Mobiliária:** 12.765-5

**Requerente / Procurador(es):** Helena de Oliveira Pinto

**Assunto:** Solicitação de encerramento retroativo de inscrição mobiliária/ISSQN

Nos termos do art. 66 da Lei Municipal nº 13.104/2007 e art. 3º, §1º, inciso III da Instrução Normativa DRM/SMF nº 02/2024, **DEFIRO** o pedido de encerramento retroativo da Inscrição Municipal nº 12.765-5, a partir de 09/12/2024, por apresentar prova hábil, com base no disposto no art. 1º, inciso VIII c/c artigo 2º, parágrafo 4º da Instrução Normativa DRM/SMF 02/2015 e art. 64, parágrafo 2º do Decreto Municipal nº 15.356/2005, cancelando os lançamentos do ISSQN Ofício de profissional autônomo posteriores a data de encerramento da inscrição municipal.

**Processo SEI:** PMC.2024.00148902-01

**Sujeito Passivo:** Caroline Corrêa

**Inscrição Mobiliária:** 840.200-0

**Requerente / Procurador(es):** Caroline Corrêa

**Assunto:** Solicitação de encerramento retroativo de inscrição mobiliária/ISSQN

Nos termos do art. 66 da Lei Municipal nº 13.104/2007 e art. 3º, §1º, inciso III da Instrução Normativa DRM/SMF nº 02/2024, **DEFIRO** o pedido de encerramento retroativo da Inscrição Municipal nº 840.200-0, a partir de 01/04/2024, por apresentar prova hábil, com base no disposto no art. 1º, inciso VI c/c artigo 2º, parágrafo 4º da Instrução Normativa DRM/SMF 02/2015 e art. 64, parágrafo 2º do Decreto Municipal nº 15.356/2005, cancelando os lançamentos do ISSQN Ofício de profissional autônomo posteriores a data de encerramento da inscrição municipal.

Campinas, 09 de janeiro de 2025

**FERNANDO HENRIQUE MORAES DE OLIVEIRA**

AFTM-CSPFP-Protocolos-DRM-FGIII

**SECRETARIA DE GESTÃO E DESENVOLVIMENTO DE PESSOAS**

SECRETARIA MUNICIPAL DE GESTÃO E DESENVOLVIMENTO DE PESSOAS

**ESCOLA DE GOVERNO E DESENVOLVIMENTO DO SERVIDOR**

PROGRAMAÇÃO EGDS

**Inscrições Abertas:**

**Coral dos Servidores Municipais**

Mantendo o foco nas políticas afirmativas de direitos humanos e na cultura de paz, a Secretaria Municipal de Gestão e Desenvolvimento de Pessoas (SMGDP), por meio

do Departamento de Apoio a Gestão e Projetos Integrados da Escola de Governo e Desenvolvimento do Servidor (EGDS) está com inscrições abertas para o Coral dos Servidores Municipais entre os dias 7 e 17 de janeiro.

Podem participar servidores ativos e aposentados das secretarias municipais e demais autarquias. Além do prazer do canto, o Coral é também um meio para aprimorar a qualidade de vida e fortalecer o desenvolvimento humano no serviço público.

Os instrutores são o Maestro Leandro Cavini e a Pianista Natalia Spostes, e os encontros acontecem todas as segundas-feiras a partir do próximo dia 20, sempre das 18h às 20h, no auditório da Faculdade Sofia, que fica no Complexo da Santa Casa de Misericórdia de Campinas.

**Público-alvo:** servidores e servidoras municipais.

**Modalidade:** Presencial

**Local:** Auditório Faculdade Sofia - Rua Barreto Leme, 1552 - Centro

**Data:** todas as segundas-feiras a partir de 20/01/2025.

**Horário:** 18h às 20h

**Instrutores:** Maestro Leandro Cavini e Pianista Natalia Spostes

**Inscrições através do link:** <https://forms.campinas.sp.gov.br/index.php/473253?lang=pt-BR>

**CORAL DOS SERVIDORES MUNICIPAIS DE CAMPINAS**

Maestro Regente Leandro Cavini e Pianista Natalia Spostes

Início das atividades 20/01/25 - 18h às 20h, às segundas-feiras

Local: Auditório Faculdade Sofia - Rua Barreto Leme, 1552

Inscrições de 07 a 17 de janeiro de 2025, no link <https://forms.campinas.sp.gov.br/index.php/473253?lang=pt-BR> ou QRcode

Informações: 2515-7130 / 2515-7131

SECRETARIA DE GESTÃO E DESENVOLVIMENTO DE PESSOAS

PREFEITURA DE CAMPINAS

### Palestra EssencialMENTE - Encontro sobre saúde mental

Cuidar da saúde mental é essencial na vida de todos nós. Sem que saibamos lidar com as emoções negativas e com as adversidades, não é possível alcançar o equilíbrio que garante não apenas o nosso bem-estar, mas também de todos os que estão à nossa volta e precisamos de nossa ajuda para superar momentos difíceis.

Dentro desta proposta, a Escola de Governo e Desenvolvimento do Servidor e o Programa de Atenção à Saúde Psicossocial (DPSS) promovem a palestra "EssencialMENTE - Encontro sobre saúde mental", enfocando três temas: "Estamos sofrendo mais? Cuidando da Saúde Mental em Tempos Extremos"; "Do Recomeço à Felicidade"; e "Primeira Intervenção a Tentantes".

Somadas, estas abordagens vão oferecer ferramentas essenciais para os participantes aprenderem tanto a cuidar melhor de si mesmos quanto a oferecer o auxílio apropriado sempre que sua ajuda for solicitada.

"Estamos sofrendo mais? Cuidando da Saúde Mental em Tempos Extremos" vai tratar do aumento do sofrimento psíquico e do suicídio, mostrando como identificar sinais de vulnerabilidade emocional, as ações para diminuir seus impactos e as estratégias práticas para promover a saúde mental, além da importância do cuidado coletivo diante das adversidades.

A apresentação é de **Ticiano Paiva**, psicóloga especialista em bullying e comportamento humano.

"Do Recomeço à Felicidade" propõe uma reflexão sobre como os desafios podem se tornar pontes para novos começos e realização pessoal, mostrando a importância de se escrever a própria história. A apresentação é de **Vanessa Rodrigues**, psicóloga especialista em cuidados ao suicídio.

Já "Primeira Intervenção a Tentantes" vai capacitar o participante a agir como primeiro intervisor em casos de tentativas de suicídio, até a chegada das equipes de socorro especializadas. A apresentação é de **Diogenes Munhoz**, coronel do Corpo de Bombeiros do Estado de São Paulo

A palestra é voltada aos servidores municipais e a quem se interessar e acontece no dia **23/01/2025** no **Plenário da Câmara** (Av. da Saudade 1004) das **14h às 17h**.

**Mais informações pelo telefone**

(19) 2515-7130/ 7129

**Inscrições podem ser feitas através do link:** <https://cursos.campinas.sp.gov.br/course/view?id=367>

### CONTEÚDO PROGRAMÁTICO:

- Primeira intervenção a tentantes de suicídio até a chegada das equipes de socorro especializadas;
- Cuidando da Saúde Mental em Tempos Extremos;
- Como os desafios da vida podem se tornar pontes para novos começos e realização pessoal.

**Palestra EssencialMENTE**

Encontro sobre Saúde Mental

com

Diogenes Munhoz (Coronel do Corpo de Bombeiros)

Vanessa Rodrigues (Psicóloga Especialista em Bullying e Comportamento Humano)

Ticiano Paiva (Psicóloga Especialista em Cuidados ao Suicídio)

Data: 23/01/2025 das 14h às 17h

Local: Plenário da Câmara Municipal de Campinas

End: Av da Saudade 1004

Público-alvo: Servidores Municipais e a quem se interessar

Objetivo: discutir estratégias práticas para promover a saúde mental e ressaltar a importância do cuidado coletivo diante das adversidades, abordando também a maneira correta de atuar como primeiro intervisor em casos de tentativas de suicídio.

Se inscreva pelo link: <https://cursos.campinas.sp.gov.br/course/view?id=367>

ou QR Code:

EGDS DEPARTAMENTO DE PROMOÇÃO A SAÚDE DO SERVIDOR

SECRETARIA DE GESTÃO E DESENVOLVIMENTO DE PESSOAS

PREFEITURA DE CAMPINAS

### Curso "Musicalização no Ambiente Laboral"

**Objetivo:** Apresentar práticas de leitura musical e rítmica através de jogos e brincadeiras musicais, com a exploração do próprio corpo como instrumento e objeto sonoro. Essa abordagem lúdica permite o despertar corporal do indivíduo, estimulando sua percepção do espaço sonoro, das relações interpessoais e de si mesmo, refletindo em seu bem-estar.

#### Conteúdo:

- Fundamentos da teoria musical-Propriedades do som
- Elementos fundamentais da música
- Notas musicais
- Leitura e percepção rítmica
- Solfejo e percepção melódica
- Leitura e notação da partitura musical
- História da música
- Apreciação musical e harmonia

**Público-alvo:** Servidores e servidoras municipais.

**Capacidade:** até 100 servidores/cursistas na turma

**Professores:** Leandro Cavini (Maestro) e Natalia Spostes (Pianista)

**Carga horária:** 20 horas

**Modalidade:** Presencial

**Data:** 29/01, 05/02, 12/02, 19/02, 26/02, 12/03, 19/03, 26/03, 02/04 e 09/04/2025

**Horário:** 14h às 16h

**Local:** Auditório Faculdade Sofia - Rua Barreto Leme, 1552 - Centro

Obs.: Não há estacionamento no local

**Inscrições através do link:** <https://forms.campinas.sp.gov.br/index.php/793548?lang=pt-BR>

**Curso "Musicalização no Ambiente Laboral"**

Com Leandro Cavini (Maestro) e Natalia Spostes (Pianista)

29/01, 05/02, 12/02, 19/02, 26/02, 12/03, 19/03, 26/03, 02/04 e 09/04/2025

Local: Auditório Faculdade Sofia - Rua Barreto Leme, 1552 - Centro

Das 14h às 16h - Carga horária: 20h

Inscrições entre 06 e 22/01/2025:

<https://forms.campinas.sp.gov.br/index.php/793548?lang=pt-BR>

Objetivo:

Apresentar práticas de leitura musical e rítmica através de jogos e brincadeiras musicais, com a exploração do próprio corpo como instrumento e objeto sonoro. Essa abordagem lúdica permite o despertar corporal do indivíduo, estimulando sua percepção do espaço sonoro, das relações interpessoais e de si mesmo, refletindo em seu bem-estar.

ou QRcode

EGDS SECRETARIA DE GESTÃO E DESENVOLVIMENTO DE PESSOAS

PREFEITURA DE CAMPINAS

### Oficina: Educação Financeira

**Objetivo:** Conscientizar os participantes de que um planejamento financeiro eficaz não significa viver com restrições - ao contrário, traz liberdade financeira e aumento da autoestima, melhora a produtividade no trabalho, o convívio familiar e alivia o estresse.

**Conteúdo:**-Crenças limitantes sobre o dinheiro

- Finanças comportamentais
- Organização Financeira
- Conceito 50 - 30 - 20
- Visão de futuro
- Gestão de dívidas
- 3 Fases da Vida
- Reserva de Emergência e Blindagem Pessoal / Patrimonial
- Investimentos Focados nos Objetivos
- Planejamento para Aposentadoria
- Aquisição de Bens: A vista, Financiamento e Consórcio



-Otimização Tributária: PGBL e Holding

**Público-alvo:** Servidores e servidoras municipais.

**Instrutor:** Cesar Bonachela - Graduado e pós-graduado em Administração e Marketing, MBA em Planejamento Financeiro e especialista em seguros e previdência pela SUSEP (Superintendência de Seguros Privados). Atuou por quatro anos no maior banco privado da América Latina, sendo responsável pela gestão de seguros e capitalização de mais de 450 agências no Interior de São Paulo e nos estados do Rio Grande do Sul e Paraná. Como planejador financeiro autônomo, atuou com mentorias e palestras sobre educação e planejamento financeiro para famílias e empresários brasileiros. Foi também idealizador de um projeto social que leva educação financeira para crianças, palestrando ao lado de sua filha Lara Bonachela, de 11 anos, em ONGs e igrejas. Atualmente, é servidor da Prefeitura Municipal de Campinas e integrante da equipe da EGDS.

**Carga horária:** 3 horas  
**Modalidade:** Presencial

**Data:** 30 de janeiro de 2025  
**Horário:** 13:30h às 16:30h  
**Local:** Rua José Paulino, 1399 - 1º Andar - Centro / Campinas-SP

**Inscrições através do link:** <https://cursos.campinas.sp.gov.br/course/view.php?id=368>

**Maiores informações:** (19) 2515-7130 ou Email [egds.secretaria@campinas.sp.gov.br](mailto:egds.secretaria@campinas.sp.gov.br)

**Oficina de Educação Financeira**  
**com Cesar Bonachela**

**OBJETIVO:** *Conscientização de que um planejamento financeiro eficaz não restringe de viver o agora, pelo contrário, traz liberdade financeira, aumento da autoestima, melhora produtividade no trabalho, convívio familiar e alivia o estresse.*

**O intuito é trazer técnicas e conceitos para ter um planejamento financeiro saudável, através de organização financeira e investimentos focados nos objetivos pessoais.**

**30/01/2025**  
**das 13:30h às 16:30h**

**Local:** Rua José Paulino, 1399  
**1º Andar - Sala 25 - Campinas-SP**  
**Informações 19-2515-7130**

Inscrições no link ou qr code:  
<https://cursos.campinas.sp.gov.br/course/view.php?id=368>

EGDS  
SECRETARIA DE GESTÃO E DESENVOLVIMENTO DE PESSOAS  
PREFEITURA DE CAMPINAS

ESCOLA DE GOVERNO E DESENVOLVIMENTO DO SERVIDOR INDICA CURSOS DA ENAP - ESCOLA NACIONAL DE ADMINISTRAÇÃO PÚBLICA. A Escola de Governo e Desenvolvimento do Servidor, com o objetivo de apresentar aos servidores municipais as melhores alternativas de cursos, oficinas e palestras disponibilizados por entidades educacionais, especialmente Escolas de Governo parceiras, dá início à ação com uma relação escolhida entre os cursos de EaD da ENAP. A Escola Nacional de Administração Pública (ENAP), criada em 1986 e vinculada ao Ministério da Economia, tem como missão desenvolver competências de servidores públicos para aumentar a capacidade de governo na gestão das políticas públicas, além de desempenhar o papel de inovar a cultura da administração pública e de acelerar a transformação no ensino, na gestão organizacional, e também digital, social ou econômica.

Os Cursos da ENAP, escolhidos e indicados no link abaixo, oferecem inúmeras alternativas de capacitações e aperfeiçoamentos que poderão ser aplicados no cotidiano do serviço público municipal de Campinas, não apenas voltados para os conhecimentos técnicos, mas também vivências de ações educativas, fortalecimento de uma cultura de direitos humanos, cidadania e respeito à diversidade.

A partir do link do Curso de interesse, o servidor acessará a página da Escola Virtual - E.V.G/ENAP, obterá todas as informações sobre o mesmo e poderá acessá-lo, gratuitamente, realizando o cadastro junto à E.V.G, ou fazendo diretamente o login (caso já seja cadastrado).

Para conhecer os cursos indicados e obter mais informações, acesse o link:  
<https://campinas.sp.gov.br/sites/souservidor/cursos-enap>

Campinas, 07 de janeiro de 2025  
**LIGIA TELES BRITO**  
Coordenadora da CSICS  
**FÁBIO H. F. CUSTÓDIO**  
Diretor do DAGPI

## CONVOCAÇÃO

A Junta Médica Oficial CONVOCA os(as) abaixo relacionados(as) a comparecer em sua respectiva data e horário, para avaliação com documentos, relatórios e exames médicos, à Rua José Paulino, nº. 1399, Espaço Arcadas, 5º Andar:

**Raquel Luiza dos Santos**, matrícula 139967-5  
Data: 13/01/2025 às 09h00

**Adriana Raquel Mendes Minamioka**, matrícula 102644-5  
Data: 14/01/2025 às 09h00

**Judite Morad Bley**, matrícula 39934 (Camprev)  
Data: 14/01/2025 às 09h30

Campinas, 09 de dezembro de 2024  
**JUNTA MÉDICA OFICIAL**  
PREFEITURA MUNICIPAL DE CAMPINAS

## COMUNICADO

De acordo com o Decreto 21.130, de 22 de outubro de 2020, a Junta Médica Oficial de Campinas comunica que exarou o seguinte parecer:

Eclesiana Martins, matrícula 43724-7  
Referente: Aposentadoria por Invalidez  
Conclusão: Parecer favorável. JMO: 45/2024

Campinas, 09 de janeiro de 2025  
**JUNTA MÉDICA OFICIAL**  
PREFEITURA MUNICIPAL DE CAMPINAS

## CONVOCAÇÃO - CONCURSOS PÚBLICOS E PROCESSO SELETIVO

EDITAIS 01/2019, 04/2019, 04/2022, 05/2022, 06/2022, 02/2023, 03/2023 E 04/2023

A Secretaria de Gestão e Desenvolvimento de Pessoas da Prefeitura Municipal de Campinas convoca os candidatos abaixo relacionados, por ordem de Edital do certame e por ordem de classificação, a comparecerem ao **SALÃO VERMELHO do Paço Municipal, localizado na Avenida Anchieta, 200- Centro - Campinas/SP no DIA 28 de JANEIRO de 2025, às 9h30, conforme especificado na TABELA ABAIXO**, para a realização de reunião de preenchimento de vagas.

Os candidatos deverão comparecer com documento oficial e original de identidade e/ou digital e oficial com QR Code.

A ausência implicará na perda dos direitos legais decorrentes do certame.

Caso algum candidato não possa comparecer à reunião, deverá designar um procurador para representá-lo, devidamente documentado, sob pena de exclusão do certame.

**Não será permitido participar da reunião em dia/horário diferente para o qual foi convocado.**

**Somente será permitida a presença dos convocados/procuradores na reunião, sendo proibida a presença de acompanhantes nesta e em todas as etapas dos certames. Informações adicionais serão enviadas aos candidatos por e-mail. O candidato que não receber o e-mail referente à convocação em até 2 dias úteis, deverá entrar em contato com rh.concursos@campinas.sp.gov.br:**

**Legendas:**

**LAC - Lista de Ampla Concorrência; PPP - Pessoas Pretas ou Pardas; PcD - Pessoa com Deficiência;**

**(\*) Origem da(s) vaga(s): Nova: vaga recém-autorizada para convocação, cuja primeira chamada de candidatos está sendo realizada neste documento; Remanescente: vaga em que não houve o efetivo preenchimento, após convocação já realizada.**

EDITAL 01/2019 – EDUCAÇÃO									
CARGO	CLASS. LAC	CLASS. PcD	Lista de Convocação	NOME	DOCUMENTO	DATA DA REUNIÃO	HORÁRIO	Origem da(s) vaga(s) (*)	
PEB II – Anos Iniciais	419	-	LAC	RAQUEL OLIVEIRA GUALBERTO DE SOUZA	36879822-7	28/01/25	09:30	1 vaga remanescente LAC	
EDITAL 04/2019 – SAÚDE / GERAL									
CARGO	CLASS. LAC	CLASS. PcD	Lista de Convocação	NOME	DOCUMENTO	DATA DA REUNIÃO	HORÁRIO	Origem da(s) vaga(s) (*)	
Nutricionista	44	-	LAC	ELAINE MACHADO MARCAL BOTELHO	10398557-8	28/01/25	09:30	1 vaga remanescente LAC	
Técnico em Análises Clínicas	50	-	LAC	ALINE PAVANI FREIRE	42056803-7	28/01/25	09:30	1 vaga remanescente LAC	
EDITAL 04/2022 – SAÚDE / GERAL									
CARGO	CLASS. LAC	CLASS. PPP	CLASS. PcD	Lista de Convocação	NOME	DOCUMENTO	DATA DA REUNIÃO	HORÁRIO	Origem da(s) vaga(s) (*)
Agente de Controle Ambiental	51	-	-	LAC	CLAUDIO HUMBERTO NAVES COSTA	57041410-6	28/01/25	09:30	1 vaga remanescente LAC
EDITAL 05/2022 – TÉCNICO EM ENFERMAGEM									
CARGO	CLASS. LAC	CLASS. PPP	CLASS. PcD	Lista de Convocação	NOME	DOCUMENTO	DATA DA REUNIÃO	HORÁRIO	Origem da(s) vaga(s) (*)
Técnico em Enfermagem	503	-	-	LAC	JULIA BEATRIZ CERQUEIRA	653839844	28/01/25	09:30	4 vagas remanescentes LAC
Técnico em Enfermagem	504	-	-	LAC	MAYARA GODOY DA SILVA	576279134	28/01/25	09:30	
Técnico em Enfermagem	505	-	-	LAC	LUCIA APARECIDA PEREIRA DE SOUZA	293624598	28/01/25	09:30	
Técnico em Enfermagem	506	-	-	LAC	MARCIA MARIA MARTINS	54075240X	28/01/25	09:30	
EDITAL 06/2022 – AGENTE COMUNITÁRIO DE SAÚDE									
EMPREGO	CLASS. LAC	CLASS. PPP	CLASS. PcD	Lista de Convocação	NOME	DOCUMENTO	DATA DA REUNIÃO	HORÁRIO	Origem da(s) vaga(s) (*)
Agente Comunitário de Saúde – Noroeste	20	-	-	LAC	ANTONIO DONIZETE RIBEIRO	22156424	28/01/25	09:30	1 vaga remanescente LAC
Agente Comunitário de Saúde – Sudoeste	28	-	-	LAC	DANIELY PEREIRA SILVA SANTOS	58696016-8	28/01/25	09:30	3 vagas novas
Agente Comunitário de Saúde – Sudoeste	29	8	-	PPP	LILIAN APARECIDA LOURENÇO DE SOUSA	30034449-1	28/01/25	09:30	
Agente Comunitário de Saúde – Sudoeste	30	9	-	LAC	JOSE MARIO RIBEIRO NETO	62278377-4	28/01/25	09:30	
Agente Comunitário de Saúde – Sul	39	-	-	LAC	ANA CAROLINE CARVALHO LOUREIRO	39656214-0	28/01/25	09:30	1 vaga nova
EDITAL 02/2023 – AGENTE DE AÇÃO SOCIAL									
CARGO	CLASS. LAC	CLASS. PPP	CLASS. PcD	Lista de Convocação	NOME	DOCUMENTO	DATA DA REUNIÃO	HORÁRIO	Origem da(s) vaga(s) (*)
Agente de Ação Social	47	-	-	LAC	BRUNO RODRIGUES FLAUZINO	684146794	28/01/25	09:30	1 vaga remanescente LAC
Agente de Ação Social	48	11	-	LAC	DENISE GONCALVES REIS FERNANDES	219823996	28/01/25	09:30	1 vaga nova
EDITAL 03/2023 – AGENTE ADMINISTRATIVO									
CARGO	CLASS. LAC	CLASS. PPP	CLASS. PcD	Lista de Convocação	NOME	DOCUMENTO	DATA DA REUNIÃO	HORÁRIO	Origem da(s) vaga(s) (*)
Agente Administrativo	699	67	-	PPP	DANILO MOREIRA DE CASTRO	363625306	28/01/25	09:30	2 vagas remanescentes PPP
Agente Administrativo	709	69 (**)	-	PPP	DEONEL FELIX MANDU IZAQUE	313852113	28/01/25	09:30	
Agente Administrativo	316	-	-	LAC	ALEXANDER LUIZ FERNANDO	449698610	28/01/25	09:30	3 vagas remanescentes LAC
Agente Administrativo	317	-	-	LAC	VINICIUS BARBOSA LEMES	425302969	28/01/25	09:30	
Agente Administrativo	318	-	-	LAC	FLAVIA AUGUSTA RIGOLINO BRITO	82681570	28/01/25	09:30	
Agente Administrativo	319	-	-	LAC	GUSTAVO SOARES CORREA GUEDES	29340091X	28/01/25	09:30	5 vagas novas
Agente Administrativo	-	-	16	PcD	EMANUELA VIEIRA SANDY	370427932	28/01/25	09:30	
Agente Administrativo	320	-	-	LAC	MARCUS CESAR FUCHIDA	225813920	28/01/25	09:30	
Agente Administrativo	321	-	-	LAC	ERICK DANILO GASPAS	46316362X	28/01/25	09:30	
Agente Administrativo	710	70	-	PPP	GISLAINE MARIA DOS SANTOS CORDEIRO	400816817	28/01/25	09:30	
(**) O candidato classificado na posição 68 da lista PPP foi convocado anteriormente por listagem específica para cotistas PcD.									
EDITAL 04/2023 – SAÚDE / GERAL									
CARGO	CLASS. LAC	CLASS. PPP	CLASS. PcD	Lista de Convocação	NOME	DOCUMENTO	DATA DA REUNIÃO	HORÁRIO	Origem da(s) vaga(s) (*)
Analista de Tecnologia da Informação	8	-	-	LAC	ADONAI LAURIANO	402159263	28/01/25	09:30	1 vaga remanescente LAC
Assistente Social	52	-	-	LAC	MIRANI DUTRA	2098132224	28/01/25	09:30	1 vaga nova
Médico – Geral	135	-	-	LAC	DENIS EDUARDO TESOTO VIEIRA	204467263	28/01/25	09:30	2 vagas remanescentes LAC
Médico – Geral	136	-	-	LAC	RODRIGO DOS SANTOS DIAS	364711954	28/01/25	09:30	

Campinas, 09 de janeiro de 2025

**MARIA IZABEL VASCO DE TOLEDO**  
Coordenadora de Concursos, Recrutamento e Seleção

## CONVOCAÇÃO

A Junta Médica Oficial CONVOCA os(as) abaixo relacionados(as) a comparecer em sua respectiva data e horário, para avaliação com documentos, relatórios e exames médicos, à Rua José Paulino, nº.1399, Espaço Arcadas, 5º Andar:

**Tais Pereira Flores**, matrícula 143076-9

Data: 15/01/2025 às 09h00

**Andre Luiz Falcirolli Cardoso**, CPF: 346.028.928-76

Data: 15/01/2025 às 09h30

Campinas, 09 de janeiro de 2025  
**JUNTA MÉDICA OFICIAL**  
 PREFEITURA MUNICIPAL DE CAMPINAS

**EXPEDIENTE DESPACHADO PELO DIRETOR DO DEPARTAMENTO ADMINISTRATIVO DE GESTÃO DE PESSOAS**

Com base nas informações e demais elementos que instruem os protocolos, defiro 30 (trinta) dias de licença - prêmio aos requerentes relacionados abaixo, para que sejam usufruídas a partir das datas consignadas:

NOME	MATRÍCULA	PROTOCOLO	DATA INÍCIO
SILVANA MARIA DE FREITAS	28102-6	2002/70/02319	14/01/2025
MARIO HERMENEGILDO DE MORAIS	105756-1	2006/10/39745	14/01/2025
PATRICIA LEMOS SILVEIRA	108426-7	PORTAL	20/01/2025
FATIMA PASSARELLI	109279-0	PORTAL	30/01/2025
SORAIA MARIA SANTOS PEREIRA	128151-8	PORTAL	24/01/2025
JOSUE GOMES SIMAO	130393-7	PORTAL	25/01/2025
MIRIAM DE FATIMA LEITE	100261-9	PORTAL	28/01/2025
RAFAELA DE OLIVEIRA LISBOA	128101-1	PORTAL	30/01/2025

Campinas, 09 de janeiro de 2025  
**CLEBER NOGUEIRA RODRIGUES**  
 Diretor do DAGP/SMGDP

**SECRETARIA DE HABITAÇÃO**

SECRETARIA MUNICIPAL DE HABITAÇÃO

**NOTIFICAÇÃO**

**REGULARIZAÇÃO FUNDIÁRIA URBANA DE INTERESSE SOCIAL - REURB-S - NÚCLEO RESIDENCIAL INDEPENDÊNCIA 1ª FASE**

O **MUNICÍPIO DE CAMPINAS**, através da Secretaria Municipal de Habitação, neste ato representada pela Companhia de Habitação Popular - COHAB/Campinas, no uso de suas atribuições e, tendo em vista o que dispõe a Lei Federal nº 13.465/2017 e o Decreto Federal nº 9.310/2018, NOTIFICA a todos que interessar que o Poder Público Municipal está desenvolvendo o processo de **REGULARIZAÇÃO FUNDIÁRIA RURAL E URBANA DE INTERESSE SOCIAL - REURB-S** do **NÚCLEO RESIDENCIAL INDEPENDÊNCIA 1ª Fase**, implantado sobre a Gleba 15-A, desmembrada da Fazenda Santana, confrontando a Rua Comendador Herculano Gracioli (antiga Estrada do Sabão), o Lote 05 e 6 - Quadra H do Loteamento Parque das Anhumas, a Rua Waldemar Pereira (02) - Matrícula 31.594, o Lote 18 - Quadra C do Loteamento Parque das Anhumas, Loteamento Jardim Santana - 3ª parte, o N.R. Gênese e o Remanescente da Gleba 15-A.

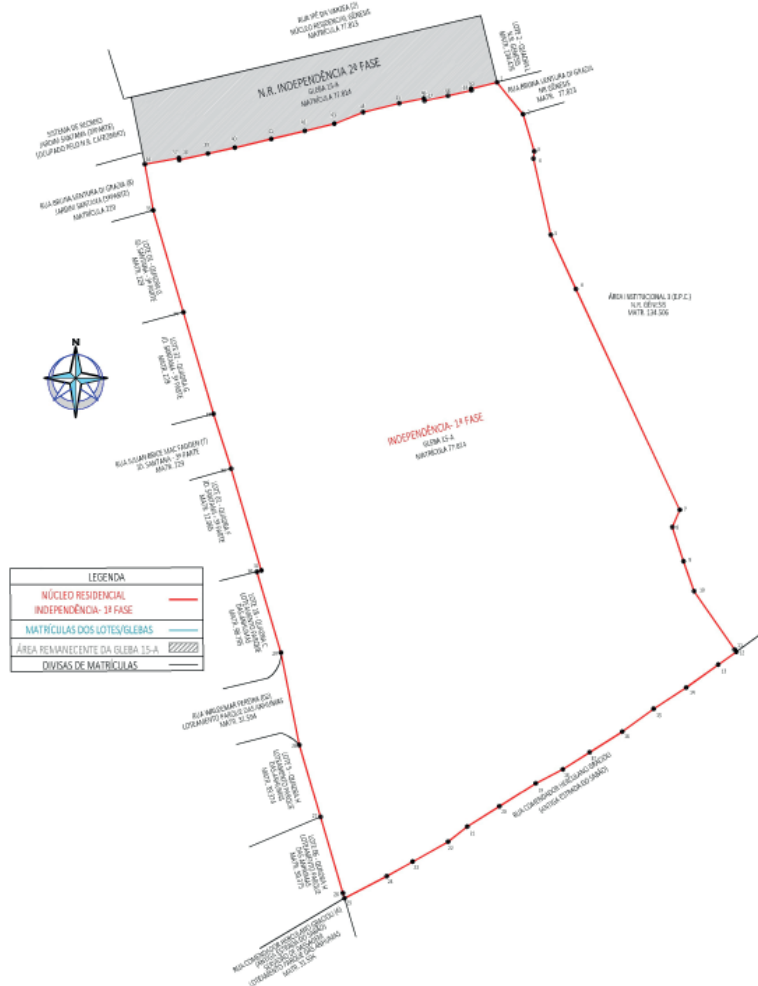



QUADRO DE ÁREAS INTEGRANTES, ATINGIDAS E CONFRONTAÇÕES							
CONCORDÂNCIA DOS PROPRIETÁRIOS QUE AS ÁREAS ABAIXO INTEGRAM A REGULARIZAÇÃO FUNDIÁRIA DO NÚCLEO RESIDENCIAL INDEPENDÊNCIA - 1ª FASE							
IDENTIFICAÇÃO DA ÁREA	BAIRRO / LOTEAMENTO	TITULAR	ATO DE REGISTRO	CRI	ÁREA DA MATRÍCULA (m²)	ÁREA INTEGRANTE DO NÚCLEO (m²)	ANUÊNCIA
Gleba 15-A	-	Prefeitura Municipal de Campinas	Matr. 77.814	1ºCRI	16.167,00	15.819,63	Prefeitura Municipal de Campinas
Rua Bruna Ventura di Grazia	N.R. Gênesis	Prefeitura Municipal de Campinas	Matr. 77.813	1ºCRI	397,77	-	
Área Institucional 3 (E.P.C)	N.R. Gênesis	Prefeitura Municipal de Campinas	Matr. 134.506	1ºCRI	15.871,96	-	
Lote 01 Quadra F	Jardim Santana - 3ª parte	Benedito Alves Sobrinho	Matr. 12065	1ºCRI	434,37	-	Benedito Alves Sobrinho
Lote 01 Quadra G	Jardim Santana - 3ª parte	Antonio Carlos de Arruda Camargo	Matr. 229	1ºCRI	262,10	-	Antonio Carlos de Arruda Camargo
Lote 32 Quadra G	Jardim Santana - 3ª parte	Antonio Carlos de Arruda Camargo	Matr. 229	1ºCRI	287,00	-	
Rua Julian Brice Mac Fadden (7)	Jardim Santana - 3ª parte	Antonio Carlos de Arruda Camargo	Matr. 229	1ºCRI	4.263,00	-	
Rua Bruna Ventura di Grazia (8)	Jardim Santana - 3ª parte	Antonio Carlos de Arruda Camargo	Matr. 229	1ºCRI	2.704,50	-	
Lote 06 Quadra H	Loteamento Parque das Anhumas	Donizete Fernandes Pereira e Maria da Glória Fernandes Pereira	Matr. 39.375	1ºCRI	252	-	
Lote 05 Quadra H	Loteamento Parque das Anhumas	Maria Vilanova Mourão Parras	Matr. 39.374	1ºCRI	252	-	Maria Vilanova Mourão Parras
Rua Waldemar Pereira (2)	Loteamento Parque das Anhumas	Imobiliária "R" & "S" LTDA	Matr. 31.594	1ºCRI	4391,16	-	Imobiliária "R" & "S" LTDA
Lote 18 Quadra C	Loteamento Parque das Anhumas	Mauro Antônio Durante	Matr. 98.795	1ºCRI	275	-	Mauro Antônio Durante
Rua Herculano Gracioli (Antiga Estrada do Sabão)	-	-	Título não identificado	-	-	-	-
<b>TOTAL</b>						<b>15.819,63</b>	

Concordamos com as medidas apresentadas nesta planta e memorial anexo no tocante aos espaços em que os referidos imóveis fazem confrontação com o imóvel de nossa propriedade, clientes dos termos do §1º do artigo 213 da LRP para áreas de propriedade particular.

Para áreas públicas afetadas pelo MUNICÍPIO DE CAMPINAS/SP, anuímos o avanço perimetral do núcleo escopo da planta e deste memorial, ratificando as informações técnicas ora expostas neste material, não se opondo a regularização fundiária de interesse social (REURB-S), conforme Lei 13.465/17 e tomando como verdadeiro e atual o perímetro remanescente dos logradouros de afetação pública.

Sendo assim, ficam os responsáveis pela implantação do núcleo urbano informal, os proprietários, os titulares de domínio, os confrontantes, bem como os terceiros eventualmente interessados **NOTIFICADOS**, nos termos do §1º do artigo 31 da Lei Federal nº 13.465/2017 c/c §1º do artigo 24 do Decreto Federal nº 9.310/2018, de que dispõem do prazo de 30 (trinta) dias, contados a partir desta publicação, para se **MANIFESTAREM** a este promovente da **REGULARIZAÇÃO FUNDIÁRIA URBANA DE INTERESSE SOCIAL - REURB-S DO NÚCLEO RESIDENCIAL INDEPENDÊNCIA 1ª Fase**, representado pela Companhia de Habitação Popular - COHAB/Campinas, localizada à Avenida Prefeito Faria Lima, nº 10 - Parque Itália, neste Município, em horário de expediente, ou seja, nos dias úteis, das 9hs às 16hs.

A ausência de manifestação, no prazo acima assinalado, implicará na concordância tácita com o referido processo de regularização fundiária, bem como na perda de eventual direito de que o notificado titularize sobre o imóvel objeto da REURB-S do **NÚCLEO RESIDENCIAL INDEPENDÊNCIA 1ª Fase**.

Processo SEI COHAB.2021.00001449-19.

Campinas, 09 de janeiro de 2025  
**ARLY DE LARA ROMÃO**  
 Secretário Municipal de Habitação

## SECRETARIA MUNICIPAL DE PLANEJAMENTO E DESENVOLVIMENTO URBANO

SECRETARIA MUNICIPAL DE PLANEJAMENTO E DESENVOLVIMENTO URBANO

### GABINETE DO SECRETÁRIO

Solicitamos o comparecimento do interessado do protocolo abaixo relacionado, para tratar de assunto do mesmo, sob pena de arquivamento, conforme estabelece a Ordem de Serviço nº 05 de 11 de junho de 2013.

**Prazo de 30 (trinta) dias:**

**PELO APOIO TÉCNICO:**

Prot. 2021/11/13906 - Lexa Incorporadora e Construtora Ltda.

**MARCELO COLUCCINI**

SECRETÁRIO DE PLANEJAMENTO E DESENVOLVIMENTO URBANO

## DEPARTAMENTO DE PLANEJAMENTO E DESENVOLVIMENTO URBANO

Solicitamos o comparecimento dos interessados dos protocolos abaixo relacionados, para tratar de assunto dos mesmos, sob pena de arquivamento, conforme estabelece a Ordem de Serviço nº 05 de 11 de junho de 2013.

**Prazo de 30 (trinta) dias:**

**PELACDPS/DEPLAN (agendar pelo telefone 19 3766-2300, no ramal 0227):**

Prot. 2022/11/05390 - Maria Auxiliadora Ferreira

**PROTOCOLO COM PRAZO DEFERIDO PELA CDPS/DEPLAN:**

Prot. 2024/10/04544 - Antônio Carlos Pereira (30 dias)

**RENATO DA SILVA SHISHIDO**

DIRETOR DO DEPARTAMENTO DE PLANEJAMENTO

## DEPARTAMENTO DE INFORMAÇÃO DOCUMENTAÇÃO E CADASTRO

Solicitamos o comparecimento dos interessados dos protocolos abaixo relacionados, para tratar de assunto dos mesmos, sob pena de arquivamento, conforme estabelece a Ordem de Serviço nº 05 de 11 de junho de 2013.

**Prazo de 30 (trinta) dias:**

**Pelo Setor de Certidões (Agendar pelo telefone 2116-0114):**

Prot. PMC.2025.00002634-54 - Renato da Cunha Canto Neto

Prot. PMC.2025.00002635-35 - Luis Antônio Galdino

Prot. PMC.2024.00157119-20 - Mario Marques

Prot. PMC.2024.00155763-72 - Mario Marques

Prot. PMC.2025.00002637-05 - Nelson Ruggiero

Prot. PMC.2025.00002640-01 - Nelson Ruggiero

**LORENA HIROMI SASAKI NACAZATO**

DIRETORA DO DEPARTAMENTO DE INFORMAÇÃO, DOCUMENTAÇÃO E CADASTRO

## DEPARTAMENTO DE INFORMAÇÃO DOCUMENTAÇÃO E CADASTRO

### CERTIDÃO DE PARCIAL TEOR

Protocolo: CIPT / SEI PMC.2024.00158417-18

Requerente: WILMA AUGUSTA FERNANDES (Procuradora) x PIONEER EMPREENDIMENTOS COMERCIAIS LTDA (Interessado)

Interessado: EXPAMBOX ARMÁRIOS E ACESSÓRIOS PARA BANHEIROS x PIONNER EMPREENDIMENTOS COMERCIAIS LTDA.

Protocolo Solicitado: 1989/0/21172

DEFIRO a presente solicitação de certidão de parcial teor do Protocolo nº 1989/0/21172, com base no Decreto nº 21.799/2021, Art. 4º e Art. 5, a qual será encaminhada através de correio eletrônico para o endereço de e-mail do(a) interessado(a) informado no requerimento.

**LORENA HIROMI SASAKI NACAZATO**

DIRETORA DO DEPARTAMENTO DE INFORMAÇÃO, DOCUMENTAÇÃO E CADASTRO

## PROCURADORIA-GERAL

PROCURADORIA-GERAL DO MUNICÍPIO DE CAMPINAS

## PROCURADORIA DE LICITAÇÕES E CONTRATOS

### EXTRATOS

**Processo Administrativo n.º PMC.2023.00103605-92 Interessado:** Secretaria Municipal de Saúde **Modalidade:** Pregão Eletrônico n.º 112/2024 **Ata de Registro de Preços n.º 001/2025 Detentora da Ata:** CAMARGO SCIENCE SOLUÇÕES DIAGNÓSTICAS LTDA. **CNPJ:** 08.580.826/0001-89 **Objeto:** Registro de Preços de tubos e outros materiais de coleta **Preço Unitário:** item 05 (R\$ 4,55) **Prazo:** 01 ano **Assinatura:** 09/01/2025

**Processo Administrativo n.º PMC.2023.00103605-92 Interessado:** Secretaria Municipal de Saúde **Modalidade:** Pregão Eletrônico n.º 112/2024 **Ata de Registro de Preços n.º 002/2025 Detentora da Ata:** FIRSTLAB INDÚSTRIA IMPORTAÇÃO E EXPORTAÇÃO DE PRODUTOS PARA LABORATÓRIOS LTDA. **CNPJ:** 27.089.709/0001-61 **Objeto:** Registro de Preços de tubos e outros materiais de coleta **Preço Unitário:** item 14 (R\$ 42,08) **Prazo:** 01 ano **Assinatura:** 09/01/2025

**Processo Administrativo n.º PMC.2023.00103605-92 Interessado:** Secretaria Municipal de Saúde **Modalidade:** Pregão Eletrônico n.º 112/2024 **Ata de Registro de Preços n.º 003/2025 Detentora da Ata:** GREINER BIO-ONE BRASIL PRODUTOS MÉDICOS HOSPITALARES LTDA. **CNPJ:** 71.957.310/0001-47 **Objeto:** Registro de Preços de tubos e outros materiais de coleta **Preço Unitário:** itens 16 (R\$ 51,00) e 17 (R\$ 51,00) **Prazo:** 01 ano **Assinatura:** 09/01/2025

**Processo Administrativo n.º PMC.2020.00022806-74 Interessado:** Secretaria Municipal de Saúde **Modalidade:** Pregão Eletrônico n.º 240/2020 **Termo de Contrato:** 132/2020 **Termo de Aditamento n.º 005/2025 Contratada:** EXTINTORES BRASIL EPP **CNPJ:** 54.835.574/0001-09 **Objeto:** Prorrogação **Valor total:** R\$ 256.734,52 **Prazo:** 12 meses **Assinatura:** 06/01/2025

**Processo Administrativo n.º PMC.2024.00074218-02 Interessado:** Secretaria Municipal de Educação **Modalidade:** Pregão Eletrônico n.º 131/2022 **Termo de Contrato:** 109/2022 **Termo de Aditamento:** 006/2025 **Contratada:** RIO BRASIL PARTICIPAÇÕES LTDA. **CNPJ:** 11.855.738/0001-57 **Objeto:** Aditamento contratual **Valor:** R\$ 357.458,40 **Assinatura:** 09/01/2025

**Processo Administrativo n.º PMC.2022.00097653-71 Interessado:** Secretaria Municipal de Educação **Modalidade:** Pregão Eletrônico n.º 036/2019 **Termo de Contrato:** 066/2019 **Termo de Aditamento:** 007/2025 **Contratada:** MA LOPES TRANSPORTES **CNPJ:** 57.849.655/0001-56 **Objeto:** Aditamento contratual **Valor:** R\$ 621.645,44 **Assinatura:** 09/01/2025

## SECRETARIA DE SAÚDE

SECRETARIA MUNICIPAL DE SAÚDE

## DEPARTAMENTO DE VIGILÂNCIA EM SAÚDE

O SETOR DE VIGILÂNCIA SANITÁRIA DE SERVIÇOS RELACIONADOS  
 À SAÚDE comunica:

ERRATA DO DIA 09/01/2025

ONDE SE LÊ:

**PROTOCOLO:** PMC.2024.00151452-15

**INTERESSADO:** UNIODONTO DE CAMPINAS COOPERATIVA ODONTOLOGICA

**CNPJ/CPF:** 51.304.798/0022-20

**ASSUNTO:** Alteração de Responsabilidade Legal

INDEFERIDO por duplicidade. A solicitação foi analisada no processo PMC.2024.00146492-28

LEIA-SE:

PROCOLO: PMC.2024.00151452-15

INTERESSADO: UNIODONTO DE CAMPINAS COOPERATIVA ODONTOLOGICA

CNPJ/CPF: 51.304.798/0022-20

ASSUNTO: Alteração de Responsabilidade Legal para Vladimir Borin Pacheco Junior CPF 255.290.978-71

DEFERIDO

09 de janeiro de 2025

REGIANE FREITAS ALVES DE CARVALHO

Chefe de Setor

## PORTARIA SMS Nº 25 DE 09 DE DEZEMBRO DE 2024 REPUBLICADA POR CONTER INCORREÇÕES

Altera a Portaria nº 20 de 04 de dezembro de 2023 sobre prescrição e dispensação de medicamentos

O SECRETÁRIO MUNICIPAL DE SAÚDE, no uso de suas atribuições

RESOLVE:

Art. 1º. Alterar a Portaria nº 20 de 04/12/2023, que passará a vigor com a seguinte redação:

"Art. 9º (...)

§ 2º -Somente quando a prescrição indicar partição de comprimido e o mesmo for ou não sulcado, poderá ser dispensado desde que o comprimido não seja revestido, avaliando o custo-benefício e com orientação ao paciente."

Art. 2º. Esta Portaria entra em vigor na data de sua publicação, revogadas as disposições em contrário.

Campinas, 09 de dezembro de 2024

DR. LAIR ZAMBON

SECRETÁRIO MUNICIPAL DE SAÚDE

## DEPARTAMENTO DE VIGILÂNCIA EM SAÚDE

O SETOR DE VIGILÂNCIA SANITÁRIA DE ALIMENTOS comunica:

PMC.2025.00002783-03

**INTERDIÇÃO TOTAL** do estabelecimento de razão social ERREJOTA LTDA; nome fantasia Bar Errejota, CNPJ nº. 49.843.161/0001-36; endereço R. Mogi Guaçu, 1316, Chácara da Barra, Campinas/SP, CEP 13.090-605, como consta no Auto de Infração no 14179 Termo de Ocorrência no 3767 e Auto de Imposição de Penalidade no 8978 (13417294), lavrado em 08/01/2025, por não atender os requisitos de Boas Práticas de Higiene, Manipulação e Armazenamento de Alimentos, previstos em Legislação.

09 de janeiro de 2025

ANNE ANDREA DUTRA DOS SANTOS

Coordenador(a) Departamental

## SECRETARIA DE SEGURANÇA PÚBLICA

SECRETARIA MUNICIPAL DE COOPERAÇÃO NOS ASSUNTOS DE SEGURANÇA PÚBLICA

## AVISO DE DISPENSA DE LICITAÇÃO

PROCESSO ADMINISTRATIVO: PMC.2024.00064714-40.

INTERESSADO: Secretaria Municipal de Cooperação nos Assuntos de Segurança Pública (SMCASP).

OBJETO: Aquisição de materiais para captura de animais peçonhentos e/ou silvestres.

O MUNICÍPIO DE CAMPINAS com sede na Avenida Anchieta, nº 200 - Centro, inscrito no CNPJ sob nº 51.885.242/0001-40, por meio da SECRETARIA MUNICIPAL DE COOPERAÇÃO NOS ASSUNTOS DE SEGURANÇA PÚBLICA (SMCASP), torna público, para conhecimento dos interessados, a realização de **DISPENSA DE LICITAÇÃO** em razão do valor, nos termos do art. nº 75, inciso II, da Lei Federal nº 14.133/2021 (Lei de Contratos e Licitações), com critério de julgamento de **MENOR VALOR POR ITEM**, de acordo com as condições, critérios e procedimentos estabelecidos no Termo de Referência, objetivando obter a melhor proposta para o objeto em epígrafe. Após a primeira publicação deste aviso no sítio eletrônico oficial do Município, os interessados deverão entrar em contato por meio do seguinte e-mail: [da.smcasp@gmc.campinas.sp.gov.br](mailto:da.smcasp@gmc.campinas.sp.gov.br), oportunidade em que deverão solicitar o acesso ao Termo de Referência e demais informações.

Poderá participar desta Dispensa de Licitação a pessoa jurídica regularmente estabelecida no país, que atenda as condições exigidas no art. 8º do Decreto 22.241/2022, devendo pertencer ao ramo da atividade pertinente e compatível com o objeto pretendido.

Após conhecimento das condições de contratação, o interessado terá até o dia **17/01/2025** para apresentação de sua proposta.

Campinas, 09 de janeiro de 2025

MARCOS PAULO PINTO CANDIAN

Diretor do Departamento Administrativo - SMCASP

## SECRETARIA DE SERVIÇOS PÚBLICOS

SECRETARIA MUNICIPAL DE SERVIÇOS PÚBLICOS

## EDITAL DE AUTO DE INFRAÇÃO E MULTA - CANALIZAÇÃO DE ÁGUAS PLUVIAIS

AUTO DE INFRAÇÃO E MULTA Nº 1962/2024

Fica o proprietário abaixo relacionado, autuado por não cumprimento à intimação para canalizar e direcionar o escoamento das águas pluviais, por meio de canaletas abertas impermeabilizadas ou tubulações, de forma a permitir o livre escoamento das águas pluviais, de modo a não causar danos às propriedades vizinhas, para no prazo de 15 (quinze) dias interpor defesa por escrito a contar da data da publicação, conforme Lei nº 11468/03, art. 5º:

Proprietário: ESPÓLIO DE ARMINDO BEGHINI - Protocolo: PMC.2022.00012577-41 - RUA ANTÔNIO MARIN ZAFALÃO, 0, VILA PALMEIRAS - Quarteirão: 5461 Quadra: E. Lote: 10.

Campinas, 09 de janeiro de 2025

ERNESTO DIMAS PAULELLA

SECRETÁRIO MUNICIPAL DE SERVIÇOS PÚBLICOS

## EDITAL DE AUTO DE INFRAÇÃO E MULTA - CANALIZAÇÃO DE ÁGUAS PLUVIAIS

AUTO DE INFRAÇÃO E MULTA Nº 1976/2024

Fica o proprietário abaixo relacionado, autuado por não cumprimento à intimação para canalizar e direcionar o escoamento das águas pluviais, por meio de canaletas abertas impermeabilizadas ou tubulações, de forma a permitir o livre escoamento das águas pluviais, de modo a não causar danos às propriedades vizinhas, para no prazo de 15 (quinze) dias interpor defesa por escrito a contar da data da publicação, conforme Lei nº 11468/03, art. 5º:

Proprietário: ESPÓLIO DE MARIA DE LOURDES NOGUEIRA MONTENEGRO - Protocolo: PMC.2023.00091076-68 - RUA SERRA DO CACHIMBO, Nº78, JARDIM PARANAPANEMA - Quarteirão: 1923 - Quadra: 6 - Lote: 34.

Campinas, 09 de janeiro de 2025

ERNESTO DIMAS PAULELLA

SECRETÁRIO MUNICIPAL DE SERVIÇOS PÚBLICOS

## EDITAL DE INTIMAÇÃO - EVITAR AÇÕES PREJUDICIAIS AO CURSO DAS ÁGUAS PLUVIAIS

INTIMAÇÃO Nº 4632

Fica o proprietário abaixo relacionado, intimado a evitar ações que prejudiquem o regime e curso das águas pluviais na faixa de viela sanitária de forma a não causar danos às propriedades vizinhas, conforme Lei nº 11468/03, art. 1º, item I, sob pena de multa.

Proprietário: ESPÓLIO DE CARMELITA ALVES BANDEIRA - Protocolo: PMC.2023.00091076-68 - RUA SERRA DO CACHIMBO, Nº88, JARDIM PARANAPANEMA - Quarteirão 1923 - Quadra 6 - Lote 33.

Campinas, 09 de janeiro de 2025

ERNESTO DIMAS PAULELLA

SECRETÁRIO MUNICIPAL DE SERVIÇOS PÚBLICOS

## EDITAL DE AUTO DE INFRAÇÃO E MULTA - CANALIZAÇÃO DE ÁGUAS PLUVIAIS

AUTO DE INFRAÇÃO E MULTA Nº 1942/2024

Fica o proprietário abaixo relacionado, autuado por não cumprimento à intimação para canalizar e direcionar o escoamento das águas pluviais, por meio de canaletas abertas impermeabilizadas ou tubulações, de forma a permitir o livre escoamento das águas pluviais, de modo a não causar danos às propriedades vizinhas, para no prazo de 15 (quinze) dias interpor defesa por escrito a contar da data da publicação, conforme Lei nº 11468/03, art. 5º:

Proprietário: PEDRO JOSÉ DOS SANTAS - Protocolo: PMC.2024.00039296-15 - RUA ANTÔNIO FONSECHI, Nº0, CIDADE SATÉLITE ÍRIS - Quarteirão: 4650 - Quadra: 230 - Lote: 6-SUB.

Campinas, 09 de janeiro de 2025

ERNESTO DIMAS PAULELLA

SECRETÁRIO MUNICIPAL DE SERVIÇOS PÚBLICOS

## EXPEDIENTE DESPACHADO PELO SENHOR SECRETÁRIO MUNICIPAL DE SERVIÇOS PÚBLICOS

AUTORIZAÇÃO

À vista das informações existentes neste protocolado, das justificativas apresentadas, bem como do parecer da Secretaria de Municipal de Justiça, documentos 13356689 e 13371222, que atestam a viabilidade jurídica da pretendida prorrogação, AUTORIZO a prorrogação das Atas de Registros de Preços nº 015/24 e 016/24, por mais 12 (doze) meses, com reajuste de 3,17%, no quantitativo original, visando a permanência das empresas C.A.R. - CENTRO COMERCIAL E SERVIÇOS LTDA e MULTI AMBIENTAL E SERVIÇOS LTDA, para serviços de execução e instalação de alambrados com fornecimento de materiais e mão de obra, a contar de 09 de fevereiro de 2025. Publique-se. Após, à SMJ - Núcleo de Formalização de Ajustes da Procuradoria de Licitações e Contratos, para formalização do Termo próprio, e posteriormente, devolva-se este processo a esta Secretaria de Serviços Públicos para acompanhamento e demais providências.

Campinas, 09 de janeiro de 2025

ERNESTO DIMAS PAULELLA

SECRETÁRIO MUNICIPAL DE SERVIÇOS PÚBLICOS

## EDITAL DE INTIMAÇÃO - CANALIZAÇÃO DE ÁGUAS PLUVIAIS

INTIMAÇÃO Nº 4657

Fica o proprietário abaixo relacionado, intimado a canalizar e direcionar o escoamento das águas pluviais por meio de canaletas abertas impermeabilizadas ou tubulações, de forma a permitir o livre escoamento das águas pluviais e de não causar danos às propriedades vizinhas, no prazo de 15 (quinze) dias, conforme Lei Municipal nº 11.468/2003, Artigo 1º, Item III.

Proprietário: SAID JORGE LOTEAMENTOS SOCIEDADE CIVIL LTDA - Protocolo: PMC.2024.00138462-75 - RUA GUMERCINDO RODRIGUES, Nº0, JARDIM NOVO MARACANÃ - Quarteirão: 7545 - Quadra: O - Lote 14

Campinas, 09 de janeiro de 2025

ERNESTO DIMAS PAULELLA

SECRETÁRIO MUNICIPAL DE SERVIÇOS PÚBLICOS

## EDITAL DE INTIMAÇÃO - EVITAR AÇÕES PREJUDICIAIS AO CURSO DAS ÁGUAS PLUVIAIS

INTIMAÇÃO Nº 4610

Fica o proprietário abaixo relacionado, intimado a evitar ações que prejudiquem o regime e curso das águas pluviais na faixa de viela sanitária de forma a não causar danos às propriedades vizinhas, conforme Lei nº 11468/03, art. 1º, item I, sob pena de multa.

Proprietário: NILSON MARCOS DE CAMARGO - Protocolo: PMC.2023.00120595-12 - RUA ORLANDO DE OLIVEIRA ALVARENGA, Nº 109, JARDIM SÃO JOSÉ (VIRACOPOS) - Quarteirão 4003 - Quadra C - Lote 9.

Campinas, 09 de janeiro de 2025

ERNESTO DIMAS PAULELLA

SECRETÁRIO MUNICIPAL DE SERVIÇOS PÚBLICOS

## EDITAL DE INTIMAÇÃO - EVITARAÇÕES PREJUDICIAIS AO CURSO DAS ÁGUAS PLUVIAIS

INTIMAÇÃO Nº 4621

Fica o proprietário abaixo relacionado, intimado a evitar ações que prejudiquem o regime e curso das águas pluviais na faixa de via sanitária de forma a não causar danos às propriedades vizinhas, conforme Lei nº 11468/03, art. 1º, item I, sob pena de multa.

Proprietário: MARCIACRISTINA SILVA FLORES - Protocolo: PMC.2024.00124950-96 - RUA SERRA DO UMBUZEIRO, Nº 670, JARDIM PARANAPANEMA - Quarteirão 1917 - Quadra 24 - Lote 11.

Campinas, 09 de janeiro de 2025  
**ERNESTO DIMAS PAULELLA**  
 SECRETÁRIO MUNICIPAL DE SERVIÇOS PÚBLICOS

## EDITAL DE INTIMAÇÃO - CANALIZAÇÃO DE ÁGUAS PLUVIAIS

INTIMAÇÃO Nº 4572

Fica o proprietário abaixo relacionado, intimado a canalizar e direcionar o escoamento das águas pluviais por meio de canaletas abertas impermeabilizadas ou tubulações, de forma a permitir o livre escoamento das águas pluviais e de não causar danos às propriedades vizinhas, no prazo de 15 (quinze) dias, conforme Lei Municipal nº 11.468/2003, Artigo 1º, Item III.

Proprietário: PAULO FIGUEIREDO - Protocolo: PMC.2024.00002321-33 - RUA ARY HANSEN, Nº 0, PARQUE AEROPORTO (VIRACOPOS) - Quarteirão: 15106 - Quadra: C - Lote 28.

Campinas, 09 de janeiro de 2025  
**ERNESTO DIMAS PAULELLA**  
 SECRETÁRIO MUNICIPAL DE SERVIÇOS PÚBLICOS

## SECRETARIA DE TRANSPORTES

SECRETARIA MUNICIPAL DE TRANSPORTES

### RESOLUÇÃO Nº 006/2025

#### EDITAL DE NOTIFICAÇÃO DE AUTUAÇÃO PELO COMETIMENTO DE INFRAÇÃO DE TRÂNSITO

Considerando o disposto no artigo 24 e seus incisos, da Lei Federal nº 9.503 de 23 de Setembro de 1997, que instituiu o Código de Trânsito Brasileiro;

Considerando que o órgão executivo de trânsito neste município é a Secretaria de Transportes, por força do disposto no artigo 22, inciso VII, da Lei Municipal nº 7.721, de 15 de Dezembro de 1993;

O Secretário Municipal de Transportes, no uso de suas atribuições, com fulcro no artigo 281 do Código de Trânsito Brasileiro, torna público, nos termos da Resolução nº 918/22 - CONTRAN, a relação de Auto de Infração de Trânsito (AIT) validados e processados em 09/01/2025, nesta Secretaria e notifica os proprietários dos veículos que, caso queiram, terão o prazo de 30 (trinta) dias, a contar da data de publicação, para protocolar Defesa Prévia.

Instruções para protocolar Defesa Prévia, documentos necessários:

Requerimento preenchido e assinado;

Cópia do documento do veículo (CRLV-e);

Cópia da CNH do requerente ou documento de identificação;

Procuração "ad negotia" com firma reconhecida e cópia do RG do requerente (frente e verso) ou do

documento de classe (frente e verso), quando representado por terceiro;

Cópia do CNPJ e Contrato Social (para Pessoa Jurídica);

Outros documentos que julgar necessário para melhor comprovação da sua defesa

PLACA	AIT	COD. INFR	DATA INFR	PLACA	AIT	COD. INFR	DATA INFR
ACP9A06	S110926637	74550	27/12/2024	ADD2158	A062724817	55412	07/01/2025
AEJ0D56	S110878017	74550	27/12/2024	AFH7138	S109996367	74550	26/12/2024
AFP1388	A062749100	55412	06/01/2025	AHJ2987	S110360247	60503	27/12/2024
AHJ2987	S110928287	60503	27/12/2024	AHJ2987	S110932357	60503	27/12/2024
AHNSF44	S110407657	74630	27/12/2024	AJ19G57	S110057417	74550	26/12/2024
AJW5654	S110883627	60503	27/12/2024	AJX3129	S110407107	74630	27/12/2024
AKI3932	S110316247	60503	26/12/2024	AKW3626	S110353537	60503	27/12/2024
ALD4442	A062586678	55412	07/01/2025	AME3504	S110351887	74550	27/12/2024
AML2182	S110362227	60503	27/12/2024	AMO9405	S110078097	56732	26/12/2024
AMO9405	S110078107	60503	26/12/2024	AMU6H60	A062743862	55412	06/01/2025
AMW9257	S110332527	60503	26/12/2024	AMW9257	S110887807	74550	27/12/2024
ANR1D03	S110349687	74550	27/12/2024	AOM2216	S110925207	60503	27/12/2024
APJ1511	A062421296	55500	06/01/2025	AQN1J62	S110356067	56732	27/12/2024
AQO5417	S110069187	60503	26/12/2024	ARH1381	S110304257	56732	26/12/2024
ASG3D71	A062711464	51851	06/01/2025	ATE4550	S110902987	74630	27/12/2024
ATT5305	S110007807	60503	26/12/2024	AUI3015	S110882527	60503	27/12/2024
AWA3G97	S110042127	74550	26/12/2024	AWF7F57	S110927957	74550	27/12/2024
AXJ9012	S110910467	74550	27/12/2024	AZQ0J18	S110371687	74550	27/12/2024
BAJ7A37	A062494846	55500	30/12/2024	BAL4J70	S110072707	74550	26/12/2024
BAP2390	A062711588	55417	06/01/2025	BBB6J60	S110025957	74550	26/12/2024
BBG9C93	S110919597	74550	27/12/2024	BBT2G35	S110888807	60503	27/12/2024
BCA1F51	S110396877	60503	27/12/2024	BCG6D17	S110378397	74550	27/12/2024
BDA9J06	A062421202	55500	06/01/2025	BDG3G03	A062671217	57030	07/01/2025
BDX0F64	S110915967	74550	27/12/2024	BEF9E91	A062748783	55412	06/01/2025
BEP6E28	A062698980	60411	07/01/2025	BFX4192	A061818575	60412	06/01/2025
BFZ7I97	S110085027	74550	26/12/2024	BFZ8398	S110322847	60503	26/12/2024
BFZ8458	S110398417	56732	27/12/2024	BFZ9A06	S110349907	74550	27/12/2024

BGB2B19	S110027827	74550	26/12/2024	BGG9126	S110337587	60503	26/12/2024
BHB5B90	S110102077	60503	27/12/2024	BHL5G11	S110088987	74550	27/12/2024
BID5H51	S110069627	74550	26/12/2024	BIH2111	S110371797	74550	27/12/2024
BIK3C37	S110077767	60503	26/12/2024	BIP9F85	S110874507	60503	27/12/2024
BJC5Z71	S110071497	60503	26/12/2024	BJL2A30	S110357057	74550	27/12/2024
BJL9048	S110387197	60503	27/12/2024	BJM7G34	A062711510	73232	06/01/2025
BJY8H80	S110413047	74630	27/12/2024	BKB1278	S110003847	74550	26/12/2024
BKC9992	S110299637	56732	26/12/2024	BKH9355	A061818613	51851	06/01/2025
BKU8I43	S110410627	74550	27/12/2024	BKU8I52	S110080847	74550	26/12/2024
BKY4D44	S110410187	74550	27/12/2024	BKZ5G97	S110057197	74550	26/12/2024
BLE6I91	S110935767	74550	27/12/2024	BLT7G92	S110935547	74550	27/12/2024
BMD9F44	S110370037	60503	27/12/2024	BMH6003	A062098550	54525	31/12/2024
BMT4428	S110914097	74550	27/12/2024	BNJ4I50	S110002527	60503	26/12/2024
BN07416	S110361017	56732	27/12/2024	BNZ7012	S110391607	74550	27/12/2024
BNZ7012	S110392807	74630	27/12/2024	BNZ7012	S110396217	74630	27/12/2024
BNZ7012	S110923557	60503	27/12/2024	BNZ7012	S110923887	74550	27/12/2024
BNZ7012	S110400397	74550	27/12/2024	BOA3288	A062711499	51851	06/01/2025
BOJ4976	S110248707	74550	25/12/2024	BOT2545	S109820807	74630	24/12/2024
BPM3I35	S110020897	74550	26/12/2024	BPM6653	A061413923	60501	07/01/2025
BPO9291	S110365417	60503	27/12/2024	BPX5767	S110885507	74550	27/12/2024
BQH6664	S110283027	56732	25/12/2024	BQM4523	S109705417	74630	24/12/2024
BRB4H02	S110073147	74550	26/12/2024	BRE0354	S110044007	74550	26/12/2024
BRG8719	S110095037	74550	27/12/2024	BRJ9080	S110018587	74550	26/12/2024
BRJ9080	S110042907	74550	26/12/2024	BRJ9080	S110881537	60503	27/12/2024
BRL9F86	S110034867	60503	26/12/2024	BRQ1A89	S110386757	74550	27/12/2024
BRS9958	S110017047	74550	26/12/2024	BSB8905	S109800907	74550	24/12/2024
BSE4936	S110048837	74630	26/12/2024	BSO2E68	S110411947	74550	27/12/2024
BSQ2768	S110028157	74550	26/12/2024	BSR9663	S110058847	60503	26/12/2024
BSU6I61	S110065887	74550	26/12/2024	BSY3J55	S110035637	60503	26/12/2024
BSY9B42	S110401717	60503	27/12/2024	BSZ1B52	S110331427	56732	26/12/2024
BSZ8I37	S110352987	74550	27/12/2024	BSZ9D75	S110377737	74550	27/12/2024
BTG2F74	S110363007	60503	27/12/2024	BTG5621	S110920917	60503	27/12/2024
BTH2177	S110005507	74550	26/12/2024	BTM8309	S110089537	74550	27/12/2024
BTZ3670	S110882747	60503	27/12/2024	BTZ3811	S110387527	74550	27/12/2024
BTZ8J03	A062516327	76331	06/01/2025	BUB3667	A062542069	75870	06/01/2025
BUH6761	S110032777	60503	26/12/2024	BUI6505	S110053677	74550	26/12/2024
BU18B89	S110945117	74550	27/12/2024	BU18926	S110360907	74550	27/12/2024
BU18926	S110402927	74630	27/12/2024	BUS8B46	S110059177	74550	26/12/2024
BUS9I59	S110082277	74550	26/12/2024	BUX3902	S110365747	74630	27/12/2024
BVN9609	A061942454	65992	06/01/2025	BVP8H65	S110883957	74550	27/12/2024
BVQ9813	A062317243	54600	07/01/2025	BVT3101	S110370257	74550	27/12/2024
BWF2284	A062421180	55500	06/01/2025	BWU6524	S110017927	74550	26/12/2024
BXD5G62	S110054777	74550	26/12/2024	BXD6J87	S110073917	74550	26/12/2024
BXJ3D68	S110363877	56732	27/12/2024	BXP2I85	S110033877	74550	26/12/2024
BXT7997	S110061047	74550	26/12/2024	BXT7997	S110070287	60503	26/12/2024
BXT7997	S110878567	60503	27/12/2024	BXT7997	S110878677	74550	27/12/2024
BXT7997	S110879337	60503	27/12/2024	BXT7997	S110917947	74550	27/12/2024
BXT7997	S110918167	74630	27/12/2024	BYJ3559	S110013197	60503	26/12/2024
BYK0A67	S110097237	74550	27/12/2024	BYK1624	S110389947	74550	27/12/2024
BYL3G18	S110918277	74710	27/12/2024	BYL4A10	S110399297	74550	27/12/2024
BYL5412	S110306347	60503	26/12/2024	BYL5412	S110316467	60503	26/12/2024
BYL5412	S110319767	60503	26/12/2024	BYL5412	S110322187	60503	26/12/2024
BYL5412	S110360137	60503	27/12/2024	BYL5412	S110365207	60503	27/12/2024
BYL5412	S110403257	60503	27/12/2024	BYV6C83	S110870537	74630	27/12/2024
BYX1997	S110088657	74550	27/12/2024	BYX9117	S110347707	74550	27/12/2024
BYY4552	S110051257	74550	26/12/2024	BYY6D33	S110403917	74550	27/12/2024
BYZ3F79	A062421091	55500	06/01/2025	BZA5654	S110924437	74550	27/12/2024
BZF3J99	S109994507	74550	26/12/2024	BZF3J99	S109994607	74550	26/12/2024
BZF8C94	S110083927	74550	26/12/2024	BZG4H87	S110047517	74630	26/12/2024
BZG7D66	S110881427	74550	27/12/2024	BZG7D66	S110882087	74550	27/12/2024
BZG7D66	S110363987	74550	27/12/2024	BZG7D66	S110404687	74550	27/12/2024
BZG7D66	S110405127	74550	27/12/2024	BZL5H49	S110411507	74550	27/12/2024
BZU1B21	S110410077	74550	27/12/2024	BZU4I46	S110012977	74550	26/12/2024
CAC4D42	A062748848	55412	06/01/2025	CAI0I17	S110000217	60503	26/12/2024
CAI5645	S110394677	60503	27/12/2024	CAQ3200	S110919927	74630	27/12/2024
CAT2G02	S110340007	60503	26/12/2024	CAV3794	S110044217	74550	26/12/2024
CBH6196	S110893637	60503	27/12/2024	CBT4015	S110406667	74550	27/12/2024
CCCI655	S110055217	74550	26/12/2024	CCC9552	S110065227	74550	26/12/2024
CCQ9552	S110386207	74630	27/12/2024	CCH9I85	S110380377	74550	27/12/2024
CCM4023	S110944017	74550	27/12/2024	CCW0F05	S110054337	74550	26/12/2024





DMY9G57	S11000007	60503	26/12/2024	DMZ8A37	A062711472	51851	06/01/2025
DNE4145	S110870097	74550	27/12/2024	DNE6J25	A061919134	65300	06/01/2025
DNE6701	S109745237	74550	24/12/2024	DNG9038	S109805297	74550	24/12/2024
DNO5377	S110350347	74550	27/12/2024	DNT5J88	S110924767	74550	27/12/2024
DNT7095	S110053907	74550	26/12/2024	DNT7222	S110371907	60503	27/12/2024
DNU0D50	S110088547	74550	27/12/2024	DNU7C74	S109998017	74550	26/12/2024
DNU8319	S110012207	60503	26/12/2024	DNV2G58	S110928507	60503	27/12/2024
DNV3308	S110891877	60503	27/12/2024	DNX0020	A061919088	50100	06/01/2025
DNY0229	S110241667	60503	25/12/2024	DNY3126	A062624634	58196	07/01/2025
DNY4510	S109753597	74550	24/12/2024	DOC2B53	S110367837	56732	27/12/2024
DOP6H51	A062421105	55500	06/01/2025	DON6J19	S110013857	74550	26/12/2024
DOO1125	S110397097	60503	27/12/2024	DOO6714	A061619190	55500	06/01/2025
DOX7058	S109817177	74550	24/12/2024	DPD8S29	S110351007	74550	27/12/2024
DPH8209	S110386427	60503	27/12/2024	DPH8209	S110402487	60503	27/12/2024
DPL9A13	S110062807	74550	26/12/2024	DPN3E07	S110872847	74550	27/12/2024
DPN8J56	S110066657	74550	26/12/2024	DPP4F92	A062245935	60501	06/01/2025
DPR2A39	S110383677	74550	27/12/2024	DPZ5B32	S110393027	56732	27/12/2024
DQA1G45	S110401507	74550	27/12/2024	DQD8Z99	S109995817	74550	26/12/2024
DQE4353	S110037727	74550	26/12/2024	DQE4353	S110039047	74550	26/12/2024
DQE4353	S110085247	74550	26/12/2024	DQE8J04	S110010117	74550	26/12/2024
DQG8704	A061043506	55250	07/01/2025	DQI6I98	S110896507	60503	27/12/2024
DQI8780	S109849187	74710	24/12/2024	DQS0830	S110401827	74550	27/12/2024
DQY2046	S110915197	74550	27/12/2024	DQY3226	S110384557	74550	27/12/2024
DQY3288	A061818532	60412	06/01/2025	DQY3904	S110895617	60503	27/12/2024
DQY9301	S110206137	74630	25/12/2024	DRY9F41	S110933237	74550	27/12/2024
DRJ4408	S110872957	60503	27/12/2024	DRM8558	S110066107	74550	26/12/2024
DRM8558	S110071607	74550	26/12/2024	DRN2B22	S110042237	74550	26/12/2024
DRO8665	S109994167	74550	26/12/2024	DSA1B73	S110303817	60503	26/12/2024
DSA2956	S110018367	74550	26/12/2024	DSB6C14	S110014847	74550	26/12/2024
DSC6998	S110019577	74550	26/12/2024	DSD1I29	S109997247	74550	26/12/2024
DSD1801	A062749127	55412	06/01/2025	DSD7892	A062586716	55414	07/01/2025
DSE0406	S110406777	74550	27/12/2024	DSE0682	S109721707	74630	24/12/2024
DSE0682	S110100427	60503	27/12/2024	DSE0682	S110100757	74630	27/12/2024
DSE0682	S110933457	74550	27/12/2024	DSE0682	S110406997	74550	27/12/2024
DSE0682	S110410517	74550	27/12/2024	DSI8D16	S110299747	60503	26/12/2024
DSN0936	S110307007	60503	26/12/2024	DSN0978	S110395777	74550	27/12/2024
DSN2G61	S110211637	60503	25/12/2024	DSN6770	S109780877	74550	24/12/2024
DSN6770	S109791987	74550	24/12/2024	DSN6770	S109792867	74630	24/12/2024
DSN6770	S109795507	74550	24/12/2024	DSN6770	S110220657	74550	25/12/2024
DSU7271	S110379507	56732	27/12/2024	DSV1C90	A062475647	55500	06/01/2025
DSV4173	S110029477	60503	26/12/2024	DSY1J10	S110047077	60503	26/12/2024
DSY6G01	S110322407	60503	26/12/2024	DTC6C78	S110093507	74550	27/12/2024
DTH5744	S110086907	74550	26/12/2024	DTH6A76	S110405017	74550	27/12/2024
DTH6C53	S110916627	60503	27/12/2024	DTH6001	S110048407	74550	26/12/2024
DTH6001	S110394787	74630	27/12/2024	DTL1B71	S110924547	74550	27/12/2024
DTR1H39	S110936647	74550	27/12/2024	DTR2A33	S109846437	74550	24/12/2024
DTR8258	S110069517	60503	26/12/2024	DTT0155	S110366957	74550	27/12/2024
DTT0175	A062711626	51851	06/01/2025	DTU0122	S110389287	74550	27/12/2024
DTW4989	S110354197	60503	27/12/2024	DTW4989	S110355847	60503	27/12/2024
DTX1371	S110307997	60503	26/12/2024	DTX8I10	S110384007	56732	27/12/2024
DTX9H23	S110057087	74550	26/12/2024	DTY7H73	S110025737	60503	26/12/2024
DUE3428	S110399307	56732	27/12/2024	DUM4E93	A062317227	60501	07/01/2025
DUN2862	S110369707	60503	27/12/2024	DUN4A02	S110026177	74550	26/12/2024
DUN7C62	S110402597	74550	27/12/2024	DUR7F62	A062738915	55090	06/01/2025
DUS0752	S109996587	74550	26/12/2024	DUS4629	S110051807	74550	26/12/2024
DVB3J01	S110320207	60503	26/12/2024	DVB7J66	S110036077	74550	26/12/2024
DVD5570	S110087337	74550	26/12/2024	DVD8J59	S110007697	74550	26/12/2024
DVI8528	S110013967	60503	26/12/2024	DVI9J38	S110394907	74630	27/12/2024
DVJ9J38	S110398747	74550	27/12/2024	DVK8G11	A062743854	55412	06/01/2025
DVP2B34	S110058737	74550	26/12/2024	DVP6H65	S109990427	74550	26/12/2024
DVT0F60	A062675719	57030	06/01/2025	DVZ3Z81	A062733913	55414	06/01/2025
DWB5A63	S110057637	60503	26/12/2024	DWB6D42	S110073707	74550	26/12/2024
DWF5478	S110927517	74550	27/12/2024	DWG2I71	S110004287	74550	26/12/2024
DWG4948	S110060717	74550	26/12/2024	DWY9B40	S110392257	60503	27/12/2024
DWL9753	S110034757	74550	26/12/2024	DWM4565	A062711642	55412	06/01/2025
DWM6248	S110412507	74550	27/12/2024	DWN4I09	S110366297	60503	27/12/2024
DWU6J38	S110920587	74550	27/12/2024	DWW3614	A062711413	66020	06/01/2025
DWW7E13	S109990107	74550	26/12/2024	DXA2F00	S110381807	56732	27/12/2024
DXC5872	A062549578	51851	06/01/2025	DXCSH81	A062654932	55500	06/01/2025
DXC8926	S110074807	60503	26/12/2024	DXC8926	S110075567	60503	26/12/2024

DXE6G85	A062586660	55411	07/01/2025	DXH6E49	S110881317	74550	27/12/2024
DXK5315	A062079326	54521	06/01/2025	DXL5F47	S110879997	74550	27/12/2024
DXR7E45	S110930707	74550	27/12/2024	DXR7E45	S110414257	74550	27/12/2024
DXS3E44	S110402267	60503	27/12/2024	DXS3117	S110873837	60503	27/12/2024
DXS6C06	S110946437	74550	27/12/2024	DXS6C06	S110413817	74550	27/12/2024
DXS9D77	S110065007	74550	26/12/2024	DXU2H66	S110014077	74550	26/12/2024
DXU2811	S110411177	74550	27/12/2024	DXU6140	S110399407	74550	27/12/2024
DXU6140	S110945887	74550	27/12/2024	DXU6140	S110945997	74550	27/12/2024
DXU7380	S110885167	74550	27/12/2024	DXX5H65	S110379607	60503	27/12/2024
DXZ1116	S110917407	60503	27/12/2024	DXZ6H14	S110897157	60503	27/12/2024
DYI4B39	S110365637	74550	27/12/2024	DYK6I47	S109814977	74550	24/12/2024
DYV3H48	S110940827	74550	27/12/2024	DYV3H48	S110941927	74710	27/12/2024
DZA7B21	S110087007	74550	26/12/2024	DZD2H73	S110349027	74550	27/12/2024
DZD8I74	S109993407	74630	26/12/2024	DZD8I74	S109994277	74550	26/12/2024
DZD8I74	S109994387	74550	26/12/2024	DZG2I47	S110892757	74550	27/12/2024
DZK5002	S110318777	60503	26/12/2024	DZP3E65	S110068197	74550	26/12/2024
DZP4702	S110323947	60503	26/12/2024	DZT7D37	S110092397	74550	27/12/2024
DZT7D37	S110092837	74550	27/12/2024	DZT7D37	S110408207	74550	27/12/2024
DZU1302	S110395117	74550	27/12/2024	DZV4789	S110393137	74550	27/12/2024
DZX6G51	S110046197	74550	26/12/2024	EAA4453	S110357277	74550	27/12/2024
EAA4786	S110915637	60503	27/12/2024	EAG5469	S110006817	60503	26/12/2024
EAG6I44	S110053897	74550	26/12/2024	EAG6224	S110405787	74550	27/12/2024
EAG6224	S110935217	74550	27/12/2024	EAG6995	S110309107	60503	26/12/2024
EAG8897	S110016277	74550	26/12/2024	EAG9I16	S110011767	60503	26/12/2024
EAK4326	S109706627	74550	24/12/2024	EAK4326	S109707287	74630	24/12/2024
EAO5A42	S110322297	60503	26/12/2024	EA05A42	S110386537	56732	27/12/2024
EA07G41	S110336607	56732	26/12/2024	EAP6J42	S110337037	56732	26/12/2024
EAQ4C18	S110005057	74550	26/12/2024	EAS2G42	S110048287	74550	26/12/2024
EAU2C45	A062743951	59910	07/01/2025	EAU3683	S110305247	56732	26/12/2024
EAV0358	S110379827	60503	27/12/2024	EAV0471	A062724809	55412	07/01/2025
EAV1B15	S110365307	56732	27/12/2024	EAV2698	S109765917	74630	24/12/2024
EAV2698	S110006047	74550	26/12/2024	EAV2698	S110068527	74550	26/12/2024
EAV2698	S110356287	74550	27/12/2024	EAV3999	A06114489	58433	07/01/2025
EAV5170	S110036737	74550	26/12/2024	EAV9D66	S110061157	60503	26/12/2024
EAW3970	S110922347	74550	27/12/2024	EAW8732	A062421288	55500	06/01/2025
EBG9A75	S110938077	74550	27/12/2024	EBJ5D09	S110013207	60503	26/12/2024
EBK4C79	S110394457	74550	27/12/2024	EBM1409	S110004407	74550	26/12/2024
EBS1130	S110885717	74550	27/12/2024	EBS5280	S110383567	60503	27/12/2024
EBT2C93	A061818583	51851	06/01/2025	EBV1I36	A061818621	51851	06/01/2025
EBW4A49	S110008247	74550	26/12/2024	ECB0845	S110869217	60503	27/12/2024
ECF9511	S109999887	60503	26/12/2024	ECF9511	S110352437	60503	27/12/2024
ECF9511	S110098447	60503	27/12/2024	ECI1A62	S110019027	74550	26/12/2024
ECJ1J90	A062421253	55500	06/01/2025	ECK6678	S110366187	60503	27/12/2024
ECQ5E17	S110009347	74550	26/12/2024	ECQ5E17	S110009787	74550	26/12/2024
ECQ5E17	S110873407	74630	27/12/2024	ECU3G29	S110382467	60503	27/12/2024
ECV3G56	S110063807	74550	26/12/2024	ECW6908	S110937417	74550	27/12/2024
EDA5I36	S110316577	60503	26/12/2024	EDA9058	S110902767	74550	27/12/2024
EDB9G68	S110070177						



EGM8495	S110383787	74550	27/12/2024	EGM8636	A062654959	51851	07/01/2025
EGN7230	S110408537	74550	27/12/2024	EGN7230	S110408867	74550	27/12/2024
EGQ7127	S110913107	74550	27/12/2024	EGR3646	S110044547	56732	26/12/2024
EGS7986	S110076227	74550	26/12/2024	EGT0092	S110390167	56732	27/12/2024
EGY1D09	S109707837	74630	24/12/2024	EGY1D09	S110075897	60503	26/12/2024
EHC6F42	S110064907	74550	26/12/2024	EHE1D19	S110047957	60503	26/12/2024
EHE1D19	S110913987	60503	27/12/2024	EHE2657	A062644716	76332	07/01/2025
EHH2B79	S110355187	60503	27/12/2024	EHK7179	S110356397	60503	27/12/2024
EHN6D97	S110884397	74550	27/12/2024	EHX1040	A062724892	55412	07/01/2025
EHX6J50	A062580718	55500	06/01/2025	EIC7730	A062487459	57030	07/01/2025
EIN0835	S110363767	60503	27/12/2024	EIN2171	S110070397	74550	26/12/2024
EIVOC49	S110059837	74550	26/12/2024	EIX3774	S110010777	74550	26/12/2024
EJC2869	S110015947	74550	26/12/2024	EJD1H73	S110082497	74550	26/12/2024
EJE4570	S110016717	60503	26/12/2024	EJE5811	S110913217	74550	27/12/2024
EJH3E46	S110035207	74550	26/12/2024	EJJ2783	S110400287	74550	27/12/2024
EJM0E65	S110389067	60503	27/12/2024	EJP0818	S110379497	74550	27/12/2024
EJSOC38	S110933017	74550	27/12/2024	EJT1B12	S110049167	74550	26/12/2024
EJURJ25	S110885827	74550	27/12/2024	EJV8J76	S110024747	74550	26/12/2024
EJV8572	S110055877	74630	26/12/2024	EJY9090	S110319547	56732	26/12/2024
EKB8B50	S110075127	74550	26/12/2024	EKB8B50	S110921137	74550	27/12/2024
EKD2G97	S110383017	74550	27/12/2024	EKG5609	S110334287	60503	26/12/2024
EKJ5H68	S110871527	60503	27/12/2024	EKN0G69	S110385877	74550	27/12/2024
EKN1B66	S110872077	74550	27/12/2024	EKN3250	A062586732	55412	07/01/2025
EKN3341	A061782449	60250	07/01/2025	EKN4528	A061818494	51851	06/01/2025
EKP5886	S110296227	60503	26/12/2024	EKQ6A92	S110075677	74550	26/12/2024
EKS8890	S110377957	60503	27/12/2024	EKT1A33	S109744907	60503	24/12/2024
EKY3400	S110055437	74550	26/12/2024	EKZ2950	S110045317	60503	26/12/2024
EKZ4476	S110412057	74550	27/12/2024	EKZ7907	S110053237	74550	26/12/2024
ELA5H19	A062749020	55412	06/01/2025	ELA6414	S110025077	74550	26/12/2024
ELA8925	S110939947	74550	27/12/2024	ELC6135	A062580750	55500	06/01/2025
ELD7C19	S110003517	74550	26/12/2024	ELD7C19	S110352657	74630	27/12/2024
ELI1E42	S110412387	74550	27/12/2024	ELK0J95	S110006707	74550	26/12/2024
ELN3I72	A061818524	59910	06/01/2025	ELO0572	S109999997	74550	26/12/2024
ELO0572	S110000987	74550	26/12/2024	ELO0572	S110010557	74550	26/12/2024
ELR6B87	A061818540	51851	06/01/2025	ELU5I49	S110876707	74550	27/12/2024
ELU9I55	S110047307	74550	26/12/2024	ELV8J82	S110368937	74550	27/12/2024
ELW7175	S110336267	56732	26/12/2024	ELX7J42	S110372017	60503	27/12/2024
ELX7J42	S110916407	60503	27/12/2024	ELY8254	S110032447	74550	26/12/2024
EMA5H56	S110234187	74550	25/12/2024	EME8I91	S110926197	74550	27/12/2024
EMF8I22	S110067097	74550	26/12/2024	EMH9844	S110325487	60503	26/12/2024
EMN5F11	S110912997	60503	27/12/2024	EMN9I08	S110396547	74550	27/12/2024
EMT9946	S110883737	74550	27/12/2024	EMT9946	S110910907	74550	27/12/2024
EMU0190	S110010997	60503	26/12/2024	EMV4A05	S110053457	74630	26/12/2024
EMX5973	S110395007	60503	27/12/2024	EMZ0479	S110067427	74550	26/12/2024
ENA7377	S110382577	60503	27/12/2024	ENB8G19	S110014407	74550	26/12/2024
ENC0B85	S110391377	74550	27/12/2024	ENC0B85	S110392477	74550	27/12/2024
ENC3F93	A062513280	76331	07/01/2025	ENC3666	S110329117	60503	26/12/2024
ENE4A99	S110408427	74550	27/12/2024	ENEF851	A062519911	57030	07/01/2025
ENG3J59	A062074740	50100	06/01/2025	ENH5619	A062724671	55412	07/01/2025
ENH6G16	S110373667	60503	27/12/2024	ENH7436	S110916187	60503	27/12/2024
ENL1G97	A062288820	76331	07/01/2025	ENN2J07	S110082167	74550	26/12/2024
ENN5D27	S110014297	74550	26/12/2024	ENR0785	S110002307	60503	26/12/2024
ENR1927	S110032667	74550	26/12/2024	ENR7C34	A062586651	55411	07/01/2025
ENS1E57	A062475639	54521	06/01/2025	ENT0273	S110940937	74550	27/12/2024
ENT3915	S110090417	74630	27/12/2024	ENT3915	S110090967	74550	27/12/2024
ENT3915	S110946767	74550	27/12/2024	ENT5023	S109708937	74550	24/12/2024
ENT7I36	S110357827	74550	27/12/2024	ENT9I40	S110896937	60503	27/12/2024
ENU3F20	A062542107	66700	07/01/2025	ENW5612	S109997357	74550	26/12/2024
ENW5612	S109997577	74550	26/12/2024	ENW5612	S109997797	74550	26/12/2024
ENW5612	S109998897	74550	26/12/2024	ENW5612	S109999007	74630	26/12/2024
ENW5612	S109999117	74630	26/12/2024	ENW5612	S109999227	74550	26/12/2024
ENZ3I64	S110021887	74550	26/12/2024	EOC1I53	S110038057	74550	26/12/2024
EOC3580	S110371137	74550	27/12/2024	EOC8B72	S110048397	74550	26/12/2024
EOD8A19	S110405567	74550	27/12/2024	EOI5558	S110945447	74630	27/12/2024
EOL2C48	S110392707	74630	27/12/2024	EOL5861	S110082827	74550	26/12/2024
EOL7C78	S109997467	74550	26/12/2024	EOL7J97	S110019467	60503	26/12/2024
EOL8I62	S110313387	56732	26/12/2024	EOM2I65	S110096577	60503	27/12/2024
EOM6H76	S110356947	56732	27/12/2024	EON0I57	S110901667	60503	27/12/2024
EON1B25	S110012757	74550	26/12/2024	EOO1899	S109813767	74550	24/12/2024
EOO1899	S109996697	74550	26/12/2024	EOO1899	S109996707	74550	26/12/2024

EOO1899	S109996917	74550	26/12/2024	EOO1899	S110068087	74550	26/12/2024
EOO1899	S110068417	74550	26/12/2024	EOO1899	S110068967	74550	26/12/2024
EOO1899	S110395447	60503	27/12/2024	EOP2F51	S110352767	74550	27/12/2024
EOS0038	S109273667	74630	22/12/2024	EOU0E52	S110876477	74550	27/12/2024
EOV3670	S110296887	56732	26/12/2024	EOX2J08	A062098541	66371	31/12/2024
EOX5937	A062743986	60501	07/01/2025	EOX6C63	S110038507	74550	26/12/2024
EPA7A98	A061633460	55500	06/01/2025	EPA9E64	S110038497	74630	26/12/2024
EPF1I88	S110408097	74550	27/12/2024	EPK7B72	S110356407	74550	27/12/2024
EPN5H49	A062288812	51851	07/01/2025	EPN6768	S110054557	74550	26/12/2024
EPN8847	S110009237	74630	26/12/2024	EPN9A60	S110317347	60503	26/12/2024
EPQ3D18	S110045207	74550	26/12/2024	EPQ3058	S110335057	60503	26/12/2024
EPR3C45	A062671209	57030	07/01/2025	EPT0G16	S110000327	60503	26/12/2024
EPT2564	S110306677	56732	26/12/2024	EPU4F97	S110406007	74550	27/12/2024
EPW0J50	S110369817	74550	27/12/2024	EQC9B61	S110931257	60503	27/12/2024
EQH0J31	S110387417	74550	27/12/2024	EQP7I54	S110943687	74550	27/12/2024
EQQ1H79	S110364647	60503	27/12/2024	EQQ7F11	S110367397	60503	27/12/2024
EQU6335	S110368717	56732	27/12/2024	EQY2A68	S110073587	74550	26/12/2024
EQY5G23	S110030467	74550	26/12/2024	ERA2F20	S110043887	74630	26/12/2024
ERA4D65	S110029037	74550	26/12/2024	ERB0074	S110007707	74630	26/12/2024
ERB3I22	S109990757	74550	26/12/2024	ERB3883	S110408647	74550	27/12/2024
ERB4C08	A062317235	54600	07/01/2025	ERB5037	S110360357	60503	27/12/2024
ERB6702	S110375097	60503	27/12/2024	ERB7496	A062718922	55500	06/01/2025
ERE9F07	S110933897	74550	27/12/2024	ERH5J80	S110080307	74550	26/12/2024
ERG5977	S110922237	60503	27/12/2024	ERH6G28	S110877687	74550	27/12/2024
ERR3E03	S110383907	56732	27/12/2024	ERT7A37	S110374437	74550	27/12/2024
ERU4J94	S110040707	74550	26/12/2024	ERX5I46	S110021117	74550	26/12/2024
ERY2976	A062644708	51851	07/01/2025	ERY3D43	A062475655	55500	06/01/2025
ERY3816	A062519962	76331	07/01/2025	ESF4025	S110003297	74550	26/12/2024
ESF4025	S110063687	74550	26/12/2024	ESG6644	A061548268	55500	06/01/2025
ESN3H53	S110387967	74550	27/12/2024	ESO6H70	A062516343	55417	06/01/2025
ESP2776	S110032007	74550	26/12/2024	ESP4C67	S110026397	74550	26/12/2024
ESR6C79	S110401387	74550	27/12/2024	ESR9D48	S110001867	60503	26/12/2024
EST1B36	S110310527	60503	26/12/2024	EST7A64	S110008687	74550	26/12/2024
ESU4I44	S110402377	60503	27/12/2024	ESU5C39	S110011657	74550	26/12/2024
ESU5639	S110901227	60503	27/12/2024	ESW2B74	S110360797	60503	27/12/2024
ESY4912	S110043337	60503	26/12/2024	ESY4912	S110056317	74550	26/12/2024
ESY7363	A062421121	55413	06/01/2025	ETA1633	S110024417	74550	26/12/2024
ETB7H90	A062245900	51851	06/01/2025	ETC5A32	S110023977	74550	26/12/2024
ETD1036	S110052027	60503	26/12/2024	ETD4582	S110084707	74550	26/12/2024
ETF6641	S110097567	60503	27/12/2024	ETH0342	S110033767	74550	26/12/2024
ETH2I37	A062644759	51851	07/01/2025	ETI2J93	S110038277	74550	26/12/2024
ETO6389	S110031237	60503	26/12/2024	ETP1362	A062513247	55500	07/01/2025
ETQ6817	A062748953	55412	06/01/2025	ETS1493	A062356400	55500	07/01/2025
ETS3676	S110355957	60503	27/12/2024	ETT7743	A062549616	76331	06/01/2025
ETV1I40	S110011327	74550	26/12/2024	ETV1I40	S110014307	74550	26/12/2024
ETV3706	A062516297	51851	06/01/2025	ETW3F64	S110021997	74550	26/12/2024
ETX3368	S110093827	74550	27/12/2024	ETZ0J38	S110047297	60503	26/12/2024

EWP1573	S110010887	74550	26/12/2024	EWP2352	S110072597	74550	26/12/2024
EWS1E62	S110085797	74550	26/12/2024	EWS1626	S109994057	74550	26/12/2024
EWS1668	A062442110	55412	07/01/2025	EWS2867	S110400067	74550	27/12/2024
EWS2968	S110298097	60503	26/12/2024	EWS4567	S110890227	56732	27/12/2024
EWS5B47	S110001097	74550	26/12/2024	EWS5B47	S110098227	74550	27/12/2024
EWS5257	A062733964	76331	06/01/2025	EWS5533	A062748945	55412	06/01/2025
EWS8862	S110352217	60503	27/12/2024	EWS9378	S110027167	60503	26/12/2024
EWS9704	S110077327	74550	26/12/2024	EWY1E80	S110391597	60503	27/12/2024
EWY1E80	S110938627	74550	27/12/2024	EXN9A41	S110002637	60503	26/12/2024
EXR3226	S110054447	60503	26/12/2024	EXS4F99	S110944787	74550	27/12/2024
EXS4F99	S110944897	74550	27/12/2024	EXS4F99	S110412827	74550	27/12/2024
EXS4F99	S110946217	74630	27/12/2024	EXV9263	S110358817	74550	27/12/2024
EXW5199	A062312250	54522	06/01/2025	EYA2H06	A062442145	55414	07/01/2025
EYA5E32	A062586635	55412	07/01/2025	EYB1868	A062356370	55500	07/01/2025
EYD1194	S110361787	60503	27/12/2024	EYD1458	A062421210	55500	06/01/2025
EYD3447	S110387747	60503	27/12/2024	EYD3844	S110339347	56732	26/12/2024
EYD4086	S110384447	60503	27/12/2024	EYD4698	S110308657	60503	26/12/2024
EYG1684	A062245951	51851	06/01/2025	EYG1843	A062748872	55412	06/01/2025
EYG6G63	S110887697	74550	27/12/2024	EYG6G63	S110887917	74550	27/12/2024
EYH0H81	S110352547	74630	27/12/2024	EYI2I06	A062711421	55414	06/01/2025
EYN2A60	S110001537	74550	26/12/2024	EYO9I69	A062724698	55412	07/01/2025
EYP8A24	S110037397	74550	26/12/2024	EYS7372	A062749046	55412	06/01/2025
EYT9I52	A062743838	55412	06/01/2025	EYV6253	S110397867	60503	27/12/2024
EYX6315	A061747783	76331	06/01/2025	EYZ1H59	S110039487	74550	26/12/2024
EYZ1H59	S110041687	74550	26/12/2024	EZD3G91	S110931367	74550	27/12/2024
EZE5090	S110023207	74550	26/12/2024	EZE5090	S110030807	74550	26/12/2024
EZG7I59	S110056427	74550	26/12/2024	EZL0C47	A062749011	55412	06/01/2025
EZN6G49	S110885387	74550	27/12/2024	EZO1G72	A061619173	55500	06/01/2025
EZO1G72	A062738923	55090	06/01/2025	EZP1F71	S110056107	74550	26/12/2024
EZQ0I20	S110035197	60503	26/12/2024	EZQ0I20	S110924987	60503	27/12/2024
EZQ2486	S110934997	74550	27/12/2024	EZS4E82	S110308217	56732	26/12/2024
EZS9I75	A062733948	51852	06/01/2025	EZT1J96	S110907057	74550	27/12/2024
EZU4C82	S110005167	74550	26/12/2024	EZV6656	S110385437	74550	27/12/2024
EZX7B99	S110090857	74550	27/12/2024	EZX9G02	S110388517	60503	27/12/2024
EZY7B26	A062724728	55412	07/01/2025	FAA2B72	S110903757	60503	27/12/2024
FAB5257	S110337707	60503	26/12/2024	FAC3J27	A062749097	57030	06/01/2025
FAF4312	A062513298	76331	07/01/2025	FAF9A98	S110099767	60503	27/12/2024
FAG7A81	S110375427	60503	27/12/2024	FAH5J33	S110931587	74550	27/12/2024
FAI6023	S110351117	74550	27/12/2024	FAI6023	S110351227	74550	27/12/2024
FAI6023	S110351337	74630	27/12/2024	FAI6609	S110377517	74550	27/12/2024
FAM7F29	S110030247	74630	26/12/2024	FAP5737	S110406227	74550	27/12/2024
FAS1I74	S110928837	74550	27/12/2024	FAS2239	S110375107	56732	27/12/2024
FAS6F31	S110388737	74550	27/12/2024	FAS6I47	S110051367	74550	26/12/2024
FAT4I57	S110052137	74550	26/12/2024	FAT7532	S109997907	74550	26/12/2024
FAU4H15	S110943577	74630	27/12/2024	FAV4266	A061619238	55500	06/01/2025
FAW7399	S110936207	74550	27/12/2024	FAX9D33	S110411067	74550	27/12/2024
FBA1H23	A062744884	55412	07/01/2025	FBF7743	S110094817	74550	27/12/2024
FBE0B35	A062469299	55680	06/01/2025	FBF1987	S110377627	74550	27/12/2024
FBF6E81	S109728307	60503	24/12/2024	FBL5F35	S110350237	74550	27/12/2024
FBQ2I94	S110389507	74550	27/12/2024	FBQ2I94	S110917177	74550	27/12/2024
FBR0A29	S110407217	74550	27/12/2024	FBR3268	S110072607	74550	26/12/2024
FBR5662	A062743927	55412	06/01/2025	FBT4A74	S110380267	74550	27/12/2024
FBT7591	S110353867	60503	27/12/2024	FBT8098	S110879227	74550	27/12/2024
FBU3H78	S110400837	74550	27/12/2024	FBV8G28	S110888247	74550	27/12/2024
FBW7366	S110025187	74550	26/12/2024	FBX9332	S110913767	60503	27/12/2024
FBY0444	S110062257	74550	26/12/2024	FBY0666	S110313507	60503	26/12/2024
FBZ4D77	S110872187	74550	27/12/2024	FCA1704	S110008357	74550	26/12/2024
FCA4J78	S110328237	60503	26/12/2024	FCB2J40	S110314267	56732	26/12/2024
FCC2C14	S110407327	74550	27/12/2024	FCC6J92	S110878897	74550	27/12/2024
FCC9029	S110873177	74550	27/12/2024	FCE8F78	A061619246	55500	06/01/2025
FCE8I07	S110044657	60503	26/12/2024	FCE5C15	S110926967	74550	27/12/2024
FCF9B31	S110913547	60503	27/12/2024	FCG0H37	S110044437	74550	26/12/2024
FCG1D36	S110065117	74550	26/12/2024	FCL3G17	S110340117	60503	26/12/2024
FCK9A01	A062675832	57030	07/01/2025	FCL1670	S110321207	56732	26/12/2024
FCL3D26	A061919096	50100	06/01/2025	FCL3I33	S110038167	60503	26/12/2024
FCL9B35	S110385007	74550	27/12/2024	FCM5F08	A062724787	55412	07/01/2025
FCNSH04	S110029147	74550	26/12/2024	FCP0E15	S110061707	60503	26/12/2024
FCR0361	S110078427	74550	26/12/2024	FCR3F09	S110932687	74550	27/12/2024
FCSS120	A062724760	55412	07/01/2025	FCT8302	S110076337	74550	26/12/2024
FCV5I62	S110370587	74550	27/12/2024	FCX6492	S110376207	74550	27/12/2024

FCY1268	A062549543	55500	06/01/2025	FCZ7I97	A061596033	55500	06/01/2025
FCZ9E83	A062743773	55412	06/01/2025	FDB1I73	S110036957	74550	26/12/2024
FDB3D37	A062542085	60501	06/01/2025	FDC0266	A061114462	72340	06/01/2025
FDE7J45	S110885937	74550	27/12/2024	FDG2E75	S110091187	74550	27/12/2024
FDH4260	S110362887	74550	27/12/2024	FDI1B49	S110064017	74550	26/12/2024
FDK8J42	S110405907	74550	27/12/2024	FDN2383	S110037287	74550	26/12/2024
FDN8A35	A062748910	55412	06/01/2025	FDP6610	S110408317	74550	27/12/2024
FDR1J96	S110051587	74550	26/12/2024	FDR1896	A062743846	55412	06/01/2025
FDR4828	S110006927	74550	26/12/2024	FDS2G47	S110298867	60503	26/12/2024
FDS2785	A062469264	55680	06/01/2025	FDT5376	S110406117	74550	27/12/2024
FDU2C60	S110368277	74550	27/12/2024	FDV6H93	A061919118	65300	06/01/2025
FDW6H69	S110016057	74550	26/12/2024	FDX9D43	A062711677	76841	06/01/2025
FDY3D14	S109991197	74550	26/12/2024	FDZ6781	S110919487	74550	27/12/2024
FEB0958	A062749143	55412	07/01/2025	FEB1074	S110874497	60503	27/12/2024
FEB1542	S110076667	74550	26/12/2024	FEES667	S110869987	60503	27/12/2024
FEF9410	S110005387	74550	26/12/2024	FEF4409	A062580785	55500	06/01/2025
FEH4A47	S110394567	56732	27/12/2024	FEH7H83	S110880327	74550	27/12/2024
FEH9B93	S110890007	74550	27/12/2024	FEH9F42	S110374217	60503	27/12/2024
FEP4B58	S110046527	74550	26/12/2024	FEP4J43	S110004397	56732	26/12/2024
FEP4091	S110413267	74550	27/12/2024	FEP5F57	A062312217	60501	06/01/2025
FEQ8071	S110088877	74550	27/12/2024	FEQ8071	S110348037	74550	27/12/2024
FETOA38	S110046857	74550	26/12/2024	FEY3H36	S110063357	74550	26/12/2024
FFB1656	A062675786	57030	06/01/2025	FFD7298	S110916297	74630	27/12/2024
FFD8901	S110389727	60503	27/12/2024	FFD9801	S110071167	74550	26/12/2024
FFF2I78	S110097907	60503	27/12/2024	FFG0730	S110400407	74550	27/12/2024
FFH4519	S110076117	74550	26/12/2024	FFN8B92	A062288839	55920	07/01/2025
FFS2J78	S110391487	74550	27/12/2024	FFS8895	S110029807	74550	26/12/2024
FFX7H91	S110008577	74550	26/12/2024	FFZ5D93	S110328017	60503	26/12/2024
FFZ7G48	S110013747	74550	26/12/2024	FGA8966	S110064567	74550	26/12/2024
FGD2D26	S110195807	74550	25/12/2024	FGESA21	S110318447	60503	26/12/2024
FGJ2F98	S110893207	74550	27/12/2024	FGL0B95	S110039607	74550	26/12/2024
FGL2A53	A061818516	76332	06/01/2025	FGL4A32	S110397977	60503	27/12/2024
FGL6D83	S110093277	74710	27/12/2024	FGN0F52	S110367067	74550	27/12/2024
FGN0815	S110366627	60503	27/12/2024	FGN0868	S110092177	74550	27/12/2024
FGN0868	S110350127	74550	27/12/2024	FGN0868	S110092287	74550	27/12/2024
FGN9E21	S110087227	74550	26/12/2024	FGO2C53	S110308007	60503	26/12/2024
FGQ1I99	S110380157	74550	27/12/2024	FGR2637	S110349137	74550	27/12/2024
FGR4D63	S110094377	74550	27/12/2024	FGR4627	S110940057	74550	27/12/2024
FGS0896	S110037407	74550	26/12/2024	FGS2G48	S110010337	74550	26/12/2024
FGV0I90	S110319217	60503	26/12/2024	FGV2F99	S110084257	74550	26/12/2024
FGW7E36	A061633443	60412	06/01/2025	FGX3F49	S110884947	74550	27/12/2024
FGX3F49	S110364977	74550	27/12/2024	FHA8D93	S109997687	74550	26/12/2024
FHA8H43	A062675794	57030	06/01/2025	FHC6568	S110046417	60503	26/12/2024
FHD1A22	S110387857	56732	27/12/2024	FHD3537	S110019907	74550	26/12/2024
FHD6I39	S110304707	60503	26/12/2024	FHD7282	S110101967	74630	27/12/2024
FHD7282	S110905077	74550	27/12/2024	FHF7C22	S110020127	74550	26/12/2024
FHG8G81	S110064897	74550	26/12/2024	FHH7B44	S110022107	74550	26/12/2024
FHH8J71	S11031250						

FJN8B61	A062671225	57030	07/01/2025	FJN8928	S110375317	74550	27/12/2024
FJO7I19	S110003737	74550	26/12/2024	FJP9J17	S110353647	56732	27/12/2024
FJQ6H01	A061548284	54010	06/01/2025	FJQ7D48	S110365857	60503	27/12/2024
FJR4G43	S110057307	74550	26/12/2024	FJS6D46	S110098007	74550	27/12/2024
FJU0E83	A062711650	55414	06/01/2025	FJU0H12	S110036187	74550	26/12/2024
FJU8I24	S110903097	74550	27/12/2024	FJV3B73	S110025307	74550	26/12/2024
FKA8B30	A062675816	75870	07/01/2025	FKD2F34	S110100647	74550	27/12/2024
FKG2D07	S110927737	74550	27/12/2024	FKJ1E09	S110035747	74550	26/12/2024
FKJ1F51	A061633478	55090	06/01/2025	FKK4F44	S110067977	74550	26/12/2024
FKK4926	S110357167	60503	27/12/2024	FKK8F62	S110315367	60503	26/12/2024
FKP0F94	S110048947	74550	26/12/2024	FKS1D39	S109998677	60503	26/12/2024
FKT0J08	S110901447	74550	27/12/2024	FKU6A63	S110212517	74550	25/12/2024
FKV4468	A062487467	76331	07/01/2025	FKX8H19	S110407437	74550	27/12/2024
FKY3C61	S110371577	60503	27/12/2024	FKY3C72	S110378837	60503	27/12/2024
FKY3303	S110019137	74550	26/12/2024	FKY6C65	S110934557	74550	27/12/2024
FLA2E56	S110075457	74550	26/12/2024	FLA9D54	S110407987	74630	27/12/2024
FLB4145	S110915087	74550	27/12/2024	FLC5583	S110945667	74550	27/12/2024
FLD6903	S110354857	56732	27/12/2024	FLD7037	S110398857	74550	27/12/2024
FLD8555	A062711570	55417	06/01/2025	FLD9A77	A062733905	51852	06/01/2025
FLE1G67	S110899907	74550	27/12/2024	FLF1A01	A061818591	51851	06/01/2025
FLF3G59	A062542050	75870	06/01/2025	FLJ0G72	S110881207	74550	27/12/2024
FLJ4I95	S110066437	74550	26/12/2024	FLJ4I95	S110929827	74550	27/12/2024
FLK4426	S110049387	74550	26/12/2024	FLM5236	S110038937	74550	26/12/2024
FLM6E07	S110328787	56732	26/12/2024	FLO6D27	S110361237	60503	27/12/2024
FLO9J37	S110324057	60503	26/12/2024	FLS3776	A062516335	76331	06/01/2025
FLS5692	S110318117	60503	26/12/2024	FLT1I44	S110374657	60503	27/12/2024
FLT7A21	S110405347	74550	27/12/2024	FLT8E00	S110385547	56732	27/12/2024
FLU1226	S110036297	74550	26/12/2024	FLV7760	S110871307	74550	27/12/2024
FLX9J31	S110898367	74630	27/12/2024	FLX9J31	S110916847	74550	27/12/2024
FLY2956	S110027497	74550	26/12/2024	FLY5A75	S110354637	74550	27/12/2024
FLY5B63	A062733921	51851	06/01/2025	FMF0H68	S110385327	60503	27/12/2024
FMF0I84	S110042787	74550	26/12/2024	FMF1H43	S110348367	74550	27/12/2024
FMF9G08	S110904747	60503	27/12/2024	FMH2396	S110364097	74550	27/12/2024
FMH2653	S110077007	74550	26/12/2024	FMH6110	A062586686	55412	07/01/2025
FMH9F48	S110351557	60503	27/12/2024	FMK2A80	S110053017	56732	26/12/2024
FMK2175	S110403477	60503	27/12/2024	FML0I46	S110324717	60503	26/12/2024
FMN5E07	S110060607	60503	26/12/2024	FMO3607	S110026507	74550	26/12/2024
FMO4B91	S110028817	74550	26/12/2024	FMR6850	A062724752	55412	07/01/2025
FMS3132	S110380047	60503	27/12/2024	FMU1492	S110033217	74550	26/12/2024
FMV0J99	S110911677	74550	27/12/2024	FMX6F22	A062743781	55412	06/01/2025
FNC5C20	S110350457	74550	27/12/2024	FND7G82	S110010007	74550	26/12/2024
FNF7638	S110061487	74550	26/12/2024	FNF7638	S110066547	74550	26/12/2024
FNG8174	S110884287	60503	27/12/2024	FNH4016	S110071937	74630	26/12/2024
FNIA41	S110376417	56732	27/12/2024	FNJ9284	A062312268	55414	06/01/2025
FNJ0I39	S110045867	74550	26/12/2024	FNK8406	S110942037	74550	27/12/2024
FNM4B80	S110033107	74550	26/12/2024	FNN7C17	A062421237	55500	06/01/2025
FNN8F46	S110033657	74550	26/12/2024	FNO0950	A062749119	55412	06/01/2025
FNT2G29	S110332857	60503	26/12/2024	FNU1H37	S110932247	74550	27/12/2024
FNU3B36	S110379387	60503	27/12/2024	FNW7D26	S110035417	74550	26/12/2024
FNX4B15	S110385657	74550	27/12/2024	FNX6J10	S110013417	74550	26/12/2024
FNZ1E85	A062675697	57030	06/01/2025	FOA6D38	S110915857	74550	27/12/2024
FOB0859	S110031907	74550	26/12/2024	FOC4J26	S110055987	74550	26/12/2024
FOC9640	S110097897	60503	27/12/2024	FOE7B21	S110007477	74550	26/12/2024
FOF4E14	S110390497	56732	27/12/2024	FOF9D71	S110361457	60503	27/12/2024
FOG9A75	S110034647	74550	26/12/2024	FOK5876	S110054227	74550	26/12/2024
FOPIF78	S110308437	60503	26/12/2024	FOR5F46	S110078317	74550	26/12/2024
FOT1877	S110365087	74550	27/12/2024	FOT8J22	A062753817	60501	07/01/2025
FOU9D19	S110906727	74550	27/12/2024	FOV5D57	S110907387	74630	27/12/2024
FOV5D57	S110396327	74550	27/12/2024	FOV6F33	S110395997	74550	27/12/2024
FOW2439	S110008027	74550	26/12/2024	FOX6G12	S110367407	74550	27/12/2024
FOX9342	S110373557	60503	27/12/2024	FOZ0I61	S110007147	74550	26/12/2024
FPA7D78	S110004727	74550	26/12/2024	FPD5I74	S110385107	74550	27/12/2024
FPF4J09	S110402707	60503	27/12/2024	FPF4I17	S110058307	60503	26/12/2024
FPF4I17	S110058407	74550	26/12/2024	FPN5C40	A062733972	55414	07/01/2025
FPN6038	S110056207	74550	26/12/2024	FPN6390	S110019357	74550	26/12/2024
FPO2241	A062242200	60501	06/01/2025	FPP5C57	A062675778	57030	06/01/2025
FPQ3I59	S110069957	74550	26/12/2024	FPQ6B91	S110396987	74550	27/12/2024
FPQ6529	S110321307	60503	26/12/2024	FPR8E17	S110403147	56732	27/12/2024
FPR8G50	S110363657	60503	27/12/2024	FPX3013	S110357387	74550	27/12/2024
FPY7I69	S110031677	74550	26/12/2024	FQA5I179	S110383237	60503	27/12/2024

FQD5H87	A062711693	66020	06/01/2025	FQE8B09	S110318667	60503	26/12/2024
FQF5212	S110009897	74550	26/12/2024	FQF9B99	S110917617	60503	27/12/2024
FQH8300	S110318337	56732	26/12/2024	FQK1785	S110005937	74550	26/12/2024
FQM1C51	S110099657	60503	27/12/2024	FQO1I63	S110078867	74550	26/12/2024
FQU2565	S110399187	60503	27/12/2024	FQW0A92	S110356837	60503	27/12/2024
FQW0E26	S110059727	74550	26/12/2024	FQY0I44	S110375867	60503	27/12/2024
FQY6J89	A062421300	76331	07/01/2025	FQY7C97	S110348807	74550	27/12/2024
FQZ4B43	S110873067	74550	27/12/2024	FRB2157	S110875157	74550	27/12/2024
FRE2G64	S110882307	74630	27/12/2024	FRF4683	A061818605	51851	06/01/2025
FRG7628	S110023537	74550	26/12/2024	FRH7E71	A062312195	54521	06/01/2025
FRM4116	A061733391	75870	06/01/2025	FRS5A76	S110004067	74550	26/12/2024
FRT6I90	A062748937	55412	06/01/2025	FRU1B67	S110081727	74550	26/12/2024
FRW9205	S109996257	74630	26/12/2024	FRX2C95	S110367617	74550	27/12/2024
FRY1587	S110063137	74550	26/12/2024	FRY9974	S109795177	74550	24/12/2024
FSC8557	S110082717	74550	26/12/2024	FSD2682	S110378177	74550	27/12/2024
FSD5D55	A062675751	57030	06/01/2025	FSE6319	S110006267	74550	26/12/2024
FSF3C18	S110076557	74550	26/12/2024	FSF6718	S110883307	60503	27/12/2024
FSI2B61	S110077217	60503	26/12/2024	FSI3255	S110012427	74550	26/12/2024
FSK1215	S110905957	74550	27/12/2024	FSK1215	S110937857	74550	27/12/2024
FSK9B51	S110379057	74550	27/12/2024	FSL0C51	A062675735	57030	06/01/2025
FSL7J71	S109992737	74550	26/12/2024	FSR6331	S110039927	74550	26/12/2024
FSR6331	S110351667	60503	27/12/2024	FSU5697	S110884177	60503	27/12/2024
FSV0781	A062743935	51851	07/01/2025	FSW3H09	S110059067	74550	26/12/2024
FSX5A74	S110323727	56732	26/12/2024	FSZ5571	S110045097	74550	26/12/2024
FTA4810	S110905407	74550	27/12/2024	FTC3F68	S110384117	60503	27/12/2024
FTC4J73	S110049097	74550	27/12/2024	FTD4618	A062724736	55412	07/01/2025
FTE8G21	S110012107	74550	26/12/2024	FTF0G82	S110011987	74550	26/12/2024
FTF0G82	S110016387	74550	26/12/2024	FTG3H94	S110015067	60503	26/12/2024
FTJ6992	S110063797	74550	26/12/2024	FTK1689	S110019247	74550	26/12/2024
FTM4030	S110408977	74550	27/12/2024	FTQ2656	S110061817	74550	26/12/2024
FTR5023	S110015727	74550	26/12/2024	FTS7J83	S110031567	60503	26/12/2024
FTS9B83	A062724841	55412	07/01/2025	FTX2906	A062675808	57030	07/01/2025
FTY3C01	A062743870	55412	06/01/2025	FUB5972	S109991087	74550	26/12/2024
FUC1A91	A062753809	58434	07/01/2025	FUC2438	S110100867	74550	27/12/2024
FUD9E11	S110074027	60503	26/12/2024	FUF0E41	S110088107	74550	26/12/2024
FUF3D61	S110373227	60503	27/12/2024	FUF6J87	A062748813	55412	06/01/2025
FUF9B76	S110903107	60503	27/12/2024	FUG5G99	S110396777	60503	26/12/2024
FUG7E78	S110024307	74550	26/12/2024	FUH2G08	S110358377	74550	27/12/2024
FUK0351	S110381697	74630	27/12/2024	FUL6C24	S110049717	74550	26/12/2024
FUN7E97	S110878457	74550	27/12/2024	FUP7D86	S110027277	74550	26/12/2024
FUP9368	S110351447	60503	27/12/2024	FUQ0G21	S110354967	60503	27/12/2024
FUQ5F67	S110031017	74550	26/12/2024	FUQ6F70	S110365967	60503	27/12/2024
FUS7H64	S110933347	74550	27/12/2024	FUT8A91	S110357717	74550	27/12/2024
FUV3B69	S110391927	56732	27/12/2024	FUV7D24	S110880437	74630	27/12/2024
FUX7E98	A062513263	55414	07/01/2025	FUX7I28	A062205232	76331	07/01/2025
FUY9A84	S110091627	74550	27/12/2024	FVB6I84	S109788137	74550	24/12/2024
FVC2I08	S110050817	74630	26/12/2024	FVD1I97	S110017707		

FXS7F42	S110032887	74550	26/12/2024	FXY2296	S110006597	74550	26/12/2024
FXY2296	S110359147	74550	27/12/2024	FXY6E93	S110085807	74550	26/12/2024
FXY9600	S110414147	74550	27/12/2024	FXZ7821	S110361897	60503	27/12/2024
FYB8829	A062711430	76331	06/01/2025	FYD7A46	S110391157	74550	27/12/2024
FYG0135	S110000657	74550	26/12/2024	FYG1A03	S110403037	60503	27/12/2024
FYH2E89	S110028267	60503	26/12/2024	FYH3J75	A062421083	53800	06/01/2025
FYH8C55	S110040807	74550	26/12/2024	FYI6E05	S110014737	74550	26/12/2024
FYI7C05	S110100207	74550	27/12/2024	FYI9D15	S110409087	74550	27/12/2024
FYJ1J51	S110036307	74550	26/12/2024	FYK1G52	A062698964	55500	06/01/2025
FYK6C34	S110018147	74550	26/12/2024	FYL0099	S110371807	60503	27/12/2024
FYL7555	S110012867	56732	26/12/2024	FYM4C65	S110003627	74550	26/12/2024
FYO2F44	S110056867	74630	26/12/2024	FYP3C81	S110364427	56732	27/12/2024
FYR0I64	S109998457	60503	26/12/2024	FYT4D18	S110347817	74550	27/12/2024
FYX2075	S110076997	74550	26/12/2024	FYX8D71	S110876037	74550	27/12/2024
FYZ3B66	S110000877	74550	26/12/2024	FYZ6B38	S110081397	74550	26/12/2024
FZA5H64	S110936317	74550	27/12/2024	FZB1F85	S110058077	74550	26/12/2024
FZB4F77	S110326037	60503	26/12/2024	FZB6980	S110009567	74550	26/12/2024
FZC1F91	S110003407	74550	26/12/2024	FZC3G65	S110930267	60503	27/12/2024
FZD5871	S110082607	74550	26/12/2024	FZH2B06	A062711545	66532	06/01/2025
FZI3J76	S110002197	74550	26/12/2024	FZIB639	S110022767	74550	26/12/2024
FZIB639	S110893967	60503	27/12/2024	FZIB639	S110376197	74550	27/12/2024
FZIB639	S110923227	74550	27/12/2024	FZIB639	S110404807	74550	27/12/2024
FZJ9049	S110873947	74550	27/12/2024	FZK1C52	A062549527	60501	06/01/2025
FZN7C89	S110296777	60503	26/12/2024	FZN8233	S110095917	60503	27/12/2024
FZP9773	S110067867	74550	26/12/2024	FZQ4C78	A062743790	55412	06/01/2025
FZRI1A02	A061114470	51930	07/01/2025	FZT3416	S110059397	74550	26/12/2024
FZT9965	S110009017	74550	26/12/2024	FZV1D01	S110024857	60503	26/12/2024
FZY1F35	S110074137	74550	26/12/2024	FZY3J15	A062542093	60501	06/01/2025
FZY5171	S110382807	60503	27/12/2024	FZZ1A87	S110390607	74550	27/12/2024
FZZ1G76	S110043227	60503	26/12/2024	GAE9209	S110017817	60503	26/12/2024
GAF1J66	S110890667	74550	27/12/2024	GAG0D17	S110066327	74550	26/12/2024
GAH1B12	S110027607	74550	26/12/2024	GAH1730	S110382247	60503	27/12/2024
GAI8987	S110401057	74550	27/12/2024	GAJ6I91	S110285447	74550	25/12/2024
GAK2B43	S110406887	74550	27/12/2024	GAO8A43	A062586694	55412	07/01/2025
GAP4758	S109993067	74550	26/12/2024	GAQ2575	S110378067	74550	27/12/2024
GAR8812	S110003957	74550	26/12/2024	GAU2A87	S110307667	60503	26/12/2024
GAV8I40	S110935987	74550	27/12/2024	GAV8I40	S110936097	74630	27/12/2024
GAV8I40	S110936107	74550	27/12/2024	GBB2D63	S110353977	56732	27/12/2024
GBB5615	S110403807	74550	27/12/2024	GBC7G81	S110387087	74550	27/12/2024
GBE6J71	S110001317	74550	26/12/2024	GBG3F56	S110918717	60503	27/12/2024
GBG8J93	S110045107	74550	26/12/2024	GBJ1F11	S110886927	74550	27/12/2024
GBJ6E85	S110015407	74550	26/12/2024	GBK7C88	S110396007	74550	27/12/2024
GBM8B23	S110091517	74630	27/12/2024	GBN3J82	S110392147	74550	27/12/2024
GBQ7C40	S110013307	60503	26/12/2024	GBR2G05	S110324607	60503	26/12/2024
GBR6A81	S110060167	74550	26/12/2024	GBR6A81	S110060387	74550	26/12/2024
GBR9866	S110906507	60503	27/12/2024	GBW1I57	S110368507	56732	27/12/2024
GBX5B77	S110401277	74550	27/12/2024	GCB5424	A061548276	55500	06/01/2025
GCB7H36	S110083487	74550	26/12/2024	GCB3H35	S110306457	56732	26/12/2024
GCE2C83	S110373997	74550	27/12/2024	GCE9029	S110036847	74550	26/12/2024
GCF8748	A062654924	76331	06/01/2025	GCG7E59	S110049827	74550	26/12/2024
GCI2G72	S110057527	74550	26/12/2024	GCI7G77	S110938957	74550	27/12/2024
GCP7E05	S110323507	56732	26/12/2024	GQC3B57	S110099327	74550	27/12/2024
GQC6J88	S110005717	74550	26/12/2024	GQC7H56	A062738893	55500	06/01/2025
GQC7059	A062580726	55500	06/01/2025	GQC8I12	S110386317	74550	27/12/2024
GCT1I55	S110029707	74550	26/12/2024	GCT4G26	S110026727	74550	26/12/2024
GCV4A01	S110372567	56732	27/12/2024	GCW1I39	S110037947	74550	26/12/2024
GCW5F18	S110410957	74550	27/12/2024	G CZ0227	S110937967	74550	27/12/2024
GDB0I91	S110404797	74550	27/12/2024	GDC1G11	S110013637	74550	26/12/2024
GDD0E43	S110918607	74550	27/12/2024	GDF4D71	S110015837	74550	26/12/2024
GDI2D55	S110894957	74550	27/12/2024	GDJ2H21	S110021667	74550	26/12/2024
GDI3995	S110001647	74550	26/12/2024	GDK1C28	S110900787	74550	27/12/2024
GDM3210	S110018477	74550	26/12/2024	GDM5D83	S110357507	56732	27/12/2024
GDM9G15	S110918507	74550	27/12/2024	GDN7284	S110372347	56732	27/12/2024
GDO1C30	S110407767	74550	27/12/2024	GDO3F51	S110061267	74550	26/12/2024
GDO3J72	S110354087	60503	27/12/2024	GDP3G65	S110073807	60503	26/12/2024
GDP3099	S110036407	60503	26/12/2024	GDP8J86	S110380597	74550	27/12/2024
GDS7E83	S110382357	74550	27/12/2024	GDS7E83	S110383127	74710	27/12/2024
GDT7A53	S110935327	74550	27/12/2024	GDU6I56	S110031457	74550	26/12/2024
GDY3A12	A062549551	57200	06/01/2025	GDZ1I55	S110295457	60503	26/12/2024
GZD9C97	S110358707	60503	27/12/2024	GEA0I63	A062442129	55414	07/01/2025

GEA2E85	S109737647	74550	24/12/2024	GEE1A64	S110018257	74550	26/12/2024
GEE8D46	S110889457	74550	27/12/2024	GEE9E25	S109994937	74630	26/12/2024
GEE9E25	S109995047	74630	26/12/2024	GEH2680	A062529160	73662	07/01/2025
GEL5B71	S110100317	74630	27/12/2024	GEM5496	S110017597	74630	26/12/2024
GEN0768	S110388297	74550	27/12/2024	GEN4B24	S110039817	74550	26/12/2024
GEN6C64	S110004507	74550	26/12/2024	GEO0J14	S110349807	74710	27/12/2024
GEO1E81	S110876257	74550	27/12/2024	GEO2A41	A062699022	60501	07/01/2025
GEO4E79	A062698972	76252	06/01/2025	GEO6D16	S110364757	60503	27/12/2024
GEP1707	S110870867	74550	27/12/2024	GEP2G77	S110076777	74550	26/12/2024
GER0J56	S110359367	60503	27/12/2024	GEV5D27	S110020347	60503	26/12/2024
GEV6D43	S110090207	74710	27/12/2024	GEW4G20	S109740727	74630	24/12/2024
GEZ9D00	S110087997	74630	26/12/2024	GEZ9D00	S110347927	74550	27/12/2024
GFB2H65	S110084587	74550	26/12/2024	GFB4863	S109996147	74550	26/12/2024
GFC0F34	S110063027	74550	26/12/2024	GFD2656	A061619220	55680	06/01/2025
GFD3489	S110903207	74550	27/12/2024	GFD6D02	S110067757	74550	26/12/2024
GFH5980	S110399077	74550	27/12/2024	GF10I76	S110042457	60503	26/12/2024
GF15C25	S110034427	74550	26/12/2024	GF15I49	S110032997	74550	26/12/2024
GFJ4J13	S110402047	60503	27/12/2024	GFK3C15	S110079207	74550	26/12/2024
GFN4E29	S110062697	60503	26/12/2024	GF00G85	S110079857	74550	26/12/2024
GF06D02	A061633451	55500	06/01/2025	GF08J39	S110381707	60503	27/12/2024
GFQ4444	S110074247	60503	26/12/2024	GFQ8E44	S110392037	56732	27/12/2024
GFY9F42	S110046087	74550	26/12/2024	GFU3B07	S110378947	56732	27/12/2024
GFV1579	S110264767	56732	25/12/2024	GFV5G68	S110359807	74550	27/12/2024
GFV7J63	S110913007	74550	27/12/2024	GFY4B27	S110012537	74550	26/12/2024
GGB0289	A061757312	76331	06/01/2025	GGB6I80	S110879777	74550	27/12/2024
GGC0G24	S110376747	74550	27/12/2024	GGC2I27	A062644724	76332	07/01/2025
GGC8J90	S110412937	74550	27/12/2024	GGE4C70	S110396657	60503	27/12/2024
GGG0D59	S110348257	74550	27/12/2024	GGI1A86	S110053787	74550	26/12/2024
GGJ9428	S110356617	56732	27/12/2024	GGK9810	S110064237	74550	26/12/2024
GGI0J81	A062724779	55412	07/01/2025	GGM5I06	S110937747	74550	27/12/2024
GGQ2C49	S110080297	74550	26/12/2024	GGR4I48	S110295347	60503	26/12/2024
GGS1879	S110355077	74550	27/12/2024	GG87D82	S110411727	74550	27/12/2024
GGS5J48	S110382797	60503	27/12/2024	GGV2774	S110099007	74550	27/12/2024
GGX7I34	S109995487	74550	26/12/2024	GHB5G93	A061988420	66531	06/01/2025
GHC5D87	S110021777	74550	26/12/2024	GHC5D87	S110073257	74550	26/12/2024
GHD0G21	S110012317	74550	26/12/2024	GHF5402	S110014627	74550	26/12/2024
GHF5775	S110887147	74550	27/12/2024	GHH9B33	S110414037	74550	27/12/2024
GHH5773	S110045977	74550	26/12/2024	GHH7B33	S110411397	74550	27/12/2024
GHH7B33	S110941607	74630	27/12/2024	GHH3C33	A062312233	76331	06/01/2025
GHK9B46	A062748996	55412	06/01/2025	GHL2H48	S110371357	56732	27/12/2024
GHN0J55	S110395337	74550	27/12/2024	GHO6627	S110893527	60503	27/12/2024
GHO4J07	S110050047	74550	26/12/2024	GHU1B87	S110922017	74550	27/12/2024
GHW9D97	S110026837	74550	26/12/2024	GHX5J07	S110014517	60503	26/12/2024
GIA2G96	S110041027	74550	26/12/2024	GIB3H84	S110369487	56732	27/12/2024
GIF1I32	S110301947	60503	26/12/2024	GIF3D01	S110031897	74550	26/12/2024
GIF6B24	S110891987	74550	27/12/2024	GII6495	S110043667	74550	26/12/2024
GII7717	S110399627	56732	27/12/2024	GII2366	S110878127	74550	27/12/2024
GIN4065	S110044987	74550	26/12/202				

GYW5D20	S110397107	74550	27/12/2024	GYW5D20	S110924657	74550	27/12/2024
GZS7A51	S110379277	56732	27/12/2024	GZW3A53	A062242243	55500	06/01/2025
HC18564	A061203970	54521	07/01/2025	HCT5I89	S110402607	74630	27/12/2024
HDJ2879	S109991417	74550	26/12/2024	HDJ9A69	A062748970	55412	06/01/2025
HDX3610	S110082057	74550	26/12/2024	HEH0H79	S110380707	56732	27/12/2024
HEI2I35	S110356507	74550	27/12/2024	HEM1A07	S110026617	60503	26/12/2024
HEO1G12	A062711669	55414	06/01/2025	HEO8C25	S110038387	74550	26/12/2024
HEU9F03	S110003187	74550	26/12/2024	HGY2247	S110372787	60503	27/12/2024
HHC4H90	S110097677	60503	27/12/2024	HHG3E74	S110080407	74550	26/12/2024
HHM0897	S110911017	74550	27/12/2024	HIP8940	S110080187	74550	26/12/2024
HUI4C05	S110083267	74550	26/12/2024	HJB9805	S110097017	74550	27/12/2024
HJJ6J97	S110079197	74550	26/12/2024	HJS1202	S110929277	60503	27/12/2024
HJS1229	S109993177	74710	26/12/2024	HLG4J71	A062442099	55412	07/01/2025
HMD0850	S110314927	60503	26/12/2024	HMD0850	S110374877	60503	27/12/2024
HMS3G11	S110897047	60503	27/12/2024	HMS9D43	S110078537	74550	26/12/2024
HMS9D43	S110085467	74550	26/12/2024	HMV2E31	S110367727	56732	27/12/2024
HOD5467	S110370917	74550	27/12/2024	HOE7D36	A062245960	51851	06/01/2025
HOE7554	S110320427	60503	26/12/2024	HRL7G91	S110920477	74550	27/12/2024
HSC3G76	S110876147	60503	27/12/2024	HSD2185	S110071717	60503	26/12/2024
HSU6J84	S110239907	60503	25/12/2024	IPP2557	S110389407	74550	27/12/2024
ISV8830	A062711456	51851	06/01/2025	IXC0I91	S110084037	74630	26/12/2024
IXC0I91	S110084147	74630	26/12/2024	IXO4G97	S110022877	74550	26/12/2024
IYM2C11	S110929057	74550	27/12/2024	JAC8H39	S110321087	60503	26/12/2024
JE8C89	S110405677	74550	27/12/2024	JFX7223	S110080077	74550	26/12/2024
JFZ6I48	S110090197	74550	27/12/2024	JFZ6I48	S110394237	60503	27/12/2024
JGW7716	S110055107	74550	26/12/2024	JHK1890	A062743889	55412	06/01/2025
JIO0379	S109993617	74550	26/12/2024	JJO0341	A062312241	51851	06/01/2025
JKI6A14	S110945337	74550	27/12/2024	JMD8959	S110368827	60503	27/12/2024
JOK7032	S110403587	74630	27/12/2024	JPY1761	S110000547	74550	26/12/2024
JSY3641	S110926207	74550	27/12/2024	JVR0G11	A062743820	55412	06/01/2025
JVX8D90	S110392917	74710	27/12/2024	JXG9I42	S110352877	74550	27/12/2024
KHT5E30	S110034317	74550	26/12/2024	KOQ7D05	S110366077	56732	27/12/2024
KRY6A71	S110390717	56732	27/12/2024	KWM9E58	S110409637	74550	27/12/2024
KWY9I18	S110364537	74550	27/12/2024	KXZ3443	S110400507	60503	27/12/2024
KZH6B29	S110363107	60503	27/12/2024	LBH9802	A062743960	51851	07/01/2025
LBZ7650	A062675743	57030	06/01/2025	LMA3D44	S110893417	74550	27/12/2024
LMM1J84	S110091407	74550	27/12/2024	LMM1J84	S110349577	74550	27/12/2024
LNK8624	A062724868	55412	07/01/2025	LQD8B45	S110390277	56732	27/12/2024
LQO3918	S110358047	74550	27/12/2024	LR3H66	A062749160	55412	07/01/2025
LRE3J46	A062421156	55411	06/01/2025	LRZ4855	A062749070	55412	06/01/2025
LSL5F63	S110919607	60503	27/12/2024	LSO1G65	S110411287	74630	27/12/2024
LSP2574	S110872737	60503	27/12/2024	LSS9J01	A062711529	51851	06/01/2025
LSY8D46	S110037617	74550	26/12/2024	LSZ7691	S110027717	74550	26/12/2024
LUK1A95	S10999557	74550	26/12/2024	LVA3838	S110097787	74550	27/12/2024
LVA7C33	S110922457	74550	27/12/2024	LVD1773	S110889237	60503	27/12/2024
MAJ6F93	A062586643	55411	07/01/2025	MAWOC74	S110384997	60503	27/12/2024
MDR3246	S110002747	74550	26/12/2024	MHJ3637	S110875817	60503	27/12/2024
MNY1F37	S110351997	60503	27/12/2024	MPJ4I88	S110894737	56732	27/12/2024
MQK0578	S110074467	60503	26/12/2024	MRK9225	A062724825	55412	07/01/2025
MSP8D26	S109798807	74630	24/12/2024	MSP8D26	S110022657	60503	26/12/2024
MSQ8808	S110065777	74550	26/12/2024	MTB4303	S110391707	74550	27/12/2024
MTZ2D65	S110053567	60503	26/12/2024	MWE9665	S110910027	60503	27/12/2024
MXK3A00	S110081407	74550	26/12/2024	MYK2B38	S110059947	60503	26/12/2024
MZK5D54	A062724876	55412	07/01/2025	NEI9C23	A062058990	57030	07/01/2025
NFD2H14	S109993397	74550	26/12/2024	NGH1J59	S110043777	74550	26/12/2024
NHA6D82	S110381917	60503	27/12/2024	NLV7926	S110049607	74550	26/12/2024
NNX2F53	A062749062	55412	06/01/2025	NRL0086	A062675824	57030	07/01/2025
NRV9Y47	S110875707	74550	27/12/2024	NWR3I88	S110047737	60503	26/12/2024
NYQ1D13	S110075907	60503	26/12/2024	NZI0465	S110920147	74550	27/12/2024
OCQ0B01	S110885277	74550	27/12/2024	OGC0F41	S110359587	74550	27/12/2024
OHN7G45	S110074357	74550	26/12/2024	OKM7572	S110037507	60503	26/12/2024
OKR4D82	S110071827	74550	26/12/2024	OKT2266	S110074687	60503	26/12/2024
OLK8A30	S110076887	74550	26/12/2024	OLY5730	A062519954	54521	07/01/2025
OMH3285	S110384887	74550	27/12/2024	ONG7655	S110079967	74550	26/12/2024
OOB0F90	S110088007	74550	26/12/2024	OOU9257	S109723787	74550	24/12/2024
OPA6336	S110909257	74550	27/12/2024	OPC6554	S110031347	74550	26/12/2024
OPP0C16	S110377307	60503	27/12/2024	OQC3H26	S110408757	74550	27/12/2024
OQD0H08	S110395887	60503	27/12/2024	OTG5266	S110046207	74550	26/12/2024
OUP4I88	S110049937	74630	26/12/2024	OUP4I88	S110058517	74630	26/12/2024
OUP4I88	S110059407	74550	26/12/2024	OVPIC66	S110052577	74550	26/12/2024

OVPIC66	S110074907	74550	26/12/2024	OVPIC66	S110079307	74550	26/12/2024
OWM1041	S110361907	74550	27/12/2024	OWW2A85	S110036627	74630	26/12/2024
oww2a85	S110037177	74550	26/12/2024	OXB8899	S110078207	74550	26/12/2024
OYA3054	S110304587	56732	26/12/2024	OZA7D51	S109992847	74710	26/12/2024
OZA7D51	S109992957	74630	26/12/2024	OZF7C99	A062748805	55412	06/01/2025
OZW5J14	S110898697	74550	27/12/2024	PAK8311	A062711618	55500	06/01/2025
PBS7A04	S110020787	74550	26/12/2024	PBS7A04	S110020907	74550	26/12/2024
PDE4I35	A062580769	55500	06/01/2025	PED2078	S110348587	74550	27/12/2024
PHG2F47	S110014187	60503	26/12/2024	PHU4B79	S110874167	60503	27/12/2024
PIA6I58	A062743900	55412	06/01/2025	PKJ6967	S110054997	74550	26/12/2024
POF2C66	S109998127	74550	26/12/2024	PQZ0D21	S110393247	74550	27/12/2024
PQZ0I36	S110054007	60503	26/12/2024	PQZ0I36	S110054117	74550	26/12/2024
PRV1B07	S110012647	74550	26/12/2024	PUJ2038	S110075787	74630	26/12/2024
PUY8E79	S110030797	74550	26/12/2024	PVD5I61	S110199107	74550	25/12/2024
PVFI640	A062724701	55412	07/01/2025	PVP7D89	S110030357	74550	26/12/2024
PVR1F62	S110373007	60503	27/12/2024	PVU7J41	S110350787	74550	27/12/2024
PWO8E24	S110017487	60503	26/12/2024	PWQ4D83	S110896277	74630	27/12/2024
PWS9J12	S110890557	60503	27/12/2024	PWY0F63	S110008137	60503	26/12/2024
PXL0710	S110881647	60503	27/12/2024	PXO3470	S110030027	60503	26/12/2024
PXO7G15	S110904637	60503	27/12/2024	PYE8A80	S110022217	74550	26/12/2024
PYI7I64	S110045427	74550	26/12/2024	PYM6H16	S110913877	60503	27/12/2024
PYN3F92	S110074577	74550	26/12/2024	PYU5H26	S110052797	60503	26/12/2024
PZC9419	A062590977	76331	06/01/2025	PZG1A07	S110397757	74550	27/12/2024
PZN0021	S110358157	60503	27/12/2024	PZN1F90	A062711502	51851	06/01/2025
PQZ3G65	S110888907	60503	27/12/2024	PZU4J81	S110022547	74550	26/12/2024
QAJ2F04	S110018037	60503	26/12/2024	QB19I05	A062711561	55417	06/01/2025
QCY2G77	A062442137	55414	07/01/2025	QDP9I24	S109748757	74550	24/12/2024
QDV3D31	S110887367	60503	27/12/2024	QF10A07	S110351777	60503	27/12/2024
QGT1A64	S110001107	74550	26/12/2024	QIM5A85	S110052357	74550	26/12/2024
QKS4B70	S110038827	74550	26/12/2024	QLA9C57	S110356727	74550	27/12/2024
QLK8D17	S110348147	74550	27/12/2024	QLK8D17	S110349797	74550	27/12/2024
QLQ6H06	S110239027	74550	25/12/2024	QMS5I90	S110039267	74550	26/12/2024
QMV3D09	S110387307	74550	27/12/2024	QMY6J80	S110379937	74550	27/12/2024
QNA2B06	A062724795	55412	07/01/2025	QND7814	A062529151	54521	06/01/2025
QNO0078	A062743919	55412	06/01/2025	QNO8A04	A062671195	57030	07/01/2025
QNV9G51	S110382907	60503	27/12/2024	QNY2271	S110097457	60503	27/12/2024
QOB0330	A062675727	57030	06/01/2025	QOB2H17	S110051707	74550	26/12/2024
QOE2591	A062748830	55412	06/01/2025	QOJ3D47	S110365197	56732	27/12/2024
QOJ3D47	S110374007	74550	27/12/2024	QOJ5E85	A062654916	76331	06/01/2025
QOQ4F69	S109784407	74550	24/12/2024	QOR2E73	S110023647	74550	26/12/2024
QOV6I10	S110017377	74550	26/12/2024	QPB9D14	S110030577	74630	26/12/2024
QPE7I93	S110083157	74550	26/12/2024	QPK4B20	S110031787	74550	26/12/2024
QPK4F05	S110357497	74550	27/12/2024	QPL2E71	S109995607	74550	26/12/2024
QPL2E71	S109995707	74630	26/12/2024	QPR5D95	S110901557	74550	27/12/2024
QPT7G53	S109990317	74550	26/12/2024	QPV7472	S110339897	60503	26/12/2024
QPW1G71	S110366307	74550	27/12/2024	QQD5G62	S110372237	74550	27/12/2024
QQJ6F74	A061733383	76331	06/01/2025	QQRJF02	S110364207	74550	27/12/2024



RDC9I93	S110010667	74550	26/12/2024	RDJ4I11	S110048177	74550	26/12/2024
RDY9I68	A062475620	54521	06/01/2025	RDZ3D50	S110300407	60503	26/12/2024
REA3G86	S110408107	74550	27/12/2024	RFE9I60	A062718930	55500	06/01/2025
RFJ9B98	S110898917	74630	27/12/2024	RFK4J28	S110077547	74550	26/12/2024
RFK4J28	S110085357	74550	26/12/2024	RFM7D22	A062743811	55412	06/01/2025
RFS6B73	S110301407	60503	26/12/2024	RFS8J37	A062242189	51851	06/01/2025
RFU7G76	S110301727	60503	26/12/2024	RFU7J98	S110011437	74550	26/12/2024
RFV9A13	S110089107	74550	27/12/2024	RG3A3H26	S110373887	56732	27/12/2024
RGD5I81	S110369927	60503	27/12/2024	RHN3E75	S110023757	74550	26/12/2024
RHY3E47	S110371467	60503	27/12/2024	RJT4C56	S110368167	60503	27/12/2024
RMD6J14	S110334397	60503	26/12/2024	RMF0J22	S110052687	74550	26/12/2024
RMG2I41	S110369377	74550	27/12/2024	RMU9I56	S110348917	74550	27/12/2024
RMV6J16	S110083607	74550	26/12/2024	RMW3D28	S110380487	60503	27/12/2024
RMW5I93	S110340337	56732	26/12/2024	RMX2D77	S110370147	74550	27/12/2024
RMX2D77	S110370697	74630	27/12/2024	RMX2D77	S110410297	74550	27/12/2024
RMX2D77	S110410307	74550	27/12/2024	RMX2D77	S110411617	74550	27/12/2024
RMX4H01	A062516319	76331	06/01/2025	RMZ3F24	S110003077	74550	26/12/2024
RMZ3J71	S110029367	74550	26/12/2024	RNA4J64	S110050267	74630	26/12/2024
RNE0F55	S110029917	74550	26/12/2024	RNH3B75	S110409747	74550	27/12/2024
RNL4A27	S110067537	74550	26/12/2024	RNP7B24	S110915747	60503	27/12/2024
RNR1H88	S110298207	56732	26/12/2024	RNS6G63	S110363327	56732	27/12/2024
RNV7E34	S110087667	74550	26/12/2024	ROZ9C65	S110388957	60503	27/12/2024
RQA4E70	S109991637	74630	26/12/2024	RTB4F48	S110033437	60503	26/12/2024
RTI9D94	A062749151	55412	07/01/2025	RTJ9F18	S110054887	60503	26/12/2024
RTJ9F18	S110055007	60503	26/12/2024	RTK7F86	S110083377	74550	26/12/2024
RTQ9E08	A062671233	57030	07/01/2025	RTT4C71	A062469272	55680	06/01/2025
RTU3I47	A062421229	55500	06/01/2025	RTU9B49	A062242235	55500	06/01/2025
RTX0J56	S110916957	60503	27/12/2024	RUA1D48	S109992077	74550	26/12/2024
RUA1D48	S109992187	74550	26/12/2024	RUB6E03	A062580742	55090	06/01/2025
RUH0I18	S110921797	74550	27/12/2024	RUN1C64	A062580700	55500	06/01/2025
RUP1F14	S110069297	74550	26/12/2024	RUT9F55	S110381587	74550	27/12/2024
RUW7D75	S110004947	74550	26/12/2024	RVA1F49	S110011547	74550	26/12/2024
RVA6H11	S110413377	74630	27/12/2024	RVB1E85	S110034207	74550	26/12/2024
RVD8G33	S110361677	74550	27/12/2024	RVK0F72	S110001757	74550	26/12/2024
RVL3B18	A062748988	55412	06/01/2025	RVN7I69	A062671187	57030	07/01/2025
RVO4G35	S110358927	74550	27/12/2024	RVQ4I05	S110045537	74550	26/12/2024
RVR9J43	S110085577	74550	26/12/2024	RVT8C88	S110009907	74550	26/12/2024
RVX4G40	S110366847	74550	27/12/2024	RWC9G18	S110371247	74550	27/12/2024
RZT0E24	S110062037	74550	26/12/2024	RZT0E24	S110332087	60503	26/12/2024
SCD2H03	S110362337	60503	27/12/2024	SCD2H03	S110362447	74630	27/12/2024
SCM7F46	S110050927	74550	26/12/2024	SCS0F49	S110066217	60503	26/12/2024
SCY3B95	S110057967	74550	26/12/2024	SDP1C07	S110353097	74550	27/12/2024
SDQ4A97	S110902437	60503	27/12/2024	SDW6C68	A061043492	55500	06/01/2025
SDW7G25	S110401937	56732	27/12/2024	SDX2C95	S110881867	74550	27/12/2024
SDY2J66	A062442080	55412	07/01/2025	SEC4J66	S110065557	74550	26/12/2024
SEP2B67	S110035087	74550	26/12/2024	SFJ5C40	S110313717	56732	26/12/2024
SGH9E61	S110031127	74550	26/12/2024	SH17H57	S110040697	74550	26/12/2024
SHI9E50	S110077877	74550	26/12/2024	SHNSC74	S110374987	60503	27/12/2024
SHP3D24	A062749186	55412	07/01/2025	SHQ9J67	S110330547	60503	26/12/2024
SHS9C01	S110006607	74550	26/12/2024	SHT8A36	A062586740	51851	07/01/2025
SIC4C76	S110400727	56732	27/12/2024	SID4E16	A062738931	55090	06/01/2025
SID7A23	S110002967	74550	26/12/2024	SID9E31	S110911127	74550	27/12/2024
SIE7F93	S110041137	74550	26/12/2024	SIG0D17	S110901777	60503	27/12/2024
SIG0H17	A062664407	55500	07/01/2025	SIG2C92	A062724710	55412	07/01/2025
SIG4I48	S110086457	74550	26/12/2024	SII8J27	S110370477	74550	27/12/2024
SIK6J92	S110388307	74550	27/12/2024	SIM4D29	S110902657	60503	27/12/2024
SIO3E38	S110015507	60503	26/12/2024	SIR8J58	A062442153	55500	07/01/2025
SISSH71	S109990867	74550	26/12/2024	SISSH71	S109993947	74630	26/12/2024
SIT9E81	S110023427	74550	26/12/2024	SIW3G36	S110016937	74550	26/12/2024
SIY4H58	S110409967	74550	27/12/2024	SJD9F32	S110079087	74550	26/12/2024
SJE1A18	S110039377	74630	26/12/2024	SJE6F24	S110363437	74550	27/12/2024
SJG6F68	S110064457	74550	26/12/2024	SJIO665	S110080957	74550	26/12/2024
SJH4F30	S110043997	74550	26/12/2024	SJT7D28	A061596041	55920	07/01/2025
SKB0C17	S110033327	74550	26/12/2024	SLZ8F61	S110032557	60503	26/12/2024
SMA9B37	S110350897	74550	27/12/2024	SSJ4J65	S110083597	74550	26/12/2024
SSR0E01	S110888577	60503	27/12/2024	SSR0I41	S110368497	74550	27/12/2024
SSR3J40	A062245927	76842	06/01/2025	SSS1I81	S110051697	74550	26/12/2024
SSS3B05	S110046747	56732	26/12/2024	SSS4H29	A062549560	76331	06/01/2025
SSS8E77	S110367947	74550	27/12/2024	SST2I69	S110375207	60503	27/12/2024
SST5J97	S110403367	56732	27/12/2024	SSU6G12	S110011007	74550	26/12/2024

SSU9I47	A062580734	55500	06/01/2025	SSW4F24	S110370807	60503	27/12/2024
SSW9E95	S110056537	74630	26/12/2024	SSX8E59	S110058957	74550	26/12/2024
SSZ2D28	S110062917	74550	26/12/2024	SSZ3A66	S110406557	74550	27/12/2024
SSZ7B39	S109991207	74630	26/12/2024	STA0E26	S110081067	74550	26/12/2024
STAID37	S110100977	74550	27/12/2024	STA7A72	S110380817	60503	27/12/2024
STC2H86	S110048067	74550	26/12/2024	STD3D77	S110920257	74550	27/12/2024
STE3H30	S110377407	74550	27/12/2024	STE7J33	S110348697	74550	27/12/2024
STF5J05	S110032337	74550	26/12/2024	STF9E46	S110062707	74550	26/12/2024
STG8I87	S110362007	74550	27/12/2024	STI5E83	S110040587	74550	26/12/2024
STI7C75	S110314047	56732	26/12/2024	STJ8J95	S110041807	60503	26/12/2024
STK3B29	S110395667	74630	27/12/2024	STM6C65	S110381477	74550	27/12/2024
STM9F92	S110883077	74550	27/12/2024	STM9F92	S110883187	74550	27/12/2024
STN2A33	A062738907	55500	06/01/2025	STO4E33	S110922897	74630	27/12/2024
STR5J15	S110912777	60503	27/12/2024	STR7I96	S110322627	60503	26/12/2024
STS4A64	S110070067	74550	26/12/2024	STU2E79	A062263895	58191	07/01/2025
STU7D67	S110917067	74550	27/12/2024	STU7D67	S110394347	74550	27/12/2024
STX9H26	S110064787	74550	26/12/2024	STY3F74	S110032117	74550	26/12/2024
SUA5J21	S110917397	74550	27/12/2024	SUB5B27	S110036517	74550	26/12/2024
SUB6I08	S110091077	74550	27/12/2024	SUB6I08	S110091297	74550	27/12/2024
SUB6I08	S110349247	74550	27/12/2024	SUB6I08	S110091307	74550	27/12/2024
SUC0C14	A062074766	58194	06/01/2025	SUC0C14	A062074774	50100	06/01/2025
SUC0C14	A062074782	73400	06/01/2025	SUC0C14	A062074790	70991	06/01/2025
SUC0C14	A062074804	58192	06/01/2025	SUD3B04	S110301837	60503	26/12/2024
SUEID04	S110895177	74550	27/12/2024	SUE3J50	S110413707	74550	27/12/2024
SUE8D21	S110026287	74550	26/12/2024	SUE8H25	S110375647	60503	27/12/2024
SUH1B98	S110386097	60503	27/12/2024	SUH6D53	S110010227	74550	26/12/2024
SUJ8G31	S110073697	74550	26/12/2024	SULOE99	S110050487	74550	26/12/2024
SULID51	A062421130	55413	06/01/2025	SUM6E92	S110335167	56732	26/12/2024
SUM8F72	S110927077	74550	27/12/2024	SUN8F64	S110911897	74550	27/12/2024
SUQ6B74	S110078647	74550	26/12/2024	SUQ6B74	S110081617	74550	26/12/2024
SUR1A23	S110354307	74550	27/12/2024	SUU3D49	S110007037	74550	26/12/2024
SUU9B95	S110100107	74550	27/12/2024	SUW7D79	S110336227	56732	26/12/2024
SUW9H06	S110404357	74550	27/12/2024	SUY0I90	S109861067	74630	25/12/2024
SUY0I90	S109980417	74550	25/12/2024	SUY6D35	S110014957	74550	26/12/2024
SVA6G74	S110318227	56732	26/12/2024	SVE5B82	S110010447	74550	26/12/2024
SVF2I08	S110330767	60503	26/12/2024	SVF7I34	S110303597	60503	26/12/2024
SVF9B74	S109994827	74550	26/12/2024	SVG0A29	S110020457	60503	26/12/2024
SVG0A29	S110897707	60503	27/12/2024	SVI7E30	S110095477	74550	27/12/2024
SVJ7I27	S110891327	60503	27/12/2024	SVK5I76	A062356397	55500	07/01/2025
SVM5A91	S110026947	74550	26/12/2024	SVM7A87	S110937087	74550	27/12/2024
SVN5E33	S110393577	74550	27/12/2024	SVPOE25	S110349357	74550	27/12/2024
SVS0E99	S110039597	74550	26/12/2024	SVT3C35	S110374107	74550	27/12/2024
SVT5D12	S110027057	74550	26/12/2024	SVT6I51	S110056757	74550	26/12/2024
SVT9C59	S110063247	74630	26/12/2024	SVT9F25	S110066767	74550	26/12/2024
SVZ4B30	S110006487	74550	26/12/2024	SWC7I45	A062711537	67000	06/01/2025
SWE7D17	A062748791	55412	06/01/2025	SWF1F87	S110373777	56732	27/12/2024
SWG0E25	S110926747	74550	27/12/2024	SWG5C52	S110308107	60503	26/12/2024
SWG6J09	S109999447						

TAK1I20	S110377297	74550	27/12/2024	TAL3H81	A062743803	55412	06/01/2025
TASSF81	S110068747	74550	26/12/2024	TAV0H15	S110924877	56732	27/12/2024
TCA1F90	A062724680	55412	07/01/2025	TCB6I87	S110027507	74550	26/12/2024
TCC7D34	S110091957	74550	27/12/2024	TCE1A99	S110904527	60503	27/12/2024
TCE4B06	S110945777	74550	27/12/2024	TCG0F26	S110093387	74550	27/12/2024
TCG1I80	S110326807	56732	26/12/2024	TCK4E01	S110362997	56732	27/12/2024
TCK5A47	S110406337	74550	27/12/2024	TCK6G35	S110357937	60503	27/12/2024
TCM0H02	S110071387	74550	26/12/2024	TCM2I04	A062749038	55412	06/01/2025
TCT9H28	S110331317	60503	26/12/2024	TCX0I38	S110046967	60503	26/12/2024
TCX8A22	A061633486	55920	06/01/2025	TDA5J32	S110386867	60503	27/12/2024
TDD3A17	A062513271	76331	07/01/2025	TDG0B37	S110042567	74630	26/12/2024
TDG2G86	A062519920	76331	07/01/2025	TDG3C38	S110048727	74550	26/12/2024
TDG3I43	S110295567	60503	26/12/2024	TDH0A46	S110908927	74550	27/12/2024
TDH7D77	S110059507	74550	26/12/2024	TIP9A38	S110885497	74550	27/12/2024
TIR4D62	S110394897	56732	27/12/2024	TIT7E11	S110911787	74550	27/12/2024
TIX5F29	S109991857	74550	26/12/2024	TJG3H90	S110380607	60503	27/12/2024
TJI9J70	S109997137	74550	26/12/2024	TJJ7C70	S109995927	74550	26/12/2024
TJL4I38	S110017157	74550	26/12/2024	TJS7C71	S110359707	74550	27/12/2024
TJT1J65	S110030907	74550	26/12/2024	TJT9H65	S110024637	60503	26/12/2024
TJX1A77	S110089867	74630	27/12/2024	TKE7A33	S110015177	74550	26/12/2024
TKG6F50	S110095367	74630	27/12/2024	TKK5H14	S110083047	74550	26/12/2024
TKL1I57	S110051037	60503	26/12/2024	TKL8J19	S110369607	60503	27/12/2024
TKN5C05	S110060497	74550	26/12/2024	TKO6G91	S110404137	74630	27/12/2024
TKP7F76	S110895727	74630	27/12/2024	TKX4J10	S110902877	74550	27/12/2024
TKX9D07	A062748821	55412	06/01/2025	TKZ1E66	S109996807	74550	26/12/2024
TKZ1E66	S109997807	74550	26/12/2024	TLC0H17	S110020237	74550	26/12/2024
TLC8H44	S110398207	74630	27/12/2024	TLD5G95	S110323287	60503	26/12/2024
TLI5H43	S110932577	74550	27/12/2024	TLK0F07	S110409857	74550	27/12/2024
TLO3B34	S110897607	74550	27/12/2024	TLX5C79	S109993507	74550	26/12/2024
TMA3E60	S110070727	74550	26/12/2024	TMC1G44	A061818567	60412	06/01/2025
TMC2H23	S110040257	74550	26/12/2024	TME2J09	S110383457	74550	27/12/2024
TME4B63	S110296007	60503	26/12/2024	TMJ1J03	S110348477	74550	27/12/2024
TMJ8H40	S110098667	74550	27/12/2024				

**FERNANDO DE CAIRES BARBOSA**  
Secretário Municipal de Transportes

**RESOLUÇÃO Nº 007/2025**  
**EDITAL DE NOTIFICAÇÃO DE PENALIDADE**

Considerando o disposto no artigo 24 e seus incisos, da Lei Federal nº 9.503 de 23 de Setembro de 1997, que instituiu o Código de Trânsito Brasileiro;  
Considerando que o órgão executivo de trânsito neste município é a Secretaria de Transportes, por força do disposto no artigo 22, inciso VII, da Lei Municipal nº 7.721, de 15 de Dezembro de 1993;

O Secretário Municipal de Transportes, no uso de suas atribuições, com fulcro nos artigos 281 e 282 e seus parágrafos, todos do Código de Trânsito Brasileiro, torna público, nos termos da Resolução do CONTRAN nº 918/22, a relação de Auto de Infração de Trânsito (AIT) com imposição de penalidade processadas em 09/01/2025, por esta Secretaria e notifica os proprietários dos veículos que, caso queiram, terão prazo de 30 (trinta) dias, a contar da data de publicação, para interpor recurso.

Instruções para entrar com Recurso:

Caso não esteja corretamente relacionada a infração ocorrida, apresente Recurso, de acordo com a legislação vigente.

Documentos necessários:

Requerimento preenchido e assinado;

Cópia do documento do veículo (CRLV ou CRV);

Cópia da CNH do requerente ou documento de identificação;

Cópias de documentos que comprovem a defesa/recurso, como Boletim de Ocorrência (BO), atestado médico e fotos, se houver;

Procuração "ad negotia" com firma reconhecida e cópia do RG do requerente (frente e verso) ou do documento de classe (frente e verso), quando representado por terceiro;

Cópia do CNPJ e Contrato Social (para Pessoa Jurídica).

Outros documentos que julgar necessário para melhor compreensão ou comprovação da sua defesa;

ENVIE PREFERENCIALMENTE ATRAVÉS DO NOSSO SITE:

<https://portal.emdec.com.br/webprotocolo ou Aplicativo EMDEC>

Endereço para envio via Correios:

SETRANSP - SECRETARIA DE TRANSPORTES - RUA DR. SALLES OLIVEIRA, 1.028 - VILA INDUSTRIAL -

CAMPINAS/SP - CEP 13035-270. (é importante anotar o assunto no envelope)

PLACA	AIT	COD. INFR	DATA INFR	VALOR RS	PLACA	AIT	COD. INFR	DATA INFR	VALOR RS
AAA1378	S101327047	60503	11/11/2024	293,47	AAS0059	S100858227	74550	06/11/2024	130,16
ABL7F38	Z131237364	50020	11/11/2024	260,32	ABW2778	S101227497	60503	10/11/2024	293,47
ACA8668	S101208137	74550	10/11/2024	130,16	ACU1G83	S101326607	74550	11/11/2024	130,16
ACY2793	S101456957	74550	12/11/2024	130,16	ACZ8A70	A061782007	76331	09/11/2024	293,47
ADP7J07	S101382047	74550	11/11/2024	130,16	ADX4666	Z131203154	50020	11/11/2024	260,32
ADX4666	Z131269924	50020	11/11/2024	260,32	AEI1969	S101194507	60503	10/11/2024	293,47
AET9759	S100724907	60503	06/11/2024	293,47	AEY1I81	S101178877	60503	10/11/2024	293,47
AEZ9099	A061283922	55412	11/11/2024	195,23	AFD5892	S101368297	74630	11/11/2024	195,23
AFR6D86	Z131315794	50020	11/11/2024	260,32	AFR7F86	S100714017	74550	06/11/2024	130,16

AFR9A44	S101337507	74550	11/11/2024	130,16	AFX4F21	S100921147	74550	08/11/2024	130,16
AFZ5921	S101148307	74550	10/11/2024	130,16	AFZ5921	S101148407	74550	10/11/2024	130,16
AFZ5921	S101161167	74550	10/11/2024	130,16	AFZ5921	S101161937	74630	10/11/2024	195,23
AGZ5I98	A061725763	51851	13/11/2024	195,23	AHN7I47	S100655717	60503	06/11/2024	293,47
AHH4E47	S100980877	74550	09/11/2024	130,16	AIP1J23	A062485030	51851	12/11/2024	195,23
AIU4263	S100687837	74630	06/11/2024	195,23	AJ19Z77	S100989127	74550	09/11/2024	130,16
AJNS461	S100961297	60503	09/11/2024	293,47	AKC4672	S100971197	74550	09/11/2024	130,16
AKF7I91	S100876267	74550	08/11/2024	130,16	AKG7849	Z131214154	50020	11/11/2024	260,32
AKH7720	S101077237	74550	07/11/2024	0,00	AKN5E38	S101180197	74550	10/11/2024	130,16
AKT4684	S100929947	74550	08/11/2024	130,16	AKU1A30	S101436937	74550	12/11/2024	130,16
ALS0246	A062525482	51851	09/11/2024	195,23	ALU7F76	S101158087	74550	10/11/2024	130,16
AMT9506	S101402507	74550	12/11/2024	130,16	AMX1463	S100922027	74550	08/11/2024	130,16
ANB8307	S101215407	74550	10/11/2024	130,16	ANI6B29	A061413320	51851	12/11/2024	195,23
ANK6I61	A062504140	54600	10/11/2024	130,16	ANL4D47	S101469277	74550	12/11/2024	130,16
ANL9D57	Z131213274	50020	11/11/2024	390,46	ANT2B34	A061536766	55500	13/11/2024	130,16
ANW9270	A062230253	55920	10/11/2024	130,16	AOE7E92	S101159307	74550	10/11/2024	130,16
AOF5D33	S100945237	74550	09/11/2024	130,16	AOM6G95	S101381937	74550	11/11/2024	130,16
AOP1B92	S101377097	74550	11/11/2024	130,16	AOS0434	Z131263004	50020	11/11/2024	260,32
AOS2583	S101086257	56732	07/11/2024	130,16	AOS7264	Z131196664	50020	11/11/2024	260,32
AOV5G55	S101042917	74550	09/11/2024	130,16	AOY7D62	S100988687	74550	09/11/2024	130,16
APK3C09	S101231897	74550	10/11/2024	130,16	APN5586	S100844807	60503	06/11/2024	293,47
APOR666	S101433747	74550	12/11/2024	130,16	APQ7E55	A061668066	57380	12/11/2024	293,47
APQ7098	Z131308204	50020	11/11/2024	260,32	APT5E15	S100986487	74550	09/11/2024	130,16
APZ0A81	A062560008	55500	13/11/2024	130,16	AQM9E07	A062504159	54522	10/11/2024	195,23
AQN9D44	A062457444	51851	12/11/2024	195,23	AQW7681	S101442007	74550	12/11/2024	130,16
AQZ8526	S101274467	74630	10/11/2024	195,23	ARD1898	S101184607	74550	10/11/2024	130,16
ARJ7705	S100885507	74550	08/11/2024	130,16	ASF5411	S100971307	74550	09/11/2024	130,16
ASF5411	S100973067	74630	09/11/2024	195,23	ASF6991	A062280293	76332	11/11/2024	293,47
ASN5G21	S101407897	60503	12/11/2024	293,47	AST2588	S101145767	74550	10/11/2024	130,16
ASV0B06	S101443757	74630	12/11/2024	195,23	ASW5152	S100765277	74550	03/11/2024	130,16
ATA5788	A062457363	55412	08/11/2024	195,23	ATD7J77	S100695867	60503	06/11/2024	293,47
ATI7D92	S100701587	74550	06/11/2024	130,16	ATM3407	A061284163	76331	12/11/2024	293,47
ATW3925	S100785307	60503	05/11/2024	293,47	ATW3925	S100253227	74630	05/11/2024	195,23
ATW3925	S100794977	74710	05/11/2024	880,41	ATW3925	S100676947	60503	06/11/2024	293,47
ATW3925	S101047207	60503	09/11/2024	293,47	ATW3925	S101047317	74550	09/11/2024	130,16
ATW3925	S101053367	74550	09/11/2024	130,16	ATW3925	S101356207	74550	11/11/2024	130,16
ATW3925	S101438807	74630	12/11/2024	195,23	AUF4B61	A061169445	51851	12/11/2024	195,23
AUG9H08	S101456077	74550	12/11/2024	130,16	AUM0F58	S100662867	74630	06/11/2024	195,23
AUW4J31	S101120357	74550	07/11/2024	130,16	AUW4J31	S100917847	60503	08/11/2024	293,47
AVC3345	S101340577	74550	11/11/2024	130,16	AVI4615	S101025757	74550	09/11/2024	130,16
AVK5443	A061284120	76331	12/11/2024	293,47	AVX3J40	S101289537	74550	11/11/2024	130,16
AVX3J40	S101289667	74630	11/11/2024	195,23	AWE9879	S100751527	74550	07/11/2024	0,00
AWH0I27	Z131302924	50020	11/11/2024	260,32	AWN1H13	S100859217	74550	06/11/2024	130,16
AWO9C19	A061319285	60501	12/11/2024	293,47	AWQ7048	A061605148	54600	09/11/2024	0,00
AWX9E22	S101453987	74550	12/11/2024	130,16	AXD8030	Z131211624	50020	11/11/2024	586,94
AXG7F27	S101107267	74630	07/11/2024	195,23	AXG9I61	S101361707	74550	11/11/2024	130,16
AXH7I08	S101223427	74550	10/11/2024	130,16	AXM9G32	A061042798	54522	14/11/2024	195,23
AXO6B31	S100716767	60503	06/11/2024	293,47	AXU6E24	Z131169384	50020	11/11/2024	390,46
AXZ6347	Z131298524	50020	11/11/2024	260,32	AXZ6347	Z131312494	50020	11/11/2024	260,32
AXZ7828	S101268857	745							

BCH1E41	S101016077	74550	09/11/2024	130,16	BCH9F32	A061284058	76331	11/11/2024	293,47
BCJ5919	S101083837	74550	07/11/2024	130,16	BCJ9075	S101422857	74550	12/11/2024	130,16
BCL8351	A062533710	63860	14/11/2024	293,47	BCP7J45	Z131249574	50020	11/11/2024	390,46
BCZ2011	S101138397	60503	09/11/2024	293,47	BDA1J28	A061284023	55412	11/11/2024	195,23
BDE3D13	A062583687	55500	11/11/2024	130,16	BDG5B21	S101210777	74550	10/11/2024	130,16
BDM6915	S101121017	74550	07/11/2024	130,16	BDQ7J55	Z131156954	50020	11/11/2024	586,94
BDS8D37	S101309557	74550	11/11/2024	130,16	BDW0G10	S101464877	74550	12/11/2024	130,16
BDX0H82	S101064697	74550	09/11/2024	130,16	BDX2D63	S101149287	74550	10/11/2024	130,16
BDX3E14	Z131206454	50020	11/11/2024	260,32	BDY0Y40	S101177557	60503	10/11/2024	293,47
BDY0340	S101299877	74550	11/11/2024	130,16	BDY9D63	S101351807	74550	11/11/2024	130,16
BEA3J10	S101340247	74550	11/11/2024	130,16	BEB0271	S100922357	74550	08/11/2024	130,16
BEB5E44	S100764407	74550	03/11/2024	130,16	BEB5I69	Z131331744	50020	11/11/2024	260,32
BE03F80	S100662317	74550	06/11/2024	0,00	BEQ4D54	Z131264754	50020	11/11/2024	260,32
BEQ4H90	S100943697	74550	09/11/2024	130,16	BEQ8I62	S101395467	74550	12/11/2024	130,16
BEY1E82	Z131197214	50020	11/11/2024	586,94	BFB2696	S100874727	60503	08/11/2024	293,47
BFD6A97	S101076907	74710	07/11/2024	880,41	BFE6876	S101360817	74550	11/11/2024	130,16
BFG8024	S101458717	74550	12/11/2024	130,16	BFL8705	S100984507	74550	09/11/2024	130,16
BFP6I46	A062533639	55250	13/11/2024	130,16	BFQ2223	A062310389	54523	12/11/2024	195,23
BFX4I92	A062525954	66532	12/11/2024	195,23	BFY4666	A062539130	55412	12/11/2024	195,23
BFZ8I98	A06183642	55500	11/11/2024	130,16	BGB6313	S101234207	74630	10/11/2024	195,23
BGG3666	S101379957	74550	11/11/2024	130,16	BGR5G27	S100973947	60503	09/11/2024	293,47
BGX1963	S101036107	74550	09/11/2024	130,16	BHH0093	S101192307	60503	10/11/2024	293,47
BH8B99	A062504213	73662	11/11/2024	130,16	BHJ3216	S101314947	60503	11/11/2024	293,47
BHK4B74	S100717867	60503	06/11/2024	293,47	BHK9557	A062378994	76331	11/11/2024	293,47
BHM7E82	Z131164104	50020	11/11/2024	260,32	BHN9B04	S100976367	60503	09/11/2024	293,47
BHO4F54	S100955687	74550	09/11/2024	130,16	BHP5I81	S101251707	74550	10/11/2024	130,16
BHP6B34	S100958547	74550	09/11/2024	130,16	BHR7869	S101174707	74550	10/11/2024	130,16
BHW6J14	S100710497	74550	06/11/2024	130,16	BHX7I98	S101304057	74550	11/11/2024	130,16
BHX7I98	S101401407	74550	12/11/2024	130,16	BIE5I43	S100664297	60503	06/11/2024	293,47
BH4I76	A062583822	76331	13/11/2024	293,47	BIK7000	S100888037	60503	08/11/2024	293,47
BIK7000	S100895407	60503	08/11/2024	293,47	BIL4854	A062245030	55500	08/11/2024	130,16
BIO2292	S100696197	60503	06/11/2024	293,47	BIR9945	S101254227	74550	10/11/2024	130,16
BIS8359	S100752737	74550	02/11/2024	130,16	BIT2458	S100761107	74630	03/11/2024	195,23
BIW5293	S100709067	60503	06/11/2024	293,47	BJA3F52	Z131236484	50020	11/11/2024	260,32
BJD2080	S101213967	74550	10/11/2024	130,16	BJF3349	A062539297	55412	12/11/2024	195,23
BJF4I85	A062539149	55412	12/11/2024	195,23	BJL0502	A062078850	50100	14/11/2024	880,41
BJL0509	A062078842	65992	14/11/2024	293,47	BJQ7D30	S100718307	56732	06/11/2024	0,00
BJX0E37	Z131178844	50020	11/11/2024	260,32	BJX0E37	S101338927	74550	11/11/2024	130,16
BKA9631	S100534937	74550	03/11/2024	130,16	BKU0C22	S100303717	74630	06/11/2024	195,23
BKU0J92	S101244217	74550	10/11/2024	130,16	BKU0049	S100698837	74550	06/11/2024	130,16
BKU2929	Z131220104	50020	11/11/2024	390,46	BKU3577	S101120467	74550	07/11/2024	130,16
BKU5A95	S101334967	74550	11/11/2024	130,16	BKX2053	S101364447	74550	11/11/2024	130,16
BKZ0543	S101399427	74550	12/11/2024	130,16	BLC5878	S100693557	60503	06/11/2024	293,47
BLE0853	S100614687	74550	04/11/2024	130,16	BLE0853	S100800707	74710	05/11/2024	880,41
BLE0853	S100804327	74630	05/11/2024	195,23	BLH8137	S100856907	74550	06/11/2024	130,16
BLJ7D17	S100871107	60503	06/11/2024	293,47	BLM8B61	S101212977	74550	10/11/2024	130,16
BLS6633	S100854927	74550	06/11/2024	130,16	BLS7C49	A062583881	51851	14/11/2024	195,23
BLT6983	S101127507	74550	08/11/2024	130,16	BLU2E04	Z131276414	50020	11/11/2024	260,32
BLU6978	A061183766	75870	12/11/2024	293,47	BLX4989	S100754937	74550	02/11/2024	130,16
BLZ5D93	S100782007	74550	05/11/2024	130,16	BLZ5D93	S100681677	60503	06/11/2024	293,47
BMA2707	S100952507	60503	09/11/2024	293,47	BMA4C34	S100712917	74550	06/11/2024	130,16
BMB7D02	Z131208434	50020	11/11/2024	260,32	BMD5362	S101266877	74550	10/11/2024	130,16
BMK7I24	S100960087	74550	09/11/2024	130,16	BML2E22	S100733487	74550	06/11/2024	130,16
BML3E13	S100790797	60503	05/11/2024	293,47	BMM0F73	S100900357	74550	08/11/2024	130,16
BMQ1738	S101140817	60503	09/11/2024	293,47	BMW2J60	S101074817	74630	06/11/2024	195,23
BMW5709	A062526225	73400	12/11/2024	130,16	BMW9J48	S101088017	60503	07/11/2024	293,47
BMY8F06	S101058317	74550	09/11/2024	130,16	BNA6109	S101193067	74550	10/11/2024	130,16
BNB5F84	S100697297	74550	06/11/2024	130,16	BNB7J08	S100779247	74550	05/11/2024	130,16
BNE6762	S101413947	60503	12/11/2024	293,47	BNK4873	A061042739	51851	13/11/2024	195,23
BNN8D78	A062358071	65992	09/11/2024	293,47	BNY0747	S100305807	74550	06/11/2024	130,16
BNY6552	S100907617	74550	08/11/2024	130,16	BNY6552	S100908277	74550	08/11/2024	130,16
BNY6552	S101296797	74550	11/11/2024	130,16	BNY6552	S101297017	74630	11/11/2024	195,23
BNZ0G13	S101038627	74550	09/11/2024	130,16	BOB7J59	S101377427	74550	11/11/2024	130,16
BOC2246	S100815657	56732	05/11/2024	130,16	BOC5444	S100686187	74550	06/11/2024	130,16
BOD4A99	S100951287	74550	09/11/2024	130,16	BOE2042	S101297347	60503	11/11/2024	293,47
BOG1991	A061284139	76331	12/11/2024	293,47	BOM0470	S101026087	74550	09/11/2024	0,00
BOM3464	S100809387	74550	05/11/2024	130,16	BOO1B66	S100795307	74550	05/11/2024	130,16
BOP1C01	S100756917	74550	02/11/2024	130,16	BOI2010	S101152807	74550	10/11/2024	130,16
BOT6D92	Z131303474	50020	11/11/2024	260,32	BOV7H97	S100939737	74630	09/11/2024	0,00
BOW8480	S101150387	74630	10/11/2024	195,23	BOW8480	S101317807	60503	11/11/2024	293,47
BOX8C92	Z131237584	50020	11/11/2024	260,32	BOZ4F94	S101024327	60503	09/11/2024	293,47
BPB7F64	S101309777	74550	11/11/2024	130,16	BPC7739	S100760107	74550	03/11/2024	130,16

BPC7739	S101078117	74550	07/11/2024	130,16	BPC7739	S100894207	74550	08/11/2024	130,16
BPC7739	S100894307	60503	08/11/2024	293,47	BPC7739	S100948537	74550	09/11/2024	130,16
BPC7739	S100948757	74550	09/11/2024	130,16	BPC7739	S100948977	74630	09/11/2024	195,23
BPC7739	S100949637	74550	09/11/2024	130,16	BPC7739	S100968887	74550	09/11/2024	130,16
BPC7739	S101204397	74630	10/11/2024	195,23	BPC7739	S101332107	74630	11/11/2024	195,23
BPC7739	S101473127	74550	12/11/2024	130,16	BPF1894	S101344427	60503	11/11/2024	293,47
BPH8357	S100761537	74550	03/11/2024	130,16	BPH9E03	S100871537	60503	06/11/2024	293,47
BP14E49	S101260057	60503	10/11/2024	293,47	BPJ5J86	S100818077	74550	05/11/2024	130,16
BPM3110	S100760327	74550	03/11/2024	130,16	BPO0139	A061385954	56731	11/11/2024	130,16
BPO5E05	S101192297	74550	10/11/2024	130,16	BPO8H68	S100841727	74550	06/11/2024	130,16
BPQ1C46	S100686517	74550	06/11/2024	130,16	BPQ1C46	S101448817	74550	12/11/2024	130,16
BPQ5C02	S100879127	74550	08/11/2024	130,16	BPU3900	A062457517	51851	12/11/2024	195,23
BP4329	S100847667	74550	06/11/2024	130,16	BP5A81	S100902447	60503	08/11/2024	293,47
BPW5G80	A062594034	55412	12/11/2024	195,23	BQG4360	S100681897	60503	06/11/2024	293,47
BQG8066	Z131207444	50020	11/11/2024	260,32	BQH6600	S101079877	60503	07/11/2024	293,47
BQH6600	S100956457	74630	09/11/2024	195,23	BQH7G69	S100808617	60503	05/11/2024	293,47
BQH8I42	S101412307	74630	12/11/2024	195,23	BQH8I42	S101412847	74630	12/11/2024	195,23
BQH8I42	S101413727	74550	12/11/2024	130,16	BQH9778	S101389637	74550	12/11/2024	130,16
BQR3199	S100577287	74550	03/11/2024	130,16	BQU0B12	Z131254204	50020	11/11/2024	586,94
BQU4280	S101196037	74630	10/11/2024	195,23	BQU4280	S101196807	74550	10/11/2024	130,16
BQU8J97	S101096047	60503	07/11/2024	293,47	BQX4760	S101102107	74550	07/11/2024	130,16
BQY0276	S100663087	74550	06/11/2024	130,16	BQZ1267	S101264677	74630	10/11/2024	195,23
BQZ1267	S101376217	74550	11/11/2024	130,16	BRA9150	S101242237	74550	10/11/2024	130,16
BRG1684	S100686737	60503	06/11/2024	293,47	BRG1684	S101437607	60503	12/11/2024	293,47
BRK9584	S100707857	74550	06/11/2024	130,16	BRK9584	A061725747	76331	12/11/2024	293,47</

BWU4G32	A062559875	55500	08/11/2024	130,16	BWU4G32	S100899147	74550	08/11/2024	130,16
BWV5C21	A062073727	60501	13/11/2024	293,47	BWV6A56	Z131211074	50020	11/11/2024	586,94
BWV7G05	S100305697	74550	06/11/2024	130,16	BWV8940	S100900577	74550	08/11/2024	130,16
BWV8940	A061757126	60501	13/11/2024	293,47	BWV0H12	S100842717	74550	06/11/2024	130,16
BWW0H15	S101456407	74550	12/11/2024	130,16	BWW0I44	Z131271684	50020	11/11/2024	260,32
BWW083	S101436607	74550	12/11/2024	130,16	BWW2E71	S100999467	74550	09/11/2024	0,00
BWW2H18	S100934017	74550	08/11/2024	0,00	BWW3062	A062315933	55500	12/11/2024	130,16
BWW5A25	S100690257	74550	06/11/2024	130,16	BWW5A25	S101425277	74550	12/11/2024	130,16
BWW6c75	Z131259704	50020	11/11/2024	390,46	BWX1G33	S101215507	74550	10/11/2024	130,16
BXB1J95	Z131264534	50020	11/11/2024	260,32	BXC5B35	Z131237474	50020	11/11/2024	260,32
BXD5C15	S100724797	60503	06/11/2024	293,47	BXD5C15	Z131214604	50020	11/11/2024	260,32
BXD5C15	Z131290054	50020	11/11/2024	260,32	BXD5C15	Z131331084	50020	11/11/2024	260,32
BXD5C15	Z131331194	50020	11/11/2024	260,32	BXE5G85	S101422747	74550	12/11/2024	130,16
BXH4A24	S101050947	74550	09/11/2024	130,16	BXK6H49	S100834357	56732	06/11/2024	130,16
BXL5750	S100864937	74550	06/11/2024	130,16	BXL7417	S101132457	74550	08/11/2024	130,16
BXP2E19	S10115297	60503	07/11/2024	293,47	BXQ0920	S101099567	74550	07/11/2024	130,16
BXQ0920	S100957447	74550	09/11/2024	130,16	BXQ1146	S100810597	74550	05/11/2024	130,16
BXQ4B78	S100958987	74550	09/11/2024	130,16	BXT7997	S100778807	74550	05/11/2024	130,16
BXT7997	S100708077	60503	06/11/2024	293,47	BXT7997	S100867137	74550	06/11/2024	130,16
BXT7997	S101098357	74550	07/11/2024	130,16	BXT7997	S101299107	74550	11/11/2024	130,16
BXY2E28	A062583768	67690	11/11/2024	130,16	BXZ0F00	A062574149	57030	09/11/2024	130,16
BXZ0I79	Z131217894	50020	11/11/2024	260,32	BXZ2I09	S100693227	74550	06/11/2024	130,16
BXZ4F18	S101469057	74550	12/11/2024	130,16	BXZ5A01	S101341457	74550	11/11/2024	130,16
BXZ5588	Z131186654	50020	11/11/2024	390,46	BXZ9C87	S101045777	74630	09/11/2024	195,23
BYA9815	S101209127	74550	10/11/2024	130,16	BYB3207	S100690367	60503	06/11/2024	293,47
BYC1113	S101443207	74550	12/11/2024	130,16	BYD1C46	Z131272894	50020	11/11/2024	260,32
BYH6141	S100878027	74550	08/11/2024	130,16	BYI1G57	S101008377	74550	09/11/2024	130,16
BYI1191	S100988807	74550	09/11/2024	130,16	BYI2B46	S101353557	74550	11/11/2024	130,16
BYI2G14	A062430830	57380	12/11/2024	293,47	BYI2I57	S101087247	60503	07/11/2024	293,47
BYI3A67	S101382707	74630	11/11/2024	195,23	BYI6143	Z131216024	50020	11/11/2024	586,94
BYJ2A06	S101321547	74550	11/11/2024	130,16	BYJ2F40	S100955467	60503	09/11/2024	293,47
BYJ4620	Z131215694	50020	11/11/2024	260,32	BYJ4620	Z131262114	50020	11/11/2024	260,32
BYJ4647	S101110677	60503	07/11/2024	293,47	BYJ5161	Z131187754	50020	11/11/2024	260,32
BYJ7A43	S101237177	74550	10/11/2024	130,16	BYJ7D69	A062509614	76331	11/11/2024	293,47
BYJ7H71	S101090217	74550	07/11/2024	0,00	BYJ7Z89	S100669467	60503	06/11/2024	293,47
BYK0C26	S101029277	74550	09/11/2024	130,16	BYL1J63	Z131199854	50020	11/11/2024	260,32
BYL1032	A061183723	70561	12/11/2024	293,47	BYL2528	S100769897	74630	05/11/2024	195,23
BYL3C93	S100828307	56732	06/11/2024	130,16	BYL3796	A062525881	66532	12/11/2024	195,23
BYM0I56	S100798497	74550	05/11/2024	130,16	BYM2J33	S100791017	74550	05/11/2024	130,16
BYP3F23	S100705107	74550	06/11/2024	130,16	BYP7A07	S100943367	74630	09/11/2024	195,23
BYP8200	S100896727	74550	08/11/2024	130,16	BYQ1998	Z131308424	50020	11/11/2024	260,32
BYQ2E25	S100781777	74550	05/11/2024	130,16	BYQ5G77	Z131268274	50020	11/11/2024	260,32
BYQ5G77	S101457617	74550	12/11/2024	130,16	BYQ8020	S100943917	74550	09/11/2024	130,16
BYQ8079	Z131195014	50020	11/11/2024	260,32	BYS5I62	S101043577	74550	09/11/2024	130,16
BYT2G13	Z131179064	50020	11/11/2024	586,94	BYT3F76	S101347067	74550	11/11/2024	130,16
BYV0031	S100846347	74550	06/11/2024	130,16	BYV0031	S100710607	60503	06/11/2024	293,47
BYV0031	S101272597	74550	10/11/2024	130,16	BYW3E84	S101187787	74550	10/11/2024	130,16
BYW4F60	Z131202714	50020	11/11/2024	586,94	BYW5I07	S101446287	74550	12/11/2024	130,16
BYX0F31	S100893537	60503	08/11/2024	293,47	BYX1G29	S100734367	74550	06/11/2024	130,16
BYX3343	S100792667	56732	05/11/2024	130,16	BYX9F10	Z131219984	50020	11/11/2024	260,32
BYY2013	Z131285654	50020	11/11/2024	0,00	BYY6G79	S100872857	74550	06/11/2024	130,16
BYY8605	Z131297644	50020	11/11/2024	260,32	BYY9I89	Z131170044	50020	11/11/2024	260,32
BYZ0E53	S100868347	74630	06/11/2024	195,23	BYZ3F79	S100985387	60503	09/11/2024	293,47
BYZ5D32	S101062387	74550	09/11/2024	130,16	BYZ8H56	Z131209104	50020	11/11/2024	0,00
BYZ8J71	S100727107	74550	06/11/2024	130,16	BZA3I68	Z131279274	50020	11/11/2024	260,32
BZA3I85	S100896397	60503	08/11/2024	293,47	BZA4G54	S101208577	74550	10/11/2024	130,16
BZB5F93	S101156877	74550	10/11/2024	130,16	BZB6A26	S101181627	74550	10/11/2024	130,16
BZB9509	S100921917	74550	08/11/2024	130,16	BZC0J13	S101070637	74550	06/11/2024	130,16
BZD4I98	S100310647	60503	06/11/2024	293,47	BZD9679	S100889137	60503	08/11/2024	293,47
BZF0H42	S100720727	74550	06/11/2024	130,16	BZF3G63	A062583911	76331	14/11/2024	293,47
BZF4F99	S100901677	74550	08/11/2024	130,16	BZF4030	S100834247	56732	06/11/2024	130,16
BZF5I18	S101013107	74550	09/11/2024	130,16	BZF5866	S100778037	56732	05/11/2024	130,16
BZF6789	Z131212834	50020	11/11/2024	260,32	BZF9509	S100800477	60503	05/11/2024	293,47
BZG0F45	S100829297	60503	06/11/2024	293,47	BZG0014	S100759997	74550	03/11/2024	130,16
BZG1A26	S100812797	74550	05/11/2024	130,16	BZG4A43	S101056887	74630	09/11/2024	195,23
BZG7D66	S100820057	74710	05/11/2024	880,41	BZG7D66	S100677057	74710	06/11/2024	880,41
BZG7D66	S100677277	74630	06/11/2024	195,23	BZG7D66	S100677607	60503	06/11/2024	293,47
BZG7D66	S100677717	74630	06/11/2024	195,23	BZG7D66	S100678267	74550	06/11/2024	130,16
BZG7D66	S100679257	74630	06/11/2024	195,23	BZG7D66	S100846907	74550	06/11/2024	130,16
BZG7D66	S101200877	74550	10/11/2024	130,16	BZG7D66	S101201107	74550	10/11/2024	130,16
BZG7D66	S101201977	74710	10/11/2024	880,41	BZG7D66	S101203737	74630	10/11/2024	195,23
BZG7D66	S101270407	74710	10/11/2024	880,41	BZG7D66	S101409327	74550	12/11/2024	130,16

BZG7D66	S101409767	74550	12/11/2024	130,16	BZG7D66	S101410107	74550	12/11/2024	130,16
BZG7D66	S101467737	74630	12/11/2024	195,23	BZG7D66	S101468067	74630	12/11/2024	195,23
BZG9B18	S100783537	74550	05/11/2024	130,16	BZI4578	S100306027	60503	06/11/2024	293,47
BZI4578	S100984397	60503	09/11/2024	293,47	BZJ2408	S101406687	60503	12/11/2024	293,47
BZJ3I83	S101275907	74550	10/11/2024	130,16	BZJ5449	S100826007	74550	06/11/2024	130,16
BZJ5449	S100826217	74550	06/11/2024	130,16	BZJ8484	A062484549	51851	10/11/2024	195,23
BZJ8823	S101089337	60503	07/11/2024	293,47	BZJ9906	S101218697	60503	10/11/2024	293,47
BZK0I81	Z131234614	50020	11/11/2024	390,46	BZK1B76	A061787254	60501	06/11/2024	293,47
BZK1F82	Z131206564	50020	11/11/2024	586,94	BZK2C00	S100805317	74550	05/11/2024	130,16
BZK2C00	S100810607	74550	05/11/2024	130,16	BZK5A21	S101352787	74550	11/11/2024	130,16
BZK5F73	S100669907	74550	06/11/2024	130,16	BZK7E24	S100892987	74550	08/11/2024	130,16
BZL5H55	Z131193584	50020	11/11/2024	586,94	BZL5I87	S101187907	74550	10/11/2024	130,16
BZL6H50	S101086477	60503	07/11/2024	293,47	BZN8873	S101078887	60503	07/11/2024	293,47
BZO9338	S101088567	60503	07/11/2024	293,47	BZQ4B36	Z131297424	50020	11/11/2024	260,32
BZQ4B36	Z131302154	50020	11/11/2024	260,32	BZQ4B36	Z131333614	50020	11/11/2024	260,32
BZR1A26	Z131282574	50020	11/11/2024	390,46	BZR6949	S100727987	74550	06/11/2024	130,16
BZR6949	S100931817	74550	08/11/2024	130,16	BZR6949	S100937097	74550	09/11/2024	130,16
BZR6949	S100959427	74710	09/11/2024	880,41	BZR6949	S101183607	74550	10/11/2024	130,16
BZR6949	S101386887	74710	12/11/2024	880,41	BZX5A46	A062509509	57030	11/11/2024	130,16
CAC0J21	S101108707	74550	07/11/2024	130,16	CAC7340	S100919167	60503	08/11/2024	293,47
CAC7340	S101041377	74550	09/11/2024	130,16	CAC7340	S101051937	74550	09/11/2024	130,16
CAC7340	S101177227	74630	10/11/2024	195,23	CAC7340	S101379187	74550	11/11/2024	130,16
CAC7340	S101437047	74630	12/11/2024	195,23	CAC9144	S101190107	74550	10/11/2024	130,16
CAD3220	S101393377	74550	12/11/2024	130,16	CAG0H73	A062526330	67000	13/11/2024	0,00
CAG0H73	A062526349	67000	13/11/2024	0,					



CEV2717	S101184377	60503	10/11/2024	293,47	CEV4G05	A062474209	55500	13/11/2024	130,16
CEV7894	S100884737	60503	08/11/2024	293,47	CEY1080	A062578713	51852	11/11/2024	195,23
CEY4981	S100836777	74550	06/11/2024	130,16	CEY8H37	S101175577	74550	10/11/2024	130,16
CFC9980	S100941497	74630	09/11/2024	195,23	CFC9980	S101309227	60503	11/11/2024	293,47
CFD4B46	Z131301604	50020	11/11/2024	260,32	CFP2B78	S100842277	56732	06/11/2024	130,16
CFP6120	S101014097	74550	09/11/2024	130,16	CFR7022	S101434957	74630	12/11/2024	195,23
CFZ4B63	S101260937	74550	10/11/2024	130,16	CFZ4168	S101271607	74550	10/11/2024	130,16
CFZ5J77	Z131330534	50020	11/11/2024	260,32	CFZ6H25	S101297457	74550	11/11/2024	130,16
CFZ7C04	A062539394	67261	13/11/2024	195,23	CFZ7C04	A062539408	50100	13/11/2024	880,41
CFZ7C04	A062539416	65992	13/11/2024	293,47	CFZ7E35	A062525903	66532	12/11/2024	195,23
CGB7515	S101384807	74550	12/11/2024	130,16	CGC9J01	Z131307104	50020	11/11/2024	260,32
CGF9926	S101324847	60503	11/11/2024	293,47	CGH1A03	S10068957	60503	06/11/2024	293,47
CGM9935	S100028937	60503	02/11/2024	293,47	CGN3D69	S101082627	74550	07/11/2024	130,16
CGN3D69	S101362797	74550	11/11/2024	130,16	CGP6E97	A062204619	55680	14/11/2024	195,23
CGP9794	S100720207	74550	06/11/2024	130,16	CGT9156	S101204617	60503	10/11/2024	293,47
CGT9580	S100774957	74550	05/11/2024	130,16	CGY9580	S100814997	74710	05/11/2024	880,41
CGU2F09	Z131283784	50020	11/11/2024	260,32	CGV4550	S100328137	74550	02/11/2024	130,16
CGV4550	S101247307	74630	10/11/2024	195,23	CGW9566	Z131251554	50020	11/11/2024	260,32
CHA6485	S100761427	74550	03/11/2024	130,16	CHE5047	S101021027	74550	09/11/2024	130,16
CHK5768	S101112657	74550	07/11/2024	130,16	CHN1007	S100848107	74550	06/11/2024	130,16
CHN1254	S101006397	60503	09/11/2024	293,47	CHN5B82	A062539360	55412	12/11/2024	195,23
CHN7676	S101028397	60503	09/11/2024	293,47	CHN9003	S100652857	60503	06/11/2024	293,47
CHOP906	A062430856	75870	13/11/2024	293,47	CHQ2025	S100898487	74550	08/11/2024	130,16
CHQ2025	S100917627	60503	08/11/2024	293,47	CHQ4224	S101363017	60503	11/11/2024	293,47
CHQ8B24	S101338047	74550	11/11/2024	130,16	CHV8393	S101446067	74550	12/11/2024	130,16
CHY5595	S101184047	74630	10/11/2024	195,23	CHY5595	S101268967	74550	10/11/2024	130,16
CIC1658	A062484921	55500	12/11/2024	130,16	CII0251	S100966247	74550	09/11/2024	130,16
CIL3F44	Z131257934	50020	11/11/2024	260,32	CIO6F22	S100983307	60503	09/11/2024	293,47
CIO9617	S101040937	60503	09/11/2024	293,47	CIQ5630	A062430759	75870	12/11/2024	293,47
CIR0B40	A062526187	51851	12/11/2024	0,00	CIX4007	S101461577	74550	12/11/2024	130,16
CIX5I05	A062430651	59910	11/11/2024	293,47	CIX8608	S100996277	60503	09/11/2024	293,47
CJE2778	S100833257	60503	06/11/2024	293,47	CJH6804	A062419593	55920	13/11/2024	130,16
CJI0791	S101100227	56732	07/11/2024	130,16	CJJ4492	S101411527	60503	12/11/2024	293,47
CJO3662	S101147967	74550	10/11/2024	130,16	CJP6H18	S100813237	56732	05/11/2024	130,16
CJS9600	S101465647	74550	12/11/2024	130,16	CJT2I83	S100956567	60503	09/11/2024	293,47
CJT4144	S101383707	74550	11/11/2024	130,16	CJU5743	S100806527	60503	05/11/2024	293,47
CJU7407	S100865047	60503	06/11/2024	293,47	CJU9B23	S100794097	74550	05/11/2024	130,16
CJV5A41	Z131194794	50020	11/11/2024	586,94	CJV5A41	Z131194804	50020	11/11/2024	390,46
CJY2E60	S101105837	60503	07/11/2024	293,47	CJY2H85	S101254777	74550	10/11/2024	130,16
CJY4029	S100708737	74550	06/11/2024	130,16	CJY7550	S101426927	74630	12/11/2024	0,00
CJY8683	S100574867	74630	03/11/2024	195,23	CJZ9714	S100966577	74550	09/11/2024	130,16
CKA6C51	S101034557	74550	09/11/2024	130,16	CKD3644	S100213077	74630	05/11/2024	195,23
CKD3644	S100308447	74550	06/11/2024	130,16	CKD3644	S100661107	74630	06/11/2024	195,23
CKD3644	S100685637	74550	06/11/2024	130,16	CKD3644	S100748997	74550	07/11/2024	130,16
CKD3644	S101137957	74550	09/11/2024	130,16	CKE0G76	A062484867	55412	11/11/2024	195,23
CKE5182	A062526403	65992	13/11/2024	0,00	CKG4997	A062509886	55412	13/11/2024	195,23
CKL3360	S100979337	74550	09/11/2024	130,16	CKL9D19	S100754607	74550	02/11/2024	130,16
CKP6A00	S100990337	60503	09/11/2024	293,47	CKT4865	S101161507	74550	10/11/2024	130,16
CKU3A15	Z131223724	50020	11/11/2024	260,32	CKU3I38	Z131182034	50020	11/11/2024	260,32
CKU5J47	S100988467	74550	09/11/2024	130,16	CKU6G89	A061037409	67261	13/11/2024	195,23
CKU8C03	Z131252764	50020	11/11/2024	1.760,82	CKU9A57	Z131206894	50020	11/11/2024	260,32
CKV0779	S100891447	74630	08/11/2024	195,23	CKV8A70	S101397997	74630	12/11/2024	195,23
CKX0556	S100722157	60503	06/11/2024	293,47	CKX0556	S101296577	60503	11/11/2024	293,47
CKX5566	Z131274214	50020	11/11/2024	260,32	CKX5566	Z131334164	50020	11/11/2024	260,32
CKX6311	S101235197	60503	10/11/2024	293,47	CKX6526	S101149067	74550	10/11/2024	130,16
CKX8B03	S101471917	74550	12/11/2024	130,16	CKX9056	S101081637	60503	07/11/2024	293,47
CKX9266	S101028837	74550	09/11/2024	130,16	CLA2616	S101431877	60503	12/11/2024	293,47
CLC4H67	S101065577	74550	09/11/2024	130,16	CLC7238	S100951727	60503	09/11/2024	0,00
CLF5G86	A062559905	55500	08/11/2024	130,16	CLF6286	S100755047	74630	02/11/2024	195,23
CLG6446	S100059407	74550	02/11/2024	130,16	CLH4A21	S101301637	74550	11/11/2024	130,16
CLI3C95	A062412130	55412	12/11/2024	195,23	CLK4852	S100304487	74550	06/11/2024	130,16
CLM7D97	S101442987	60503	12/11/2024	293,47	CLV8002	S100841837	74550	06/11/2024	130,16
CMB1700	Z131247154	50020	11/11/2024	260,32	CMD9D39	S101198787	74550	10/11/2024	130,16
CME6330	S101205717	74550	10/11/2024	130,16	CML4C29	S100928307	74550	08/11/2024	130,16
CMN1528	S101204837	74630	10/11/2024	195,23	CMN1528	S101205497	74630	10/11/2024	195,23
CMN1528	S101207367	60503	10/11/2024	293,47	CMN5276	S101235307	74550	10/11/2024	130,16
CMN8097	S100656817	74550	06/11/2024	130,16	CMN8097	S101173607	60503	10/11/2024	293,47
CMN8097	S101260167	60503	10/11/2024	293,47	CMO1961	S101203307	74550	10/11/2024	130,16
CMS4F39	S101410757	74550	12/11/2024	130,16	CMT5F03	S100961957	74550	09/11/2024	130,16
CMW2821	S100685307	60503	06/11/2024	293,47	CMX8578	S10076387	60503	05/11/2024	293,47
CMZ4455	S101126297	74550	07/11/2024	130,16	CMZ4455	S101010807	74630	09/11/2024	195,23
CMZ4596	S100722597	74550	06/11/2024	130,16	CNA6836	S101195157	74550	10/11/2024	130,16

CNA6836	S101248617	74550	10/11/2024	130,16	CNC2112	S101407907	74550	12/11/2024	130,16
CNI0692	S101015087	74550	09/11/2024	130,16	CNI5I08	S101398217	74550	12/11/2024	130,16
CNJ4881	S100771327	74550	05/11/2024	130,16	CNJ5C00	S101431107	60503	12/11/2024	293,47
CNK0I41	S101442327	74550	12/11/2024	130,16	CNN2D80	A061818206	76331	12/11/2024	293,47
CNO0B17	S101197467	74550	10/11/2024	130,16	CNO6668	S101163917	74550	10/11/2024	130,16
CNO6668	S101164687	60503	10/11/2024	293,47	CNO6668	S101294047	74550	11/11/2024	130,16
CNQ6B39	S101345197	74550	11/11/2024	130,16	CNR3427	A062484786	76332	10/11/2024	293,47
CNR4G00	Z131198534	50020	11/11/2024	260,32	CNR5351	S100967237	74550	09/11/2024	130,16
CNR6A83	S100876707	74550	08/11/2024	130,16	CNR8J08	S100668707	74630	06/11/2024	195,23
CNV5B97	S100839197	74550	06/11/2024	0,00	CNZ3F81	A062583784	55412	12/11/2024	195,23
COA5H77	S101393157	74550	12/11/2024	130,16	COF4850	A062355560	64830	10/11/2024	88,38
COG8B24	S101334087	74550	11/11/2024	130,16	COH9308	S101108037	74550	07/11/2024	130,16
COI9261	S101229917	60503	10/11/2024	293,47	COK9B86	A062315631	60501	10/11/2024	293,47
CON2B71	A061993768	55500	03/11/2024	130,16	CON4636	S101019047	60503	09/11/2024	293,47
CON8881	Z131298414	50020	11/11/2024	260,32	COT1326	S100665397	60503	06/11/2024	293,47
COV9J14	Z131330754	50020	11/11/2024	260,32	COX3I23	A062230270	58196	11/11/2024	880,41
COX5903	S101255327	60503	10/11/2024	293,47	COZ1378	S100836557	60503	06/11/2024	293,47
COZ2044	S101266437	74550	10/11/2024	130,16	COZ2044	S101266987	74630	10/11/2024	195,23
COZ2044	S101432757	74550	12/11/2024	130,16	COZ2453	S100774627	74550	05/11/2024	130,16
COZ7941	S101265777	60503	10/11/2024	293,47	COZ9313	S101048087	74550	09/11/2024	130,16
COZ9318	S101452227	74550	12/11/2024	130,16	CPB0297	S100666497	60503	06/11/2024	293,47
CPE0D65	A062204597	51851	10/11/2024	195,23	CPG5J91	S101027187	60503	09/11/2024	293,47
CPG6C67	S101229697	74550	10/11/2024	130,16	CPG7216	A062439861	51851	12/11/2024	195,23
CPG7216	A062439870	73150	12/11/2024	130,16	CPG8A35	Z131206904	50020	11/11/2024	586,94
CPG8600	S100201417	74630	05/11/2024	195,23	CPG8600	S10136			

CSV3858	S100938637	74550	09/11/2024	130,16	CSX0409	S100746137	74550	07/11/2024	130,16
CSX0409	S100746247	74550	07/11/2024	130,16	CSY7H48	S100670457	60503	06/11/2024	293,47
CSZ1220	S100903327	74550	08/11/2024	130,16	CSZ6886	S100773207	60503	05/11/2024	293,47
CTA8J92	S100807297	60503	05/11/2024	0,00	CTB9956	S100793007	60503	05/11/2024	293,47
CTD8858	S100949857	74550	09/11/2024	130,16	CTD8858	S101162047	74550	10/11/2024	130,16
CTD8858	S101232667	74550	10/11/2024	130,16	CTD9994	S101227387	74550	10/11/2024	130,16
CTD9994	A061476356	57461	10/11/2024	130,16	CTD9994	S101238387	74550	10/11/2024	130,16
CTF8E40	S100941387	74550	09/11/2024	130,16	CTF8E40	S101136527	74550	09/11/2024	130,16
CTF8E40	S101151267	74630	10/11/2024	195,23	CTF8E40	S101159407	74550	10/11/2024	130,16
CTF8E40	S101162157	74630	10/11/2024	195,23	CTF8E40	S101386007	74550	12/11/2024	130,16
CTF8E40	S101386337	74630	12/11/2024	195,23	CTH3507	A061642132	54010	11/11/2024	195,23
CTH5766	S100773307	56732	05/11/2024	130,16	CTM3G71	S100796407	74550	05/11/2024	0,00
CTN4H26	Z131190944	50020	11/11/2024	260,32	CTN4H26	Z131221414	50020	11/11/2024	260,32
CTN5E55	S101061947	74630	09/11/2024	195,23	CTN7F21	S100766607	74550	05/11/2024	130,16
CTN7F21	S100300307	74550	06/11/2024	130,16	CTN7F21	S100727657	74550	06/11/2024	130,16
CTN7F21	S100873517	74550	06/11/2024	130,16	CTN7F21	S100735577	74550	06/11/2024	130,16
CTN7F21	S100737337	74550	06/11/2024	130,16	CTN7F21	S100737557	74630	06/11/2024	195,23
CTN7F21	S101076687	74550	07/11/2024	130,16	CTN7F21	S100741407	74630	07/11/2024	195,23
CTN7F21	S101076807	74630	07/11/2024	195,23	CTN7F21	S101077347	74550	07/11/2024	130,16
CTN7F21	S100742947	74630	07/11/2024	195,23	CTN7F21	S100743607	74550	07/11/2024	130,16
CTN7F21	S100743717	74550	07/11/2024	130,16	CTN7F21	S100743827	74550	07/11/2024	130,16
CTN7F21	S100744047	74550	07/11/2024	130,16	CTN7F21	S101103747	74550	07/11/2024	130,16
CTN7F21	S100934907	74550	08/11/2024	130,16	CTN7F21	S100937317	74550	09/11/2024	130,16
CTN7F21	S100938307	74550	09/11/2024	130,16	CTN7F21	S100938417	74550	09/11/2024	130,16
CTN7F21	S100940507	74630	09/11/2024	195,23	CTN7F21	S101136417	74550	09/11/2024	130,16
CTN7F21	S100940617	74550	09/11/2024	130,16	CTN7F21	S100941827	74550	09/11/2024	130,16
CTN7F21	S100942047	74550	09/11/2024	130,16	CTN7F21	S100942267	74550	09/11/2024	130,16
CTN7F21	S101056667	74550	09/11/2024	130,16	CTN7F21	S101057657	74550	09/11/2024	130,16
CTN7F21	S101061507	74550	09/11/2024	130,16	CTN7F21	S101061617	74550	09/11/2024	130,16
CTN7F21	S101152367	74550	10/11/2024	130,16	CTN7F21	S101278107	74550	10/11/2024	130,16
CTN7F21	S101372587	74550	11/11/2024	130,16	CTN7F21	S101373467	74550	11/11/2024	130,16
CTN7F21	S101374127	74550	11/11/2024	130,16	CTN7F21	S101386777	74550	12/11/2024	130,16
CTN7F21	S101387007	74550	12/11/2024	130,16	CTN7F21	S101468947	74550	12/11/2024	130,16
CTN7F21	S101471257	74550	12/11/2024	130,16	CTN7F21	S101471477	74550	12/11/2024	130,16
CTN9641	Z131240774	50020	11/11/2024	586,94	CTO9A92	A061284074	76331	11/11/2024	293,47
CTO9F88	S100659457	60503	06/11/2024	293,47	CTO9982	S101368517	74550	11/11/2024	130,16
CTO9982	S101392057	74550	12/11/2024	130,16	CTP0D04	A061078997	59910	14/11/2024	293,47
CTP1517	S101171177	60503	10/11/2024	293,47	CTP2H59	Z131292704	50020	11/11/2024	586,94
CTP6416	S100777157	60503	05/11/2024	293,47	CTQ0951	A061637864	51851	18/10/2024	195,23
CTW0A66	S101271057	74550	10/11/2024	130,16	CTY2E10	A061216931	60501	11/11/2024	293,47
CUA4I90	Z131329544	50020	11/11/2024	586,94	CUA9A63	S101103417	60503	07/11/2024	293,47
CUB3237	S101244107	60503	10/11/2024	293,47	CUB3602	S101385907	74550	12/11/2024	130,16
CUB3662	S101308787	74550	11/11/2024	130,16	CUB4344	S101214297	74550	10/11/2024	130,16
CUB8I36	A062525512	66532	09/11/2024	195,23	CUC4B74	Z131291264	50020	11/11/2024	260,32
CUD0424	S101021797	74550	09/11/2024	130,16	CUD1A73	Z131239894	50020	11/11/2024	260,32
CUD5A58	Z131189624	50020	11/11/2024	260,32	CUE1C47	S101355427	74630	11/11/2024	195,23
CUF0B64	S101194387	74550	10/11/2024	130,16	CUF0B64	S101195487	74710	10/11/2024	880,41
CUF0B82	S100904757	74550	08/11/2024	130,16	CUF1640	A061042585	76331	09/11/2024	293,47
CUF4I08	Z131241324	50020	11/11/2024	260,32	CUF4545	Z131246494	50020	11/11/2024	260,32
CUF9E23	S101463887	74550	12/11/2024	130,16	CUG5H94	A061194377	51851	09/11/2024	195,23
CUG6E51	S100976917	74550	09/11/2024	130,16	CUG9J65	S100870657	60503	06/11/2024	293,47
CUH7C19	S100749987	60503	07/11/2024	293,47	CUH8C08	Z131238684	50020	11/11/2024	586,94
CUI0A42	Z131235274	50020	11/11/2024	260,32	CUI0A42	Z131279934	50020	11/11/2024	260,32
CUI0F02	Z131288074	50020	11/11/2024	260,32	CUI2909	Z1311177414	50020	11/11/2024	260,32
CUI6C36	A062574726	57030	13/11/2024	130,16	CUJ3C56	S101288877	74550	11/11/2024	130,16
CUJ3I06	S100684537	74550	06/11/2024	130,16	CUK0G89	S101137737	60503	09/11/2024	293,47
CUK0J45	S100962407	74550	09/11/2024	130,16	CUK1I95	Z131256724	50020	11/11/2024	586,94
CUK3E50	S100764727	74550	03/11/2024	130,16	CUK3E96	A062315917	76331	11/11/2024	293,47
CUK4J17	S100993087	74550	09/11/2024	130,16	CUK5I27	S100870217	60503	06/11/2024	293,47
CUK6G22	Z131230874	50020	11/11/2024	260,32	CUK8H78	Z131227024	50020	11/11/2024	260,32
CUL1A85	S101382927	74550	11/11/2024	130,16	CUL4G78	Z131282134	50020	11/11/2024	260,32
CUL6H33	Z131169274	50020	11/11/2024	260,32	CUM1D10	A062539440	66532	13/11/2024	195,23
CUM4E78	S101004857	74550	09/11/2024	130,16	CUM9G56	Z131266624	50020	11/11/2024	586,94
CUN0F35	S100653187	74550	06/11/2024	130,16	CUN5780	Z131198094	50020	11/11/2024	260,32
CUN7H45	Z131185224	50020	11/11/2024	260,32	CUN7I55	S101415487	60503	12/11/2024	293,47
CUN9D80	Z131262664	50020	11/11/2024	260,32	CUPIE58	S101109797	60503	07/11/2024	293,47
CUP2A69	Z131326354	50020	11/11/2024	390,46	CUP2A69	Z131327564	50020	11/11/2024	260,32
CUP2G07	S100890237	74550	08/11/2024	130,16	CUP7B40	S101137847	74550	09/11/2024	130,16
CUP7C10	Z131305564	50020	11/11/2024	260,32	CUP8D59	Z131180714	50020	11/11/2024	260,32
CUP8F86	Z131180054	50020	11/11/2024	260,32	CUQ1B05	S101453107	74550	12/11/2024	130,16
CUQ5J90	S101239607	74550	10/11/2024	130,16	CUQ9F99	Z131176314	50020	11/11/2024	260,32
CUS2C00	A062583857	76331	13/11/2024	293,47	CUU0H19	Z131213494	50020	11/11/2024	260,32

CUU2I70	S101002767	74550	09/11/2024	0,00	CUU2I70	S101025647	74550	09/11/2024	0,00
CUU3535	Z131160804	50020	11/11/2024	260,32	CUU3535	Z131303144	50020	11/11/2024	390,46
CUU4C39	Z131280594	50020	11/11/2024	260,32	CUV3H09	S101233217	74550	10/11/2024	130,16
CUV7H37	S100745697	74550	07/11/2024	130,16	CUV7H37	S101292507	74550	11/11/2024	130,16
CUW0A78	S100783757	56732	05/11/2024	0,00	CUW0B49	S101128387	74630	08/11/2024	195,23
CUX3B49	S101311317	74630	11/11/2024	195,23	CUX7D19	Z131162344	50020	11/11/2024	260,32
CUZ7F19	S100864827	74550	06/11/2024	130,16	CUZ9E87	Z131283454	50020	11/11/2024	260,32
CV48572	S101361147	74550	11/11/2024	130,16	CVB1G56	A062412025	76331	09/11/2024	293,47
CVB9A70	S101270397	74550	10/11/2024	130,16	CVD0392	S101197357	60503	10/11/2024	293,47
CVE3865	A062594158	55412	14/11/2024	195,23	CVE9863	S101214517	60503	10/11/2024	293,47
CVI3C08	S100775947	74630	05/11/2024	195,23	CVI3I05	S101223867	74550	10/11/2024	0,00
CVI4F30	S100901897	74550	08/11/2024	130,16	CVI8E59	S101266327	74550	10/11/2024	130,16
CVI9F77	S100813127	56732	05/11/2024	130,16	CVI9F89	A061962889	59670	08/11/2024	1.467,35
CVJ8920	S101482477	74550	13/11/2024	130,16	CVK9233	S101443427	60503	12/11/2024	293,47
CVN4576	S100679917	74550	06/11/2024	130,16	CVO3F31	S100930827	74550	08/11/2024	130,16
CVR0608	S101084607	56732	07/11/2024	130,16	CVT0J34	A062564151	57030	12/11/2024	130,16
CVT7F69	S100771217	74550	05/11/2024	130,16	CVT7F69	S101186137	74550	10/11/2024	130,16
CVX9E87	S101013547	74550	09/11/2024	130,16	CVY7761	A061815916	51851	11/11/2024	195,23
CVY8C78	S101168867	74550	10/11/2024	130,16	CVZ6I82	S100951507	60503	09/11/2024	293,47
CVZ6989	A062498809	55500	11/11/2024	130,16	CVZ8Z83	Z131284664	50020	11/11/2024	586,94
CWA7881	S101216507	60503	10/11/2024	293,47	CWC6B09	S101377757	74630	11/11/2024	195,23
CWC9313	S100814227	60503	05/11/2024	293,47	CWF1774	S101121677	74550	07/11/2024	130,16
CWG6F62	S101043357	60503	09/11/2024	293,47	CWH5517	S101166007	60503	10/11/2024	293,47
CWJ0I19	S100833917	74550	06/11/2024	130,16	CWM8823	S101097037	60503	07/11/2024	293,47
CWN6900	S100954697	74550							

CZM9B21	S100908717	74550	08/11/2024	130,16	CZM9G30	S101082737	60503	07/11/2024	293,47
CZP7000	S100862737	56732	06/11/2024	130,16	CZR7159	S101312747	60503	11/11/2024	293,47
CZS7G25	S100853827	74550	06/11/2024	130,16	CZS9E33	S100906407	60503	08/11/2024	293,47
CZS9E33	S101023337	60503	09/11/2024	293,47	CZS9E33	S101481707	74630	13/11/2024	195,23
CZT9350	S100678377	74550	06/11/2024	130,16	CZT9542	S100678707	60503	06/11/2024	293,47
CZV7553	S100854157	74550	06/11/2024	130,16	CZV7846	S101021247	74550	09/11/2024	130,16
CZX2E29	S101069867	74550	09/11/2024	0,00	CZY2225	S100932037	74550	08/11/2024	130,16
DAB2B73	S100984407	74630	09/11/2024	195,23	DAD1074	S101291517	74550	11/11/2024	130,16
DAD3158	S100925987	74550	08/11/2024	130,16	DAD3158	S101031477	74710	09/11/2024	880,41
DAD6G31	A062307230	76331	12/11/2024	293,47	DAE0E26	S101276887	74550	10/11/2024	130,16
DAJ0B12	Z131178294	50020	11/11/2024	586,94	DAL6185	S100669357	74550	06/11/2024	130,16
DAL8G95	S100826657	74550	06/11/2024	130,16	DAM2671	A062509479	51851	11/11/2024	195,23
DAN4H61	S100851077	74550	06/11/2024	0,00	DAN7608	A061413397	52311	12/11/2024	130,16
DAO1A21	S100673107	74550	06/11/2024	130,16	DAO7E71	S101130037	60503	07/11/2024	293,47
DAQ0483	S101345207	74550	11/11/2024	130,16	DAOT0159	S101333537	60503	11/11/2024	293,47
DAT0H59	S101436167	60503	12/11/2024	293,47	DAT1D35	S100846127	74550	06/11/2024	130,16
DAT2G94	S101118487	74550	07/11/2024	130,16	DAT7B04	A062037461	60174	12/11/2024	293,47
DAW1192	S101169527	60503	10/11/2024	293,47	DAX0064	S100659677	74550	06/11/2024	130,16
DAX1A76	S100784857	56732	05/11/2024	130,16	DAX1070	A061613809	76331	13/11/2024	293,47
DAX6502	S101168427	74550	10/11/2024	130,16	DAX6502	S101168537	74550	10/11/2024	130,16
DAX6502	S101171617	60503	10/11/2024	293,47	DAX7930	S101399097	74550	12/11/2024	130,16
DAY8A92	S101316047	60503	11/11/2024	293,47	DBB2589	Z131206344	50020	11/11/2024	390,46
DBB4490	R199992537	74630	02/11/2024	195,23	DBB4490	R199992757	74630	02/11/2024	195,23
DBB4490	R199995067	74550	02/11/2024	130,16	DBB4490	R199995407	74630	02/11/2024	195,23
DBB4490	S100353107	74630	03/11/2024	195,23	DBB4490	S100353327	74630	03/11/2024	195,23
DBB4490	S100600167	74630	04/11/2024	195,23	DBB4490	S100212747	74630	05/11/2024	195,23
DBB4490	Z131158934	50020	11/11/2024	390,46	DBB4490	Z131159044	50020	11/11/2024	390,46
DBB4490	Z131159374	50020	11/11/2024	390,46	DBB4490	Z131171914	50020	11/11/2024	390,46
DBB4490	Z131172244	50020	11/11/2024	390,46	DBB4490	Z131173014	50020	11/11/2024	390,46
DBB4490	Z131173124	50020	11/11/2024	260,32	DBB4490	Z131247814	50020	11/11/2024	390,46
DBB4490	Z131265414	50020	11/11/2024	260,32	DBB4490	Z131334714	50020	11/11/2024	390,46
DBB5J63	A062526462	72340	13/11/2024	130,16	DBD4B73	S100812687	74550	05/11/2024	130,16
DBD4B73	S100715667	74550	06/11/2024	130,16	DBD4B73	S101456307	74550	12/11/2024	130,16
DBH3074	Z131214704	50020	11/11/2024	586,94	DBH8J85	S100815547	74630	05/11/2024	195,23
DBH8J85	S100283367	74550	05/11/2024	130,16	DBJ2197	Z131172904	50020	11/11/2024	586,94
DBJ2642	S101166557	74550	10/11/2024	130,16	DBJ2759	S100780677	74550	05/11/2024	0,00
DBJ3338	S101215067	74630	10/11/2024	195,23	DBL3F86	S101441337	74550	12/11/2024	130,16
DBL7H86	Z131291604	50020	11/11/2024	260,32	DBQ7254	S101229587	74630	10/11/2024	195,23
DBS5I33	A062526080	60501	12/11/2024	293,47	DBT5C08	S101188997	74550	10/11/2024	130,16
DBT8G73	S101355107	74550	11/11/2024	130,16	DBY0500	S100951947	74550	09/11/2024	130,16
DBY0500	S101479177	74550	13/11/2024	130,16	DBY0500	S101481267	74550	13/11/2024	130,16
DBY1113	S101267207	74550	10/11/2024	130,16	DBY4A49	A061183596	55250	11/11/2024	130,16
DBY5216	S100952937	60503	09/11/2024	293,47	DBY5414	Z131203044	50020	11/11/2024	586,94
DBY6581	A062457428	76331	12/11/2024	293,47	DBY8G25	S101189007	74550	10/11/2024	130,16
DBY8940	S101046657	60503	09/11/2024	293,47	DBY8940	S101172937	60503	10/11/2024	293,47
DBY8940	S101201867	60503	10/11/2024	293,47	DBY8940	Z131180934	50020	11/11/2024	586,94
DBY8940	Z131200954	50020	11/11/2024	260,32	DBY8940	Z131201944	50020	11/11/2024	260,32
DBY8940	Z131240334	50020	11/11/2024	1.760,82	DBY8940	Z131243304	50020	11/11/2024	260,32
DBY8940	Z131252544	50020	11/11/2024	260,32	DBY8940	Z131254964	50020	11/11/2024	1.760,82
DBY8940	Z131309524	50020	11/11/2024	586,94	DBY8940	Z131309634	50020	11/11/2024	260,32
DBY8940	Z131313154	50020	11/11/2024	586,94	DBY8940	Z131333404	50020	11/11/2024	260,32
DBY8940	Z131333504	50020	11/11/2024	260,32	DCA8714	S100769457	74550	05/11/2024	130,16
DCA8714	S100828747	74550	06/11/2024	130,16	DCA8714	S100727007	74630	06/11/2024	195,23
DCA8714	S100952497	74630	09/11/2024	195,23	DCA8714	S101295257	60503	11/11/2024	293,47
DCA8714	S101370607	74630	11/11/2024	195,23	DCC6H59	S100746807	60503	07/11/2024	293,47
DCC8F37	S100704227	60503	06/11/2024	293,47	DCC9E69	S101032797	74550	09/11/2024	130,16
DCF6H73	S100797977	74550	05/11/2024	130,16	DCG0696	S101138617	60503	09/11/2024	293,47
DCH1624	S100707417	60503	06/11/2024	293,47	DCG6F77	A062594000	55412	12/11/2024	195,23
DCH0181	Z131268934	50020	11/11/2024	0,00	DCK0H44	A061815851	51851	09/11/2024	195,23
DCK2562	S101341347	74550	11/11/2024	130,16	DCK4820	S100838097	60503	06/11/2024	293,47
DCN3F93	S100959647	60503	09/11/2024	293,47	DCN3545	S100855587	74550	06/11/2024	130,16
DCN4E54	S101044677	74550	09/11/2024	130,16	DCN4909	S100950297	74550	09/11/2024	130,16
DCN5J17	A062526357	50450	13/11/2024	293,47	DCN6J94	S100685857	74630	06/11/2024	195,23
DCN9749	S101402397	74550	12/11/2024	130,16	DCO3J76	S100677937	74550	06/11/2024	130,16
DCO9C97	S100953487	60503	09/11/2024	293,47	DCO8637	S100910147	60503	08/11/2024	293,47
DCR2828	A062568505	57030	13/11/2024	130,16	DCU0D50	Z131271794	50020	11/11/2024	260,32
DCU9C85	Z131190724	50020	11/11/2024	260,32	DCV4379	S100734917	74550	06/11/2024	130,16
DCV4880	S101430337	74550	12/11/2024	130,16	DCV6199	S101162377	74550	10/11/2024	130,16
DCV7A84	S100745707	74550	07/11/2024	130,16	DCW4409	S101384797	74630	12/11/2024	195,23
DCY0H02	S101022017	74550	09/11/2024	130,16	DCY1J17	S100848327	60503	06/11/2024	293,47
DCY3147	S100930507	74550	08/11/2024	0,00	DCZ6C44	S100982087	74550	09/11/2024	130,16
DDA3C05	S100991767	74550	09/11/2024	130,16	DDC0591	S101301417	74550	11/11/2024	130,16

DDC6344	S100534167	74550	05/11/2024	130,16	DDD8B43	S100835017	60503	06/11/2024	0,00
DDE6760	S100870327	60503	06/11/2024	293,47	DDF3567	S101383697	74550	11/11/2024	130,16
DDG3045	A061918286	65300	13/11/2024	195,23	DDG6A78	A062568602	55412	13/11/2024	195,23
DDI2390	S100953817	74550	09/11/2024	130,16	DDI3801	A062439950	55412	14/11/2024	195,23
DDJ0958	S100929287	74550	08/11/2024	130,16	DDJ4006	S100743167	74710	07/11/2024	880,41
DDJ5E18	S100861967	74550	06/11/2024	130,16	DDJ5713	S101082187	60503	07/11/2024	293,47
DDJ8048	S101234757	74550	10/11/2024	130,16	DDJ9A08	A062439837	76332	11/11/2024	293,47
DDJ9921	S101178107	74550	10/11/2024	130,16	DDJ9951	S101017397	74550	09/11/2024	130,16
DDK9009	S101466747	74550	12/11/2024	130,16	DDL3402	R199971967	74550	02/11/2024	130,16
DDN4679	S101442767	74550	12/11/2024	130,16	DDN7F16	S101035547	60503	09/11/2024	293,47
DDN7301	S100305477	74550	06/11/2024	130,16	DDP4A74	A062509649	76331	11/11/2024	293,47
DDQ3367	S100760437	74550	03/11/2024	130,16	DDQ4C04	S101273707	74550	10/11/2024	130,16
DDQ9260	S101432867	74550	12/11/2024	130,16	DDR8308	S101065467	74710	09/11/2024	880,41
DDR9J81	S100981207	74550	09/11/2024	130,16	DDU4A82	S101124537	74550	07/11/2024	0,00
DDV2719	S101020707	74550	09/11/2024	130,16	DDV4752	A061660750	76331	08/11/2024	293,47
DDV7792	Z131275864	50020	11/11/2024	260,32	DDV8G55	S100861637	60503	06/11/2024	293,47
DDW5F37	S100930277	74550	08/11/2024	130,16	DDX5G56	S101416037	74550	12/11/2024	130,16
DDY4D90	Z131171694	50020	11/11/2024	390,46	DDY4I58	S100808507	60503	05/11/2024	293,47
DDY8F32	S101026527	74550	09/11/2024	130,16	DDY8F32	S101275457	74550	10/11/2024	130,16
DDZ5D37	A062583644	65300	10/11/2024	195,23	DEC5I60	A062525725	51851	10/11/2024	195,23
DED4G93	S100803777	60503	05/11/2024	293,47	DED5I09	S101075477	74550	06/11/2024	130,16
DEF2D89	S100856027	60503	06/11/2024	293,47	DEF3338	S101292837	74550	11/11/2024	130,16
DEF3338	S101389857	74550	12/11/2024	130,16	DEF3338	S101482257	74550	13/11/2024	130,16
DEH6188	S100807517	74550	05/11/2024	130,16	DEH8752	A062526365	50450	13/11/2024	293,47
DEH8752	A062526373	65992	13/11/2024	293,47	DEH87				

DGB3G13	S101166067	74550	07/11/2024	130,16	DGC4F32	S101000127	74550	09/11/2024	130,16
DGI2B46	S100898377	60503	08/11/2024	293,47	DGJ0323	A062525385	54522	08/11/2024	195,23
DGJ2711	S100762087	74550	03/11/2024	130,16	DGK0409	S100861207	60503	06/11/2024	293,47
DGK3A20	S100787937	60503	05/11/2024	293,47	DGK7F74	S100956787	74550	09/11/2024	130,16
DGM4C29	S101100777	74550	07/11/2024	130,16	DGR8C70	S100833697	60503	06/11/2024	293,47
DGR8F53	S101022127	74630	09/11/2024	195,23	DGU8G68	S101001557	60503	09/11/2024	293,47
DGW0791	A062365256	51851	09/11/2024	195,23	DGW0898	S101468617	74550	12/11/2024	0,00
DGW1I43	S101251807	74550	10/11/2024	130,16	DGW1287	Z131279384	50020	11/11/2024	390,46
DGW3796	S101147527	74630	10/11/2024	195,23	DGW8317	S100700047	74550	06/11/2024	130,16
DGW8317	S100888477	60503	08/11/2024	293,47	DGW8788	S100666277	60503	06/11/2024	293,47
DGY2E27	S100779027	60503	05/11/2024	293,47	DGY4J75	S100309327	56732	06/11/2024	0,00
DGY5F69	S101247077	74550	10/11/2024	130,16	DGY6916	Z131290494	50020	11/11/2024	260,32
DGY7E24	S101099787	74550	07/11/2024	130,16	DGY9G89	S101406247	74550	12/11/2024	130,16
DHA1E97	A061284260	67261	13/11/2024	195,23	DHA6G16	S100845027	60503	06/11/2024	293,47
DHA6G16	S101044787	74550	09/11/2024	130,16	DHA6G16	S101046327	74550	09/11/2024	130,16
DHE7A95	S101282507	74550	10/11/2024	130,16	DHF2912	S101402727	74550	12/11/2024	130,16
DHF2912	S101451787	74550	12/11/2024	130,16	DHF7458	S101361587	74550	11/11/2024	130,16
DHF8H64	A062430767	75870	12/11/2024	293,47	DHG2E51	S101040387	60503	09/11/2024	293,47
DHH3E58	A062594026	55412	12/11/2024	0,00	DHH4097	S100781337	74550	05/11/2024	130,16
DHH4097	S100990997	60503	09/11/2024	293,47	DHK2E49	S100924997	74550	08/11/2024	130,16
DHL3A10	S100733927	74550	06/11/2024	130,16	DHL3143	S100898607	60503	08/11/2024	293,47
DHL3143	S101276667	74550	10/11/2024	130,16	DHL3143	S101354987	60503	11/11/2024	293,47
DHLP909	S100482577	74550	04/11/2024	130,16	DHM7B70	S100911137	74550	08/11/2024	130,16
DHO3G86	S101346627	74550	11/11/2024	130,16	DHO7796	S101480607	74550	13/11/2024	130,16
DHO7796	S101480827	74550	13/11/2024	130,16	DHO7796	S101480937	74550	13/11/2024	130,16
DHP0261	S101274027	74550	10/11/2024	130,16	DHP0261	S101282277	74550	10/11/2024	130,16
DHP0261	S101297567	74550	11/11/2024	130,16	DHP6228	S101189987	74550	10/11/2024	130,16
DHQ0802	S100764287	74550	03/11/2024	130,16	DHQ0802	S100682557	74550	06/11/2024	130,16
DHQ0802	S101098907	74550	07/11/2024	130,16	DHQ0802	S100880337	74550	08/11/2024	130,16
DHQ0802	S101060407	74550	09/11/2024	130,16	DHQ0802	S101060627	74630	09/11/2024	195,23
DHQ0802	S101060957	74630	09/11/2024	195,23	DHQ0802	S101268087	74550	10/11/2024	130,16
DHQ0802	S101329807	74550	11/11/2024	130,16	DHQ0802	S101376437	74550	11/11/2024	130,16
DHQ3095	S100924227	74550	08/11/2024	130,16	DHR8722	S101357737	74630	11/11/2024	195,23
DHR9401	S100804767	74550	05/11/2024	130,16	DHR9401	S101021907	74550	09/11/2024	130,16
DHR9611	S100755607	74550	02/11/2024	130,16	DHS3216	S100797397	60503	05/11/2024	293,47
DHT2094	A062525423	51852	09/11/2024	195,23	DHT2414	S100811587	74550	05/11/2024	130,16
DHT2414	S100971207	74550	09/11/2024	130,16	DHT2414	S100973177	74630	09/11/2024	195,23
DHT2414	S101042367	74710	09/11/2024	880,41	DHT2414	S101050407	74550	09/11/2024	130,16
DHT2414	S101465427	74550	12/11/2024	130,16	DHT2414	S101466637	74630	12/11/2024	195,23
DHW1061	S101173707	60503	10/11/2024	293,47	DHW2D65	S101293057	74550	11/11/2024	130,16
DHX8F90	S101242347	60503	10/11/2024	293,47	DHY0216	S100782217	74550	05/11/2024	130,16
DHY2003	S101231907	74550	10/11/2024	130,16	DHY2003	S101246967	74550	10/11/2024	130,16
DHY4095	Z131156734	50020	11/11/2024	390,46	DHY4325	A062412092	76331	11/11/2024	293,47
DHY4414	S101076137	74550	07/11/2024	130,16	DHY5J78	A061319188	55412	11/11/2024	195,23
DHY5038	A061037352	65992	13/11/2024	293,47	DHY5038	A061037360	67261	13/11/2024	195,23
DHY7106	S100823687	74550	05/11/2024	130,16	DHY7106	S101123547	74630	07/11/2024	195,23
DHY7106	S100928627	74630	08/11/2024	195,23	DHY7106	S101057327	74550	09/11/2024	130,16
DHY7106	S101144557	74550	09/11/2024	130,16	DHY7106	S101441117	74550	12/11/2024	130,16
DHY7106	S101448157	60503	12/11/2024	293,47	DHY7106	S101448267	74550	12/11/2024	130,16
DHY9D93	S100870437	60503	06/11/2024	293,47	DHY9256	S101068547	74630	09/11/2024	195,23
DHY9276	R199971197	74550	02/11/2024	130,16	DHY9276	S100191077	74550	03/11/2024	130,16
DHY9276	S100916417	74550	08/11/2024	130,16	DHY9276	S100936877	74550	09/11/2024	130,16
DHY9276	S101044897	74630	09/11/2024	195,23	DIA7J84	Z131320194	50020	11/11/2024	586,94
DIA7J84	Z131320204	50020	11/11/2024	260,32	DIA7069	S100941607	74630	09/11/2024	0,00
DIC3069	S100831497	74550	06/11/2024	0,00	DIC5170	Z131116314	50020	11/11/2024	260,32
DIC9C61	S100786397	60503	05/11/2024	293,47	DIC9716	S100910037	74630	08/11/2024	195,23
DIC9716	S101231457	74710	10/11/2024	880,41	DID0H92	Z131235054	50020	11/11/2024	260,32
DID1915	Z131278064	50020	11/11/2024	260,32	DID1915	Z131278174	50020	11/11/2024	260,32
DID2159	A062365329	67261	13/11/2024	0,00	DID5F21	S100817527	60503	05/11/2024	293,47
DIF4298	Z131215804	50020	11/11/2024	260,32	DIG1H32	S101223097	74550	10/11/2024	130,16
DI9J32	S100989677	74550	09/11/2024	0,00	DIJ0300	A062594123	55412	14/11/2024	195,23
DIJ4G33	S100912017	60503	08/11/2024	293,47	DJS4549	S100271157	74630	05/11/2024	195,23
DJS4549	S100807077	74630	05/11/2024	195,23	DJS4549	S100717317	74550	06/11/2024	130,16
DJS4549	S101099897	74550	07/11/2024	130,16	DJS4549	S101119587	74630	07/11/2024	195,23
DJS4549	S100899367	74550	08/11/2024	130,16	DJS4549	S100913337	74630	08/11/2024	195,23
DJS4549	S101135107	74550	08/11/2024	130,16	DJS4549	S100916857	74550	08/11/2024	130,16
DJS4549	S100917077	74630	08/11/2024	195,23	DJS4549	S100964597	74550	09/11/2024	130,16
DJS4549	S101140487	74550	09/11/2024	130,16	DJS4549	S101023447	74630	09/11/2024	195,23
DJS4549	S101023557	74550	09/11/2024	130,16	DJS4549	S101030597	74630	09/11/2024	195,23
DJS4549	S101201317	74630	10/11/2024	195,23	DJS4549	S101225187	74550	10/11/2024	130,16
DJS4549	S101225307	74550	10/11/2024	130,16	DJS4549	S101226067	74630	10/11/2024	195,23
DJS4549	S101373797	74550	11/11/2024	130,16	DIK5486	S100727767	74550	06/11/2024	130,16

DIK5940	S100878907	74550	08/11/2024	130,16	DIM2850	S100701257	74550	06/11/2024	130,16
DIM5622	S100692237	74550	06/11/2024	130,16	DIM5622	S100712707	74710	06/11/2024	880,41
DIM5622	S100865817	74630	06/11/2024	195,23	DIM5622	S101184157	74630	10/11/2024	195,23
DIM5622	S101363907	74550	11/11/2024	130,16	DIM5622	S101458607	74630	12/11/2024	195,23
DIM5622	S101459607	74550	12/11/2024	130,16	DIP2J29	S101273257	74550	10/11/2024	130,16
DIQ8F42	S101340687	74550	11/11/2024	130,16	DIQ8660	S101384357	74550	12/11/2024	130,16
DIR0A74	S100926207	74550	08/11/2024	130,16	DIR0A74	S101061727	74550	09/11/2024	130,16
DIR1080	S101006727	74550	09/11/2024	130,16	DIS0733	S100663747	74630	06/11/2024	195,23
DIS0733	S101071187	74550	06/11/2024	130,16	DIS0733	S100972077	60503	09/11/2024	293,47
DIS0733	S100972297	74550	09/11/2024	130,16	DIS0733	S101036207	60503	09/11/2024	293,47
DIS0733	S101265887	60503	10/11/2024	293,47	DIS8G69	S100723147	74550	06/11/2024	130,16
DIT4G33	S100969217	74550	09/11/2024	130,16	DIT4G33	S100975047	74550	09/11/2024	130,16
DIU0137	S101259397	74550	10/11/2024	130,16	DIU1378	A062484590	51851	10/11/2024	195,23
DIU1378	A062484638	51851	10/11/2024	195,23	DIU7H78	S100945907	74550	09/11/2024	130,16
DIV2I70	S101348167	74550	11/11/2024	130,16	DIV2940	S101134767	74550	08/11/2024	130,16
DIV3H08	A062234658	76332	11/11/2024	0,00	DIW0894	S100901017	74550	08/11/2024	130,16
DIW1269	S101336617	74550	11/11/2024	130,16	DIX1499	A062568637	55412	13/11/2024	195,23
DIX5853	S100738327	74550	06/11/2024	130,16	DIX5853	S101478077	74550	13/11/2024	130,16
DIY0B05	S100665727	74550	06/11/2024	130,16	DIY0B05	S100671887	74550	06/11/2024	130,16
DIY0B05	S101159517	74550	10/11/2024	130,16	DIY1282	A062341071	55500	12/11/2024	130,16
DIY3130	S100829077	74550	06/11/2024	130,16	DIY3130	S101079547	74550	07/11/2024	130,16
DIY3130	S101112877	74550	07/11/2024	130,16	DIY3130	S100922687	74550	08/11/2024	130,16
DIY3130	S100960307	74550	09/11/2024	130,16	DIY5F84	A062315712	51851	10/11/2024	195,23
DIY5196	A062484697	51851	10/11/2024	195,23	DIY6654	S100809717	60503	05/11/2024	293,47
DJB6B83	S101425827	74550	12/11/2024	130,16	DJD3D22	S101105727	60503	07/11/2024	293,47
DJE1917	A062525563	66020							



DLI2083	S100936327	74630	09/11/2024	195,23	DLJ6496	S100626017	60503	04/11/2024	293,47
DLJ6496	S101106387	74550	07/11/2024	130,16	DLJ6496	S100927207	74550	08/11/2024	130,16
DLL1309	A061642124	67261	09/11/2024	195,23	DLN1432	S100711487	74630	06/11/2024	195,23
DLN4D39	S100698177	74550	06/11/2024	130,16	DLO0E41	S101032687	74550	09/11/2024	130,16
DLP7C69	S100813567	60503	05/11/2024	293,47	DLP7C69	S100728757	74550	06/11/2024	130,16
DLR0H41	S100978897	74550	09/11/2024	130,16	DLT3124	S101292407	74550	11/11/2024	130,16
DLT3124	S101292727	74550	11/11/2024	130,16	DLT3124	S101390737	74550	12/11/2024	130,16
DLT3124	S101445957	74550	12/11/2024	130,16	DLU3111	S101301087	60503	11/11/2024	293,47
DLX8A24	S100935227	74630	08/11/2024	195,23	DLX8A24	S101376107	74710	11/11/2024	880,41
DMA0I28	S100824017	74550	05/11/2024	130,16	DMA2810	S101240147	74550	10/11/2024	130,16
DMB4999	A062341063	55500	12/11/2024	130,16	DMB6G12	S100791347	74550	05/11/2024	130,16
DMD2F65	S100670237	60503	06/11/2024	293,47	DMD3689	S101139937	74550	09/11/2024	0,00
DMD4B64	S101344537	74550	11/11/2024	130,16	DMD5B16	S101161717	74550	10/11/2024	130,16
DMD8748	S101055347	74550	09/11/2024	130,16	DMG8F59	S101418237	60503	12/11/2024	293,47
DMH7538	S101220677	74550	10/11/2024	130,16	DMJ3688	A062355676	55500	12/11/2024	130,16
DMK5411	S100696857	60503	06/11/2024	293,47	DMK9B32	S100885947	74550	08/11/2024	130,16
DMK9822	S100666827	60503	06/11/2024	293,47	DML2140	S101411637	74550	12/11/2024	130,16
DMM2G71	S101344757	74550	11/11/2024	130,16	DMN0I62	Z131272784	50020	11/11/2024	390,46
DMN0177	S100653957	60503	06/11/2024	293,47	DMN5650	Z131199204	50020	11/11/2024	260,32
DMN5684	A062230164	76331	08/11/2024	293,47	DMN8655	S101460477	74550	12/11/2024	130,16
DMN8655	S101460697	74550	12/11/2024	130,16	DMO1F38	S100980657	74550	09/11/2024	130,16
DMO2337	S100767037	74550	05/11/2024	130,16	DMO4I57	S101375007	74550	11/11/2024	130,16
DMO6677	S100044777	74550	02/11/2024	130,16	DMO7621	S100661987	74550	06/11/2024	130,16
DMO8731	S101346187	74550	11/11/2024	130,16	DMO9A95	S101178657	60503	10/11/2024	293,47
DMO9223	S100702137	74550	06/11/2024	130,16	DMP0D79	S101337717	74550	11/11/2024	130,16
DMR0H51	Z131222404	50020	11/11/2024	260,32	DMR2A94	S100840847	60503	06/11/2024	293,47
DMS6H49	S100899707	60503	08/11/2024	293,47	DMT3E39	Z131221634	50020	11/11/2024	260,32
DMT3J22	S100997707	74550	09/11/2024	130,16	DMU2759	S100741517	74550	07/11/2024	130,16
DMU3H17	S100821817	74550	05/11/2024	130,16	DMU4582	S100990227	60503	09/11/2024	293,47
DMV7684	S100891557	60503	08/11/2024	293,47	DMV0H90	S100801137	60503	05/11/2024	293,47
DMW0F02	A062430902	54600	13/11/2024	130,16	DMW8I09	S100978677	74550	09/11/2024	130,16
DMX5H35	S100946337	74630	09/11/2024	195,23	DMX6B34	S101268747	74550	10/11/2024	130,16
DMY8268	S100788047	74550	05/11/2024	130,16	DMY9J38	S101312307	60503	11/11/2024	293,47
DMY9024	A061815835	51851	09/11/2024	195,23	DNA0B50	S101276007	74630	10/11/2024	195,23
DNB6431	S101177117	60503	10/11/2024	0,00	DNB6431	A061169500	76331	14/11/2024	0,00
DNC9029	S100751087	74550	07/11/2024	130,16	DNE0E53	S100876047	60503	08/11/2024	293,47
DNE1167	S100759667	74550	02/11/2024	130,16	DNG5070	S100949747	74550	09/11/2024	130,16
DNG7H91	Z131241544	50020	11/11/2024	260,32	DNG7943	S101417357	60503	12/11/2024	293,47
DNG7943	S101417577	60503	12/11/2024	293,47	DNG7943	S101417687	74550	12/11/2024	130,16
DNG7943	S101439797	74550	12/11/2024	130,16	DNG7943	A062543545	60501	13/11/2024	293,47
DNG8117	S101157867	74630	10/11/2024	195,23	DNH1E20	S100663207	74550	06/11/2024	130,16
DNH2836	S100973397	74630	09/11/2024	195,23	DNH2836	S100993637	60503	09/11/2024	293,47
DNH2836	S100993747	74550	09/11/2024	130,16	DNH2836	S100994077	74550	09/11/2024	130,16
DNH2836	S101005187	74630	09/11/2024	195,23	DNH2836	S101176897	60503	10/11/2024	293,47
DNH2836	S101180207	60503	10/11/2024	293,47	DNH2836	S101215397	74630	10/11/2024	195,23
DNH2836	S101280517	74630	10/11/2024	195,23	DNH2836	S101336067	74550	11/11/2024	130,16
DNH2836	S101367417	74630	11/11/2024	195,23	DNH5980	A062510000	76331	14/11/2024	293,47
DNH7F08	S100728107	74550	06/11/2024	130,16	DNH7F08	S100736907	74550	06/11/2024	130,16
DNK1302	A062484816	55412	11/11/2024	195,23	DNK8I30	S101210557	74550	10/11/2024	130,16
DNL4199	S100854047	74550	06/11/2024	130,16	DNM9327	S100036087	60503	02/11/2024	293,47
DNN2827	A062498850	72340	11/11/2024	130,16	DNN4I80	S100866587	74550	06/11/2024	130,16
DNN6G13	S101274357	74630	10/11/2024	195,23	DNP7G61	S100725897	74550	06/11/2024	130,16
DNP7G61	S100996167	74550	09/11/2024	130,16	DNP7G61	S100997267	74550	09/11/2024	130,16
DNQ8483	S101080757	60503	07/11/2024	293,47	DNR9G29	S101478627	74550	13/11/2024	130,16
DNS0129	Z131238804	50020	11/11/2024	260,32	DNS1H02	S101132017	60503	07/11/2024	293,47
DNT6I52	A061283973	55412	11/11/2024	195,23	DNT6288	S100879897	60503	08/11/2024	293,47
DNT6501	S100824787	74550	05/11/2024	130,16	DNT6983	A062504183	55500	10/11/2024	0,00
DNT7C47	S100300207	74550	06/11/2024	130,16	DNT7C47	S101045117	74550	09/11/2024	130,16
DNT7C47	S101220127	74550	10/11/2024	130,16	DNT7424	S100865157	60503	06/11/2024	293,47
DNT7466	S100851307	74550	06/11/2024	130,16	DNT7910	S100575747	56732	03/11/2024	130,16
DNT8074	A061660807	55920	09/11/2024	130,16	DNT8074	S101418347	74630	12/11/2024	195,23
DNT8702	A062539203	55412	12/11/2024	195,23	DNT8796	S101019597	74550	09/11/2024	130,16
DNT9D41	Z131194904	50020	11/11/2024	1.760,82	DNT9234	S101129927	74550	07/11/2024	130,16
DNT9803	A061183588	54521	11/11/2024	195,23	DNV2D11	S101077897	74550	07/11/2024	130,16
DNV3G52	S101038847	74550	09/11/2024	130,16	DNX0456	S101125637	74550	07/11/2024	130,16
DNX0757	S100926647	74550	08/11/2024	130,16	DNX0757	S101066897	74550	09/11/2024	130,16
DNY2857	A062539386	55412	12/11/2024	195,23	DNY3715	A062484743	51851	10/11/2024	195,23
DNY3762	S100865927	60503	06/11/2024	293,47	DNY3762	S100871977	60503	06/11/2024	293,47
DNY4335	S101236187	74550	10/11/2024	130,16	DNY5A74	S101419227	74550	12/11/2024	130,16
DNY5333	Z131156074	50020	11/11/2024	586,94	DNY8301	A062498892	54600	12/11/2024	130,16
DNY9H11	S100806207	56732	05/11/2024	130,16	DOC1G06	S101184927	74550	10/11/2024	130,16
DOC4001	A061787246	76331	06/11/2024	293,47	DOC5214	A062594220	55412	14/11/2024	195,23

DOD7829	S100746577	60503	07/11/2024	293,47	DOF4246	S101106507	60503	07/11/2024	293,47
DOF6E16	S101427257	74550	12/11/2024	130,16	DOG0447	S100974277	60503	09/11/2024	293,47
DOG1G29	S100959757	74550	09/11/2024	130,16	DOL4H20	S100859007	60503	06/11/2024	293,47
DON8E39	S101400087	60503	12/11/2024	293,47	DOO7H16	S100923017	74550	08/11/2024	130,16
DOR0F98	S101212867	60503	10/11/2024	0,00	DOR2007	S101431007	60503	12/11/2024	293,47
DORS503	S101189217	74550	10/11/2024	130,16	DOR8A09	S100845467	60503	06/11/2024	293,47
DOR9563	A062457347	55412	08/11/2024	195,23	DOS1J40	A061528305	55920	09/11/2024	130,16
DOT4530	S100890787	60503	08/11/2024	0,00	DOW2899	S100195917	74550	03/11/2024	130,16
DOW2899	S100768687	74550	05/11/2024	130,16	DOW9A96	S101454427	74550	12/11/2024	130,16
DOX7762	S100828207	74630	06/11/2024	195,23	DOZ0J21	S100025087	60503	02/11/2024	0,00
DOZ1398	S101370387	74550	11/11/2024	130,16	DOZ2728	A061575109	60501	09/11/2024	293,47
DPA4A59	S101428907	74550	12/11/2024	130,16	DPB0H10	Z131215144	50020	11/11/2024	260,32
DPE7A30	S101104517	60503	07/11/2024	293,47	DPF5D82	A062230180	76251	10/11/2024	293,47
DPL3422	S101146107	74630	10/11/2024	195,23	DPI5289	S101073507	74630	06/11/2024	195,23
DPL4925	S101239377	74550	10/11/2024	130,16	DPL7672	S100256747	74550	05/11/2024	130,16
DPL9159	A062320245	76251	10/11/2024	293,47	DPN1I54	S100895987	74550	08/11/2024	130,16
DPN3E07	S101331447	74550	11/11/2024	130,16	DPN3934	Z131159264	50020	11/11/2024	260,32
DPN3934	Z131159604	50020	11/11/2024	260,32	DPN3934	Z131260684	50020	11/11/2024	586,94
DPN3934	Z131262444	50020	11/11/2024	260,32	DPN3934	Z131283674	50020	11/11/2024	260,32
DPN3934	Z131284114	50020	11/11/2024	260,32	DPN3934	Z131284334	50020	11/11/2024	586,94
DPN3934	Z131284444	50020	11/11/2024	260,32	DPN3934	Z131284554	50020	11/11/2024	586,94
DPN4J51	S100664077	74550	06/11/2024	130,16	DPN8D91	S100842607	60503	06/11/2024	293,47
DPN9E78	A062073719	53980	08/11/2024	88,38	DPQ4G34	S100895307	60503	08/11/2024	293,47
DPO7444	S101419997	74550	12/11/2024	130,16	DPO8475	S101285247	74550	11/11/2024	130,16
DPO9D67	S100982967	74550	09/11/2024	130,16	DPP2A52	S100955907	74550	09/11/2024	

DQM3020	A062037453	60412	12/11/2024	195,23	DQM3393	S101011907	74550	09/11/2024	130,16
DQM7264	S100921477	74550	08/11/2024	130,16	DQN0A62	S100986157	74550	09/11/2024	130,16
DQN8390	S101110457	56732	07/11/2024	130,16	DQO8136	S101031147	74550	09/11/2024	130,16
DQO8136	S101392937	74550	12/11/2024	130,16	DQO9334	S101267317	74550	10/11/2024	130,16
DQS3G73	S101036097	60503	09/11/2024	293,47	DQS6G02	S100965807	74550	09/11/2024	130,16
DQS7E02	S100934457	74550	08/11/2024	130,16	DQT5892	S101171287	74550	10/11/2024	130,16
DQT9917	S100926427	74550	08/11/2024	0,00	DQU0514	S100845687	74710	06/11/2024	880,41
DQU0514	S101095387	74630	07/11/2024	195,23	DQU0514	S101131687	74710	07/11/2024	880,41
DQU1F25	S101052377	74550	09/11/2024	130,16	DQU1997	A062457290	55412	08/11/2024	195,23
DQU4J83	A062412149	55411	12/11/2024	195,23	DQW0A54	S100991327	60503	09/11/2024	293,47
DQW0A54	S100991437	74550	09/11/2024	130,16	DQW0A54	S101241137	60503	10/11/2024	293,47
DQW0A54	S101241247	74550	10/11/2024	130,16	DQW0H75	A062568645	55412	13/11/2024	195,23
DQX7A05	A062573924	57030	08/11/2024	130,16	DQY0849	S101444857	74550	12/11/2024	130,16
DQY1H02	S101085607	60503	07/11/2024	293,47	DQY2194	A062559930	60501	08/11/2024	293,47
DQY2046	S101212207	74550	10/11/2024	130,16	DQY4J54	A062315941	55500	12/11/2024	0,00
DQY5749	A061413354	60501	12/11/2024	293,47	DQY5749	A061413362	51851	12/11/2024	195,23
DQY7E84	S101193837	74550	10/11/2024	0,00	DQY7353	A061202817	55500	12/11/2024	130,16
DQY7842	A062525750	51851	10/11/2024	195,23	DQY7939	S101233107	74550	10/11/2024	130,16
DQY7990	S101459267	74550	12/11/2024	130,16	DQY8G12	S101032807	60503	09/11/2024	293,47
DQY8507	S100935337	74550	08/11/2024	130,16	DQZ2514	S100969987	60503	09/11/2024	293,47
DQZ4I71	A062564275	57030	13/11/2024	130,16	DQZ5116	S100663307	74630	06/11/2024	195,23
DQZ5116	S100706207	60503	06/11/2024	293,47	DQZ5116	S101136307	74550	09/11/2024	130,16
DQZ5116	S101170307	74630	10/11/2024	195,23	DQZ5116	S101285137	74630	11/11/2024	195,23
DQZ5116	S101290967	74550	11/11/2024	130,16	DQZ5116	S101363127	60503	11/11/2024	293,47
DRA8F06	Z131190394	50020	11/11/2024	260,32	DRA8F06	Z131190404	50020	11/11/2024	260,32
DRC8B95	S100877367	60503	08/11/2024	293,47	DRD2388	S101445627	60503	12/11/2024	293,47
DRD3E44	S100974717	74550	09/11/2024	130,16	DRD9D79	S100774407	74550	05/11/2024	130,16
DRD9D79	S100757407	74550	05/11/2024	130,16	DRE1D80	S101369507	60503	11/11/2024	293,47
DRE6C44	S101416587	74550	12/11/2024	130,16	DRF3B09	S100310097	60503	06/11/2024	293,47
DRG3516	S101359937	74550	11/11/2024	130,16	DRG3516	S101387437	74550	12/11/2024	130,16
DRG3516	S101387547	74550	12/11/2024	130,16	DRG5548	S101290307	74550	11/11/2024	130,16
DRH7014	Z131227354	50020	11/11/2024	586,94	DRH7851	S100734697	74630	06/11/2024	195,23
DRI6H40	S100747457	74550	07/11/2024	130,16	DRI8F12	Z131332624	50020	11/11/2024	260,32
DRJ1F39	Z131196774	50020	11/11/2024	586,94	DRK6720	S100994517	74550	09/11/2024	130,16
DRL2816	A061470994	75870	10/11/2024	293,47	DRL5A92	S101089007	74550	07/11/2024	130,16
DRL5085	A062419496	53710	11/11/2024	130,16	DRL7022	S100754827	74550	02/11/2024	130,16
DRM8A53	Z131292804	50020	11/11/2024	586,94	DRN2G73	S100793767	74630	05/11/2024	195,23
DRN2263	A061618479	55500	13/11/2024	130,16	DRN6257	A062315674	60501	10/11/2024	293,47
DRN9C12	S100822037	74550	05/11/2024	130,16	DRO8C65	S101288437	74550	11/11/2024	130,16
DRP8450	S101252687	60503	10/11/2024	293,47	DRR1H02	S101086917	56732	07/11/2024	130,16
DRR4I02	Z131328004	50020	11/11/2024	260,32	DRR5F04	S100713907	60503	06/11/2024	293,47
DRR6H39	S101462017	74550	12/11/2024	130,16	DRS5169	A062340903	73400	09/11/2024	130,16
DRY9796	S100660337	74550	06/11/2024	130,16	DRU2332	S101241687	74550	10/11/2024	130,16
DRU9930	S100706647	74550	06/11/2024	130,16	DRU2801	S100992317	74550	09/11/2024	0,00
DSA9390	S101168317	60503	10/11/2024	293,47	DSB1053	S100965037	74550	09/11/2024	130,16
DSB1053	S101027407	74550	09/11/2024	130,16	DSB1053	S101178767	74550	10/11/2024	130,16
DSB1053	S101189767	74550	10/11/2024	130,16	DSD0665	S100835677	56732	06/11/2024	130,16
DSD2162	A062484646	51930	10/11/2024	293,47	DSD3E86	S101059207	74550	09/11/2024	130,16
DSG0C58	S101019267	74710	09/11/2024	880,41	DSH1110	S100841177	60503	06/11/2024	293,47
DSH1110	S100715337	74630	06/11/2024	195,23	DSH1110	S100893427	74550	08/11/2024	130,16
DSH1110	S100913007	60503	08/11/2024	293,47	DSH1118	S101185477	74550	10/11/2024	130,16
DSH1341	S100962727	60503	09/11/2024	293,47	DSH1646	S101114747	56732	07/11/2024	130,16
DSH5F52	S101034007	74550	09/11/2024	130,16	DSI2E34	S101366207	60503	11/11/2024	293,47
DSJ4I36	S100750207	60503	07/11/2024	293,47	DSK2E49	Z131256394	50020	11/11/2024	260,32
DSK3693	S100967907	74550	09/11/2024	130,16	DSL3H38	S100816537	60503	05/11/2024	293,47
DSL4I37	S100891667	60503	08/11/2024	293,47	DSN3094	S100915317	74550	08/11/2024	130,16
DSN6G86	S100768467	74550	05/11/2024	130,16	DSN6770	S100363557	74630	03/11/2024	195,23
DSN6770	S100363997	74550	03/11/2024	130,16	DSN6770	S100570687	74630	03/11/2024	195,23
DSN7204	A062226949	55500	14/11/2024	130,16	DSN8J00	S100830837	74550	06/11/2024	130,16
DSN9054	S100876607	74550	08/11/2024	130,16	DSN9486	A061319234	55412	12/11/2024	195,23
DSO2254	S100274787	74550	05/11/2024	130,16	DSO2677	S101236957	74550	10/11/2024	130,16
DSO4C81	A062234690	76331	12/11/2024	293,47	DSO4594	S101137297	74550	09/11/2024	130,16
DSO9F03	A062310508	55500	13/11/2024	130,16	DSP2C92	S101125967	74630	07/11/2024	195,23
DSQ0B32	A062430783	75870	12/11/2024	293,47	DSQ6164	A061767148	73662	13/11/2024	130,16
DSQ7296	S101449477	60503	12/11/2024	293,47	DSQ9328	S101451457	74550	12/11/2024	130,16
DSR9F09	S101328917	60503	11/11/2024	293,47	DSS4J35	S101342447	74550	11/11/2024	130,16
DSS5A53	A062526136	51851	12/11/2024	195,23	DSS5D05	A062204570	54521	09/11/2024	195,23
DST4746	A061782789	76331	13/11/2024	293,47	DS77165	S101319897	74550	11/11/2024	130,16
DSU3G05	A062509932	55412	13/11/2024	195,23	DSU4D54	Z131156624	50020	11/11/2024	390,46
DSU4701	S101414497	74550	12/11/2024	130,16	DSUSA17	S101240707	74550	10/11/2024	130,16
DSU8I21	S100773417	60503	05/11/2024	293,47	DSU8070	S101301307	74550	11/11/2024	130,16
DSV1B56	Z131287854	50020	11/11/2024	586,94	DSV2B00	A062485006	76842	12/11/2024	130,16

DSV2H58	Z131165094	50020	11/11/2024	260,32	DSV2736	A062525768	66532	12/11/2024	195,23
DSV6H04	S100827757	74550	06/11/2024	130,16	DSV6J43	S101353227	74550	11/11/2024	130,16
DSV8D70	S100667817	74550	06/11/2024	130,16	DSV8I04	S101386997	74710	12/11/2024	0,00
DSV8405	S100810707	74550	05/11/2024	130,16	DSX7924	Z131230434	50020	11/11/2024	260,32
DSZ8377	S101263247	74550	10/11/2024	130,16	DSZ8377	S101263357	74550	10/11/2024	130,16
DSZ8377	S101275237	74550	10/11/2024	130,16	DTA2224	S100927087	74630	08/11/2024	195,23
DTA2323	A062509746	75870	12/11/2024	293,47	DTA7I41	Z131329654	50020	11/11/2024	260,32
DTC8F47	A061183812	75870	12/11/2024	293,47	DTC9822	S101335407	74550	11/11/2024	130,16
DTDSA16	A062484581	51851	10/11/2024	195,23	DTE6338	S101087577	60503	07/11/2024	293,47
DTE7J09	Z131204694	50020	11/11/2024	260,32	DTH5907	S101095497	56732	07/11/2024	130,16
DTH6001	S100768797	74550	05/11/2024	130,16	DTH6001	S100305257	74630	06/11/2024	195,23
DTH6001	S100828087	74630	06/11/2024	195,23	DTH6001	S100705327	74550	06/11/2024	130,16
DTH6001	Z131184894	50020	11/11/2024	1.760,82	DTH6001	Z131184904	50020	11/11/2024	390,46
DTH6001	Z131202274	50020	11/11/2024	260,32	DTH6001	Z131214924	50020	11/11/2024	260,32
DTH6001	Z131220314	50020	11/11/2024	260,32	DTH6001	Z131220424	50020	11/11/2024	390,46
DTH6001	Z131265204	50020	11/11/2024	390,46	DTH6001	Z131298854	50020	11/11/2024	586,94
DTH6001	Z131302484	50020	11/11/2024	390,46	DTH6001	Z131313814	50020	11/11/2024	1.760,82
DTH6001	Z131328224	50020	11/11/2024	390,46	DTH6001	Z131329764	50020	11/11/2024	1.760,82
DTH6001	Z131334054	50020	11/11/2024	390,46	DTH6001	Z131335374	50020	11/11/2024	260,32
DTH6001	S101457407	74630	12/11/2024	195,23	DTH6001	S101483467	74550	13/11/2024	130,16
DTK0382	S100952607	74550	09/11/2024	130,16	DTK0382	S101166227	74550	10/11/2024	130,16
DTM6I17	S101481487	74550	13/11/2024	130,16	DTN2864	S101117827	74550	07/11/2024	130,16
DTO1353	S100352447	60503	03/11/2024	293,47	DTQ2038	S100883857	74550	08/11/2024	130,16
DTQ2038	S100885407	74550	08/11/2024	130,16	DTQ2038	S100914877	74630	08/11/2024	195,23
DTQ2038	Z131166964	50020	11/11/2024						

DVP6H65	S100873407	74550	06/11/2024	130,16	DVP6H65	S100922137	74550	08/11/2024	130,16
DVP6H65	S100922907	74550	08/11/2024	130,16	DVP6H65	S100924887	74550	08/11/2024	130,16
DVP6H65	S100933577	74550	08/11/2024	130,16	DVP6H65	S101283927	74710	10/11/2024	880,41
DVQ0090	S101180527	74550	10/11/2024	130,16	DVQ4141	S100995067	60503	09/11/2024	293,47
DVQ5A44	S100692907	74550	06/11/2024	130,16	DVSSD18	A062310478	55500	13/11/2024	130,16
DVSS5F26	Z131218884	50020	11/11/2024	260,32	DVS8486	S101345857	74550	11/11/2024	130,16
DVT3398	S100706317	74550	06/11/2024	130,16	DVT8444	S100754387	74550	02/11/2024	130,16
DVT8444	S100883747	74550	08/11/2024	130,16	DVU0A10	S101104407	60503	07/11/2024	293,47
DVY7E41	S100812137	74550	05/11/2024	130,16	DVY7627	A062525873	66532	12/11/2024	195,23
DWC0712	Z131275644	50020	11/11/2024	260,32	DWD2A81	S101447277	74550	12/11/2024	130,16
DWD7H17	S101168107	60503	10/11/2024	293,47	DWD7548	S100759777	74630	02/11/2024	195,23
DWD9F87	S100301737	74550	06/11/2024	130,16	DWE9513	S101117387	60503	07/11/2024	293,47
DWF5478	S100918617	60503	08/11/2024	293,47	DWF5886	Z131283904	50020	11/11/2024	260,32
DWF9823	A061413370	60412	12/11/2024	195,23	DWG5H30	S100674857	74550	06/11/2024	130,16
DWH7113	Z131318984	50020	11/11/2024	390,46	DWI1845	S100757467	74550	02/11/2024	130,16
DWI5287	A061619470	55500	12/11/2024	130,16	DWJ0567	S100859547	74550	06/11/2024	130,16
DWJ1791	S100923567	74550	08/11/2024	130,16	DWJ9C58	S101145327	74550	10/11/2024	130,16
DWM5149	S100911797	74550	08/11/2024	130,16	DWN2157	S100747787	74550	07/11/2024	130,16
DWOSD52	S101043137	74550	09/11/2024	130,16	DWOS130	S101204507	74630	10/11/2024	195,23
DWP5H92	A062234666	60501	12/11/2024	293,47	DWQ6A42	S100781997	74550	05/11/2024	130,16
DWQ6A42	S101370717	74550	11/11/2024	130,16	DWQ7765	S100745037	74550	07/11/2024	130,16
DWR0112	S100876597	74550	08/11/2024	130,16	DWR1F99	A062230369	56731	12/11/2024	130,16
DWS0E91	S101163587	60503	10/11/2024	0,00	DWS7977	S100764837	74550	03/11/2024	130,16
DWS9G22	S100718747	60503	06/11/2024	293,47	DWT0906	S101280957	74630	10/11/2024	195,23
DWT0906	S101281177	74630	10/11/2024	195,23	DWT0906	S101286127	74550	11/11/2024	130,16
DWT4E45	S101217707	60503	10/11/2024	293,47	DWT6H33	S100822917	74630	05/11/2024	195,23
DWU9112	S100979887	74550	09/11/2024	130,16	DWV7B62	S100689047	74550	06/11/2024	130,16
DWW7E13	S100937207	74550	09/11/2024	130,16	DWW7E13	S101068217	74550	09/11/2024	130,16
DWW7E13	S101150057	74550	10/11/2024	130,16	DWW7E13	S101154127	74550	10/11/2024	130,16
DWW7E13	S101281397	74550	10/11/2024	130,16	DWW7E13	S101290087	74550	11/11/2024	130,16
DWW7E13	S101290197	74550	11/11/2024	130,16	DWW7E13	S101290207	74550	11/11/2024	130,16
DWW7E13	S101386447	74550	12/11/2024	130,16	DWW7E13	S101387657	74550	12/11/2024	130,16
DWW7E13	S101388107	74630	12/11/2024	195,23	DWX7753	S101357627	74550	11/11/2024	130,16
DWY9649	S100972627	74550	09/11/2024	130,16	DWZ2256	S100768357	74550	05/11/2024	130,16
DXA0553	A061283965	55412	11/11/2024	195,23	DXA1905	S101258407	60503	10/11/2024	293,47
DXA2G90	S100769237	74550	05/11/2024	130,16	DXA2527	Z131321624	50020	11/11/2024	586,94
DXA2543	S101301207	60503	11/11/2024	293,47	DXA2543	S101335627	74550	11/11/2024	130,16
DXA2543	S101336397	74550	11/11/2024	130,16	DXA5C75	A062539319	55412	12/11/2024	195,23
DXA8497	A062010890	55417	12/11/2024	195,23	DXB3A42	S100675307	74550	06/11/2024	0,00
DXC3033	S101027307	60503	09/11/2024	0,00	DXC3266	S100915757	60503	08/11/2024	293,47
DXC5F63	Z131158714	50020	11/11/2024	260,32	DXC5F63	Z131188194	50020	11/11/2024	260,32
DXC5F63	Z131296214	50020	11/11/2024	390,46	DXC5441	S101207037	74550	10/11/2024	130,16
DXC5916	S100859437	74550	06/11/2024	130,16	DXC6432	S101375447	74550	11/11/2024	130,16
DXC7H71	S101054797	74550	09/11/2024	130,16	DXC8015	S100302947	74550	06/11/2024	130,16
DXC9A13	A062533698	55500	14/11/2024	130,16	DXD1C20	S101360487	60503	11/11/2024	293,47
DXD1H73	S100739107	74550	07/11/2024	130,16	DXD1750	S101207697	60503	10/11/2024	293,47
DXD4B43	Z131220094	50020	11/11/2024	260,32	DXD4B43	Z131298084	50020	11/11/2024	260,32
DXE0257	A062525547	51851	09/11/2024	195,23	DXE0792	S101078447	60503	07/11/2024	293,47
DXE1353	S101341127	74550	11/11/2024	130,16	DXE2E61	A062578632	51851	08/11/2024	195,23
DXE2579	Z131251334	50020	11/11/2024	260,32	DXE2837	S101268197	60503	10/11/2024	293,47
DXE9545	S100894747	60503	08/11/2024	293,47	DXE3F75	S101361917	74550	11/11/2024	130,16
DXG5152	S101388207	74550	12/11/2024	130,16	DXG7F90	A061618436	54100	09/11/2024	130,16
DXH3G29	S100749657	74550	07/11/2024	130,16	DXH3G29	S100750977	74550	07/11/2024	130,16
DXH7J42	Z131192154	50020	11/11/2024	586,94	DXH9E52	S100701807	74550	06/11/2024	130,16
DXH9J57	S101166337	60503	10/11/2024	293,47	DXJ8D21	S101356747	74550	11/11/2024	130,16
DXL2108	S101264347	74550	10/11/2024	130,16	DXO1311	S100856687	60503	06/11/2024	293,47
DXO1719	S100847447	60503	06/11/2024	293,47	DXO2B03	A061413400	66532	13/11/2024	195,23
DXO2987	S100856467	74550	06/11/2024	130,16	DXO3F11	S101220897	74550	10/11/2024	130,16
DXO3F31	S100915977	74550	08/11/2024	130,16	DXO3H10	S100823247	74550	05/11/2024	130,16
DXO9D00	S101110787	60503	07/11/2024	293,47	DXP3009	S101123767	74710	07/11/2024	880,41
DXP3009	S100911687	60503	08/11/2024	293,47	DXP3009	S100913557	60503	08/11/2024	293,47
DXP3009	S101011347	74550	09/11/2024	130,16	DXP3009	S101027627	74710	09/11/2024	880,41
DXP4A24	S100876377	60503	08/11/2024	293,47	DXQ3302	S101081417	60503	07/11/2024	293,47
DXS2E10	S100966137	74550	09/11/2024	130,16	DXS4132	S101259727	74550	10/11/2024	0,00
DXS5945	S101227717	74550	10/11/2024	130,16	DXT6456	S101022897	74550	09/11/2024	130,16
DXU0041	S101370057	74550	11/11/2024	130,16	DXU1D39	S100959867	74550	09/11/2024	130,16
DXU2811	S100149427	74550	03/11/2024	130,16	DXU2811	S101426597	74550	12/11/2024	130,16
DXU3J74	S100303057	74550	06/11/2024	130,16	DXU4156	S101194607	74550	10/11/2024	130,16
DXU4007	S101479667	74550	13/11/2024	130,16	DXU5265	S100857237	74550	06/11/2024	130,16
DXU6140	S100698947	74550	06/11/2024	130,16	DXU6140	S100730297	74550	06/11/2024	130,16
DXU6140	S100942487	74550	09/11/2024	130,16	DXU6140	S101136857	74550	09/11/2024	130,16
DXU6140	S100948867	74550	09/11/2024	130,16	DXU6140	S101235527	74550	10/11/2024	130,16

DXU6140	S101236517	74550	10/11/2024	130,16	DXU6140	S101241357	60503	10/11/2024	293,47
DXU6140	S101241907	60503	10/11/2024	293,47	DXU6140	S101242017	74550	10/11/2024	130,16
DXU6140	S101425937	74550	12/11/2024	130,16	DXU6140	S101426607	74630	12/11/2024	195,23
DXU6866	A062310273	76331	10/11/2024	0,00	DXU8938	Z131328994	50020	11/11/2024	586,94
DXW2000	S100001007	60503	02/11/2024	293,47	DXX3385	S101207257	74550	10/11/2024	130,16
DXX4014	S101133887	74550	08/11/2024	0,00	DXX9823	S101293387	74550	11/11/2024	130,16
DXY2C52	S100307567	60503	06/11/2024	293,47	DXY3D93	S100862627	74630	06/11/2024	195,23
DXY6142	S101013767	74550	09/11/2024	130,16	DXZ4H78	S100755487	74550	02/11/2024	130,16
DXZ4533	A061037190	54526	09/11/2024	195,23	DXZ4611	S101384137	74550	12/11/2024	130,16
DXZ5177	Z131204704	50020	11/11/2024	260,32	DXZ5033	S100767367	74550	05/11/2024	130,16
DXZ5348	A062568599	55412	13/11/2024	195,23	DXZ7950	A061283892	55412	11/11/2024	195,23
DXZ8A46	S101427037	74550	12/11/2024	130,16	DXZ8028	S100700157	74550	06/11/2024	130,16
DYA4E02	S101183777	60503	07/11/2024	293,47	DYA7171	S101173157	74550	10/11/2024	130,16
DYB4902	Z131306444	50020	11/11/2024	260,32	DYB5H16	S100885617	74550	08/11/2024	130,16
DYCOH02	S101146317	74550	10/11/2024	130,16	DYC2152	S100937537	74550	09/11/2024	130,16
DYC4H23	S101065357	74550	09/11/2024	130,16	DYD4I34	A062230288	76331	12/11/2024	293,47
DYF2I45	A062548474	53800	10/11/2024	130,16	DYF2J97	A061413303	51851	12/11/2024	195,23
DYF7B19	S100987037	60503	09/11/2024	293,47	DYG7F03	S101458937	60503	12/11/2024	293,47
DYG8E43	S101466307	74630	12/11/2024	195,23	DYG9167	S101412627	74630	12/11/2024	195,23
DYH0H48	S100811707	60503	05/11/2024	293,47	DYH5B92	S101451907	60503	12/11/2024	293,47
DYH7G51	Z131157174	50020	11/11/2024	390,46	DYJ1D05	S10130807	74630	07/11/2024	195,23
DYJ1D05	S101321877	74630	11/11/2024	195,23	DYJ1D05	S101321987	74630	11/11/2024	195,23
DYJ1D05	S101322107	74630	11/11/2024	195,23	DYJ1D05	S101334417	74550	11/11/2024	130,16
DYJ1D05	S101335307	74710	11/11/2024	880,41	DYJ1D05	S101335517	74630	11/11/2024	195,23
DYJ1D05	S101419667	74630	12/11/2024	195,23	DYJ1D05	S101420437	7		

EAB8H69	S101422637	74550	12/11/2024	130,16	EAD8E77	S100947657	74550	09/11/2024	130,16
EAE4D64	S100980547	74550	09/11/2024	130,16	EAF4G65	A062234763	51851	13/11/2024	195,23
EAF9J09	A061815908	51851	11/11/2024	195,23	EAG2677	A062484689	51851	10/11/2024	195,23
EAG6144	S101296907	74550	11/11/2024	130,16	EAG6224	S101085047	74630	07/11/2024	195,23
EAG6708	S101286897	74630	11/11/2024	195,23	EAG6817	S100835237	74550	06/11/2024	130,16
EAG6817	A061660742	76331	08/11/2024	293,47	EAG7946	A061782015	76331	12/11/2024	293,47
EAG8B69	S101148517	74550	10/11/2024	130,16	EAG8144	S101435177	74550	12/11/2024	130,16
EAG8365	S100967567	74550	09/11/2024	130,16	EAG8722	S101170737	60503	10/11/2024	293,47
EAG9221	Z131245834	50020	11/11/2024	260,32	EAG9436	S101433527	74550	12/11/2024	130,16
EAH0C08	S101077127	74550	07/11/2024	130,16	EAI0509	S100749327	60503	07/11/2024	293,47
EAI0531	S101290417	74550	11/11/2024	130,16	EAI1526	S101449917	74550	12/11/2024	130,16
EAI2887	A062484565	51852	10/11/2024	195,23	EAI8B06	Z131268824	50020	11/11/2024	260,32
EAJ7357	S100559467	74550	03/11/2024	130,16	EAK3B61	S101350257	74550	11/11/2024	130,16
EAL1F80	S101457507	74550	12/11/2024	130,16	EAM1H34	S101115557	60503	07/11/2024	293,47
EAM3422	S101144997	74550	09/11/2024	130,16	EAM4272	S101138407	60503	09/11/2024	293,47
EAT4024	A061466733	60501	09/11/2024	293,47	EAU0166	S100802677	74550	05/11/2024	130,16
EAU0166	S100803667	74550	05/11/2024	130,16	EAU4D09	A062588484	76331	10/11/2024	293,47
EAU4G38	S101369407	74550	11/11/2024	130,16	EAV0038	Z131257714	50020	11/11/2024	260,32
EAV0902	S100751307	74550	07/11/2024	130,16	EAV2J83	A062593984	55412	12/11/2024	0,00
EAV2J89	S101113207	74550	07/11/2024	130,16	EAV3B90	S101156987	74550	10/11/2024	130,16
EAV3C80	Z131204804	50020	11/11/2024	260,32	EAV3D32	S100971417	74550	09/11/2024	130,16
EAV4299	S101121127	74550	07/11/2024	130,16	EAV4299	S101030377	74550	09/11/2024	130,16
EAV4299	S101197907	74550	10/11/2024	130,16	EAV4299	S101200547	74550	10/11/2024	130,16
EAV5514	S100801357	56732	05/11/2024	0,00	EAV8594	S101161607	74550	10/11/2024	130,16
EAV8594	A062594271	55412	14/11/2024	195,23	EAV9956	S101122777	74550	07/11/2024	0,00
EAW2G89	S100986707	60503	09/11/2024	293,47	EAX1C85	S100665507	74550	06/11/2024	130,16
EAX6H79	S101030267	60503	09/11/2024	293,47	EAX7F89	S100689377	74550	06/11/2024	130,16
EAY7657	S101300537	74550	11/11/2024	130,16	EAZ1G87	S101239597	74630	10/11/2024	195,23
EAZ4F83	A062525776	60411	12/11/2024	195,23	EBB2189	A062484891	55412	11/11/2024	195,23
EBB4A66	S101315937	74550	11/11/2024	130,16	EBB5214	S101262807	74550	10/11/2024	130,16
EBB5418	A062230407	55920	13/11/2024	130,16	EBC0183	Z131220534	50020	11/11/2024	260,32
EBC0183	Z131260804	50020	11/11/2024	390,46	EBC5E51	A062463762	76331	12/11/2024	293,47
EBC5H31	S100877587	60503	08/11/2024	293,47	EBD2578	S101168207	74550	10/11/2024	130,16
EBE2A34	S101352567	74550	11/11/2024	130,16	EBE2A34	S101380617	74550	11/11/2024	130,16
EBF8D41	Z131286104	50020	11/11/2024	260,32	EBG9E63	S101286457	74550	11/11/2024	130,16
EBG9E63	S101286567	74550	11/11/2024	130,16	EBI2410	A062548520	76331	14/11/2024	293,47
EBK5430	Z131210744	50020	11/11/2024	260,32	EBO7H66	S101259067	60503	10/11/2024	293,47
EBP3E79	S101033017	74550	09/11/2024	130,16	EBQ4E41	A062574297	57030	11/11/2024	130,16
EBR2J13	S101302307	74630	11/11/2024	195,23	EBT3D69	S100961517	74550	09/11/2024	130,16
EBT4J76	S100986997	74550	09/11/2024	130,16	EBT6H27	A061078989	60501	14/11/2024	293,47
EBU9160	S100786727	74550	05/11/2024	130,16	EBV1772	S100666717	74550	06/11/2024	130,16
EBV5262	Z131307764	50020	11/11/2024	260,32	EBV5876	A062241166	55500	10/11/2024	130,16
EBV5876	S101235857	74550	10/11/2024	130,16	EBV9E19	S101470267	74550	12/11/2024	130,16
EBW4902	A061528437	55500	13/11/2024	130,16	EBX3G67	Z131304904	50020	11/11/2024	586,94
EBX6H76	S100674417	74550	06/11/2024	130,16	EBZ1G69	A062457355	55412	08/11/2024	195,23
EBZ1976	Z131178954	50020	11/11/2024	260,32	EBZ2F31	S101399207	74550	12/11/2024	130,16
EBZ2038	A062234712	76332	13/11/2024	293,47	ECB2092	S100701037	60503	06/11/2024	293,47
ECB3B15	S100717107	74550	06/11/2024	130,16	ECB3B15	S100971967	74550	09/11/2024	130,16
ECB3B15	S101474887	74550	12/11/2024	130,16	ECB3169	S101048747	74550	09/11/2024	130,16
ECC6487	S100816757	74550	05/11/2024	130,16	ECE0535	A062484735	76332	10/11/2024	293,47
ECF5G36	S100933807	74550	08/11/2024	130,16	ECF5733	S101235087	74550	10/11/2024	130,16
ECF6G93	S100987587	74550	09/11/2024	130,16	ECF8J22	A062241190	60501	11/11/2024	293,47
ECF9C32	S101346307	74550	11/11/2024	130,16	ECG3D31	S100753397	74550	02/11/2024	130,16
ECG3D31	S100766267	74550	04/11/2024	130,16	ECG3D31	S100237827	74550	05/11/2024	130,16
ECG3D31	S100787167	60503	05/11/2024	293,47	ECG3D31	S100815437	74550	05/11/2024	130,16
ECG3D31	S100305707	74550	06/11/2024	130,16	ECG3D31	S100306357	74550	06/11/2024	130,16
ECG3D31	S100828857	74550	06/11/2024	130,16	ECG3D31	S100870547	74550	06/11/2024	130,16
ECG3D31	S101079007	74550	07/11/2024	130,16	ECG3D31	S101392717	74550	12/11/2024	130,16
ECH6989	S101294707	74630	11/11/2024	195,23	ECH6989	S101295147	74550	11/11/2024	130,16
ECH6989	S101392277	74550	12/11/2024	130,16	ECH6989	S101392387	74630	12/11/2024	195,23
ECH6989	S101392507	74550	12/11/2024	130,16	ECJ6132	A062525946	66532	12/11/2024	195,23
ECJ9J83	S100289307	74630	05/11/2024	195,23	ECK1780	S10141967	74550	12/11/2024	130,16
ECK6810	S101121897	74550	07/11/2024	130,16	ECK8C99	S101204727	74550	10/11/2024	130,16
ECK8F94	S101005627	74550	09/11/2024	130,16	ECL1F61	S100720177	74550	06/11/2024	130,16
ECL6431	S100654397	74550	06/11/2024	130,16	ECL6431	S101023997	60503	09/11/2024	293,47
ECL6431	S101024007	74630	09/11/2024	195,23	ECL6431	S101024547	74550	09/11/2024	130,16
ECL6431	S101028407	74550	09/11/2024	130,16	ECL6431	S101302957	74630	11/11/2024	195,23
ECM2I18	S100658907	74550	06/11/2024	130,16	ECN2H95	S100964817	74630	09/11/2024	0,00
ECQ2J32	S101195267	74550	10/11/2024	130,16	ECQ7F52	S100815217	74550	05/11/2024	130,16
ECQ8F40	S100922247	74550	08/11/2024	130,16	ECQ8H35	S101420007	74550	12/11/2024	130,16
ECQ8H47	S100816107	74550	05/11/2024	130,16	ECQ8P36	Z131211734	50020	11/11/2024	176,76
ECP4B88	A061528410	55500	13/11/2024	130,16	ECQ5E17	S100657477	74630	06/11/2024	195,23

ECQ5E17	S100657587	74630	06/11/2024	195,23	ECQ5E17	S100694767	74630	06/11/2024	195,23
ECQ5E17	S100871207	74630	06/11/2024	195,23	ECQ5E17	S101129817	74550	07/11/2024	130,16
ECQ5E17	S10118927	74550	07/11/2024	130,16	ECQ5E17	S101120797	74550	07/11/2024	130,16
ECQ5E17	S101134007	74550	08/11/2024	130,16	ECQ5E17	S101062497	74710	09/11/2024	880,41
ECQ5E17	S101062507	74710	09/11/2024	880,41	ECQ5E17	S101167877	74550	10/11/2024	130,16
ECQ5E17	S101167987	74550	10/11/2024	130,16	ECQ5E17	S101171507	74550	10/11/2024	130,16
ECQ5E17	S101171727	60503	10/11/2024	293,47	ECQ5E17	S101171837	74710	10/11/2024	880,41
ECQ5E17	S101172277	74710	10/11/2024	880,41	ECQ5E17	S101172387	74710	10/11/2024	880,41
ECQ5E17	S101172497	74630	10/11/2024	195,23	ECQ5E17	S101176237	60503	10/11/2024	293,47
ECQ5E17	S101176347	74630	10/11/2024	195,23	ECQ5E17	S101190977	74630	10/11/2024	195,23
ECQ5E17	S101191087	74550	10/11/2024	130,16	ECQ5E17	S101191307	74550	10/11/2024	130,16
ECQ5E17	S101217597	74550	10/11/2024	130,16	ECQ5E17	S101297677	74550	11/11/2024	130,16
ECQ5E17	S101300097	74630	11/11/2024	195,23	ECQ5E17	S101300317	74710	11/11/2024	880,41
ECQ5E17	S101461357	74630	12/11/2024	195,23	ECT1E98	Z131318544	50020	11/11/2024	586,94
ECT4G74	S100987147	74630	09/11/2024	195,23	ECU2A25	S101118597	74550	07/11/2024	130,16
ECU2019	S101271827	74550	10/11/2024	130,16	ECU4C44	S101268207	74550	10/11/2024	130,16
ECV0356	S100923897	74550	08/11/2024	130,16	ECV0356	S100925107	74550	08/11/2024	130,16
ECV0356	S101370277	74550	11/11/2024	130,16	ECV6881	S100801687	74630	05/11/2024	195,23
ECV7B70	Z131204914	50020	11/11/2024	260,32	ECV8C49	Z131295664	50020	11/11/2024	260,32
ECV9C74	S100983407	74550	09/11/2024	130,16	ECW4D06	S100670017	74550	06/11/2024	130,16
ECW4H82	S100997157	74550	09/11/2024	130,16	ECX5H63	S101440237	74550	12/11/2024	130,16
ECY2101	S101309007	74550	11/11/2024	130,16	ECY6H87	A062073735	60501	13/11/2024	293,47
ECZ7D16	A062230415	55920	13/11/2024	130,16	EDA7254	S101253677	60503	10/11/2024	293,47
EDA9058	S101377317	74550	11/11/2024	130,16	EDB1J49	S101211767	74550	10/11/2024	130,16
EDD5388	S100826327	74630	06/11/2024	195,23	EDD5388	S1			



EEP4105	A061227810	60501	08/11/2024	293,47	EEP4210	Z131240884	50020	11/11/2024	260,32
EEP4748	S101019157	74550	09/11/2024	0,00	EEP5620	A062310486	55500	13/11/2024	0,00
EEP6E75	S101230137	60503	10/11/2024	293,47	EEP8549	S100659897	74550	06/11/2024	130,16
EEP8567	S101283607	74550	10/11/2024	130,16	EEP9242	S100878467	74550	08/11/2024	130,16
EEP9607	S100903217	74550	08/11/2024	130,16	EEQ5860	S100862517	74550	06/11/2024	130,16
EEQ8E07	S101335297	74550	11/11/2024	130,16	EER2131	Z131273664	50020	11/11/2024	260,32
EER4446	A062439934	55412	13/11/2024	195,23	EER7D76	A062379010	76331	12/11/2024	293,47
EER7429	S101331337	74550	11/11/2024	130,16	EER9283	S101434627	74550	12/11/2024	130,16
EES0D71	S100309987	74550	06/11/2024	130,16	EES0H18	S101353667	74550	11/11/2024	130,16
EES1G61	A061232350	54521	08/11/2024	195,23	EES7A71	S101191967	74550	10/11/2024	130,16
EET2748	S101280847	74550	10/11/2024	130,16	EET7G31	Z131335044	50020	11/11/2024	260,32
EEU4245	A062543480	51851	12/11/2024	195,23	EEU9559	A062525890	66532	12/11/2024	195,23
EEV2A02	S101154677	74550	10/11/2024	130,16	EEV9966	A062484379	51851	08/11/2024	195,23
EEW8290	A062574521	57030	13/11/2024	130,16	EEZ2D69	A061747392	58350	10/11/2024	0,00
EY6B98	Z131212174	50020	11/11/2024	586,94	EZ5588	S101384907	74550	12/11/2024	130,16
EFA6D92	S100691907	74550	06/11/2024	130,16	EF3502	A062457614	55412	12/11/2024	195,23
EFE7B95	Z131179614	50020	11/11/2024	260,32	EFF2F57	A062539467	65992	13/11/2024	293,47
EFF4F44	S101315497	60503	11/11/2024	293,47	EFF4381	A062525431	66532	09/11/2024	195,23
EFF6J45	S100848217	74550	06/11/2024	130,16	EFF6J45	S100973287	74550	09/11/2024	130,16
EFG9575	A062526284	50100	13/11/2024	880,41	EFG9575	A062526292	67261	13/11/2024	195,23
EFG9575	A062526306	66532	13/11/2024	195,23	EFG9575	A062526314	66700	13/11/2024	195,23
EFH9A79	S101275017	74550	10/11/2024	130,16	EFISJ29	S100691807	74550	06/11/2024	0,00
EFISJ29	S101119037	74550	07/11/2024	0,00	EFIS913	A062543456	60501	10/11/2024	0,00
EFI6I46	S100809167	74630	05/11/2024	195,23	EFK4604	S100854597	60503	06/11/2024	293,47
EFL6731	S101230807	74550	10/11/2024	130,16	EFL7641	S100673867	74550	06/11/2024	130,16
EFL8I94	S101211437	60503	10/11/2024	293,47	EFM0947	S100960417	74550	09/11/2024	130,16
EFO5I63	S100690147	74550	06/11/2024	130,16	EFPOE71	Z131228784	50020	11/11/2024	260,32
EQ6G52	S100866807	74550	06/11/2024	130,16	EFQ7I77	S100907397	74550	08/11/2024	130,16
EQF7321	S101411207	74550	12/11/2024	130,16	EFQ9F82	S101125417	74550	07/11/2024	130,16
EFQ9F82	S101126077	74550	07/11/2024	130,16	EFR7315	S101160407	74550	10/11/2024	130,16
EFT6748	S101361477	60503	11/11/2024	293,47	EFV1J87	Z131194574	50020	11/11/2024	390,46
EFZ8433	S100670567	74550	06/11/2024	130,16	EFZ9G07	S101120247	60503	07/11/2024	0,00
EGB7E55	Z131282804	50020	11/11/2024	0,00	EGC0078	S101481597	74550	13/11/2024	130,16
EGC1463	S100797287	74550	05/11/2024	130,16	EGC2H49	A062484425	76331	08/11/2024	293,47
EGC4029	S101193617	74550	10/11/2024	130,16	EGC5C37	S101095057	60503	07/11/2024	293,47
EGE6B98	S101130587	60503	07/11/2024	293,47	EGE6C92	S10077927	60503	05/11/2024	293,47
EGG1354	A062574548	57030	13/11/2024	0,00	EGJ5J48	S101478517	74550	13/11/2024	130,16
EGJ8B28	S101456627	74550	12/11/2024	130,16	EGK4I72	A062525415	55250	09/11/2024	130,16
EGK5A92	S100917407	74550	08/11/2024	130,16	EGL2085	A062484611	76332	10/11/2024	293,47
EGL4312	S100848657	74550	06/11/2024	130,16	EGL4312	S101203297	74630	10/11/2024	195,23
EGL4312	S101330677	60503	11/11/2024	293,47	EGL4312	S101330787	74550	11/11/2024	130,16
EGL4312	S101343547	74550	11/11/2024	130,16	EGL4694	S101339697	74550	11/11/2024	130,16
EGL6827	S101213527	60503	10/11/2024	293,47	EGM0J79	S10083087	74550	08/11/2024	130,16
EGM0615	S101222107	74550	10/11/2024	130,16	EGM1I50	Z131285104	50020	11/11/2024	586,94
EGM4I33	S100853497	74630	06/11/2024	195,23	EGM5G13	S101305607	60503	11/11/2024	0,00
EGM5095	S101084937	60503	07/11/2024	293,47	EGM6I65	S101206487	74550	10/11/2024	130,16
EGM6I65	S101262367	74550	10/11/2024	130,16	EGM8J99	S100927527	74550	08/11/2024	130,16
EGM8499	S100792337	60503	05/11/2024	293,47	EGP1349	S101032027	60503	09/11/2024	293,47
EGQ3G36	A061319250	55412	12/11/2024	195,23	EGQ8A04	S100715997	74630	06/11/2024	195,23
EGR4I15	S100688277	60503	06/11/2024	293,47	EGT0F92	Z131200734	50020	11/11/2024	0,00
EGT8J29	S101044907	74550	09/11/2024	130,16	EGT9B24	S100940397	74550	09/11/2024	130,16
EGV4C71	S101162597	74550	10/11/2024	130,16	EGV4C71	S101162607	74550	10/11/2024	130,16
EGW5C01	S101174697	74550	10/11/2024	130,16	EGW5033	A062509827	51930	12/11/2024	293,47
EGW6F93	A062341047	55500	12/11/2024	130,16	EGW6662	S101467847	74550	12/11/2024	130,16
EGW6833	S101118707	74550	07/11/2024	130,16	EGW7I81	A061183901	51851	12/11/2024	195,23
EGW7334	S100790577	74550	05/11/2024	130,16	EGW7334	Z131256064	50020	11/11/2024	260,32
EGW7337	A062315640	60501	10/11/2024	293,47	EGW8792	S101461027	74550	12/11/2024	130,16
EGW9C93	A062559891	55500	08/11/2024	130,16	EGW9297	S101210447	74550	10/11/2024	130,16
EGX0J61	Z131164324	50020	11/11/2024	0,00	EGX1707	A062315704	60501	10/11/2024	293,47
EGX3D64	A062241158	55500	10/11/2024	130,16	EGZ6B27	Z131244734	50020	11/11/2024	260,32
EHA5H17	S100694657	74550	06/11/2024	130,16	EHA6496	A062525970	66532	12/11/2024	195,23
EHC6F45	Z131229994	50020	11/11/2024	390,46	EHE1D19	S101066237	74550	09/11/2024	130,16
EHE4I16	Z131167514	50020	11/11/2024	260,32	EHE5H39	S100985717	74550	09/11/2024	130,16
EHE5058	S101471707	74550	12/11/2024	130,16	EHF6441	S101294377	74550	11/11/2024	130,16
EHH0E89	S101343007	74550	11/11/2024	130,16	EHH0G87	S100901567	74550	08/11/2024	0,00
EHH2B25	S101107607	56732	07/11/2024	130,16	EHH4F66	S100681017	74550	06/11/2024	130,16
EHI6270	S100978457	74550	09/11/2024	130,16	EHK3409	S100861307	60503	06/11/2024	293,47
EHK6C08	S101083407	60503	07/11/2024	0,00	EHK6H13	S101430997	74550	12/11/2024	130,16
EHK6258	A062509584	55500	11/11/2024	130,16	EHL5H87	S101428687	74550	12/11/2024	130,16
EHL8F60	Z131262334	50020	11/11/2024	260,32	EHL8H19	A062574688	57030	13/11/2024	0,00
EHM0219	S101425717	74550	12/11/2024	130,16	EHP5A57	S101248177	60503	10/11/2024	293,47
EHQ0C98	S100868017	60503	06/11/2024	293,47	EHQ7G63	S101060187	74550	09/11/2024	130,16

EHR5B79	S100853167	60503	06/11/2024	293,47	EHS8F44	S100722817	74550	06/11/2024	130,16
EHT3E28	S101020917	74550	09/11/2024	130,16	EHT3E28	A062533620	60501	13/11/2024	293,47
EHT3E72	S101369067	60503	11/11/2024	293,47	EHT3H67	S101067887	74550	09/11/2024	0,00
EHT3301	S101074157	74550	06/11/2024	130,16	EHT8H55	A062365337	67261	13/11/2024	195,23
EHV0B56	S101182177	60503	10/11/2024	293,47	EHV1B05	S101069977	74550	09/11/2024	130,16
EHY0A61	S101256317	60503	10/11/2024	293,47	EHY9D28	Z131236924	50020	11/11/2024	390,46
EHZ7D78	S100944807	74550	09/11/2024	130,16	EIA7I19	S100687067	60503	06/11/2024	293,47
EIC0C16	A061283930	55412	11/11/2024	0,00	EIC2062	S101029507	60503	09/11/2024	293,47
EIC2410	S100698407	60503	06/11/2024	293,47	EIC3A89	S100831057	74550	06/11/2024	130,16
EIC5264	S101185807	74550	10/11/2024	130,16	EIC6E61	A061413290	51851	12/11/2024	195,23
EID0J00	A062463754	76331	11/11/2024	293,47	EID4F59	S101320557	74550	11/11/2024	130,16
EIE1089	A062073697	60412	06/11/2024	195,23	EIF7F23	S101350147	74550	11/11/2024	0,00
EIG7A23	S101007607	74550	09/11/2024	0,00	EIH5E63	S101307247	74550	11/11/2024	130,16
EIJ2H48	S101031807	74550	09/11/2024	130,16	EIK8865	S101058107	74550	09/11/2024	130,16
EIL1B61	S100855697	60503	06/11/2024	293,47	EIL1565	A062509754	75870	12/11/2024	293,47
EIL7H56	S100775727	60503	05/11/2024	293,47	EIL9E16	S100979447	60503	09/11/2024	293,47
EIM0001	A062341101	52741	13/11/2024	2.934,70	EIN1780	S100768027	74550	05/11/2024	130,16
EIN4C80	A061815940	76331	13/11/2024	293,47	EIN4682	A062419542	76331	12/11/2024	293,47
EIP2573	S101346957	74550	11/11/2024	130,16	EIP3J16	S101431217	60503	12/11/2024	0,00
EIP9G06	S100851737	60503	06/11/2024	293,47	EIQ4J32	S101336407	74550	11/11/2024	0,00
EIQ9E54	S100312627	74550	06/11/2024	130,16	EIR2798	S101479287	74710	13/11/2024	880,41
EIR2798	S101479397	74550	13/11/2024	130,16	EIR7E60	S101363787	74550	11/11/2024	130,16
EIS6B39	S101148847	74550	10/11/2024	130,16	EIV7J89	S101012777	60503	09/11/2024	293,47
EIW4I18	S101035007	60503	09/11/2024	293,47	EIX0J90	S101475107	74550	12/11/2024	0,00
EIX0338	S100982527	60503	09/11/2024	293,47	EIX2C17	S100902667	74550	08/11/2024	130,16
EIX2F54	S101438587	74550	12						

EKO2C39	S100303827	74550	06/11/2024	0,00	EKO2C39	S100745367	74550	07/11/2024	0,00
EKOS151	S101106937	60503	07/11/2024	293,47	EKP2D02	S100698507	74550	06/11/2024	130,16
EKP2G72	S100873187	74550	06/11/2024	130,16	EKP2P69	A062457436	51851	12/11/2024	195,23
EKP2458	S101014757	60503	09/11/2024	293,47	EKQ6D06	S101153137	74550	10/11/2024	130,16
EKR3066	S101165017	60503	10/11/2024	293,47	EKR7B03	A061284147	51851	12/11/2024	195,23
EKR9F09	S100852287	74550	06/11/2024	130,16	EKS3376	A062539300	55412	12/11/2024	195,23
EKU1E37	S100964377	74550	09/11/2024	0,00	EKU4G75	S101472027	74550	12/11/2024	130,16
EKU4908	S101353777	60503	11/11/2024	293,47	EKU5E48	S101241467	60503	10/11/2024	293,47
EKUSH63	S100903437	74550	08/11/2024	130,16	EKU6B35	S101129377	74550	08/11/2024	130,16
EKU8A21	S101228597	74550	10/11/2024	130,16	EKU9J95	S101320887	74550	11/11/2024	0,00
EKU9696	S101265117	74550	10/11/2024	130,16	EKV4965	S101428137	74550	12/11/2024	130,16
EKW6E51	S101125207	74550	07/11/2024	130,16	EKV4770	S101039507	74550	09/11/2024	130,16
EKY0H28	A062533612	51852	12/11/2024	195,23	EKY7D06	S101088127	74550	07/11/2024	0,00
EKZ2F76	S101139387	60503	09/11/2024	293,47	EKZ2H15	S101240917	60503	10/11/2024	293,47
EKZ2140	S101166667	74550	10/11/2024	130,16	EKZ4546	S101088457	60503	07/11/2024	0,00
EKZ4765	S100825667	74550	06/11/2024	130,16	EKZ4873	S100787507	74550	05/11/2024	130,16
EKZ4891	Z131181814	50020	11/11/2024	390,46	EKZ4891	Z131275094	50020	11/11/2024	260,32
EKZ4891	Z131310624	50020	11/11/2024	260,32	EKZ4891	Z131325694	50020	11/11/2024	390,46
EKZ4891	Z131326574	50020	11/11/2024	260,32	EKZ4891	Z131329104	50020	11/11/2024	260,32
EKZ4891	S101451127	74630	12/11/2024	195,23	EKZ6B95	A062498876	76331	12/11/2024	293,47
EKZ6G32	A062234755	76331	13/11/2024	293,47	EKZ7548	S100784087	74550	05/11/2024	130,16
EKZ7729	S101001447	74550	09/11/2024	130,16	EKZ8263	S100765827	74550	03/11/2024	130,16
EKZ8666	A061413451	75870	14/11/2024	293,47	EKZ9602	A062568459	55412	08/11/2024	195,23
ELA5D80	S101424067	74550	12/11/2024	130,16	ELA5350	S100936217	74550	09/11/2024	130,16
ELA7I06	S100853937	60503	06/11/2024	293,47	ELA7J15	S100818407	74550	05/11/2024	130,16
ELA8G01	S101204287	74550	10/11/2024	130,16	ELD5I83	Z131194134	50020	11/11/2024	260,32
ELD7C62	A062594247	55412	14/11/2024	195,23	ELD0F65	S101105067	56732	07/11/2024	130,16
ELE3B83	Z131248474	50020	11/11/2024	260,32	ELE6D84	S100917297	74550	08/11/2024	130,16
ELE6J07	Z131161464	50020	11/11/2024	260,32	ELG1F83	S100759227	74550	02/11/2024	130,16
ELG6256	S100853277	74550	06/11/2024	130,16	ELH1I71	A061815886	51851	11/11/2024	195,23
ELH2B63	S101137187	74550	09/11/2024	130,16	ELH6E85	S101191197	74550	10/11/2024	130,16
ELI3E02	Z131236814	50020	11/11/2024	260,32	ELI9D75	Z131277624	50020	11/11/2024	260,32
ELJ4A08	S101092087	74550	07/11/2024	130,16	ELJ6367	S100776607	74550	05/11/2024	0,00
ELJ7B78	Z131317774	50020	11/11/2024	260,32	ELL8043	S100883207	60503	08/11/2024	293,47
ELN7A82	S101365547	74550	11/11/2024	130,16	ELO2D68	S101029387	74550	09/11/2024	130,16
ELO8627	S101402287	74550	12/11/2024	130,16	ELP7F93	S101433197	74550	12/11/2024	130,16
ELQ1I77	S100890567	60503	08/11/2024	293,47	ELQ2769	S100880777	60503	08/11/2024	293,47
ELQ4G79	Z131163334	50020	11/11/2024	586,94	ELS0J80	A062234640	51851	11/11/2024	195,23
ELS3C93	A062430724	60501	12/11/2024	293,47	ELS3D19	S100758017	74550	02/11/2024	130,16
ELT3746	S101031697	74550	09/11/2024	130,16	ELT4999	Z131171144	50020	11/11/2024	260,32
ELT5362	S101167217	74550	10/11/2024	130,16	ELT6D58	S101096267	74550	07/11/2024	130,16
ELT6D58	S100916207	74550	08/11/2024	130,16	ELU3D91	S100854487	56732	06/11/2024	130,16
ELU3F46	Z131254744	50020	11/11/2024	260,32	ELU3F46	Z131264974	50020	11/11/2024	260,32
ELU6853	S101465207	74550	12/11/2024	130,16	ELU8B03	S101250267	74550	10/11/2024	130,16
ELURJ25	Z131159924	50020	11/11/2024	260,32	ELV8J82	S100655937	74550	06/11/2024	130,16
ELY0H58	S100814777	74550	05/11/2024	130,16	ELY2599	S101257307	60503	10/11/2024	293,47
ELY3533	A062457576	55412	12/11/2024	195,23	ELY4H37	A062564127	55500	12/11/2024	130,16
ELY9255	S100727547	74550	06/11/2024	130,16	ELZ0099	A062010881	55500	12/11/2024	130,16
ELZ1764	S101180747	74550	10/11/2024	130,16	ELZ8394	S101200007	74630	10/11/2024	195,23
EMA0A58	S100985827	74550	09/11/2024	130,16	EMA0A61	Z131230544	50020	11/11/2024	260,32
EMA4157	A062439853	58511	12/11/2024	130,16	EMA4157	A062564240	57030	12/11/2024	130,16
EMA5C89	S100682007	60503	06/11/2024	293,47	EMA5H06	S100913997	74550	08/11/2024	130,16
EMA9B47	S101046767	74550	09/11/2024	0,00	EMB1F03	A062457789	55412	13/11/2024	195,23
EMC4H39	Z131259364	50020	11/11/2024	390,46	EMC7C79	S100852407	74550	06/11/2024	0,00
EMC8D39	S101159847	74550	10/11/2024	130,16	EMC8298	S100824347	74550	05/11/2024	130,16
EMC8298	S101098687	74630	07/11/2024	195,23	EMC8298	S101285027	74550	11/11/2024	130,16
EMC8298	S101435287	74550	12/11/2024	130,16	EMD0753	S101386117	74550	12/11/2024	130,16
EMD8A36	S101061397	74550	09/11/2024	130,16	EMF3E73	Z131248254	50020	11/11/2024	586,94
EMG0A72	Z131251884	50020	11/11/2024	390,46	EMG1270	S101451237	74550	12/11/2024	130,16
EMI3D11	S101226507	74550	10/11/2024	130,16	EMI3D11	A062419569	75870	13/11/2024	293,47
EMI4883	S101014427	74550	09/11/2024	130,16	EMI9I93	Z131217124	50020	11/11/2024	586,94
EMJRJ25	S100711607	74550	06/11/2024	130,16	EMK4H64	S100689487	60503	06/11/2024	293,47
EMK4I03	S100783977	60503	05/11/2024	293,47	EMK5262	S100808947	74550	05/11/2024	0,00
EML3E01	S101146757	74550	10/11/2024	130,16	EMM3D61	S100817307	60503	05/11/2024	293,47
EMM9D42	S100299867	74550	06/11/2024	130,16	EMM9D42	S100300087	74550	06/11/2024	130,16
EMN8J70	Z131172464	50020	11/11/2024	260,32	EMN8J70	S101429787	74550	12/11/2024	130,16
EMN9I08	S100859987	74550	06/11/2024	130,16	EMR0H03	S101222767	74550	10/11/2024	130,16
EMS2H18	S101221667	74550	10/11/2024	130,16	EMS9J81	A062539190	55412	12/11/2024	195,23
EMT2326	S101332987	74550	11/11/2024	130,16	EMT5921	S100981977	74550	09/11/2024	130,16
EMT7F28	S101254007	60503	10/11/2024	293,47	EMU0E12	Z131278724	50020	11/11/2024	0,00
EMU1I73	S101324627	74550	11/11/2024	130,16	EMV7E39	S101208907	60503	10/11/2024	293,47
EMV8E21	S100882867	74550	08/11/2024	130,16	EMW0E44	Z131211184	50020	11/11/2024	260,32

EMW5A23	S101010357	60503	09/11/2024	293,47	EMW6327	S101068657	74630	09/11/2024	195,23
EMX5973	S101422307	74550	12/11/2024	130,16	EMY7710	A062509991	51851	14/11/2024	195,23
EMY8G78	Z131285544	50020	11/11/2024	390,46	EMY9D79	S100916087	60503	08/11/2024	293,47
EMZ4C18	A062457622	58191	12/11/2024	880,41	EMZ4F20	S101384467	74550	12/11/2024	130,16
EMZ5692	S100901907	74550	08/11/2024	130,16	EMZ6C46	S101185367	60503	10/11/2024	293,47
ENA9I87	S100765167	74550	03/11/2024	130,16	ENA9316	S100776057	74550	05/11/2024	130,16
ENB1D87	S101012227	74550	09/11/2024	130,16	ENB9A68	S100709507	74550	06/11/2024	130,16
ENB9A68	Z131171704	50020	11/11/2024	586,94	ENC0433	S100829307	74550	06/11/2024	130,16
ENC0675	S100655827	74550	06/11/2024	130,16	ENC0675	S101301857	74550	11/11/2024	130,16
ENC1I31	S101259407	74550	10/11/2024	130,16	ENC1694	S101423307	74550	12/11/2024	130,16
ENC3079	Z131326794	50020	11/11/2024	260,32	ENC3279	S101122557	74630	07/11/2024	195,23
ENC3279	S101477747	74630	13/11/2024	195,23	ENC3279	S101477967	74550	13/11/2024	130,16
ENC5365	S101462787	60503	12/11/2024	293,47	END0295	S101454537	74550	12/11/2024	130,16
END2G78	S100986927	74550	09/11/2024	130,16	END2H06	S101422967	74550	12/11/2024	0,00
END5938	S101482367	74550	13/11/2024	130,16	END7B13	S101074487	74550	06/11/2024	130,16
ENE2J14	S101046987	74550	09/11/2024	130,16	ENE3D08	S101486217	74550	13/11/2024	130,16
ENE3H28	Z131277844	50020	11/11/2024	260,32	ENE3H28	Z131311284	50020	11/11/2024	586,94
ENE7C64	Z131166634	50020	11/11/2024	260,32	ENF0I33	A062484409	76331	08/11/2024	293,47
ENG1E63	Z131293464	50020	11/11/2024	260,32	ENG3398	S100988247	74550	09/11/2024	130,16
ENG4D63	Z131231204	50020	11/11/2024	260,32	ENG6G58	S101263577	74550	10/11/2024	130,16
ENG8562	S101351577	74550	11/11/2024	130,16	ENH6708	A062588467	55412	08/11/2024	195,23
ENH7A91	S100676287	74550	06/11/2024	130,16	ENH7673	S101245977	60503	10/11/2024	293,47
ENH9288	S100817087	60503	05/11/2024	293,47	ENI0E63	Z131280484	50020	11/11/2024	260,32
ENI0086	A062528619	55500	09/11/2024	130,16	ENI0767	S100851187	60503	06/11/2024	293,47
ENI3G50	S101090547	56732	07/11/2024	130,16	ENI4279	S101038297	74550	09/11/2024	130,16
ENI5I									

EOI5558	S101468407	74710	12/11/2024	880,41	EOI5558	S101468507	74630	12/11/2024	195,23
EOI5558	S101468727	74630	12/11/2024	195,23	EOJ0G87	S101054687	74550	09/11/2024	130,16
EOJ7H45	Z131161024	50020	11/11/2024	0,00	EOJ7I33	Z131198314	50020	11/11/2024	260,32
EOJ9A73	Z131225264	50020	11/11/2024	586,94	EOJ9I51	S101254337	74550	10/11/2024	130,16
EOK1B90	S101398107	74550	12/11/2024	130,16	EOK8E21	S101163147	60503	10/11/2024	293,47
EOL0J46	S100944907	74550	09/11/2024	130,16	EOL0838	S100770337	74630	05/11/2024	195,23
EOL2A05	S101041707	74550	09/11/2024	130,16	EOL3785	S100906517	60503	08/11/2024	293,47
EOL5D84	A062509819	55411	12/11/2024	195,23	EOL6065	S101383257	74550	11/11/2024	130,16
EOL7E13	S100761757	74630	03/11/2024	195,23	EOL7F49	S100985507	74630	09/11/2024	0,00
EOL7244	A061284198	67261	13/11/2024	195,23	EOL7431	A062574319	57030	11/11/2024	130,16
EOL7986	R199999137	74550	02/11/2024	130,16	EOL8364	S100768807	74550	05/11/2024	130,16
EOL8554	Z131295994	50020	11/11/2024	390,46	EOL9148	S100924117	74550	08/11/2024	130,16
EOL9148	S100924337	74550	08/11/2024	130,16	EOL9162	A062525652	66532	09/11/2024	195,23
EOL9561	S100864167	74550	06/11/2024	130,16	EOL9956	A062226876	70301	13/11/2024	0,00
EOL9956	A061184010	55500	13/11/2024	0,00	EOM7D93	Z131306334	50020	11/11/2024	260,32
EOM7060	Z131331524	50020	11/11/2024	260,32	EOO0I68	S100659347	74550	06/11/2024	130,16
EOO1899	S100767697	74550	05/11/2024	130,16	EOO1899	S100767707	74550	05/11/2024	130,16
EOO1899	S100825997	74550	06/11/2024	130,16	EOO1899	S100709617	74550	06/11/2024	130,16
EOO1899	S101077907	74550	07/11/2024	130,16	EOO1899	S100913667	60503	08/11/2024	293,47
EOO1899	S101362137	74550	11/11/2024	130,16	EOO1899	S101389207	74550	12/11/2024	130,16
EOO1899	S101389307	74630	12/11/2024	195,23	EOO1899	S101455527	74630	12/11/2024	195,23
EOO1899	S101482707	74630	13/11/2024	195,23	EOO2I34	S100888807	74550	08/11/2024	130,16
EOOD45	S100831507	74550	06/11/2024	130,16	EOO8I21	S100896407	74550	08/11/2024	130,16
EOP4I15	Z131192374	50020	11/11/2024	0,00	EOP4I94	S101080537	60503	07/11/2024	293,47
EOQ0077	S101258077	60503	10/11/2024	293,47	EOQ9H52	A062526063	66532	12/11/2024	195,23
EO55I44	S101485007	74550	13/11/2024	130,16	EOT0E64	S101474007	74550	12/11/2024	130,16
EOU0E52	S100952387	60503	09/11/2024	293,47	EOU0529	S101111997	74550	07/11/2024	130,16
EOW6660	S101090657	56732	07/11/2024	130,16	EOX0D31	A062294022	60501	12/11/2024	293,47
EOX0I80	A062509576	57030	11/11/2024	130,16	EOX1A91	Z131209864	50020	11/11/2024	260,32
EOX2957	S10088917	74550	08/11/2024	130,16	EOX3C50	S101477207	74550	12/11/2024	130,16
EOX3036	S101009807	74630	09/11/2024	195,23	EOX3036	S101140047	60503	09/11/2024	293,47
EOX3036	S101140157	74550	09/11/2024	130,16	EOX3790	S100060617	60503	02/11/2024	293,47
EOX3937	S100831607	74550	06/11/2024	130,16	EOX4312	S101033897	60503	09/11/2024	293,47
EOX4312	S101034117	74630	09/11/2024	195,23	EOX5B41	S100875057	74550	08/11/2024	130,16
EOX5E34	S100957007	60503	09/11/2024	293,47	EOX5I02	S101397117	74550	12/11/2024	130,16
EOX6I62	A061198798	52152	13/11/2024	293,47	EOX7050	S100934897	74550	08/11/2024	130,16
EOX9J60	S101313627	74550	11/11/2024	130,16	EOZ1F72	S101464007	74550	12/11/2024	0,00
EPA1F05	A062574190	57030	11/11/2024	130,16	EPA2845	S101475007	74550	12/11/2024	130,16
EPA8F10	S100849107	74550	06/11/2024	0,00	EPA8F10	S100686847	74630	06/11/2024	0,00
EPA9C19	S100938207	74550	09/11/2024	130,16	EPA9E64	Z131174444	50020	11/11/2024	260,32
EPB1G45	S101352907	74550	11/11/2024	130,16	EPC1C47	S101320667	74550	11/11/2024	130,16
EPC2H35	S100929617	74550	08/11/2024	130,16	EPC3969	S100698067	74550	06/11/2024	130,16
EPD5170	S101167007	74630	10/11/2024	195,23	EPD8I23	A062574700	57030	13/11/2024	130,16
EPD8606	S100789477	74550	05/11/2024	130,16	EPE2207	S100312187	74550	06/11/2024	130,16
EPE2973	S101094727	60503	07/11/2024	293,47	EPE6169	S100688937	60503	06/11/2024	293,47
EPE8236	S101181077	60503	10/11/2024	293,47	EPF2569	S101323967	74550	11/11/2024	130,16
EPG2822	S101231787	74550	10/11/2024	130,16	EPH2I58	A062593852	55412	11/11/2024	195,23
EPH8748	S101334637	74550	11/11/2024	130,16	EPJ6F21	S100746687	60503	07/11/2024	293,47
EPJ8G81	Z131228674	50020	11/11/2024	390,46	EPJ8G81	Z131231754	50020	11/11/2024	390,46
EPK1G30	A062280412	51851	11/11/2024	195,23	EPK1G30	A062280420	51852	11/11/2024	195,23
EPK1J63	S100984067	74550	09/11/2024	130,16	EPK1631	A061815789	60501	08/11/2024	293,47
EPK4007	S100811367	74550	05/11/2024	130,16	EPK9C22	S100778587	74550	05/11/2024	130,16
EPN1D96	S101140607	74550	09/11/2024	130,16	EPN3335	Z131253644	50020	11/11/2024	586,94
EPN3361	S101342557	74550	11/11/2024	130,16	EPN3372	Z131318104	50020	11/11/2024	390,46
EPN4700	S101013327	74550	09/11/2024	0,00	EPN5251	S100763847	74550	03/11/2024	130,16
EPN5532	S101353887	60503	11/11/2024	293,47	EPN5655	S101025427	74550	09/11/2024	130,16
EPN5771	S101292287	74630	11/11/2024	195,23	EPN7J26	S100875387	60503	08/11/2024	293,47
EPN7628	S101219247	74550	10/11/2024	130,16	EPN8788	A062073760	75870	13/11/2024	293,47
EPN9465	S100790807	74550	05/11/2024	130,16	EPO1414	S101183937	74630	10/11/2024	195,23
EPO3382	S100957667	74550	09/11/2024	130,16	EPO6A65	A062593810	55412	11/11/2024	195,23
EPO6H65	A062525695	51851	10/11/2024	195,23	EPP1E34	S100808727	74550	05/11/2024	130,16
EPQ4J04	S100834797	60503	06/11/2024	293,47	EPQ8241	S100800917	74550	05/11/2024	130,16
EPROD09	A062564160	57030	12/11/2024	130,16	EPR0998	S100693997	74550	06/11/2024	130,16
EPR0998	S100723037	74550	06/11/2024	130,16	EPR0998	Z131205804	50020	11/11/2024	260,32
EPR0998	Z131285324	50020	11/11/2024	586,94	EPR5F79	S101470927	74630	12/11/2024	195,23
EPS9355	S101194057	74550	10/11/2024	130,16	EPT0657	S101108807	74550	07/11/2024	0,00
EPT1842	A062594174	55412	14/11/2024	195,23	EPT2J68	S101222437	60503	10/11/2024	293,47
EPT2177	A062315755	60501	10/11/2024	293,47	EPT3B52	S101423297	74550	12/11/2024	130,16
EPT3737	S101415597	74550	12/11/2024	130,16	EPT3955	S100861197	56732	06/11/2024	130,16
EPUB011	S100792007	74550	05/11/2024	130,16	EPU2D08	S101313957	60503	11/11/2024	293,47
EPUSH17	S101173817	74550	10/11/2024	130,16	EPV4593	Z131180164	50020	11/11/2024	390,46
EPV9814	Z131258264	50020	11/11/2024	260,32	EPW0C86	S101403717	74550	12/11/2024	130,16

EPW0532	S100667047	74550	06/11/2024	130,16	EPW2744	S100840737	56732	06/11/2024	130,16
EPW5152	S101243447	60503	10/11/2024	293,47	EPW8892	S101039617	74550	09/11/2024	130,16
EPX0277	A062310362	60412	12/11/2024	195,23	EPX7E25	S101312087	74550	11/11/2024	130,16
EPX9501	A062525458	75870	09/11/2024	293,47	EPY4H40	S101384577	74550	12/11/2024	130,16
EPY6071	Z131267504	50020	11/11/2024	586,94	EPZ5A41	S100840407	74550	06/11/2024	130,16
EPZ5619	A061815860	51851	09/11/2024	195,23	EQA5I26	S101217267	60503	10/11/2024	293,47
EQA5J15	S100300857	74550	06/11/2024	130,16	EQE7359	A062583660	60412	10/11/2024	195,23
EQH1735	S101159957	74550	10/11/2024	130,16	EQH2E74	S100783107	74550	05/11/2024	130,16
EQH8I44	Z131239014	50020	11/11/2024	260,32	EQI1C82	Z131312384	50020	11/11/2024	390,46
EQI1775	S100896287	74550	08/11/2024	130,16	EQJ0C51	Z131317004	50020	11/11/2024	260,32
EQJ4439	S101413287	60503	12/11/2024	293,47	EQK3685	S101350917	60503	11/11/2024	293,47
EQK6J71	Z131274434	50020	11/11/2024	0,00	EQL2972	S100774187	56732	05/11/2024	130,16
EQL3550	S100750647	74550	07/11/2024	130,16	EQL8I42	S100673757	74550	06/11/2024	0,00
EQL9G89	A062564267	57030	13/11/2024	130,16	EQM9D21	S101212537	74550	10/11/2024	130,16
EQN7B49	S101141037	60503	09/11/2024	293,47	EQN8B63	Z131157394	50020	11/11/2024	0,00
EQO9D03	Z131272454	50020	11/11/2024	390,46	EQO4892	S100672877	74550	06/11/2024	130,16
EQP1B22	S101234097	74550	10/11/2024	130,16	EQP2A05	S101124977	74550	07/11/2024	130,16
EQP2A05	S100928847	74550	08/11/2024	130,16	EQQ3B21	Z131235504	50020	11/11/2024	260,32
EQQ3B21	Z131235604	50020	11/11/2024	260,32	EQR1596	S101357957	74550	11/11/2024	130,16
EQR1596	S101393817	74550	12/11/2024	130,16	EQR6691	S100304817	74550	06/11/2024	130,16
EQU6950	S100831387	74550	06/11/2024	130,16	EQV0D76	A061466725	60501	09/11/2024	293,47
EQV1E67	Z131324044	50020	11/11/2024	260,32	EQV4380	Z131292584	50020	11/11/2024	260,32
EQW7D69	S101004207	74550	09/11/2024	130,16	EQW8E12	S100714457	74550	06/11/2024	130,16
EQX4E99	Z131276744	50020	11/11/2024	586,94	EQX4J02	A062539181	55412	12/11/2024	195,23
EQX5I82	Z131298964	50020	11/11/2024	260,32	EQX8600	S101283487	74550		

ESK0130	S101072727	74550	06/11/2024	130,16	ESK1148	S101150277	74550	10/11/2024	130,16
ESK5F41	S101323207	74550	11/11/2024	130,16	ESK8B63	S101215727	74550	10/11/2024	130,16
ESL1J28	S100718207	74630	06/11/2024	195,23	ESM0B29	S101020037	74550	09/11/2024	0,00
ESN1G93	S101236627	74550	10/11/2024	130,16	ESN2H14	Z131269814	50020	11/11/2024	260,32
ESN4E08	A061627397	60501	05/11/2024	293,47	ESN7D55	S100728977	74550	06/11/2024	130,16
ESPIB94	S101090107	56732	07/11/2024	130,16	ESP8I13	S101117607	60503	07/11/2024	293,47
ESP8I13	S101339367	74550	11/11/2024	130,16	ESP9D14	A062226817	55500	08/11/2024	130,16
ESP9593	A061787238	76331	06/11/2024	293,47	ESQ5528	A061757053	60501	13/11/2024	293,47
ESQ8I46	Z131223404	50020	11/11/2024	586,94	ESR9240	S100851407	74550	06/11/2024	130,16
ESS0535	A061042615	54521	09/11/2024	195,23	ESS1I77	A061042690	76331	13/11/2024	293,47
ESS4E91	S101208687	74550	10/11/2024	130,16	ESS4053	A062068901	64910	13/11/2024	0,00
EST0A51	S101050837	74550	09/11/2024	130,16	EST5B27	S101437267	74550	12/11/2024	130,16
EST5394	S101038737	74550	09/11/2024	130,16	EST9B04	A062310397	54523	12/11/2024	195,23
ESU0C38	Z131169934	50020	11/11/2024	260,32	ESU2H32	A061216915	60501	11/11/2024	293,47
ESUSC80	S101368957	60503	11/11/2024	293,47	ESUSD78	A062564232	57030	12/11/2024	130,16
ESUSG32	S100770117	56732	05/11/2024	130,16	ESV1515	S101275567	74630	10/11/2024	195,23
ESV5H06	A062430546	54521	09/11/2024	195,23	ESW3I13	S101160287	74550	10/11/2024	130,16
ESX9485	S101083177	56732	07/11/2024	130,16	ESY2827	S101079437	74550	07/11/2024	130,16
ESY7E99	S100848007	74550	06/11/2024	130,16	ESY9D68	S101181517	74550	10/11/2024	130,16
ESY9936	S101255217	74550	10/11/2024	130,16	ESZ0B12	S101058537	74550	09/11/2024	130,16
ESZ4778	S100877257	74550	08/11/2024	130,16	ETA8502	S101255877	74550	10/11/2024	130,16
ETB5F41	S100784527	74630	05/11/2024	195,23	ETB5226	Z131257824	50020	11/11/2024	260,32
ETB5241	S100708847	74550	06/11/2024	130,16	ETB6492	S100712807	60503	06/11/2024	293,47
ETB7080	A062525628	54521	09/11/2024	195,23	ETD0729	S100853507	74550	06/11/2024	130,16
ETD1699	S101237397	74550	10/11/2024	130,16	ETD2161	S101449257	74550	12/11/2024	130,16
ETD2748	Z131198104	50020	11/11/2024	260,32	ETD2782	S101349597	74550	11/11/2024	130,16
ETD4J21	S101119477	60503	07/11/2024	293,47	ETD4706	S100752077	60503	07/11/2024	293,47
ETD8B13	S101017617	74550	09/11/2024	130,16	ETD8703	S101378527	74550	11/11/2024	130,16
ETD9I61	S101219467	74550	10/11/2024	130,16	ETD9061	S101197577	74550	10/11/2024	130,16
ETD9920	S100774847	74550	05/11/2024	130,16	ETE3E52	S100950957	74550	09/11/2024	130,16
ETE6496	S100855917	74550	06/11/2024	130,16	ETE6496	S101124207	74550	07/11/2024	130,16
ETF0309	A061194407	51851	09/11/2024	195,23	ETF1I89	A062583776	76332	11/11/2024	293,47
ETH0J21	S101163477	74550	10/11/2024	130,16	ETH0373	S100939627	74550	09/11/2024	130,16
ETH0477	S100727877	74550	06/11/2024	130,16	ETJ0I80	S100825227	74710	06/11/2024	880,41
ETK0205	A061815924	76331	12/11/2024	293,47	ETK1D02	A062307337	76331	14/11/2024	293,47
ETK1E31	S100941167	74710	09/11/2024	880,41	ETK1796	S101192407	74550	10/11/2024	130,16
ETK4688	S101229477	74550	10/11/2024	130,16	ETK6826	Z131182364	50020	11/11/2024	586,94
ETL4D63	S101085927	60503	07/11/2024	293,47	ETL6C99	Z131165644	50020	11/11/2024	260,32
ETL6566	A062355633	55500	12/11/2024	130,16	ETO6891	S100681787	74550	06/11/2024	130,16
ETP7G93	A062204562	60501	08/11/2024	293,47	ETQ1C57	S101344977	60503	11/11/2024	293,47
ETQ3621	Z131316674	50020	11/11/2024	260,32	ETQ5805	S100788377	74550	05/11/2024	130,16
ETQ6F72	A061113407	76331	10/11/2024	293,47	ETQ6727	S101359277	74550	11/11/2024	130,16
ETQ8359	S100684207	74550	06/11/2024	130,16	ETR1232	S101350567	60503	11/11/2024	293,47
ETS0374	S101197797	74550	10/11/2024	130,16	ETS0874	A062310419	55500	12/11/2024	130,16
ETS1C60	S101052047	74550	09/11/2024	130,16	ETS1140	S100675297	60503	06/11/2024	293,47
ETS1749	S100889027	60503	08/11/2024	293,47	ETS1749	S101005517	60503	09/11/2024	293,47
ETS2E45	A062504205	60175	11/11/2024	293,47	ETS2881	S101056997	74550	09/11/2024	130,16
ETS3E37	A062430872	75870	13/11/2024	293,47	ETS3H97	S101377207	74550	11/11/2024	130,16
ETS3893	A061413338	51851	12/11/2024	195,23	ETS5H78	S101027077	74550	09/11/2024	130,16
ETT5119	S101012007	60503	09/11/2024	293,47	ETT5257	S101209907	74550	10/11/2024	130,16
ETT6226	S100761867	74550	03/11/2024	130,16	ETU1B16	S101316707	74550	11/11/2024	130,16
ETU1588	Z131222184	50020	11/11/2024	260,32	ETU1982	S100889467	60503	08/11/2024	293,47
ETU7B01	A062241255	76331	13/11/2024	0,00	ETU7053	A062307248	76331	12/11/2024	293,47
ETU9B82	Z131216804	50020	11/11/2024	586,94	ETV1G86	Z131234404	50020	11/11/2024	390,46
ETV1023	S100750537	60503	07/11/2024	293,47	ETV2F74	S101054247	74550	09/11/2024	130,16
ETV2959	A062509673	76331	11/11/2024	0,00	ETV3109	S101221117	60503	10/11/2024	293,47
ETV5C33	S101264017	74550	10/11/2024	130,16	ETV5J13	A062352510	55412	01/11/2024	195,23
ETV6A04	A062543499	54522	12/11/2024	195,23	ETV7372	A062509843	55412	13/11/2024	195,23
ETV7603	A062509630	76331	11/11/2024	293,47	ETV7980	S101176907	60503	10/11/2024	293,47
ETV9654	A062068898	76331	13/11/2024	293,47	ETW5467	S100304597	74550	06/11/2024	130,16
ETX4H99	Z131285984	50020	11/11/2024	260,32	ETY1324	S101217927	74550	10/11/2024	130,16
ETY1724	S101441447	74550	12/11/2024	130,16	ETY5869	S101395797	60503	12/11/2024	0,00
ETY6690	S101306477	60503	11/11/2024	293,47	ETZ2H54	S100785407	74550	05/11/2024	130,16
ETZ7G52	S101378307	74630	11/11/2024	195,23	ETZ7G52	S101378637	74550	11/11/2024	130,16
EUC3C02	A062593976	55412	12/11/2024	195,23	EUD8I39	Z131198204	50020	11/11/2024	260,32
EUD8I39	Z131292364	50020	11/11/2024	260,32	EUE4A81	S101092207	60503	07/11/2024	293,47
EUE6C08	S100736457	74550	06/11/2024	130,16	EUE6168	S100952827	74550	09/11/2024	130,16
EUE6168	S100953377	74630	09/11/2024	195,23	EUG4I19	S100870107	56732	06/11/2024	130,16
EUG7F50	A062457380	55412	08/11/2024	0,00	EUIH929	S101175687	74550	10/11/2024	130,16
EUIH915	S101299547	60503	11/11/2024	293,47	EUI9F35	A062307302	55500	14/11/2024	130,16
EUIJ148	A061781990	76331	09/11/2024	293,47	EUK6988	A062032460	65300	09/11/2024	195,23
EUK6988	A062032478	51930	09/11/2024	293,47	EUK7F31	S101257197	74550	10/11/2024	130,16

EUN1F45	S100312297	74550	06/11/2024	130,16	EUN5D81	S100858337	56732	06/11/2024	130,16
EUO2520	Z131201834	50020	11/11/2024	260,32	EUQ2E19	S101095167	60503	07/11/2024	293,47
EUQ4492	Z131216244	50020	11/11/2024	260,32	EUR0D61	S100849977	74550	06/11/2024	130,16
EUR4822	S100780347	74550	05/11/2024	130,16	EUR6I74	S100770447	60503	05/11/2024	293,47
EUR7C32	S100841287	74550	06/11/2024	130,16	EUT4710	S101206597	74550	10/11/2024	130,16
EUT5I30	S101231567	74550	10/11/2024	130,16	EUT8699	A062526268	55500	13/11/2024	130,16
EUU0H24	Z131249464	50020	11/11/2024	260,32	EUU1266	S100970317	74550	09/11/2024	130,16
EUV0C59	A062560105	55500	13/11/2024	130,16	EUV1614	S100892547	60503	08/11/2024	293,47
EUV3064	S101005737	74550	09/11/2024	130,16	EUV5A57	S101402177	74550	12/11/2024	130,16
EUW2218	S101362027	74550	11/11/2024	130,16	EUW4J12	S101376767	74550	11/11/2024	130,16
EUW7677	S100667157	74550	06/11/2024	130,16	EUX1F30	S100684427	74630	06/11/2024	195,23
EUY2H12	Z131273114	50020	11/11/2024	260,32	EUY4A55	S100802787	60503	05/11/2024	293,47
EUY4895	S100300417	74550	06/11/2024	130,16	EUY5472	S101158197	74550	10/11/2024	130,16
EUY5472	A062509762	75870	12/11/2024	293,47	EUY6B03	S101172717	74550	10/11/2024	0,00
EUZ0612	A062474055	51851	13/11/2024	0,00	EVA0C84	S101330567	74550	11/11/2024	130,16
EVA2D22	Z131327014	50020	11/11/2024	260,32	EVA3B69	S100729747	74550	06/11/2024	130,16
EVA3B69	S100732507	74550	06/11/2024	130,16	EVA3G92	S101246857	74550	10/11/2024	130,16
EVA9A97	S101344647	74550	11/11/2024	130,16	EVB7I47	A062419518	55090	11/11/2024	130,16
EVC6H32	S100965147	74550	09/11/2024	130,16	EVC9A64	S100780127	60503	05/11/2024	293,47
EVF4559	A062594255	55412	14/11/2024	195,23	EVF5283	Z131204034	50020	11/11/2024	390,46
EVH5A14	S101298667	74550	11/11/2024	130,16	EVH6023	A062526250	60412	13/11/2024	195,23
EVH6I39	S100697307	74550	06/11/2024	130,16	EVH6I39	S100710507	74550	06/11/2024	130,16
EVH6867	A062365310	76331	13/11/2024	293,47	EVI0462	S101303837	74550	11/11/2024	130,16
EVI0462	S101331777	74550	11/11/2024	130,16	EVI6883	A061595614	55500	13/11/2024	130,16
EVI7F71	S100861417	74550	06/11/2024	130,16	EVI7I07	S101003107	74550	09/11/2024	0,00
E									



EWM7913	S100992757	74550	09/11/2024	130,16	EWN0H37	S100844367	74550	06/11/2024	130,16
EWPOC76	S100660997	60503	06/11/2024	293,47	EWPOC76	S100672007	60503	06/11/2024	293,47
EWPOD83	A062560180	55500	13/11/2024	130,16	EWPOE77	S100824127	74550	05/11/2024	0,00
EWPO473	Z131327674	50020	11/11/2024	260,32	EWPE102	S100976807	60503	09/11/2024	293,47
EWPI225	Z131234064	50020	11/11/2024	260,32	EWPI225	Z131314584	50020	11/11/2024	260,32
EWPI673	S101235637	74550	10/11/2024	130,16	EWPI773	S101169417	74550	10/11/2024	130,16
EWPI773	Z131160364	50020	11/11/2024	260,32	EWPI773	Z131162894	50020	11/11/2024	260,32
EWPI773	Z131259474	50020	11/11/2024	260,32	EWPI792	S101390407	74550	12/11/2024	130,16
EWPI2191	A061787220	53800	06/11/2024	130,16	EWPI2654	A061660785	60501	09/11/2024	293,47
EWPI3014	S101064257	74550	09/11/2024	130,16	EWPI3228	S100722487	60503	06/11/2024	293,47
EWQ2G08	S101075257	74550	06/11/2024	130,16	EWR6B36	S100901457	74550	08/11/2024	130,16
EWR8151	S100773637	74550	05/11/2024	130,16	EWS0080	A062280340	76332	11/11/2024	0,00
EWS1E86	S100752517	74550	02/11/2024	0,00	EWS1630	S100756257	74550	02/11/2024	130,16
EWS2E98	S101358947	74550	11/11/2024	130,16	EWS2588	A061787211	76331	06/11/2024	293,47
EWS2720	S101446727	74550	12/11/2024	130,16	EWS3F22	S100694987	74550	06/11/2024	130,16
EWS3023	S101210117	74550	10/11/2024	130,16	EWS3281	A062594107	55412	14/11/2024	195,23
EWS3426	A061609780	55500	11/11/2024	130,16	EWS5957	S101350697	74550	10/11/2024	130,16
EWS6445	S100964047	74550	09/11/2024	130,16	EWS6625	S100921587	74550	08/11/2024	130,16
EWS7214	A062539246	55412	12/11/2024	195,23	EWS7865	A062583750	76331	11/11/2024	293,47
EWS8140	A062457860	55412	13/11/2024	195,23	EWS9G10	S100686407	74550	06/11/2024	130,16
EWS9664	S101170957	74550	10/11/2024	130,16	EWS9704	S101032357	74630	09/11/2024	195,23
EWS9704	S101044017	74630	09/11/2024	195,23	EWS9704	S101210997	74550	10/11/2024	130,16
EWS9808	S101061287	74550	09/11/2024	130,16	EWT2J16	S101163257	60503	10/11/2024	293,47
EWT4H54	S100834807	60503	06/11/2024	293,47	EWU1F52	Z131174334	50020	11/11/2024	260,32
EWU3I81	S100687507	74550	06/11/2024	130,16	EWU8I44	S100849867	74550	06/11/2024	130,16
EWX4D07	Z131270694	50020	11/11/2024	260,32	EWY1E91	A061284279	65992	13/11/2024	293,47
EWY4C06	S101010577	74550	09/11/2024	130,16	EWY5E42	S101466857	74550	12/11/2024	0,00
EWY5J52	S100344747	60503	03/11/2024	293,47	EXA6F06	Z131166744	50020	11/11/2024	260,32
EXB0G36	A062457908	55412	13/11/2024	195,23	EXB0G36	A062594212	55412	14/11/2024	195,23
EXB1D36	S101302627	74550	11/11/2024	130,16	EXB2I24	S101350587	74550	11/11/2024	130,16
EXE4D02	S100682447	74550	06/11/2024	130,16	EXF0D19	S101332877	74630	11/11/2024	195,23
EXF9C45	S100882647	60503	08/11/2024	293,47	EXG1C78	S100858887	56732	06/11/2024	130,16
EXG3E45	Z131196444	50020	11/11/2024	260,32	EXG3029	S100784637	60503	05/11/2024	293,47
EXG8F27	S100994187	74550	09/11/2024	130,16	EXH3592	S101357407	60503	11/11/2024	293,47
EXH5C98	S100802017	74550	05/11/2024	130,16	EXI1F81	S101235747	74550	10/11/2024	130,16
EXJ6F60	S101435407	74550	12/11/2024	130,16	EXJ7I01	S100780017	56732	05/11/2024	130,16
EXJ7I39	Z131334934	50020	11/11/2024	260,32	EXJ8B45	S100900687	74550	08/11/2024	130,16
EXL6220	Z131261344	50020	11/11/2024	260,32	EXL7B45	S101006407	74550	09/11/2024	130,16
EXM2F66	A062474187	55500	13/11/2024	130,16	EXM4836	A062593836	55412	11/11/2024	195,23
EXM8F80	A061962900	76332	12/11/2024	293,47	EXO3H19	S101049297	74550	09/11/2024	130,16
EXR1567	Z131224054	50020	11/11/2024	260,32	EXR8B48	S100811807	74630	05/11/2024	195,23
EXS1E84	A062421257	60412	12/11/2024	195,23	EXU3B61	S101201207	74550	10/11/2024	130,16
EXU8B47	Z131247044	50020	11/11/2024	260,32	EXV1G19	S101303407	74550	11/11/2024	130,16
EXV1J24	S101404597	74550	12/11/2024	130,16	EXV3I33	S101094947	56732	07/11/2024	130,16
EXV9263	S100962287	74550	09/11/2024	130,16	EXW2A97	S100798717	74550	05/11/2024	130,16
EXW6701	S100845797	60503	06/11/2024	293,47	EXW8G63	S101421537	74550	12/11/2024	130,16
EXW9F52	S101147417	74550	10/11/2024	130,16	EXX2C90	Z131296324	50020	11/11/2024	260,32
EXX7D44	S101437157	74550	12/11/2024	130,16	EXZ3H66	Z131299514	50020	11/11/2024	260,32
EXZ7B11	Z131209644	50020	11/11/2024	390,46	EYA2A67	S100752957	74550	02/11/2024	0,00
EYA4H55	S101253567	74550	10/11/2024	130,16	EYA5089	S100800587	56732	05/11/2024	130,16
EYA5089	S101090007	60503	07/11/2024	293,47	EYA5159	S100890607	74550	08/11/2024	130,16
EYA5441	Z131260244	50020	11/11/2024	260,32	EYA5700	Z131277184	50020	11/11/2024	260,32
EYA5939	A06183979	54521	13/11/2024	195,23	EYA9181	S100838647	74550	06/11/2024	130,16
EYB0D89	S101187347	74550	10/11/2024	130,16	EYB7841	S100832817	74550	06/11/2024	130,16
EYB8316	S100696417	74550	06/11/2024	130,16	EYC1B28	S101186247	74550	10/11/2024	130,16
EYD0104	S101227167	60503	10/11/2024	293,47	EYD0539	A062241212	54521	11/11/2024	195,23
EYD1205	S101300427	74550	11/11/2024	130,16	EYD1922	S101478737	74550	13/11/2024	130,16
EYD2223	S100817207	60503	05/11/2024	293,47	EYD2490	Z131156404	50020	11/11/2024	390,46
EYD2490	Z131192704	50020	11/11/2024	586,94	EYD2490	Z131264094	50020	11/11/2024	586,94
EYD2543	S101250377	74550	10/11/2024	130,16	EYD3F44	A062485014	51851	12/11/2024	195,23
EYD4514	S101476647	74550	12/11/2024	130,16	EYD4703	A062315771	60501	10/11/2024	293,47
EYE0675	S100306577	60503	06/11/2024	293,47	EYE1072	S100820277	74550	05/11/2024	130,16
EYE2G00	S101300107	74550	11/11/2024	130,16	EYE4672	S101119707	56732	07/11/2024	130,16
EYG0756	A061547016	68580	10/11/2024	293,47	EYG0874	A061042771	55500	14/11/2024	130,16
EYG1699	A061476348	57461	10/11/2024	130,16	EYG3I19	A062307388	55500	14/11/2024	130,16
EYG3377	S101146537	74550	10/11/2024	130,16	EYG3526	Z131260464	50020	11/11/2024	586,94
EYG3959	A062230261	55500	11/11/2024	130,16	EYG3975	S100939847	74630	09/11/2024	195,23
EYG3975	S100944027	74550	09/11/2024	130,16	EYG4G61	Z131189514	50020	11/11/2024	260,32
EYG4111	Z131279824	50020	11/11/2024	260,32	EYG5465	S100775287	74550	05/11/2024	130,16
EYG6G63	Z131204144	50020	11/11/2024	260,32	EYG7I15	S101349927	74550	11/11/2024	130,16
EYG7311	S101103527	74550	07/11/2024	130,16	EYG8G69	A061217008	54521	14/11/2024	195,23
EYG8G69	A062204627	51851	14/11/2024	195,23	EYG9878	S101239267	60503	10/11/2024	293,47

EYG9988	S101275347	74550	10/11/2024	130,16	EYH0169	S101243557	74550	10/11/2024	130,16
EYH7B93	S101133337	74550	08/11/2024	130,16	EYH8H67	S100888147	74550	08/11/2024	130,16
EYJ5482	S100879787	74550	08/11/2024	130,16	EYLOA29	Z131243854	50020	11/11/2024	390,46
EYLOA29	Z131243964	50020	11/11/2024	390,46	EYL0044	S100944137	74550	09/11/2024	130,16
EYN0E65	A061153875	55500	12/11/2024	130,16	EYO4I70	Z131262994	50020	11/11/2024	260,32
EYO8489	S100766707	74550	05/11/2024	130,16	EYP4F52	S101216937	74550	10/11/2024	130,16
EYP4427	A061725704	76331	11/11/2024	293,47	EYQ1I21	S100664737	60503	06/11/2024	293,47
EYQ7G40	S100965477	74550	09/11/2024	130,16	EYR3943	S101041597	60503	09/11/2024	293,47
EYR9E08	Z131202824	50020	11/11/2024	260,32	EYR9E08	Z131298744	50020	11/11/2024	586,94
EYR9665	S101020257	60503	09/11/2024	293,47	EYT7C66	S101268307	74550	10/11/2024	130,16
EYT9762	S101434737	74550	12/11/2024	130,16	EYV5I44	A062594182	55412	14/11/2024	195,23
EYW0H05	Z131168834	50020	11/11/2024	390,46	EYW4950	S100971747	74630	09/11/2024	195,23
EYX2G64	S101105617	60503	07/11/2024	0,00	EYX2292	S101220457	74550	10/11/2024	130,16
EYX3447	A061284066	76331	11/11/2024	293,47	EYY0A16	S101089997	56732	07/11/2024	130,16
EYZ0099	S100999807	74550	09/11/2024	130,16	EYZ2B92	A062457835	55412	13/11/2024	195,23
EYZ6107	S101260827	74550	10/11/2024	130,16	EZA6D59	S100980107	74550	09/11/2024	130,16
EZB6044	A062310303	54521	12/11/2024	195,23	EZB9899	S100822807	74550	05/11/2024	130,16
EZC1630	S101429897	60503	12/11/2024	293,47	EZC3A96	S101228607	74550	10/11/2024	130,16
EZE3F81	S100864057	74550	06/11/2024	130,16	EZE4I47	S100888367	74550	08/11/2024	130,16
EZE4I47	S101446397	74550	12/11/2024	130,16	EZE9065	A061283906	55412	11/11/2024	195,23
EZF1B03	S101224417	74550	10/11/2024	130,16	EZG2563	A062307264	57200	13/11/2024	195,23
EZG5C52	A061042755	55250	13/11/2024	130,16	EZH7364	S101007717	74550	09/11/2024	130,16
EZH8J84	A062474039	76331	12/11/2024	293,47	EZII151	Z131199634	50020	11/11/2024	390,46
EZII151	Z131199744	50020	11/11/2024	390,46	EZII151	Z131261894	50020	11/11/2024	390,46
EZII151	Z131304024	50020	11/11/2024	260,32	EZII338	S101467307	74550	12/11/2024	130,16</

FAV7A17	S101186467	74550	10/11/2024	130,16	FAV9867	Z131171474	50020	11/11/2024	390,46
FAW0B15	S100705547	74550	06/11/2024	130,16	FAW2175	S101438707	74550	12/11/2024	130,16
FAW7399	A062310281	76331	10/11/2024	293,47	FAW8441	S101262707	60503	10/11/2024	293,47
FAX2H96	S100948427	74550	09/11/2024	130,16	FAX2481	S100686297	74550	06/11/2024	130,16
FAX7885	S100758237	74550	02/11/2024	130,16	FAZ7E99	S100877917	74550	08/11/2024	130,16
FAZ9346	S100896837	74550	08/11/2024	130,16	FBA0J32	S100782437	60503	05/11/2024	293,47
FBA8927	S101163807	60503	10/11/2024	293,47	FBB0H79	Z131180504	50020	11/11/2024	260,32
FBB9F05	S100997047	60503	09/11/2024	293,47	FBC1044	S101349047	74550	11/11/2024	130,16
FBC2B86	S100980507	60503	08/11/2024	293,47	FBD0D25	A061184037	73662	13/11/2024	130,16
FBD0791	A061413257	52311	09/11/2024	130,16	FBD0791	Z131244844	50020	11/11/2024	260,32
FBD7E78	S101483797	60503	13/11/2024	293,47	FBD8B34	S101341567	74550	11/11/2024	130,16
FBE2D95	S101307467	74550	11/11/2024	130,16	FBF1E11	S101391067	74630	12/11/2024	195,23
FBF1445	A062539378	55412	12/11/2024	195,23	FBG0B14	A062539459	60760	13/11/2024	293,47
FBG2F95	Z131244074	50020	11/11/2024	260,32	FBG8E51	Z131331964	50020	11/11/2024	260,32
FBH0024	A062355625	55500	12/11/2024	130,16	FBH2874	S100965587	74550	09/11/2024	130,16
FBH6D71	Z131204584	50020	11/11/2024	260,32	FBH7544	S101444087	74550	12/11/2024	0,00
FBHJ111	S101412957	74550	12/11/2024	130,16	FBHJ111	A062341098	54521	13/11/2024	195,23
FBH9J40	S100847337	74550	06/11/2024	130,16	FBK1124	S100768247	74550	05/11/2024	130,16
FBK1124	S100810047	74550	05/11/2024	130,16	FBK1124	S100811697	74630	05/11/2024	195,23
FBK1124	S100811917	74550	05/11/2024	130,16	FBK1124	S100303167	74630	06/11/2024	195,23
FBK1124	S100303277	74550	06/11/2024	130,16	FBK1124	S100303387	74630	06/11/2024	195,23
FBK1124	S100303497	74550	06/11/2024	130,16	FBK1124	S100826767	74550	06/11/2024	130,16
FBK1124	S100865707	74550	06/11/2024	130,16	FBK1124	S100866477	60503	06/11/2024	293,47
FBK1124	S100745147	74630	07/11/2024	195,23	FBK1124	S100745477	74630	07/11/2024	195,23
FBK1124	S101078227	74550	07/11/2024	130,16	FBK1124	S10111337	74550	07/11/2024	130,16
FBK1124	S101144777	74630	09/11/2024	195,23	FBK1124	S101063157	74550	09/11/2024	130,16
FBK1124	S101063487	74630	09/11/2024	195,23	FBK1124	S101063607	74550	09/11/2024	130,16
FBK1124	S101291957	74550	11/11/2024	130,16	FBK1124	S101292177	74550	11/11/2024	130,16
FBK1124	S101292397	74550	11/11/2024	130,16	FBK1124	S101389967	74630	12/11/2024	195,23
FBK1124	S101390077	74630	12/11/2024	195,23	FBK1124	S101390517	74550	12/11/2024	130,16
FBK1124	S101390627	74630	12/11/2024	195,23	FBK1124	S101390847	74550	12/11/2024	130,16
FBK1124	S101482037	74550	13/11/2024	130,16	FBK1124	S101482147	74550	13/11/2024	130,16
FBK1124	S101482697	74630	13/11/2024	195,23	FBK1127	A061183626	76842	11/11/2024	130,16
FBK2C61	S101059527	74550	09/11/2024	130,16	FBK2422	S101390957	74550	12/11/2024	130,16
FBK3985	Z131244624	50020	11/11/2024	260,32	FBK4971	S100746357	74550	07/11/2024	130,16
FBK4971	S101294817	74630	11/11/2024	195,23	FBK4971	S101295037	74630	11/11/2024	195,23
FBK4971	S101356307	74550	11/11/2024	130,16	FBM7A38	S101164247	60503	10/11/2024	293,47
FBN0432	S101102207	74550	07/11/2024	130,16	FBN3135	S100770887	60503	05/11/2024	293,47
FBN6E07	Z131186874	50020	11/11/2024	390,46	FBN6H29	A062594166	55412	14/11/2024	195,23
FBO6959	S100694217	74630	06/11/2024	195,23	FBO7159	S100310977	74550	06/11/2024	130,16
FBQ1A69	S100738547	74550	06/11/2024	130,16	FBQ1A69	A061169461	51851	12/11/2024	195,23
FBQ4F74	S101013007	74550	09/11/2024	130,16	FBROE71	S101070967	74550	06/11/2024	0,00
FBR2225	A062230210	76331	10/11/2024	293,47	FBSA471	S101253907	60503	10/11/2024	293,47
FBSSJ12	S101376547	74550	11/11/2024	130,16	FBT0C61	S100943257	74550	09/11/2024	130,16
FBT0880	S101459157	74550	12/11/2024	130,16	FBT1698	S100835127	74550	06/11/2024	0,00
FBT1879	S101249277	74550	10/11/2024	130,16	FBT2477	A062574670	57030	13/11/2024	130,16
FBT3A16	A062457924	55412	13/11/2024	195,23	FBT3064	S101170627	60503	10/11/2024	293,47
FBT3093	Z131260134	50020	11/11/2024	390,46	FBT4F69	A062509690	51851	12/11/2024	195,23
FBT4F69	S101404487	74550	12/11/2024	130,16	FBT5102	A062280315	51851	11/11/2024	195,23
FBT5280	A061169402	60501	10/11/2024	293,47	FBT6C96	A061319269	55412	12/11/2024	195,23
FBT7F70	S101011567	74550	09/11/2024	130,16	FBT8B42	S101016407	74550	09/11/2024	0,00
FBT8329	S100666057	74550	06/11/2024	130,16	FBT8339	S101132567	74550	08/11/2024	130,16
FBT8339	S101133227	74630	08/11/2024	195,23	FBT8598	S101095277	60503	07/11/2024	293,47
FBT9927	S101210227	74550	10/11/2024	130,16	FBU4386	S101020477	74550	09/11/2024	130,16
FBU4496	A061183952	76332	12/11/2024	293,47	FBU4548	S101478407	74550	13/11/2024	130,16
FBU4977	S100882537	60503	08/11/2024	293,47	FBU7798	S100862187	56732	06/11/2024	130,16
FBV0A48	Z131272904	50020	11/11/2024	260,32	FBW4459	S100829847	74550	06/11/2024	130,16
FBW1447	S101253237	74630	10/11/2024	195,23	FBW3D62	S101288107	74550	11/11/2024	130,16
FBW8E08	A062474080	51851	13/11/2024	195,23	FBW9159	A061815878	51851	11/11/2024	195,23
FBX8277	A062457371	55412	08/11/2024	195,23	FBX9D06	S100801907	74550	05/11/2024	130,16
FBX9497	S101194937	74550	10/11/2024	130,16	FBY0G24	A062560067	55500	13/11/2024	130,16
FBY1188	S101202417	74630	10/11/2024	195,23	FBY2365	R199991217	74550	02/11/2024	130,16
FBY5D58	S100712257	60503	06/11/2024	293,47	FBY7E81	S100794317	74550	05/11/2024	130,16
FBZ1608	S101463337	74550	12/11/2024	130,16	FBZ2949	S101283377	74550	10/11/2024	130,16
FBZ3C79	S100979777	74550	09/11/2024	130,16	FBZ4D96	S100822257	74550	05/11/2024	130,16
FBZ4283	S100705987	74550	06/11/2024	0,00	FCA2E63	S101319787	74550	11/11/2024	130,16
FCA4184	A062593887	55412	11/11/2024	195,23	FCA6769	S100999357	74550	09/11/2024	130,16
FCB2G00	S100843597	56732	06/11/2024	130,16	FCB3E47	Z131195674	50020	11/11/2024	586,94
FCB7226	A061283949	55412	11/11/2024	195,23	FCC2118	S100688827	74550	06/11/2024	130,16
FCCT757	S101038957	74550	09/11/2024	130,16	FCC9C71	S100773087	74550	05/11/2024	130,16
FCD1F76	S101475327	74550	12/11/2024	130,16	FCD1409	S101478297	74550	13/11/2024	130,16
FCD3J60	A062484441	76331	08/11/2024	293,47	FCD6564	S101175467	74550	10/11/2024	130,16

FCD7D68	S100920707	74550	08/11/2024	130,16	FCD7D68	Z131227904	50020	11/11/2024	260,32
FCD8F45	S100794867	74550	05/11/2024	130,16	FCD8J75	S100772107	74550	05/11/2024	130,16
FCE1D66	S101284367	74550	10/11/2024	130,16	FCE4C96	A062525849	66532	12/11/2024	195,23
FCE9H84	S101438037	74550	12/11/2024	130,16	FCF0172	Z131299624	50020	11/11/2024	260,32
FCF6F44	S101089447	74550	07/11/2024	130,16	FCG3H24	S101269187	74550	10/11/2024	130,16
FCG3477	S101329247	74550	11/11/2024	130,16	FCG4I34	S101060077	74630	09/11/2024	195,23
FCG4480	Z131214814	50020	11/11/2024	260,32	FCG8A82	S101096487	60503	07/11/2024	293,47
FCH0414	A062457525	76331	12/11/2024	293,47	FCH6J39	S101357847	74550	11/11/2024	130,16
FCH8E67	S100432857	74550	03/11/2024	130,16	FCI1D73	Z131281364	50020	11/11/2024	260,32
FCI1I43	S101073827	74550	06/11/2024	130,16	FCI7485	Z131304804	50020	11/11/2024	260,32
FCJ3I92	Z131305014	50020	11/11/2024	390,46	FCJ4I98	S100937647	74550	09/11/2024	130,16
FCK0F27	S101083287	56732	07/11/2024	130,16	FCL0J29	A061618452	55920	13/11/2024	0,00
FCM0E80	S101079327	74550	07/11/2024	130,16	FCM4588	S101072177	74550	06/11/2024	130,16
FCM8265	S100940407	74550	09/11/2024	130,16	FCN1A22	Z131288294	50020	11/11/2024	0,00
FCN1266	A061284309	67261	13/11/2024	195,23	FCN3E54	A062559964	60501	12/11/2024	293,47
FCN9C68	S101250047	74550	10/11/2024	130,16	FCO2I70	S101366867	74550	11/11/2024	130,16
FCO7215	S100850747	74550	06/11/2024	130,16	FCP6E72	Z131183794	50020	11/11/2024	0,00
FCQ0H47	S101177447	74550	10/11/2024	130,16	FCQ0Z33	S101400307	74550	12/11/2024	130,16
FCQ6H34	S101198127	74550	10/11/2024	130,16	FCQ7I02	S101048307	74550	09/11/2024	130,16
FCQ7I02	S101159627	74550	10/11/2024	130,16	FCR2E03	A062594115	55412	14/11/2024	195,23
FCR4D83	S100818957	74550	05/11/2024	130,16	FCR4D83	Z131220754	50020	11/11/2024	260,32
FCR4D83	Z131220974	50020	11/11/2024	390,46	FCR4D83	Z131221084	50020	11/11/2024	390,46
FCR9H95	S100996937	74550	09/11/2024	130,16	FCU0I29	S100852947	74550	06/11/2024	130,16
FCU7F79	S101015307	74550	09/11/2024	130,16	FCU7F79	S101193507	74630	10/11/2024	195,23
FCU7F79	S101282167	74630	10/11/2						

FDZ4949	S100702357	74550	06/11/2024	130,16	FEB1C21	S101117277	56732	07/11/2024	130,16
FEB2332	S100787717	74550	05/11/2024	130,16	FEB2450	A062284728	76332	13/11/2024	293,47
FEB4790	S100702907	60503	06/11/2024	293,47	FEB6177	Z131241984	50020	11/11/2024	260,32
FEC0378	S100912907	74550	08/11/2024	130,16	FEC9815	Z131319864	50020	11/11/2024	260,32
FED3690	A062559859	55500	08/11/2024	130,16	FED3825	S100855037	56732	06/11/2024	130,16
FED6J25	Z131255734	50020	11/11/2024	260,32	FED9C34	Z131296104	50020	11/11/2024	390,46
FEE0C61	S100966797	74550	09/11/2024	130,16	FEE2E63	Z131173234	50020	11/11/2024	260,32
FEF6F26	Z131290274	50020	11/11/2024	390,46	FEF8E68	S101452667	60503	12/11/2024	293,47
FEH8H05	S100928957	74550	08/11/2024	130,16	FEF9455	A062485081	76331	13/11/2024	293,47
FEF2D61	S101316607	74550	11/11/2024	130,16	FEF3F69	S101350477	74550	11/11/2024	130,16
FEF6353	S101001887	60503	09/11/2024	293,47	FEF9F50	S101469167	74550	12/11/2024	130,16
FEH1D97	A062307221	76331	12/11/2024	293,47	FEH1279	S101000237	60503	09/11/2024	293,47
FEH1815	Z131163114	50020	11/11/2024	260,32	FEH2134	S100844917	60503	06/11/2024	293,47
FEH2685	S100762857	74550	03/11/2024	0,00	FEH3H05	A062574335	55417	12/11/2024	195,23
FEH3029	S101388427	74550	12/11/2024	130,16	FEH3332	A061781973	76331	09/11/2024	293,47
FEH3337	A062574637	57030	13/11/2024	130,16	FEH3685	S100760877	74550	03/11/2024	130,16
FEH3765	S100771547	60503	05/11/2024	293,47	FEH4B24	S101471807	74550	12/11/2024	130,16
FEH4B39	S100721507	74550	06/11/2024	130,16	FEH4197	A062574734	57030	13/11/2024	130,16
FEH5G46	S100793217	74550	05/11/2024	130,16	FEH6162	A061184045	73662	13/11/2024	130,16
FEISC41	Z131171254	50020	11/11/2024	260,32	FEI9F95	S101088897	74550	07/11/2024	130,16
FEI9610	A062293980	55500	10/11/2024	130,16	FEJ0H52	S101270837	74550	10/11/2024	130,16
FEJ4A70	A062578624	76331	08/11/2024	293,47	FEK4I58	S100804107	74550	05/11/2024	130,16
FEL4H11	S100887377	74550	08/11/2024	130,16	FEN0F21	S101127837	74550	08/11/2024	130,16
FEN0096	S101023667	74630	09/11/2024	195,23	FEN6E71	A062573940	57030	08/11/2024	130,16
FEP3393	S101216057	74550	10/11/2024	130,16	FEP5E10	S101306807	74550	11/11/2024	130,16
FEP5F01	S101468397	74550	12/11/2024	0,00	FEP5H59	S101370827	74550	11/11/2024	130,16
FEP5029	S101356417	74550	11/11/2024	130,16	FEP5464	S100307787	60503	06/11/2024	293,47
FEP6C87	S100766817	74550	05/11/2024	130,16	FEP6J34	S100890457	74630	08/11/2024	195,23
FEP6487	S101321217	74550	11/11/2024	130,16	FEP6727	S101342007	74550	11/11/2024	130,16
FEP6816	S101216387	60503	10/11/2024	293,47	FEP7C57	A062543421	55250	10/11/2024	0,00
FEP7505	A062594263	55412	14/11/2024	195,23	FEQ5E08	S100843817	74550	06/11/2024	130,16
FER2463	S101317257	74550	11/11/2024	130,16	FER3H46	A062560156	55500	13/11/2024	130,16
FER5I92	S100798507	74550	05/11/2024	130,16	FER9F72	S101358727	74550	11/11/2024	130,16
FET0A73	A061815959	76332	13/11/2024	293,47	FET0B56	A061618444	55500	13/11/2024	130,16
FET0218	A062526144	51851	12/11/2024	195,23	FET3E34	Z131237914	50020	11/11/2024	260,32
FET7C78	S100310427	74550	06/11/2024	130,16	FEU3759	Z131206234	50020	11/11/2024	260,32
FEU4990	Z131301054	50020	11/11/2024	260,32	FEU8352	S100193057	74550	03/11/2024	130,16
FEU9D66	Z131234944	50020	11/11/2024	586,94	FEV6H64	S101319347	74630	11/11/2024	195,23
FEV9E32	S101164357	60503	10/11/2024	293,47	FEW0441	S101433857	74550	12/11/2024	130,16
FEW1529	A062093140	70481	10/11/2024	293,47	FEX0G89	S100878137	74550	08/11/2024	130,16
FEX5E15	Z131286644	50020	11/11/2024	260,32	FEX7P95	S1013382817	74550	11/11/2024	130,16
FFA2A78	S100802457	74550	05/11/2024	130,16	FFA2A78	A061183618	55500	11/11/2024	130,16
FFA2A78	S101412297	74550	12/11/2024	130,16	FFA3700	S101327607	74550	11/11/2024	130,16
FFA4390	S100858997	74630	06/11/2024	195,23	FFA4390	S100703787	74550	06/11/2024	130,16
FFA4390	S100703897	74630	06/11/2024	195,23	FFA4390	S100863407	74710	06/11/2024	880,41
FFA5J46	S100935997	74550	08/11/2024	130,16	FFB2J13	A062564410	57030	14/11/2024	130,16
FFB8F23	A062457967	55412	13/11/2024	195,23	FFC3B41	Z131240224	50020	11/11/2024	0,00
FFC3I55	S100662097	60503	06/11/2024	0,00	FFC4D76	S100699057	60503	06/11/2024	293,47
FFC6B55	Z131327894	50020	11/11/2024	260,32	FFC7B30	A062457797	55412	13/11/2024	195,23
FFC8A46	S100875497	74550	08/11/2024	130,16	FFC8D14	S101343327	74550	11/11/2024	130,16
FFC9361	S101054027	74550	09/11/2024	130,16	FFD1I36	S101415047	74550	12/11/2024	130,16
FFD2E28	S101098027	56732	07/11/2024	130,16	FFD8901	S100761647	74710	03/11/2024	880,41
FFD8901	S100969877	74550	09/11/2024	130,16	FFD8901	S101052607	74550	09/11/2024	130,16
FFD8901	S101068877	74630	09/11/2024	195,23	FFD8901	S101447497	74630	12/11/2024	195,23
FFESB05	S101380067	74550	11/11/2024	0,00	FFF2260	S101456297	74550	12/11/2024	0,00
FFF7B60	S101430447	74550	12/11/2024	130,16	FFG2471	S101449807	74550	12/11/2024	0,00
FFG4I83	S100306687	74550	06/11/2024	130,16	FFG4866	S101182507	60503	10/11/2024	293,47
FFI0G87	S100898707	74550	08/11/2024	130,16	FFI4073	S100765507	74550	03/11/2024	130,16
FFI4375	Z131322614	50020	11/11/2024	390,46	FFI5G01	Z131321844	50020	11/11/2024	0,00
FFI6J32	S100655167	74550	06/11/2024	130,16	FFI6693	A061528321	55920	09/11/2024	130,16
FFK2E23	S100919937	60503	08/11/2024	293,47	FFL3559	S100685087	60503	06/11/2024	293,47
FFM2B31	Z131312054	50020	11/11/2024	260,32	FFM8415	S101216827	74550	10/11/2024	130,16
FFN0H44	S101400527	74630	12/11/2024	195,23	FFN5068	S101311977	74550	11/11/2024	130,16
FFO1B54	S101005847	74550	09/11/2024	130,16	FFO2H79	A061169429	75870	11/11/2024	293,47
FFP7383	S100662207	74550	06/11/2024	130,16	FFQ1281	S100760547	74550	03/11/2024	130,16
FFQ1537	S101368187	74550	11/11/2024	130,16	FFQ8443	S101117937	74550	07/11/2024	130,16
FFR2804	S101191207	74550	10/11/2024	130,16	FFR5B75	A061284031	55412	11/11/2024	0,00
FFS1D85	S101385457	74550	12/11/2024	130,16	FFS1D85	S101385567	74550	12/11/2024	130,16
FFS1D85	S101385677	74630	12/11/2024	195,23	FFS9F02	S101268637	74630	10/11/2024	195,23
FFT6I54	S101465317	74550	12/11/2024	130,16	FFT7J64	S100690227	60503	06/11/2024	293,47
FFU0J96	S101083727	56732	07/11/2024	130,16	FFU1C42	S100714897	60503	06/11/2024	293,47
FFU1429	S101164137	60503	10/11/2024	293,47	FFU2F43	A062498841	76331	11/11/2024	293,47

FFU2586	S101174917	60503	10/11/2024	293,47	FFU3522	S100693887	74550	06/11/2024	130,16
FFV9C39	S101348827	74550	11/11/2024	130,16	FFW4G92	S100831827	60503	06/11/2024	293,47
FFW4690	S101427697	60503	12/11/2024	293,47	FFW4770	S100972187	60503	09/11/2024	293,47
FFW4770	A062284736	76331	14/11/2024	293,47	FFW5637	S100884077	60503	08/11/2024	293,47
FFW9H52	S101103857	74550	07/11/2024	130,16	FFW9H52	S101232777	74550	10/11/2024	130,16
FFY2948	S101069107	74630	09/11/2024	0,00	FFY2948	S101070087	74550	09/11/2024	0,00
FFY2948	S101070307	74630	09/11/2024	0,00	FFZ1G06	S101213417	74550	10/11/2024	130,16
FFZ6E05	S100954917	74550	09/11/2024	130,16	FFZ6I38	S100716987	60503	06/11/2024	293,47
FFZ6547	S101430007	74550	12/11/2024	130,16	FFZ7B53	S100930497	74550	08/11/2024	0,00
FGA0D74	S101237947	74550	10/11/2024	130,16	FGA1J77	A062315593	60501	10/11/2024	0,00
FGB6I20	A062485049	51851	12/11/2024	195,23	FGB9A05	S100955247	74550	09/11/2024	130,16
FGE1A97	S100837007	60503	06/11/2024	0,00	FGE2H04	S101397007	74550	12/11/2024	130,16
FGE4J55	S101080097	60503	07/11/2024	293,47	FGE9J60	Z131209094	50020	11/11/2024	390,46
FGG4C49	S101401517	74550	12/11/2024	130,16	FGH5I10	S100844697	74550	06/11/2024	130,16
FGH5493	S101420327	74550	12/11/2024	130,16	FGH6C58	S100681347	74550	06/11/2024	130,16
FGH9D42	A062474179	55500	13/11/2024	130,16	FGI2J81	S101375667	74550	11/11/2024	130,16
FGI6G52	Z131225924	50020	11/11/2024	260,32	FGJ0I09	S101408227	74550	12/11/2024	130,16
FGJ2J62	Z131185114	50020	11/11/2024	390,46	FGK9996	A061815894	51851	11/11/2024	195,23
FGLA432	S101317477	74630	11/11/2024	195,23	FGL4A32	S101471367	74550	12/11/2024	130,16
FGL8I04	S101091647	60503	07/11/2024	293,47	FGL9E93	Z131172024	50020	11/11/2024	260,32
FGL9E93	Z131334604	50020	11/11/2024	260,32	FGM0A70	S100780237	60503	05/11/2024	293,47
FGM9F00	Z131304684	50020	11/11/2024	0,00	FGN0281	S101049187	60503	09/11/2024	293,47
FGN1079	S101339147	74550	11/11/2024	130,16	FGN1086	S101247187	74550	10/11/2024	130,16
FGN5428	S101102977	74550	07/11/2024	130,16	FGN9631	S101081527	60503	07/11/2024	293,47
FGO0I28	Z131244294	50020	11/11/2024	260,32	FGO1083	R199561887	745		

FHN0029	A061319200	55412	11/11/2024	195,23	FHN1A60	S101256977	74550	10/11/2024	130,16
FHO1158	Z131186324	50020	11/11/2024	260,32	FHO8C63	S101037637	74550	09/11/2024	130,16
FHO8049	S100810487	56732	05/11/2024	130,16	FHP0E81	Z131230984	50020	11/11/2024	260,32
FHP1174	S101154567	74550	10/11/2024	130,16	FHP7421	S101238937	74550	10/11/2024	130,16
FHQ5C75	S100814447	60503	05/11/2024	293,47	FHS4C51	Z131232194	50020	11/11/2024	260,32
FHS4C51	Z131232414	50020	11/11/2024	1.760,82	FHS4C51	Z131242424	50020	11/11/2024	260,32
FHS9H47	A062564364	57030	14/11/2024	130,16	FHT6H59	S101365327	60503	11/11/2024	293,47
FHU2J00	S101223317	74550	10/11/2024	130,16	FHU7F53	S101264457	74550	10/11/2024	130,16
FHV2H23	S101238827	74550	10/11/2024	130,16	FHV5209	A061413389	60501	12/11/2024	293,47
FHW1940	S100804437	56732	05/11/2024	130,16	FHW2153	A061284040	55412	11/11/2024	195,23
FHW3693	S100797837	56732	05/11/2024	130,16	FHW4815	S101342887	74550	11/11/2024	0,00
FHX9529	S100963827	74630	09/11/2024	195,23	FHY3174	Z131310184	50020	11/11/2024	260,32
FHY4281	S101088787	56732	07/11/2024	130,16	FHY5353	S101339807	74550	11/11/2024	130,16
FHZ4B88	S100776937	74550	05/11/2024	130,16	FIA1J10	S101278317	74630	10/11/2024	195,23
FIA3626	S101323857	74550	11/11/2024	130,16	FIA3825	S101085267	74550	07/11/2024	130,16
FIC0B06	S101179757	74550	10/11/2024	130,16	FIC0B06	S101182397	74550	10/11/2024	130,16
FIC5E01	A061309956	76331	13/11/2024	293,47	FIC5404	S101371267	74550	11/11/2024	130,16
FIC5615	S101395357	74550	12/11/2024	130,16	FIC7506	S101236737	74550	10/11/2024	130,16
FIC7703	S101271497	74550	10/11/2024	130,16	FIC7703	S101280187	74630	10/11/2024	195,23
FIC8A26	A061283990	55412	11/11/2024	195,23	FIC8C89	S100915207	74550	08/11/2024	130,16
FID2I51	S100734147	74550	06/11/2024	130,16	FID5G43	S101407127	74550	12/11/2024	130,16
FID6C04	S100929067	74550	08/11/2024	130,16	FID6C04	S101060307	74630	09/11/2024	195,23
FIE3E91	S100869887	60503	06/11/2024	293,47	FIE4A46	A062539432	67261	13/11/2024	0,00
FIF9B59	S101378747	74630	11/11/2024	195,23	FIF9F33	Z131203264	50020	11/11/2024	260,32
FIG0H13	S101243777	74550	10/11/2024	130,16	FIG4D88	S100666507	74550	06/11/2024	0,00
FIG8127	S101219357	74550	10/11/2024	130,16	FIG8612	S101188557	56732	10/11/2024	130,16
FIG9C21	S101428807	74550	12/11/2024	130,16	FIH1146	S101231237	60503	10/11/2024	293,47
FIH4G28	S101427367	74550	11/11/2024	130,16	FIH6J01	S100712697	60503	06/11/2024	293,47
FIJ3106	Z131286864	50020	11/11/2024	260,32	FIH6C12	A062484573	76331	10/11/2024	293,47
FIJ6F36	S100669797	74550	06/11/2024	130,16	FIJ7D12	S101153907	74550	10/11/2024	130,16
FIJ0J89	S101421097	60503	12/11/2024	293,47	FIJ1J21	S101269517	74550	10/11/2024	130,16
FIJ2G58	A062588476	76331	10/11/2024	293,47	FIJ2G85	Z131273004	50020	11/11/2024	260,32
FIJ2G85	Z131304354	50020	11/11/2024	260,32	FIJ4A50	S101235967	74550	10/11/2024	130,16
FIJ5D36	S101485117	74550	13/11/2024	130,16	FIJ8D96	S101160727	74550	10/11/2024	130,16
FIJ8348	A062498833	55500	11/11/2024	130,16	FIJ9D92	Z131232744	50020	11/11/2024	260,32
FIK1E50	A062457746	55412	13/11/2024	195,23	FIK6500	S100761977	74550	03/11/2024	0,00
FIL3C41	S101206377	74550	10/11/2024	130,16	FIL4D15	S101254667	74550	10/11/2024	0,00
FIL4H46	S101419557	60503	12/11/2024	293,47	FIL4163	Z131322504	50020	11/11/2024	260,32
FIL7A86	S101052927	74630	09/11/2024	195,23	FIL7A86	S101149177	74630	10/11/2024	195,23
FIM0D94	S100819617	74550	05/11/2024	130,16	FIM0D94	S101122997	74550	07/11/2024	130,16
FIMI102	A062564119	57030	11/11/2024	130,16	FIM8D42	S101336837	74550	11/11/2024	130,16
FIM9G39	S101217487	60503	10/11/2024	293,47	FIM9808	S100673537	74550	06/11/2024	130,16
FIN1773	S100942607	74550	09/11/2024	130,16	FIN3156	S100694547	74550	06/11/2024	130,16
FINE640	S100729417	74550	06/11/2024	130,16	FINS920	S101239487	74550	10/11/2024	130,16
FIO2E82	A062574343	55417	12/11/2024	195,23	FIO4E73	A061476300	57461	10/11/2024	130,16
FIO8F56	S101117497	56732	07/11/2024	130,16	FIO8G53	S101126737	74550	07/11/2024	130,16
FIP1C46	S100890017	60503	08/11/2024	293,47	FIP6C87	S101211987	74550	10/11/2024	0,00
FIQ0396	S100913447	74550	08/11/2024	130,16	FIQ0396	S101152147	74550	10/11/2024	130,16
FIQ0396	S101227057	74630	10/11/2024	195,23	FIQ0396	S101229707	74630	10/11/2024	195,23
FIQ3H54	A062430660	59910	11/11/2024	293,47	FIQ4D64	S101064477	74550	09/11/2024	0,00
FIQ8588	A062525741	58431	10/11/2024	195,23	FIQ8726	S101179647	74550	10/11/2024	130,16
FIR0948	S101249057	74550	10/11/2024	130,16	FIR1453	S101260387	74550	10/11/2024	130,16
FIR2G93	S101262587	60503	10/11/2024	293,47	FIR3D35	S100763957	74550	03/11/2024	130,16
FIR3342	S100735027	74550	06/11/2024	130,16	FIR3602	S101088907	74550	07/11/2024	130,16
FIR4381	Z131177634	50020	11/11/2024	260,32	FIR4381	Z131254524	50020	11/11/2024	390,46
FIR4381	Z131315354	50020	11/11/2024	260,32	FIR4381	Z131328444	50020	11/11/2024	260,32
FIR4479	S100748667	60503	07/11/2024	293,47	FIRS566	S101023007	74550	09/11/2024	130,16
FIRS566	Z131264104	50020	11/11/2024	260,32	FIRS506	S101446837	74550	12/11/2024	130,16
FISSB50	A061528470	55500	13/11/2024	130,16	FIT1I42	S100997607	74550	09/11/2024	130,16
FIT5E16	S101018607	74550	09/11/2024	130,16	FIT5E16	S101345747	74550	11/11/2024	130,16
FIT7F91	S100986047	74550	09/11/2024	130,16	FIU0739	S101005077	74550	09/11/2024	130,16
FIU5C68	S101267107	60503	10/11/2024	293,47	FIU6070	A062310427	54523	12/11/2024	195,23
FIU6851	S101279197	74550	10/11/2024	130,16	FIV2670	S101110567	60503	07/11/2024	0,00
FIV7F03	A062574041	57030	09/11/2024	130,16	FIV8D05	S101033907	74550	09/11/2024	130,16
FIW2095	Z131280154	50020	11/11/2024	586,94	FIW3C24	S101332007	74550	11/11/2024	130,16
FIW5E05	S100752297	60503	07/11/2024	293,47	FIX0643	S101046107	74550	09/11/2024	130,16
FIX0734	S100724577	60503	06/11/2024	293,47	FIX3961	A062525989	76331	12/11/2024	293,47
FIX5359	A062083374	76331	08/11/2024	0,00	FIX6930	A062525822	66532	12/11/2024	195,23
FIY1665	Z131195344	50020	11/11/2024	390,46	FIY1665	Z131208214	50020	11/11/2024	390,46
FIY1665	Z131320084	50020	11/11/2024	260,32	FJAG329	S101188227	60503	10/11/2024	293,47
FJA4E07	A062525490	51851	09/11/2024	195,23	FJA4E07	A062525204	76331	09/11/2024	293,47
FJA4E07	Z131200624	50020	11/11/2024	260,32	FJAR863	S101009477	74550	09/11/2024	130,16

FJA8C23	S100791897	74550	05/11/2024	130,16	FJB7D25	Z131318004	50020	11/11/2024	260,32
FJC4G27	S100774307	56732	05/11/2024	130,16	FJD8E52	S100659017	74550	06/11/2024	130,16
FJF0449	S100784207	74550	05/11/2024	130,16	FJF5070	S101213637	60503	10/11/2024	293,47
FJG2F73	S101078337	74550	07/11/2024	130,16	FJG5F92	S100896947	60503	08/11/2024	293,47
FJH2H70	A062457495	51852	12/11/2024	195,23	FJH2I26	S100792117	74550	05/11/2024	130,16
FJH5B16	S101164907	74550	10/11/2024	130,16	FJH1F26	S100679697	74550	06/11/2024	130,16
FJI4J02	Z131242754	50020	11/11/2024	260,32	FJH5I70	S100767807	74550	05/11/2024	130,16
FJI9I46	S100909707	74550	08/11/2024	130,16	FJI1954	S101348497	74550	11/11/2024	130,16
FJJ2C44	S100305587	74550	06/11/2024	130,16	FJJE49	S100719297	74550	06/11/2024	130,16
FJJ5G00	S101076027	74550	07/11/2024	130,16	FJJ6I50	S101248947	74550	10/11/2024	130,16
FJJ6608	S101393927	74550	12/11/2024	130,16	FJJ7D82	S100833807	74550	06/11/2024	130,16
FJJ7319	A061818192	76331	12/11/2024	293,47	FJJ8D34	S101394367	74550	12/11/2024	130,16
FJJ8147	S101245867	74550	10/11/2024	130,16	FJJ8353	S100658027	74550	06/11/2024	130,16
FJK9624	S101337387	74550	11/11/2024	130,16	FJL6H02	S101069207	74550	09/11/2024	130,16
FJL6I08	A062568483	57380	09/11/2024	293,47	FJL8F85	S100654287	74550	06/11/2024	130,16
FJM3088	S100918177	74550	08/11/2024	130,16	FJM3088	S101180417	60503	10/11/2024	293,47
FJM3088	S101300647	60503	11/11/2024	293,47	FJM6F53	S101280737	74550	10/11/2024	130,16
FJN1B72	Z131198864	50020	11/11/2024	260,32	FJN6A05	A061942349	76331	12/11/2024	293,47
FJN7F17	A062525539	54521	09/11/2024	195,23	FJN7I77	Z131161804	50020	11/11/2024	260,32
FJO1H04	S101404047	74550	12/11/2024	130,16	FJQ6A85	S100981537	74550	09/11/2024	130,16
FJQ6H01	Z131308974	50020	11/11/2024	260,32	FJQ7D48	S101304277	74550	11/11/2024	130,16
FJR2A81	A061169488	55500	13/11/2024	130,16	FJR3A14	S100726007	74550	06/11/2024	130,16
FJR3H05	Z131216354	50020	11/11/2024	586,94	FJR5A75	S100981097	74550	09/11/2024	130,16
FJR8427	S100968997	74550	09/11/2024	130,16	FJR8088	A062341039	54526	12/11/2024	195,23
FJT7F39	S101127947	74550	08/11/2024	130,16	FJU0G82	Z131289944	50020	11/11/2024	0,00
FJU5584	S101405								

FKX3G93	S101244987	74550	10/11/2024	130,16	FKX3928	A062593895	55412	11/11/2024	0,00
FKX8J23	S101084717	74550	07/11/2024	130,16	FKY0019	A062457770	55412	13/11/2024	195,23
FKY0527	Z131211304	50020	11/11/2024	390,46	FKY1A44	Z131217784	50020	11/11/2024	260,32
FKY1C44	S101146097	74550	10/11/2024	130,16	FKY1J19	S101358397	74550	11/11/2024	130,16
FKY2489	S101447167	74550	12/11/2024	130,16	FKY2596	S101411747	74550	12/11/2024	130,16
FKY3303	S100797067	74550	05/11/2024	130,16	FKY3332	Z131190174	50020	11/11/2024	260,32
FKY3785	A062574157	57030	09/11/2024	130,16	FKY4G86	Z131165754	50020	11/11/2024	1.760,82
FKY7972	S100691137	74550	06/11/2024	130,16	FKY7972	S101429907	74630	12/11/2024	195,23
FKY7972	S101430777	74550	12/11/2024	130,16	FKY9H64	Z131268054	50020	11/11/2024	0,00
FKZ3G79	A062509681	76331	12/11/2024	293,47	FKZ4026	A062526179	55417	12/11/2024	195,23
FKZ6F96	S101191747	74550	10/11/2024	130,16	FKZ7096	S100924557	74550	08/11/2024	130,16
FLA2578	A062355579	51852	10/11/2024	0,00	FLA6180	A062526322	67261	13/11/2024	195,23
FLA7E07	S101469717	74550	12/11/2024	130,16	FLA7G22	Z131310954	50020	11/11/2024	260,32
FLASB47	S101218587	56732	10/11/2024	0,00	FLA9H02	S101087807	60503	07/11/2024	293,47
FLBOH38	S101054467	74550	09/11/2024	130,16	FLB4C24	Z131303914	50020	11/11/2024	260,32
FLBSG42	S100842057	74550	06/11/2024	130,16	FLD6704	Z131210194	50020	11/11/2024	390,46
FLD7037	S10116947	60503	07/11/2024	293,47	FLD7503	A062419526	54525	11/11/2024	0,00
FLD7573	Z131323714	50020	11/11/2024	260,32	FLD7693	S101335187	60503	11/11/2024	293,47
FLD8E09	S101015527	60503	09/11/2024	293,47	FLD8I92	S101013877	60503	09/11/2024	293,47
FLD9A38	S100986597	74630	09/11/2024	195,23	FLD9I84	S100819507	74550	05/11/2024	130,16
FLD9I84	S101032907	74550	09/11/2024	130,16	FLE2073	S101485447	60503	13/11/2024	0,00
FLE2778	S100975157	74550	09/11/2024	130,16	FLE5217	S101048857	60503	09/11/2024	293,47
FLE5462	S101387217	74710	12/11/2024	880,41	FLE5495	A062315828	60501	10/11/2024	293,47
FLG1070	Z131278394	50020	11/11/2024	260,32	FLG1070	A062533671	55500	14/11/2024	130,16
FLG3740	S100663197	74550	06/11/2024	130,16	FLG6D63	Z131241104	50020	11/11/2024	260,32
FLH2G66	S101272487	74630	10/11/2024	195,23	FLH8J04	S101466207	74550	12/11/2024	130,16
FLI1904	Z131241764	50020	11/11/2024	260,32	FLI9018	S101203847	60503	10/11/2024	293,47
FLI9327	S100776827	74630	05/11/2024	195,23	FLI9327	S100659787	74550	06/11/2024	130,16
FLI9327	S100835457	74630	06/11/2024	195,23	FLI9327	S101053917	74550	09/11/2024	130,16
FLI9327	S101307577	74630	11/11/2024	195,23	FLI9327	S101307797	74630	11/11/2024	195,23
FLI9787	A062310370	55500	12/11/2024	130,16	FLJ0E92	S101309447	74550	11/11/2024	130,16
FLJ4C44	Z131245284	50020	11/11/2024	0,00	FLJ4I95	S100879347	60503	08/11/2024	293,47
FLJ7C15	A062484859	55412	11/11/2024	195,23	FLK7341	Z131295554	50020	11/11/2024	260,32
FLL9F88	S101085157	56732	07/11/2024	130,16	FLM8A75	S101277547	74550	10/11/2024	130,16
FLM8B83	A062509851	55412	13/11/2024	195,23	FLN2J29	S100818627	74710	05/11/2024	880,41
FLNSE73	Z131215254	50020	11/11/2024	260,32	FLN8H72	S101477197	74550	12/11/2024	130,16
FLP9D79	S101282387	74630	10/11/2024	195,23	FLQ7D12	S100953267	74550	09/11/2024	130,16
FLQ7D12	S100956677	74550	09/11/2024	130,16	FLQ7642	S100948317	74550	09/11/2024	130,16
FLR6760	S101435507	74550	12/11/2024	130,16	FLS5207	Z131200294	50020	11/11/2024	260,32
FLS5207	Z131250904	50020	11/11/2024	260,32	FLS5997	A062509711	75870	12/11/2024	293,47
FLT1836	S101348507	74550	11/11/2024	130,16	FLT2A49	S101050617	74550	09/11/2024	130,16
FLT2A74	A061757088	60501	13/11/2024	293,47	FLU4I74	S101305267	74550	11/11/2024	0,00
FLUSD64	S101198897	74550	10/11/2024	130,16	FLU5E03	Z131277954	50020	11/11/2024	260,32
FLUSG07	S101332767	74550	11/11/2024	130,16	FLW3F93	S101017407	74550	09/11/2024	130,16
FLW3I03	S101219797	74550	10/11/2024	0,00	FLW6E61	S101188887	60503	10/11/2024	293,47
FLW8H38	S101177337	74550	10/11/2024	130,16	FLX6I86	S101452007	74550	12/11/2024	130,16
FLX6I09	S100923267	74550	08/11/2024	130,16	FLX8A30	S101177667	74550	10/11/2024	130,16
FLX8F13	S100798937	74550	05/11/2024	130,16	FLY2I46	A062564216	57030	12/11/2024	130,16
FLY2648	S101301527	60503	11/11/2024	293,47	FLY3H82	S100692017	74550	06/11/2024	130,16
FLY5G61	S101051167	74550	09/11/2024	130,16	FLY5636	A061968151	76332	10/11/2024	293,47
FLY7F92	Z131288624	50020	11/11/2024	260,32	FLY7008	S101263687	74550	10/11/2024	130,16
FLZ5J47	S101209787	74550	10/11/2024	130,16	FMA1434	A062564313	57030	13/11/2024	130,16
FMB0B27	S101437487	74550	12/11/2024	130,16	FMB7486	S100941507	74550	09/11/2024	130,16
FMD0I32	S100761097	74630	03/11/2024	195,23	FMD0724	S101076467	74550	07/11/2024	130,16
FMD2543	S100894197	74550	08/11/2024	130,16	FME7I93	A061216940	60501	11/11/2024	293,47
FMF1F00	S101486987	60503	13/11/2024	293,47	FMF1868	S101467407	74550	12/11/2024	130,16
FMF2D64	S101129157	74550	08/11/2024	130,16	FMF8H15	S101131577	60503	07/11/2024	293,47
FMG8I26	S100703237	74550	06/11/2024	130,16	FMH1828	S101437597	74550	12/11/2024	130,16
FMH2H06	A062430635	75870	11/11/2024	293,47	FMH2308	S101445737	74550	12/11/2024	130,16
FMH2796	S101105947	60503	07/11/2024	293,47	FMH3739	S100874507	74550	08/11/2024	130,16
FMH7B78	S101374567	74550	11/11/2024	130,16	FMH7G19	A062315623	60501	10/11/2024	293,47
FMH7209	S100893867	60503	08/11/2024	293,47	FMH7303	S101299767	60503	11/11/2024	293,47
FMH8408	S100943477	74550	09/11/2024	130,16	FMH8534	S100310537	74550	06/11/2024	130,16
FMH8539	S100929177	74630	08/11/2024	195,23	FMH8545	S100803337	60503	05/11/2024	293,47
FMH8614	A062484778	51851	10/11/2024	195,23	FMH9C44	S101152477	74550	10/11/2024	130,16
FMI0I23	S100823467	74550	05/11/2024	130,16	FMI0513	S101236077	74550	10/11/2024	130,16
FMI3E45	Z131187974	50020	11/11/2024	260,32	FMI3E85	S100784967	74550	05/11/2024	130,16
FMI3655	S101283597	74550	10/11/2024	130,16	FMI5E15	A062226922	55500	14/11/2024	130,16
FMI6709	A061284104	66532	12/11/2024	195,23	FMIJ035	Z131294234	50020	11/11/2024	260,32
FMI1960	S100910917	74550	08/11/2024	130,16	FMK2J63	Z131116754	50020	11/11/2024	260,32
FMK6584	S100923237	74550	08/11/2024	130,16	FML7383	S100744157	74550	07/11/2024	130,16
FML7383	S101165127	60503	10/11/2024	293,47	FML7817	S101036867	74550	09/11/2024	130,16

FMM4C33	S101317697	74630	11/11/2024	195,23	FMN0C73	S100844147	56732	06/11/2024	0,00
FMO0475	A062525962	60501	12/11/2024	293,47	FMO3693	S101191857	74550	10/11/2024	130,16
FMO9E37	S101265227	74550	10/11/2024	130,16	FMP0G03	Z131231104	50020	11/11/2024	0,00
FMQ0319	S101040277	74550	09/11/2024	130,16	FMQ1289	A061183928	76332	12/11/2024	293,47
FMR1742	S100855807	60503	06/11/2024	293,47	FMR7F84	A062293913	55500	10/11/2024	130,16
FMR9378	S100781887	60503	05/11/2024	293,47	FMS1991	Z131257604	50020	11/11/2024	260,32
FMS9C50	S101237407	74550	10/11/2024	130,16	FMT0H31	S101427477	74550	12/11/2024	130,16
FMT0J08	S101150167	74550	10/11/2024	0,00	FMT3E65	S100880997	74550	08/11/2024	130,16
FMU1H19	S101239047	74550	10/11/2024	130,16	FMU2A73	S101430887	74550	12/11/2024	130,16
FMU6G72	S101261707	60503	10/11/2024	293,47	FMU7329	A062355641	55500	12/11/2024	130,16
FMV0A15	S100690917	74550	06/11/2024	130,16	FMV0A39	S101120027	56732	07/11/2024	130,16
FMV0J77	S101140377	74630	09/11/2024	195,23	FMV1B69	S101053707	74550	09/11/2024	130,16
FMV1I09	S101080977	60503	07/11/2024	0,00	FMV1226	A061482011	75870	09/11/2024	293,47
FMV1816	S101397337	74550	12/11/2024	130,16	FMV2C28	A062457878	55412	13/11/2024	195,23
FMV2H32	S101267647	60503	10/11/2024	293,47	FMV8H60	S101259947	60503	10/11/2024	293,47
FMW0E93	S100870987	74550	06/11/2024	130,16	FMW0I03	S101398327	74550	12/11/2024	130,16
FMW1C59	S100676507	74550	06/11/2024	130,16	FMW2I49	A061918260	76331	12/11/2024	293,47
FMW9C50	S101025867	60503	09/11/2024	293,47	FMW9H42	S100910807	74550	08/11/2024	130,16
FMX6B77	A062528678	54600	13/11/2024	0,00	FMX6F41	S101011897	60503	09/11/2024	293,47
FMX6926	S100990117	60503	09/11/2024	293,47	FMX8603	Z131167844	50020	11/11/2024	586,94
FMX8603	Z131176644	50020	11/11/2024	1.760,82	FMX8603	Z131177084	50020	11/11/2024	390,46
FMX8603	Z131186764	50020	11/11/2024	260,32	FMX8603	Z131200404	50020	11/11/2024	260,32
FMX8603	Z131200514	50020	11/11/2024	260,32	FMX8603	Z131203814	50020	11/11/2024	260,32
FMX8603	Z131203924	50020	11/11/2024	390,46	FMX8603	Z131268494	50020	11/11/2024	260,32
FMX8603	Z131281914	50020	11/11/2024	260,32	FMX8603	Z131303694	50020		



FNX1218	A061818214	76331	13/11/2024	293,47	FNX2D79	S101098137	60503	07/11/2024	293,47
FNX4H16	A062504230	75870	11/11/2024	293,47	FNX6G86	Z131269484	50020	11/11/2024	260,32
FNX6004	S100984177	74550	09/11/2024	130,16	FNX1H01	Z131219874	50020	11/11/2024	390,46
FNX2F09	S100301187	74550	06/11/2024	0,00	FNX2F09	S100301307	74550	06/11/2024	0,00
FNX2F09	S100741627	74550	07/11/2024	0,00	FNX2F09	S100741737	74550	07/11/2024	0,00
FNX2F09	S101132787	74550	08/11/2024	0,00	FNX2F09	S101387327	74550	12/11/2024	0,00
FNX2F09	S101479947	74550	13/11/2024	0,00	FNX2F09	S101480167	74550	13/11/2024	0,00
FNX4D25	S101257637	74550	10/11/2024	130,16	FNX6A77	S101261377	60503	10/11/2024	293,47
FNZ8865	A062583865	76331	13/11/2024	293,47	FOA0175	S101213207	60503	10/11/2024	293,47
FOA0909	S101081857	56732	07/11/2024	130,16	FOA1A95	S101445307	60503	12/11/2024	293,47
FOA2B64	S101470157	74550	12/11/2024	130,16	FOA3151	S100692567	74550	06/11/2024	130,16
FOA8E52	S101176127	74550	10/11/2024	130,16	FOA9348	S101286907	74550	11/11/2024	130,16
FOA9348	S101287447	74550	11/11/2024	130,16	FOB7709	S101315057	74550	11/11/2024	130,16
FOB8C53	S101349487	74550	11/11/2024	130,16	FOC0131	S101064037	74550	09/11/2024	130,16
FOC3D94	A062073700	76331	06/11/2024	293,47	FOD0261	S101093737	60503	07/11/2024	293,47
FOD2B06	S100983847	74550	09/11/2024	0,00	FOD2D96	S101017177	74550	09/11/2024	130,16
FOD2H24	S100994847	74630	09/11/2024	195,23	FOD8F47	S100977797	60503	09/11/2024	293,47
FOE4945	S101227607	56732	10/11/2024	130,16	FOF1A36	S101453657	74550	12/11/2024	130,16
FOF6821	S101047537	74550	09/11/2024	130,16	FOG0B33	Z131158604	50020	11/11/2024	260,32
FOG1H89	S100799817	56732	05/11/2024	0,00	FOG2061	S101060847	74550	09/11/2024	0,00
FOG2659	S101179537	74550	10/11/2024	130,16	FOG3C27	S101244767	74550	10/11/2024	0,00
FOG4809	S100754717	74550	02/11/2024	130,16	FOG7098	S101458057	74550	12/11/2024	0,00
FOH2J00	S100993417	74550	09/11/2024	130,16	FOI3A86	S101004417	60503	09/11/2024	293,47
FOI2F51	S101218707	74550	10/11/2024	130,16	FOI4956	A062484522	76331	10/11/2024	293,47
FOI5I41	Z131213384	50020	11/11/2024	586,94	FOI6G24	S101218257	60503	10/11/2024	293,47
FOJ2C85	A062509878	55412	13/11/2024	195,23	FOJ6J85	S101125527	74550	07/11/2024	130,16
FOK3C15	S100832377	74550	06/11/2024	130,16	FOK6F83	S100837327	60503	06/11/2024	293,47
FOLOC05	S101040057	74630	09/11/2024	195,23	FOL3J93	Z131184124	50020	11/11/2024	390,46
FOL6I47	Z131297534	50020	11/11/2024	260,32	FOM8E38	S101452557	60503	12/11/2024	293,47
FON0E88	S100735807	74550	06/11/2024	130,16	FON3A14	A062509908	55412	13/11/2024	195,23
FOO8E23	Z131286534	50020	11/11/2024	260,32	FOO8E23	Z131308104	50020	11/11/2024	260,32
FOO9A04	S100302397	74550	06/11/2024	130,16	FOO9A04	S100743507	74550	07/11/2024	130,16
FOO9B91	Z131188634	50020	11/11/2024	260,32	FOPIB53	A062533680	55500	14/11/2024	0,00
FOP6G02	A062073751	58434	13/11/2024	195,23	FOQ2I41	Z131227794	50020	11/11/2024	0,00
FOQ5956	S101053807	74550	09/11/2024	130,16	FOQ6B46	S101114307	56732	07/11/2024	0,00
FOR3174	S100958217	74550	09/11/2024	130,16	FOR3289	S101277007	74550	10/11/2024	130,16
FOR4858	S101016517	74550	09/11/2024	130,16	FOR5080	S101104307	60503	07/11/2024	293,47
FOR5199	S100818847	74550	05/11/2024	130,16	FOR6D37	S100707967	74550	06/11/2024	0,00
FOR7C85	S100750107	60503	07/11/2024	0,00	FOR9F58	S101153357	74550	10/11/2024	130,16
FOS3I69	S101290637	74550	11/11/2024	130,16	FOS4A13	Z131245174	50020	11/11/2024	260,32
FOS4A13	Z131287964	50020	11/11/2024	260,32	FOS7E23	S101216167	74550	10/11/2024	130,16
FOT3I55	Z131280264	50020	11/11/2024	260,32	FOT9C14	Z131180604	50020	11/11/2024	260,32
FOU1599	A062457509	51851	12/11/2024	195,23	FOU4078	S100812577	74550	05/11/2024	130,16
FOU8F82	S101435727	74550	12/11/2024	130,16	FOV1218	S101414827	74550	12/11/2024	130,16
FOV3920	Z131309304	50020	11/11/2024	390,46	FOV7E53	Z131165104	50020	11/11/2024	260,32
FOW8C52	A061391091	60501	08/11/2024	293,47	FOY0E64	S101048637	74550	09/11/2024	130,16
FOY4C78	Z131324484	50020	11/11/2024	260,32	FOY6A82	Z131180384	50020	11/11/2024	260,32
FOY6C93	A061660840	55920	09/11/2024	130,16	FOY7F45	S101464217	74550	12/11/2024	130,16
FOZ0384	S101380287	74550	11/11/2024	130,16	FOZ2J99	S101080317	74550	07/11/2024	130,16
FOZ7B58	S100920157	60503	08/11/2024	293,47	FPA0F34	Z131277734	50020	11/11/2024	260,32
FPA7C05	Z131233954	50020	11/11/2024	586,94	FPB7I59	A062509460	57030	11/11/2024	0,00
FPC2I62	S100757907	74550	02/11/2024	130,16	FPC3E24	Z131199964	50020	11/11/2024	260,32
FPC5J36	A061153867	55900	12/11/2024	130,16	FPD5H31	Z131286314	50020	11/11/2024	260,32
FPD8H65	S101220567	74550	10/11/2024	130,16	FPD9F94	S100683217	74550	06/11/2024	0,00
FPE3294	S100800037	74550	05/11/2024	130,16	FPE5C43	S101051387	74550	09/11/2024	130,16
FPE7730	S101147207	74550	10/11/2024	130,16	FPE7921	S101264897	74550	10/11/2024	130,16
FPF7H29	A062063993	76842	11/11/2024	130,16	FPF9E12	Z131197434	50020	11/11/2024	260,32
FPG0F65	S101111777	74550	07/11/2024	130,16	FPG2A62	S100881657	74550	08/11/2024	130,16
FPG2H38	S100782107	74550	05/11/2024	130,16	PPG3F22	Z131167184	50020	11/11/2024	260,32
PPG3620	S101380177	74550	11/11/2024	130,16	PPG4F54	S100694327	74550	06/11/2024	130,16
PPG4H03	S100796297	74550	05/11/2024	130,16	PPG6997	S100803447	74550	05/11/2024	130,16
PPG7A61	Z131224714	50020	11/11/2024	260,32	PPH7B61	S101202087	74550	10/11/2024	130,16
PPH7661	S100887157	74550	08/11/2024	130,16	FP11C93	A062355692	55090	12/11/2024	130,16
FP12264	S101183507	74550	10/11/2024	130,16	FP13I03	Z131333064	50020	11/11/2024	260,32
FP13884	A062543430	55900	10/11/2024	0,00	FPJ5G15	S100977357	74550	09/11/2024	130,16
FPJ5086	Z131178184	50020	11/11/2024	260,32	FPJ6F38	S100780907	74550	05/11/2024	130,16
FPK1D63	Z131267064	50020	11/11/2024	260,32	FPK2C72	S100772097	74550	05/11/2024	130,16
FPK5G19	A061801621	73662	11/11/2024	130,16	FPK9B42	Z131296764	50020	11/11/2024	260,32
FPL0063	S100972847	74550	09/11/2024	130,16	FPL7G08	S100798277	74630	05/11/2024	195,23
FPMOD96	Z131196554	50020	11/11/2024	260,32	FPN2E37	Z131212944	50020	11/11/2024	390,46
FPOOG35	Z131164544	50020	11/11/2024	260,32	FPO3922	A062310435	54600	12/11/2024	130,16
FPOSF74	S100906957	74550	08/11/2024	130,16	FPO6315	S100828417	56732	06/11/2024	130,16

FP07H53	S100887047	74550	08/11/2024	130,16	FPQ0H91	S101231677	74550	10/11/2024	130,16
FPR2H26	S101036317	74550	09/11/2024	130,16	FPR2I37	S101180087	74630	10/11/2024	195,23
FPR5A66	S101248727	74550	10/11/2024	0,00	FPR6F93	S101351027	74550	11/11/2024	130,16
FPR9F93	S101366977	74550	11/11/2024	130,16	FPS1D41	S101139827	60503	09/11/2024	293,47
FPS7906	S101354767	74550	11/11/2024	130,16	FPS9C33	S101091207	74550	07/11/2024	130,16
FPT9C08	S101358837	74550	11/11/2024	130,16	FPU0688	S101244437	74550	10/11/2024	130,16
FPU3F76	S101074377	74550	06/11/2024	130,16	FPU5025	S100757577	74550	02/11/2024	130,16
FPU5815	Z131160694	50020	11/11/2024	260,32	FPU8A41	S101431657	74550	12/11/2024	130,16
FPU8J87	A062315950	55500	12/11/2024	130,16	FPV1D24	S101450687	60503	12/11/2024	293,47
FPV1D24	S101456737	60503	12/11/2024	293,47	FPV4E48	S101233767	74550	10/11/2024	130,16
FPV8I68	A061284236	65992	13/11/2024	293,47	FPV8I68	A061284244	64080	13/11/2024	130,16
FPV8I68	A061284252	66372	13/11/2024	195,23	FPW5D31	S101394147	74550	12/11/2024	130,16
FPW6A90	S101418127	74550	12/11/2024	130,16	FPW8I02	S101367857	74550	11/11/2024	130,16
FPX3262	S101085377	56732	07/11/2024	130,16	FPX5B59	S100852617	74550	06/11/2024	130,16
FPX6G38	S100775507	60503	05/11/2024	293,47	FPX6J23	S100943807	74550	09/11/2024	130,16
FPY6E80	S101199997	74550	10/11/2024	130,16	FPZ3B87	S100906737	74550	08/11/2024	130,16
FPZ3266	S101037087	74550	09/11/2024	130,16	FPZ8G02	Z131172794	50020	11/11/2024	586,94
FPZ8G72	S101406807	74550	12/11/2024	130,16	FQA1J39	S101450797	74550	12/11/2024	130,16
FQA7H69	S101193727	74550	10/11/2024	130,16	FQB2A40	A062594018	55412	12/11/2024	195,23
FQB8860	A062525830	66532	12/11/2024	195,23	FQC1J00	S101273367	74630	10/11/2024	195,23
FQC1J00	S101277767	74630	10/11/2024	195,23	FQC1J00	S101277987	74630	10/11/2024	195,23
FQC1J00	S101289757	74550	11/11/2024	130,16	FQC1J00	S101289977	74550	11/11/2024	130,16
FQC4067	A062310460	54521	13/11/2024	195,23	FQD0I39	S100907287	74550	08/11/2024	130,16
FQD1A63	S101184707	74550	10/11/2024	130,16	FQD2J84	S100944687	74550	09/11/2024	130,16
FQD6F68	S101287667	74630	11/11/2024	195,23	FQD7B16	A061660874	76332		

FRJ8H91	S101387877	74550	12/11/2024	130,16	FRJ0892	S101094407	74550	07/11/2024	130,16
FRJ8I58	S100757247	74550	02/11/2024	130,16	FRK0112	S101481157	74550	13/11/2024	130,16
FRK4445	S101253787	60503	10/11/2024	293,47	FRK8306	S100997927	74550	09/11/2024	130,16
FRL0405	S100740967	74550	07/11/2024	130,16	FRL0405	S100741077	74550	07/11/2024	130,16
FRL5H53	S101392607	60503	12/11/2024	293,47	FRM1D54	S100817747	60503	05/11/2024	293,47
FRM1417	Z131323504	50020	11/11/2024	390,46	FRM4G25	A062574661	57030	13/11/2024	130,16
FRM5C24	S1007718177	74550	05/11/2024	130,16	FRM5C32	S101031917	74550	09/11/2024	130,16
FRM8016	S101215947	74630	10/11/2024	195,23	FRM9A96	S100674637	74630	06/11/2024	195,23
FRM9A96	S101073717	74550	06/11/2024	130,16	FRM9A96	S100736897	74630	06/11/2024	195,23
FRM9A96	S101132237	74550	07/11/2024	130,16	FRM9A96	S101136207	74630	09/11/2024	195,23
FRM9215	S101357307	74550	11/11/2024	130,16	FRO8I81	S100665177	74550	06/11/2024	130,16
FRO9E04	S101156547	74550	10/11/2024	130,16	FRQ4I39	S101212107	74550	10/11/2024	130,16
FRQ6H35	S101394037	74550	12/11/2024	130,16	FRQ7D77	S100685417	74550	06/11/2024	130,16
FRR9D55	S100652637	74550	06/11/2024	0,00	FRS0H61	S101295917	60503	09/11/2024	293,47
FRS3039	S101042697	74630	09/11/2024	195,23	FRS8969	A062525571	60501	09/11/2024	0,00
FRT0H72	S100692127	60503	06/11/2024	293,47	FRU1030	A062316000	51851	12/11/2024	195,23
FRU2859	S100795857	74550	05/11/2024	130,16	FRU7367	A062574769	55417	13/11/2024	195,23
FRV0I52	A062525636	66532	09/11/2024	195,23	FRV1B94	A062439900	76332	12/11/2024	0,00
FRW0F10	A062593844	55412	11/11/2024	195,23	FRW7765	S101106827	60503	07/11/2024	293,47
FRX0C25	A062484913	55412	11/11/2024	195,23	FRX8356	S101100997	74550	07/11/2024	130,16
FRX9E03	Z131294124	50020	11/11/2024	260,32	FRX9635	A061042810	55500	14/11/2024	130,16
FRY0F78	S101424397	74550	12/11/2024	0,00	FRZ0H21	Z131300404	50020	11/11/2024	260,32
FRZ2173	S100842167	74550	06/11/2024	130,16	FRZ3E20	S101112107	74550	07/11/2024	130,16
FRZ6I47	Z131231424	50020	11/11/2024	260,32	FRZ6S14	S100837107	74550	06/11/2024	130,16
FRZ8B71	S101016307	74550	09/11/2024	130,16	FSA7B25	Z131237144	50020	11/11/2024	260,32
FSA7B25	Z131237254	50020	11/11/2024	586,94	FSA8F31	Z131262554	50020	11/11/2024	260,32
FSBOE91	S100302727	74550	06/11/2024	130,16	FSB0G43	S101394917	74550	12/11/2024	130,16
FSB3C68	Z131160254	50020	11/11/2024	260,32	FSB3C68	Z131300284	50020	11/11/2024	260,32
FSB8G11	S100824897	74550	05/11/2024	130,16	FSB8J41	S100833147	74550	06/11/2024	130,16
FSC0675	S100300967	74630	06/11/2024	195,23	FSC0814	S100690707	74550	06/11/2024	0,00
FSC3398	S101393707	74550	12/11/2024	130,16	FSC6177	S100976587	74550	09/11/2024	130,16
FSC7G75	S100840517	60503	06/11/2024	293,47	FSD6434	S100823357	74550	05/11/2024	130,16
FSD7I05	Z131191384	50020	11/11/2024	260,32	FSD7I05	Z131200074	50020	11/11/2024	260,32
FSD7I05	Z131243194	50020	11/11/2024	260,32	FSD7I05	Z131303364	50020	11/11/2024	260,32
FSE2H53	S101327927	74550	11/11/2024	130,16	FSF5H44	S100695427	74550	06/11/2024	130,16
FSFG53	Z131165974	50020	11/11/2024	260,32	FSF8282	A061815800	51851	09/11/2024	195,23
FSG1074	A061771773	60681	11/11/2024	0,00	FSI4E19	S101423517	60503	12/11/2024	293,47
FSISD11	S101365767	74550	11/11/2024	130,16	FSI8E70	A061660769	51851	08/11/2024	195,23
FSJ7774	S101115187	56732	07/11/2024	130,16	FSK2E43	S101375117	74630	11/11/2024	195,23
FSK2777	S100710167	74550	06/11/2024	130,16	FSK4733	S101202527	74550	10/11/2024	130,16
FSK6383	S100893107	74550	08/11/2024	130,16	FSK7C99	S101246747	74550	10/11/2024	130,16
FSK9479	S100848987	56732	06/11/2024	0,00	FSL0I75	S101289647	74550	11/11/2024	130,16
FSL1H41	S101344317	74550	11/11/2024	130,16	FSL1H41	S101421427	74550	11/11/2024	130,16
FSL1I53	S101431327	74550	12/11/2024	130,16	FSL5I98	S100794757	60503	05/11/2024	293,47
FSM0H73	S101341897	74550	11/11/2024	130,16	FSM0568	S100816097	60503	05/11/2024	293,47
FSM8F20	Z131259914	50020	11/11/2024	390,46	FSM9G85	A061528291	67261	09/11/2024	195,23
FSM9G85	A061613779	58350	09/11/2024	195,23	FSN3H41	S101291627	74550	11/11/2024	130,16
FSN7J36	A061037417	67261	13/11/2024	195,23	FSO4H65	S101248507	74550	10/11/2024	130,16
FSO8H44	S101128277	74630	08/11/2024	195,23	FSO8H44	S101128507	74630	08/11/2024	195,23
FSO8H44	S101153797	74630	10/11/2024	195,23	FSR9080	S100718197	60503	06/11/2024	293,47
FSR4I28	S101325507	74550	11/11/2024	130,16	FSR6331	S101295697	74550	11/11/2024	130,16
FSR6331	S101484457	74550	13/11/2024	130,16	FSR7D84	S100841407	60503	06/11/2024	293,47
FSR8C14	S100991657	74550	09/11/2024	130,16	FSR9038	S101386227	74550	12/11/2024	130,16
FSU4618	S101133667	56732	08/11/2024	130,16	FSU6F40	S101170297	60503	10/11/2024	293,47
FSU8989	Z131229884	50020	11/11/2024	390,46	FSV0041	S100828207	74550	08/11/2024	130,16
FSV4E68	A062234739	76331	13/11/2024	293,47	FSV9E29	S101371487	74550	11/11/2024	130,16
FSX8604	Z131287634	50020	11/11/2024	260,32	FSY4403	S101461687	74550	12/11/2024	130,16
FSY9908	A062204600	56731	11/11/2024	0,00	FSZ0G61	S100774297	74550	05/11/2024	130,16
FSZ2A53	S100886277	74550	08/11/2024	130,16	FSZ2F41	Z131317444	50020	11/11/2024	260,32
FSZ6A96	A061781981	76331	09/11/2024	293,47	FSZ6918	S101095937	56732	07/11/2024	130,16
FTA3C24	A062457550	55500	12/11/2024	130,16	FTA3642	Z131210854	50020	11/11/2024	260,32
FTA4F31	S100995407	74550	09/11/2024	130,16	FTA6096	A062564305	57030	13/11/2024	130,16
FTA9386	S100806417	74630	05/11/2024	195,23	FTB1790	S101131907	60503	07/11/2024	293,47
FTB9824	A061037298	55500	13/11/2024	130,16	FTD2F14	S100761207	74630	03/11/2024	195,23
FTD3F67	S101444417	74630	12/11/2024	195,23	FTD4E64	S100894637	74550	08/11/2024	130,16
FTD7G79	S101075697	74550	07/11/2024	0,00	FTD8I95	S101454207	74550	12/11/2024	130,16
FTD9G45	S100979557	74550	09/11/2024	130,16	FTF0I88	S101349817	74630	11/11/2024	195,23
FTF1810	S100744377	74550	07/11/2024	130,16	FTF7J87	Z131301934	50020	11/11/2024	260,32
FTG3I69	S101408667	60503	12/11/2024	293,47	FTG5D34	S101441887	60503	12/11/2024	293,47
FTHZG25	S101027847	74550	09/11/2024	130,16	FTH6567	S101295707	60503	11/11/2024	293,47
FTH7373	Z131315464	50020	11/11/2024	260,32	FTI4783	S101369287	60503	11/11/2024	293,47
FTI6E27	Z131170924	50020	11/11/2024	260,32	FTI7D95	A062230156	76331	08/11/2024	293,47

FTI9444	A062307353	55500	14/11/2024	130,16	FTJ7J18	A061153840	55500	12/11/2024	0,00
FTJ8438	A062457274	55412	08/11/2024	0,00	FTLOC17	S101156767	74550	10/11/2024	130,16
FTL4502	S101225957	74550	10/11/2024	130,16	FTM4F41	A061978335	76332	08/11/2024	293,47
FTN4D79	S101399107	74550	12/11/2024	0,00	FTN4I55	A062341004	59910	11/11/2024	293,47
FTNSB08	S100998707	74550	09/11/2024	130,16	FTO3508	Z131155744	50020	11/11/2024	260,32
FTOSI51	S101070527	74550	06/11/2024	130,16	FTP0G63	S101419887	74550	12/11/2024	130,16
FTP2063	S101367637	74550	11/11/2024	0,00	FTPSB83	S100299317	74550	06/11/2024	130,16
FTP6F88	S101107377	60503	07/11/2024	293,47	FTP6I76	S101386667	74550	12/11/2024	130,16
FTP6042	S101253017	60503	10/11/2024	293,47	FTP6370	Z131223614	50020	11/11/2024	260,32
FTP7096	S101005407	60503	09/11/2024	293,47	FTP7564	S101248397	74550	10/11/2024	130,16
FTQ0A26	A062593941	55412	11/11/2024	195,23	FTQ4657	Z131173564	50020	11/11/2024	260,32
FTQ8I89	S101249827	60503	10/11/2024	293,47	FTR0252	A062484840	55412	11/11/2024	195,23
FTS6C64	A062548512	60501	13/11/2024	293,47	FTS7H96	Z131209424	50020	11/11/2024	390,46
FTS9B83	Z131170264	50020	11/11/2024	0,00	FTS9B83	Z131255954	50020	11/11/2024	0,00
FTS9B83	Z131333174	50020	11/11/2024	0,00	FTT6071	S100893097	74550	08/11/2024	130,16
FTT7497	S100877477	74550	08/11/2024	130,16	FTT9524	A062574408	57030	12/11/2024	130,16
FTV4H65	S100815767	74550	05/11/2024	130,16	FTV9I14	S100699717	74550	06/11/2024	130,16
FTW1F36	S100710827	74550	06/11/2024	0,00	FTW2H82	S101306707	60503	11/11/2024	293,47
FTW3D41	S100905527	60503	08/11/2024	293,47	FTW3G61	S101116177	74550	07/11/2024	130,16
FTW4B41	Z131219544	50020	11/11/2024	0,00	FTW6G15	A061283914	55412	11/11/2024	195,23
FTW9J84	S100852397	74550	06/11/2024	130,16	FTX1E27	A062315860	60681	10/11/2024	195,23
FTXH173	S100860427	60503	06/11/2024	293,47	FTX4I08	Z131212404	50020	11/11/2024	176,76
FTX4843	Z131192924	50020	11/11/2024	260,32	FTX8529	Z131321184	50020	11/11/2024	260,32
FTY2E75	Z131280044	50020	11/11/2024	260,32	FTY2G10	Z131217014	50020	11/11/2024	586,94
FTY3H69	S101316487	74550	11/11/2024	130,16	FTY				

FUZ4119	S101123987	74550	07/11/2024	130,16	FUZ4588	S100758347	74550	02/11/2024	130,16
FUZ6J31	Z131175874	50020	11/11/2024	390,46	FUZ9J25	S100881437	60503	08/11/2024	293,47
FVB2578	S100654067	74550	06/11/2024	130,16	FVB2578	S100654727	74550	06/11/2024	130,16
FVB3H29	A061360730	57461	08/11/2024	130,16	FVB4712	S100961307	74550	09/11/2024	130,16
FVC3C64	S100926867	74550	08/11/2024	130,16	FVC3244	S101406027	74550	12/11/2024	130,16
FVD2E63	S100996827	74550	09/11/2024	130,16	FVD3H95	S101409987	74550	12/11/2024	130,16
FVD9D06	S101050727	74550	09/11/2024	0,00	FVE5H40	S100304707	74550	06/11/2024	130,16
FVE9H56	S100747347	74550	07/11/2024	130,16	FVF0H02	Z131195894	50020	11/11/2024	260,32
FVF2A16	S100653077	74550	06/11/2024	130,16	FVG9F52	S101486877	74630	13/11/2024	195,23
FVG0182	S101308127	74550	11/11/2024	130,16	FVG4B95	A062564372	57030	14/11/2024	130,16
FVG5I43	S101080207	74550	07/11/2024	130,16	FVG6674	S101018057	74550	09/11/2024	130,16
FVG6674	S101346077	74550	11/11/2024	130,16	FVG9210	S100724357	60503	06/11/2024	293,47
FVH1508	A062568564	55412	13/11/2024	195,23	FVH5A13	S100731177	74550	06/11/2024	130,16
FVH6780	S100667927	74550	06/11/2024	130,16	FVH7111	Z131168064	50020	11/11/2024	260,32
FVH8J36	S100886827	74550	08/11/2024	130,16	FVH9673	S100911247	56732	08/11/2024	130,16
FVH1F27	S101341237	74630	11/11/2024	195,23	FVH3C65	A062293972	55500	10/11/2024	130,16
FV15760	S101371707	74550	11/11/2024	130,16	FV19I55	A062310443	60501	12/11/2024	293,47
FVJ4C81	S101330017	74550	11/11/2024	130,16	FVJ5815	Z131293804	50020	11/11/2024	0,00
FVJ6C57	S101409007	74550	12/11/2024	130,16	FVJ7F08	S101258957	74550	10/11/2024	130,16
FVJ8I81	S100695977	74550	06/11/2024	130,16	FVK3F54	S101123217	74550	07/11/2024	130,16
FVK3F84	S100745917	74550	07/11/2024	130,16	FVK6E38	A061528372	60412	11/11/2024	195,23
FVK6F96	S101318357	60503	11/11/2024	293,47	FVL0D67	S101221777	74550	10/11/2024	130,16
FVL0D73	A062430589	59910	11/11/2024	293,47	FVL0E20	S100845357	74550	06/11/2024	130,16
FVL0762	S101422207	74550	12/11/2024	130,16	FVM2F36	S100832267	60503	06/11/2024	293,47
FVM9I95	S101352897	74550	11/11/2024	130,16	FVM9000	S101414717	74550	12/11/2024	130,16
FVN2F93	S100928077	74550	08/11/2024	130,16	FVN2H35	S100825777	74550	06/11/2024	130,16
FVN4H73	S100793987	74550	05/11/2024	130,16	FVNSF18	S100958767	74630	09/11/2024	195,23
FVNSG25	Z131313374	50020	11/11/2024	260,32	FVNSI57	S100786407	74550	05/11/2024	130,16
FVN6323	Z131191504	50020	11/11/2024	260,32	FVN8G34	S101087907	60503	07/11/2024	293,47
FVO0F53	S100730847	74550	06/11/2024	130,16	FVO0H00	S100662757	74550	06/11/2024	130,16
FVO3A41	S101236407	74550	10/11/2024	130,16	FVO8H83	Z131261674	50020	11/11/2024	0,00
FVQ0G91	Z131214264	50020	11/11/2024	260,32	FVQ3D21	A062573967	57030	08/11/2024	0,00
FVQ4996	S101027737	74630	09/11/2024	195,23	FVQ8347	A062485073	60501	12/11/2024	293,47
FVQ8836	S101194167	74550	10/11/2024	130,16	FVR7F16	S100713027	60503	06/11/2024	0,00
FVR7437	S100827537	74550	06/11/2024	130,16	FVR7437	S100827647	74550	06/11/2024	130,16
FVR8F39	A061153824	55500	12/11/2024	130,16	FVS2J96	S100733707	74550	06/11/2024	130,16
FVS9I61	S100863397	60503	06/11/2024	293,47	FVT2A53	S100717537	74630	06/11/2024	195,23
FVT3D93	A061575125	70481	13/11/2024	293,47	FVT3H41	S100897387	60503	08/11/2024	293,47
FVT3H97	S101302187	60503	11/11/2024	293,47	FVT4C63	Z131321074	50020	11/11/2024	260,32
FVT5I58	S101327487	74550	11/11/2024	130,16	FVT6C19	A062564224	57030	12/11/2024	130,16
FVT7A05	S101394587	74550	12/11/2024	130,16	FVT8978	A061169399	60501	10/11/2024	0,00
FVY9F58	S101016187	74550	09/11/2024	130,16	FVU2D60	S101241807	60503	10/11/2024	293,47
FVU2D60	A061183782	75870	12/11/2024	293,47	FVU2I47	S101402617	74630	12/11/2024	195,23
FVU3I98	S101142577	60503	09/11/2024	293,47	FVU6365	S100807627	74550	05/11/2024	130,16
FVV7E96	S101358177	74550	11/11/2024	130,16	FVV9J98	Z131233304	50020	11/11/2024	260,32
FVW1D55	S100993307	74550	09/11/2024	130,16	FVW6A29	A062457916	55412	13/11/2024	195,23
FVW9I60	S101117057	60503	07/11/2024	0,00	FVX4222	S101251367	74550	10/11/2024	0,00
FVX5B25	S101250597	60503	10/11/2024	293,47	FVX7I27	A061660823	68580	09/11/2024	0,00
FVY1726	S100976697	74550	09/11/2024	130,16	FVY2I70	S100963387	60503	09/11/2024	293,47
FVY2288	Z131263544	50020	11/11/2024	586,94	FVZ8C88	S100666607	60503	06/11/2024	293,47
FVZ9660	S101101437	60503	07/11/2024	293,47	FWA3E17	S101401737	74550	12/11/2024	0,00
FWA3E17	A062574394	55412	12/11/2024	0,00	FWA3J91	S100830177	74550	06/11/2024	130,16
FWA4880	S101319237	74550	11/11/2024	0,00	FWB1B39	S101021687	74550	09/11/2024	130,16
FWB7C84	S100935117	74550	08/11/2024	130,16	FWC1A48	S100808067	60503	05/11/2024	293,47
FWC1C13	S101223237	74550	10/11/2024	0,00	FWC1C13	Z131276304	50020	11/11/2024	260,32
FWC3I04	S100923127	74550	08/11/2024	130,16	FWC7259	A062594093	55412	14/11/2024	195,23
FWC9G18	A062564399	57030	14/11/2024	130,16	FWD2J52	A062484450	76331	10/11/2024	293,47
FWD5F73	Z131308644	50020	11/11/2024	260,32	FWD6D35	Z131281034	50020	11/11/2024	260,32
FWE2J14	S101268527	74550	10/11/2024	130,16	FWE4791	A061183855	54525	12/11/2024	195,23
FWF2326	S101436507	74550	12/11/2024	130,16	FWF3G67	S101147747	74550	10/11/2024	130,16
FWF4953	S101230907	74630	10/11/2024	195,23	FWF6G93	S100693117	74550	06/11/2024	130,16
FWG1437	S101451897	74550	12/11/2024	130,16	FWG5I18	S100839967	74550	06/11/2024	130,16
FWG6H35	S101114527	74550	07/11/2024	130,16	FWH5J17	S101101547	74630	07/11/2024	195,23
FWH5729	S101118267	74630	07/11/2024	195,23	FWH0H55	S100933907	74550	08/11/2024	130,16
FWI0H55	S101282717	74550	10/11/2024	130,16	FWH1C11	S100882317	74550	08/11/2024	130,16
FWI1C11	Z131273994	50020	11/11/2024	260,32	FWI4D67	Z131180274	50020	11/11/2024	390,46
FWI5A23	S101094507	56732	07/11/2024	130,16	FWI6I03	Z131271024	50020	11/11/2024	0,00
FWI7A74	S101238057	74550	10/11/2024	130,16	FWJ0I65	Z131316344	50020	11/11/2024	260,32
FWJAE19	S101097477	60503	07/11/2024	293,47	FWK1I26	Z131253864	50020	11/11/2024	586,94
FWK2065	S101075807	74550	07/11/2024	130,16	FWK3A71	S100950737	74550	09/11/2024	130,16
FWK3G34	A062559913	55500	08/11/2024	0,00	FWK4829	S101286677	74550	11/11/2024	130,16
FWL2420	S101046877	60503	09/11/2024	293,47	FWL7488	S100661877	74550	06/11/2024	130,16

FWM1F44	S101470607	74550	12/11/2024	0,00	FWM4I49	S100861527	74550	06/11/2024	0,00
FWM4I49	A062280331	76332	11/11/2024	0,00	FWN2H23	S101061067	74550	09/11/2024	130,16
FWN3411	S101232447	74550	10/11/2024	130,16	FWO0E87	S101404607	74550	12/11/2024	130,16
FWO1A33	S100808287	74550	05/11/2024	130,16	FWO5D65	A062365345	67261	13/11/2024	195,23
FWO6599	S100809827	74630	05/11/2024	195,23	FWO8C83	S101049077	74550	09/11/2024	130,16
FWP0G53	S100710387	74550	06/11/2024	130,16	FWQ3E96	S100893317	74550	08/11/2024	130,16
FWQ5A83	S101075037	74550	06/11/2024	130,16	FWQ8J54	S100805537	74550	05/11/2024	130,16
FWR5H11	Z131267404	50020	11/11/2024	260,32	FWR7I43	A062543537	76332	13/11/2024	0,00
FWR9H60	S100703017	74550	06/11/2024	130,16	FWR9H60	S100711157	74550	06/11/2024	130,16
FWS4880	A062559948	60501	10/11/2024	293,47	FSW6B49	S100871867	60503	06/11/2024	293,47
FWS8060	S100943037	74550	09/11/2024	130,16	FWT0E82	S100328357	74550	02/11/2024	130,16
FWT0G67	S100670787	74550	06/11/2024	130,16	FWT1754	S100682227	74550	06/11/2024	130,16
FWT2F60	S101252027	60503	10/11/2024	293,47	FWT3G74	A062543502	72340	12/11/2024	0,00
FWT8374	A061531500	55500	13/11/2024	130,16	FWT8481	Z131315134	50020	11/11/2024	390,46
FWUSD24	A061528518	60501	14/11/2024	293,47	FWU6D65	S100867027	56732	06/11/2024	130,16
FWU7F83	S100667377	60503	06/11/2024	293,47	FWU8F19	S100819837	74630	05/11/2024	195,23
FWV1F81	Z131159484	50020	11/11/2024	586,94	FWW2535	S101232997	74550	10/11/2024	130,16
FWW6B34	Z131236044	50020	11/11/2024	0,00	FWW9D31	Z131286424	50020	11/11/2024	260,32
FWW9D66	S100730737	74710	06/11/2024	880,41	FWY3E51	Z131293354	50020	11/11/2024	586,94
FWY4E54	S100892657	60503	08/11/2024	293,47	FWY7B87	A062484751	51851	10/11/2024	195,23
FWY8B69	Z131295334	50020	11/11/2024	260,32	FWZ2346	S101439247	74550	12/11/2024	130,16
FXA4C90	S101463007	60503	12/11/2024	293,47	FXA4G66	S101160617	74550	10/11/2024	130,16
FXA6J75	Z131280604	50020	11/11/2024	390,46	FXB0828	A062568530	55412	13/11/2024	0,00
FXB3B90	S101287007	74550	11/11/2024	130,16	FXB6J25	A062010857	55500	12/11/2024	130,16
FXD3460	Z131316904	50020	11/11/2024	0,00	FXD5A04	Z131265304	50020	11/11/2024	

FXZ5002	S100678157	74550	06/11/2024	130,16	FXZ7B56	S100799157	74550	05/11/2024	130,16
FXZ7164	S101281407	74550	10/11/2024	130,16	FYA2127	S100950627	74550	09/11/2024	130,16
FYA4J28	S100864507	74550	06/11/2024	130,16	FYA6113	A062543529	76332	13/11/2024	293,47
FYB0G79	S101057007	74550	09/11/2024	130,16	FYB2580	S100775067	74550	05/11/2024	130,16
FYB5770	S101035767	74550	09/11/2024	130,16	FYB6H25	S100812467	74550	05/11/2024	130,16
FYB6J96	Z131227134	50020	11/11/2024	260,32	FYB8446	S100933797	74550	08/11/2024	130,16
FYB8566	Z131159814	50020	11/11/2024	260,32	FYC0C37	S101190317	74550	10/11/2024	130,16
FYC3I42	S101418907	74550	12/11/2024	130,16	FYC4C91	S101271937	74550	10/11/2024	130,16
FYC6B88	S101110897	74550	07/11/2024	130,16	FYD0A80	S100898597	74550	08/11/2024	130,16
FYD3H92	S100789697	74550	05/11/2024	130,16	FYD5H63	Z131320854	50020	11/11/2024	260,32
FYD7A47	A062457940	55412	13/11/2024	195,23	FYE3D90	S100725457	60503	06/11/2024	293,47
FYE4I90	S101304167	74550	11/11/2024	130,16	FYE8G94	S101394697	74550	12/11/2024	0,00
FYF6496	A062498884	55414	12/11/2024	0,00	FYF7I94	S101370167	74550	11/11/2024	0,00
FYF9665	S101038307	74550	09/11/2024	130,16	FYG0G17	Z131222304	50020	11/11/2024	260,32
FYG1I00	A062504175	55500	10/11/2024	130,16	FYG1I347	S101314407	74550	11/11/2024	130,16
FYG7470	S101206607	74550	10/11/2024	130,16	FYG9860	A061284295	67261	13/11/2024	195,23
FYH0318	S101106277	60503	07/11/2024	0,00	FYH1C64	Z131287194	50020	11/11/2024	260,32
FYH2J26	S100979227	74550	09/11/2024	130,16	FYH3090	S101099347	56732	07/11/2024	0,00
FYH7F57	S100808397	74550	05/11/2024	130,16	FYI3H54	S101258627	74550	10/11/2024	130,16
FYI3I59	A062539270	55412	12/11/2024	195,23	FYI5J74	S100311087	74550	06/11/2024	130,16
FYI6E66	S101105967	74550	07/11/2024	130,16	FYI9I47	S101383367	74550	11/11/2024	130,16
FYJ2I11	S101026637	60503	09/11/2024	293,47	FYJ2720	S100692457	74550	06/11/2024	130,16
FYJ6A84	S101027517	60503	09/11/2024	293,47	FYJ6I19	A062525580	60501	09/11/2024	293,47
FYK2458	S101485777	74550	13/11/2024	130,16	FYL1583	S100874397	74550	08/11/2024	0,00
FYL4C23	A061113415	76331	10/11/2024	293,47	FYL9E09	S101320997	74630	11/11/2024	0,00
FYL9H75	S100991987	74550	09/11/2024	130,16	FYL9862	Z131271244	50020	11/11/2024	260,32
FYM0C39	A061536723	76331	08/11/2024	293,47	FYM4I41	S100683437	74550	06/11/2024	130,16
FYM6D35	Z131320244	50020	11/11/2024	260,32	FYM6475	A061528348	55920	09/11/2024	130,16
FYN0F47	S100800807	74550	05/11/2024	130,16	FYN7I25	A062509525	73662	11/11/2024	130,16
FYN8H12	S101064807	74550	09/11/2024	130,16	FYO2E41	S101071077	74550	06/11/2024	130,16
FYO7E06	S101323307	74550	11/11/2024	130,16	FYP1I36	Z131284004	50020	11/11/2024	586,94
FYP2E29	S101084507	56732	07/11/2024	130,16	FYP4C51	Z131270144	50020	11/11/2024	390,46
FYP6I35	S100700707	74550	06/11/2024	130,16	FYP6617	S101484347	74550	13/11/2024	130,16
FYQ4399	S100891007	60503	08/11/2024	293,47	FYR2847	S100903547	74630	08/11/2024	195,23
FYR4B86	Z131167624	50020	11/11/2024	260,32	FYR4B86	Z131167734	50020	11/11/2024	260,32
FYR4I65	Z131330974	50020	11/11/2024	260,32	FYR9I37	S101396907	74550	12/11/2024	130,16
FYR9830	A061528496	60501	14/11/2024	0,00	FYS0C50	S101082517	60503	07/11/2024	293,47
FYS3C52	S101155337	74550	10/11/2024	130,16	FYS8B80	S101356197	60503	11/11/2024	293,47
FYS8411	S101222987	74550	10/11/2024	130,16	FYS8411	S101247627	74550	10/11/2024	130,16
FYT1A11	S100707207	74550	06/11/2024	130,16	FYT2461	S101341787	74550	11/11/2024	130,16
FYT6880	Z131205354	50020	11/11/2024	260,32	FYT9327	S101252357	74550	10/11/2024	130,16
FYU0969	A062588468	76331	10/11/2024	293,47	FYU1I92	S100772757	56732	05/11/2024	130,16
FYU5H31	Z131184674	50020	11/11/2024	260,32	FYU6I26	S101092027	74550	09/11/2024	130,16
FYU7G69	S100895737	60503	08/11/2024	293,47	FYU8I64	S101238277	74550	10/11/2024	130,16
FYV0B24	S101477857	74550	13/11/2024	130,16	FYV0D35	S101174807	60503	10/11/2024	293,47
FYW8I17	A061787270	76331	12/11/2024	293,47	FYX4D09	S100691467	60503	06/11/2024	293,47
FYX5E44	S100723807	74550	06/11/2024	130,16	FYX8D71	S101057767	74550	09/11/2024	130,16
FYX8D71	S101472687	74550	12/11/2024	130,16	FYY1C71	S100675077	74550	06/11/2024	0,00
FYY3G87	A061183685	75870	12/11/2024	0,00	FYY4F46	S101393487	74550	12/11/2024	130,16
FYY5B36	Z131261454	50020	11/11/2024	260,32	FYY8G64	A061183910	76332	12/11/2024	293,47
FYZ4A85	S101096607	74550	07/11/2024	130,16	FYZ5O26	S100912127	56732	08/11/2024	0,00
FYZ5O26	S100912347	60503	08/11/2024	0,00	FYZ7J30	S100676177	74550	06/11/2024	130,16
FYZ7I73	S101086147	56732	07/11/2024	130,16	FYZ8983	S101399977	74550	12/11/2024	130,16
FZA8E76	Z131334494	50020	11/11/2024	260,32	FZB1009	Z131260794	50020	11/11/2024	260,32
FZB4B12	A062457606	55412	12/11/2024	195,23	FZB7G57	S100777077	56732	05/11/2024	0,00
FZB8C20	S101225627	74550	10/11/2024	130,16	FZC6883	Z131282904	50020	11/11/2024	260,32
FZC8I60	S101106717	74550	07/11/2024	130,16	FZD1H97	A062430775	75870	12/11/2024	293,47
FZD9I55	Z131333944	50020	11/11/2024	260,32	FZE3C94	S100764397	74550	03/11/2024	130,16
FZE3I05	S100303607	74550	06/11/2024	130,16	FZE4G94	S101004197	74550	09/11/2024	130,16
FZE8C55	S100865377	60503	06/11/2024	293,47	FZE8E26	Z131269374	50020	11/11/2024	260,32
FZE9I50	S101355207	74550	11/11/2024	130,16	FZF1B76	S100660667	74550	06/11/2024	130,16
FZF1E43	S100968447	74550	09/11/2024	0,00	FZF2E85	S101485227	74550	13/11/2024	130,16
FZF6G16	Z131322394	50020	11/11/2024	390,46	FZG2B17	Z131329984	50020	11/11/2024	260,32
FZG2B85	S100850637	74550	06/11/2024	130,16	FZG2E92	S100996687	74550	09/11/2024	130,16
FZG5D08	S101339917	74550	11/11/2024	130,16	FZH4377	S100947987	74550	09/11/2024	130,16
FZH4377	Z131201724	50020	11/11/2024	260,32	FZH4377	Z131296654	50020	11/11/2024	260,32
FZH5H45	S100787497	74550	05/11/2024	130,16	FZH5754	S101177887	74550	10/11/2024	130,16
FZI0I96	A062509959	55412	13/11/2024	195,23	FZI1442	A061216974	60501	11/11/2024	293,47
FZI2I55	S101217377	74550	10/11/2024	130,16	FZI3J76	S101394477	74550	12/11/2024	130,16
FZI5J53	A062526128	60501	12/11/2024	293,47	FZJ9D76	S101438697	74550	11/11/2024	0,00
FZJ7B88	S101230247	60503	10/11/2024	293,47	FZK3D64	Z131237804	50020	11/11/2024	260,32
FZK7837	Z131225044	50020	11/11/2024	260,32	FZL6C57	S100831717	60503	06/11/2024	0,00

FZL6G04	Z131248804	50020	11/11/2024	586,94	FZL7B05	S101011677	74550	09/11/2024	130,16
FZL9D86	S101424507	74550	12/11/2024	130,16	FZM1C16	S101017727	74550	09/11/2024	130,16
FZM3J91	S100735137	74550	06/11/2024	130,16	FZN3D25	S100782987	74550	05/11/2024	130,16
FZN6H18	S101423187	60503	12/11/2024	293,47	FZN7E72	S100960967	74550	09/11/2024	130,16
FZN9075	S100994957	74550	09/11/2024	130,16	FZO2I88	S101464327	74550	12/11/2024	130,16
FZO6014	S100720067	74550	06/11/2024	130,16	FZO9G71	Z131292034	50020	11/11/2024	260,32
FZP6J24	S100710937	74550	06/11/2024	130,16	FZP7574	S101130257	74550	07/11/2024	130,16
FZP8528	S100820497	74550	05/11/2024	0,00	FZP9580	A061153883	76331	14/11/2024	293,47
FZQ2I54	S101113757	60503	07/11/2024	293,47	FZQ4F05	Z131306774	50020	11/11/2024	260,32
FZROD70	S100958437	74550	09/11/2024	130,16	FZR4E94	S100792227	74550	05/11/2024	130,16
FZR7G47	S101407567	74550	12/11/2024	130,16	FZS0318	S101457947	60503	12/11/2024	0,00
FZS7E75	S101329137	74630	11/11/2024	195,23	FZT1G85	S100756697	74550	02/11/2024	130,16
FZT2A89	S101343437	74550	11/11/2024	0,00	FZT3H21	Z131274004	50020	11/11/2024	260,32
FZT3H21	Z131283124	50020	11/11/2024	260,32	FZT4A94	S100753067	74550	02/11/2024	0,00
FZT6F26	S101086707	60503	07/11/2024	293,47	FZU1F24	S101394257	60503	12/11/2024	293,47
FZU3H35	Z131287204	50020	11/11/2024	586,94	FZU5A26	Z131171364	50020	11/11/2024	260,32
FZU7E45	S100860647	60503	06/11/2024	293,47	FZV1C41	Z131273554	50020	11/11/2024	260,32
FZV4H73	S101037417	74550	09/11/2024	130,16	FZV6G75	S100762527	74550	03/11/2024	130,16
FZV7783	S100662977	74550	06/11/2024	130,16	FZV9922	S101258307	74550	10/11/2024	130,16
FZW1940	S101226287	74550	10/11/2024	130,16	FZW2C03	Z131241434	50020	11/11/2024	260,32
FZX2H68	Z131210084	50020	11/11/2024	586,94	FZX4951	S101316597	60503	11/11/2024	293,47
FZX7F15	S100703457	74550	06/11/2024	130,16	FZY1H32	S101073497	74550	06/11/2024	0,00
FZY6762	A061153794	54521	12/11/2024	195,23	FZY8C84	Z131333724	50020	11/11/2024	260,32
FZY9H92	Z131167074	50020	11/11/2024	260,32	FZY9419	Z131310074	50020	11/11/2024	260,32
FZZ2A93	S101459047	60503	12/11/2024	293,47	FZZ3G47	A062412084	57030	11/11/2024	0,00

GAZ8E83	Z131326244	50020	11/11/2024	260,32	GAZ9A55	S101107707	74550	07/11/2024	130,16
GAZ9934	A061042828	56222	14/11/2024	0,00	GBA0J92	S100915107	60503	08/11/2024	293,47
GBA6B60	S100829187	74550	06/11/2024	130,16	GBA7A19	A062484794	76332	10/11/2024	293,47
GBA7D13	S100844037	60503	06/11/2024	293,47	GBA7047	S101291307	74550	11/11/2024	130,16
GBB1H63	S100862957	74550	06/11/2024	130,16	GBB1H80	Z131335594	50020	11/11/2024	260,32
GBB3G92	Z131206784	50020	11/11/2024	390,46	GBB8434	Z131226804	50020	11/11/2024	260,32
GBB9F39	S101274807	74550	10/11/2024	0,00	GBCC5D19	A061815932	60501	13/11/2024	293,47
GBCC528	S101250607	74550	10/11/2024	130,16	GBCC9G48	A062525920	66532	12/11/2024	195,23
GBD1728	A061216958	60501	11/11/2024	0,00	GBD3B57	S101149407	74550	10/11/2024	130,16
GBD5650	A061413435	51851	14/11/2024	195,23	GBD6A21	S101030487	74550	09/11/2024	130,16
GBD6D71	S101397227	74550	12/11/2024	130,16	GBD8D27	S101257527	60503	10/11/2024	0,00
GBE1G94	S100997817	74550	09/11/2024	130,16	GBE5F25	Z131263984	50020	11/11/2024	586,94
GBE6E46	S101121237	74550	07/11/2024	130,16	GBE7C74	S101478957	74550	13/11/2024	130,16
GBE8183	S101378857	74550	11/11/2024	130,16	GBF0G05	S101071627	74550	06/11/2024	130,16
GBF0G74	Z131193804	50020	11/11/2024	390,46	GBF0G74	Z131203374	50020	11/11/2024	260,32
GBF2D81	Z131326684	50020	11/11/2024	260,32	GBF6C63	S101322757	74550	11/11/2024	130,16
GBF7F14	S100782657	74550	05/11/2024	130,16	GBF8F35	S101257747	74550	10/11/2024	130,16
GBF8530	S101025107	74550	09/11/2024	130,16	GBG5586	S101124647	74550	07/11/2024	130,16
GBG8J93	S101145547	74550	10/11/2024	130,16	GBH2C00	S101280407	74550	10/11/2024	130,16
GBH2F37	S100694007	74550	06/11/2024	130,16	GBH3B73	Z131274104	50020	11/11/2024	260,32
GBH6J96	S101444637	74550	12/11/2024	130,16	GBH7J24	S101470817	74550	12/11/2024	130,16
GBH8F10	S100857127	74550	06/11/2024	130,16	GBI4J75	S101483577	74550	13/11/2024	130,16
GBJ9F14	S100672547	74550	06/11/2024	130,16	GBK1L64	S100958007	74550	09/11/2024	130,16
GBK3A59	S101116727	74550	07/11/2024	130,16	GBK5A99	S101133007	74550	08/11/2024	130,16
GBK7F53	S101255007	74550	10/11/2024	0,00	GBK9G07	S100799597	56732	05/11/2024	130,16
GBK9I45	S100973617	60503	09/11/2024	293,47	GBL0G43	S100838757	74550	06/11/2024	130,16
GBL1C78	Z131183804	50020	11/11/2024	586,94	GBL1C78	Z131267614	50020	11/11/2024	260,32
GBL1F03	S101264567	74550	10/11/2024	130,16	GBL1978	Z131275204	50020	11/11/2024	260,32
GBL3076	S101426267	74550	12/11/2024	130,16	GBL5A83	S100875507	74550	08/11/2024	130,16
GBL6E65	S100906847	74550	08/11/2024	0,00	GBL6G96	S100763307	74550	03/11/2024	130,16
GBL6010	S100669687	74550	06/11/2024	130,16	GBL9H59	A062430570	75870	11/11/2024	293,47
GBM0E81	S100935777	74550	08/11/2024	0,00	GBM4I87	S100833707	60503	06/11/2024	293,47
GBM6767	S100728427	74550	06/11/2024	130,16	GBM6767	Z131168394	50020	11/11/2024	260,32
GBM6767	Z131312824	50020	11/11/2024	390,46	GBM6767	Z131328664	50020	11/11/2024	260,32
GBM9E16	S100702467	60503	06/11/2024	293,47	GBM9703	A062457266	55412	08/11/2024	195,23
GBN2J81	Z131175004	50020	11/11/2024	260,32	GBN3J82	Z131269594	50020	11/11/2024	260,32
GBN3J82	Z131300834	50020	11/11/2024	260,32	GBN5D23	S100950847	74550	09/11/2024	0,00
GBN8E86	Z131323274	50020	11/11/2024	390,46	GBN9D57	A062484468	76331	10/11/2024	293,47
GBN9E15	S101045667	74550	09/11/2024	130,16	GBO0I34	S100857347	60503	06/11/2024	293,47
GBO1B14	A062539173	55412	12/11/2024	195,23	GBO4H46	S101328477	74550	11/11/2024	130,16
GBO6H95	Z131288304	50020	11/11/2024	260,32	GBO7E73	S100311197	60503	06/11/2024	293,47
GBP0F55	S101342667	74550	11/11/2024	130,16	GBP2855	S101124427	74550	07/11/2024	130,16
GBP4269	S100728647	74550	06/11/2024	130,16	GBP7P73	S101119807	74550	07/11/2024	130,16
GBQ4I56	S100691357	74550	06/11/2024	130,16	GBQ5888	S100771437	74630	05/11/2024	195,23
GBQ6J95	A061613787	76331	11/11/2024	293,47	GBQ7679	A061183707	75870	12/11/2024	293,47
GBR0220	Z131326024	50020	11/11/2024	260,32	GBR1I52	S101019707	74550	09/11/2024	130,16
GBR9I06	Z131297974	50020	11/11/2024	260,32	GBR9I44	A062230431	76331	13/11/2024	293,47
GBS3C43	S101193397	74630	10/11/2024	195,23	GBT1H57	Z131239234	50020	11/11/2024	390,46
GBT2G96	S100773747	56732	05/11/2024	130,16	GBT3E83	Z131291704	50020	11/11/2024	260,32
GBT7H84	S100730307	74550	06/11/2024	130,16	GBU1638	A061169410	73150	10/11/2024	130,16
GBU2B54	Z131266954	50020	11/11/2024	0,00	GBU8D63	S100803007	74550	05/11/2024	130,16
GBV5A98	S101385127	74550	12/11/2024	130,16	GBV7B62	Z131299954	50020	11/11/2024	260,32
GBW1E59	A062315925	54010	11/11/2024	195,23	GBW1I57	S101100337	56732	07/11/2024	130,16
GBW4688	S100785297	74550	05/11/2024	130,16	GBW6C97	S100884847	74550	08/11/2024	130,16
GBW6988	S101200657	60503	10/11/2024	293,47	GBW9F77	S101302407	74550	11/11/2024	0,00
GBX0F87	A062564097	57030	11/11/2024	130,16	GBX4B47	Z131290504	50020	11/11/2024	0,00
GBX4093	A061528356	55920	09/11/2024	130,16	GBY2H36	S101171397	74550	10/11/2024	130,16
GBY3D10	S100909377	60503	08/11/2024	0,00	GBY5910	S100802127	74550	05/11/2024	130,16
GBY9A81	S101284587	74630	10/11/2024	195,23	GBZ0I42	Z131230324	50020	11/11/2024	260,32
GBZ9J97	S101027297	74550	09/11/2024	130,16	GBZ9744	S101381167	74550	11/11/2024	130,16
GCA0F41	S101481607	74550	13/11/2024	130,16	GCB0C56	A062430538	76331	09/11/2024	0,00
GCB0H34	S101238497	74550	10/11/2024	130,16	GCB3J46	S100749437	60503	07/11/2024	293,47
GCB6046	Z131201404	50020	11/11/2024	260,32	GCC0J10	S100696207	60503	06/11/2024	293,47
GCC6B13	S100860317	74550	06/11/2024	130,16	GCC8I34	Z131240664	50020	11/11/2024	260,32
GCD2A67	Z131276084	50020	11/11/2024	260,32	GCD2A67	Z131276194	50020	11/11/2024	260,32
GCD9J26	S101326507	60503	11/11/2024	0,00	GCE1I51	S100880007	74550	08/11/2024	130,16
GCE2598	S100763407	74550	03/11/2024	130,16	GCE2598	S101345307	74630	11/11/2024	195,23
GCF1E66	Z131221204	50020	11/11/2024	260,32	GCF3I49	S100788597	56732	05/11/2024	130,16
GCG2C53	S101044457	60503	09/11/2024	293,47	GCG5C55	S100881767	74630	08/11/2024	195,23
GCG5F37	S101047097	74550	09/11/2024	130,16	GCG6D04	S101406357	60503	12/11/2024	293,47
GCH0H33	S100735357	74550	06/11/2024	130,16	GCH1H45	S101407787	74550	12/11/2024	130,16
GCH2988	S100900467	74550	08/11/2024	130,16	GCH3J65	S100653297	74550	06/11/2024	130,16

GCH3008	A061501148	57200	07/11/2024	195,23	GCI0H89	A062526799	66532	09/11/2024	195,23
GCI3677	S101100117	74550	07/11/2024	130,16	GCI4F44	S101470377	74550	12/11/2024	130,16
GCI7B58	S100746027	74550	07/11/2024	130,16	GCI8A33	Z131237034	50020	11/11/2024	260,32
GCI8439	Z131208764	50020	11/11/2024	586,94	GCI9I25	A062504132	55090	10/11/2024	130,16
GCI3D74	A062539355	55412	12/11/2024	195,23	GCI3E70	S100879677	74550	08/11/2024	130,16
GCK0604	S100868457	74550	06/11/2024	0,00	GCK4D60	S101412187	74550	12/11/2024	130,16
GCK4627	S100791237	74550	05/11/2024	130,16	GCK6G81	S101082407	60503	07/11/2024	0,00
GCK9E31	Z131164214	50020	11/11/2024	260,32	GCK9E72	S101291407	74550	11/11/2024	0,00
GCL9H21	S101337607	74630	11/11/2024	195,23	GCM1I292	S101319457	74550	11/11/2024	130,16
GCM3E13	S101102757	74550	07/11/2024	0,00	GCM6493	Z131301714	50020	11/11/2024	260,32
GCM6904	A061815797	60501	08/11/2024	0,00	GCM7I74	S101366097	74550	11/11/2024	130,16
GCM8B63	A062560121	55500	13/11/2024	130,16	GCO0G22	Z131200184	50020	11/11/2024	0,00
GCO0H96	Z131214484	50020	11/11/2024	260,32	GCO1B83	A062457630	55412	12/11/2024	195,23
GCO3D01	Z131265194	50020	11/11/2024	260,32	GCO6238	S101342117	74550	11/11/2024	130,16
GCO6845	A062234780	76331	13/11/2024	293,47	GCO9G84	S101185147	74550	10/11/2024	130,16
GCP3I45	Z131314364	50020	11/11/2024	260,32	GCP4629	S101487097	74550	13/11/2024	130,16
GCP5B35	S100908607	74550	08/11/2024	130,16	GCP6J19	A062457932	55412	13/11/2024	195,23
GCP3D88	Z131221744	50020	11/11/2024	260,32	GCR0F63	A062574564	57030	13/11/2024	0,00
GCR3C26	Z131225704	50020	11/11/2024	260,32	GCS0A29	Z131207114	50020	11/11/2024	260,32
GCS3H14	S101435837	74550	12/11/2024	130,16	GCS6I77	S100965917	74550	09/11/2024	130,16
GCS7469	S101184487	74550	10/11/2024	130,16	GCT1G91	S101404267	74550	12/11/2024	130,16
GCT1274	A062412106	76331	11/11/2024	293,47	GCT5J51	S100818187	74550	05/11/2024	130,16
GCT9A40	Z131202384	50020	11/11/2024	260,32	GCU0H17	S101338817	74550	11/11/2024	130,16
GCU0J73	S101060297	74550	09/11/2024	130,16	GCV6F04	S100698287	74550	06/11/2024	130,16
GCW4J62	Z131304794	50020	11/11/2024	260,32	GCW6A16	S101327157	74550	11/11/2024	130,16
GCW9G42	S100697								



GDX5C63	Z131188524	50020	11/11/2024	260,32	GDX7E07	Z131227244	50020	11/11/2024	260,32
GDX7E07	Z131228014	50020	11/11/2024	390,46	GDX8A63	A061037271	76331	13/11/2024	293,47
GDY1A92	S101015857	74550	09/11/2024	130,16	GDY1A92	S101423627	74550	12/11/2024	130,16
GDY2A55	S100923907	74550	08/11/2024	130,16	GDY2A55	Z131296544	50020	11/11/2024	260,32
GDY7C85	S101081307	56732	07/11/2024	0,00	GDZ0679	A062574211	57030	11/11/2024	130,16
GDZ4I35	S101004307	74550	09/11/2024	130,16	GDZ5D03	A062316018	76331	12/11/2024	293,47
GDZ6E56	S100859657	74550	06/11/2024	130,16	GDZ6E56	S101068767	74550	09/11/2024	130,16
GDZ9619	A062245048	55500	09/11/2024	130,16	GEA6D03	S100989907	74550	09/11/2024	130,16
GEA6I16	S100822477	74550	05/11/2024	130,16	GEA7A37	S101034887	74550	09/11/2024	130,16
GEB6C66	S101101877	74550	07/11/2024	130,16	GEB9F18	S101094397	60503	07/11/2024	293,47
GEC0275	S101372037	74550	11/11/2024	130,16	GEC2168	S101424727	74550	12/11/2024	130,16
GEC3J51	S101228817	74550	10/11/2024	130,16	GEC7H64	Z131321294	50020	11/11/2024	586,94
GEC9C42	Z131300064	50020	11/11/2024	260,32	GED1B72	S100897167	56732	08/11/2024	130,16
GED2C93	S100999137	60503	09/11/2024	293,47	GED5887	S101208807	74550	10/11/2024	130,16
GED8B56	S101284037	74550	10/11/2024	0,00	GEE3H83	Z131192264	50020	11/11/2024	586,94
GEE3239	S100759007	74630	02/11/2024	195,23	GEE8J56	A062525997	66532	12/11/2024	195,23
GEE9778	S100307677	74550	06/11/2024	130,16	GEF6H46	S100085697	74550	02/11/2024	130,16
GEF8A34	A062574467	57030	12/11/2024	0,00	GEF8990	S100668697	74630	06/11/2024	195,23
GEF9B41	S101193177	74550	10/11/2024	130,16	GEG0J83	S100755817	74550	02/11/2024	130,16
GEG0J83	S101010027	74550	09/11/2024	130,16	GEG1B50	A062340962	54526	11/11/2024	195,23
GEG7A96	S101113317	74550	07/11/2024	130,16	GEG9J77	Z131173904	50020	11/11/2024	260,32
GEH2021	S101018717	74550	09/11/2024	130,16	GEH4B83	S100921807	74550	08/11/2024	130,16
GEH4I95	Z131249354	50020	11/11/2024	260,32	GEH4683	S101272267	74550	10/11/2024	130,16
GEH6059	A062543472	76331	12/11/2024	0,00	GEI1C63	Z131176864	50020	11/11/2024	260,32
GEI4D69	Z131245404	50020	11/11/2024	586,94	GEI4469	Z131245944	50020	11/11/2024	586,94
GEI6D02	S101258847	74550	10/11/2024	130,16	GEI9A62	Z131185554	50020	11/11/2024	260,32
GEJ0C94	S101417027	74550	12/11/2024	130,16	GEJ0H55	S100652747	74550	06/11/2024	130,16
GEJ5549	A062551601	77141	12/11/2024	130,16	GEJ9G16	S101093307	60503	07/11/2024	293,47
GEJ9670	S1012003867	74550	09/11/2024	130,16	GEX1I62	S100900797	74550	08/11/2024	130,16
GEK6585	S101262147	60503	10/11/2024	293,47	GEK7I48	S100698397	74550	06/11/2024	130,16
GEK7525	A062539289	55412	12/11/2024	195,23	GEL0776	A061725720	76331	12/11/2024	293,47
GEL1A27	S100985167	74550	09/11/2024	130,16	GEL3I23	S101011017	74550	09/11/2024	130,16
GEL8647	S101245317	74550	10/11/2024	130,16	GEL8647	S101253347	74550	10/11/2024	130,16
GEL9B26	S100944797	74550	09/11/2024	130,16	GEM3G25	S100804007	60503	05/11/2024	293,47
GEM4C83	S101053147	74550	09/11/2024	0,00	GEN0E25	S100890897	74550	08/11/2024	130,16
GEN8I56	S100811147	74550	05/11/2024	0,00	GEO0I14	Z131160914	50020	11/11/2024	260,32
GEO1H88	S101443317	74550	12/11/2024	130,16	GEO2A41	S100808837	74550	05/11/2024	130,16
GEO6D16	S100825447	74550	06/11/2024	130,16	GEO9C89	S101030817	74550	09/11/2024	130,16
GEO9I84	S100668807	74550	06/11/2024	130,16	GEO9I84	A062474098	75870	13/11/2024	293,47
GEP3C13	Z131208104	50020	11/11/2024	0,00	GEQ2G42	S101317707	74550	11/11/2024	130,16
GEQ4G51	Z131170154	50020	11/11/2024	260,32	GEQ4G51	Z131201504	50020	11/11/2024	260,32
GER9A95	S101400197	74550	12/11/2024	130,16	GES0F37	S100979117	74550	09/11/2024	130,16
GES3J15	S101222657	74550	10/11/2024	130,16	GES5J33	S101196697	60503	10/11/2024	293,47
GET2369	S100917957	60503	08/11/2024	293,47	GET2369	S100918067	74550	08/11/2024	130,16
GET2369	S101185587	74550	10/11/2024	130,16	GET7C54	A061037379	65992	13/11/2024	293,47
GET7C54	A061037387	67261	13/11/2024	195,23	GET8H84	Z131235384	50020	11/11/2024	260,32
GET9D14	S100885397	74550	08/11/2024	130,16	GET9681	S101287227	74550	11/11/2024	130,16
GET9681	S101287337	74550	11/11/2024	130,16	GET9840	A062310451	76331	12/11/2024	293,47
GEU2C79	Z131262224	50020	11/11/2024	260,32	GEU7A13	A061183650	60501	12/11/2024	293,47
GEU7J73	Z131239124	50020	11/11/2024	586,94	GEU9G84	A062439926	55412	13/11/2024	0,00
GEV9J91	S101200987	74550	10/11/2024	0,00	GEW7D65	Z131194464	50020	11/11/2024	0,00
GEW9J07	S100659567	74550	06/11/2024	130,16	GEX0J22	S100887597	74550	08/11/2024	130,16
GEX0J22	A061528313	55920	09/11/2024	130,16	GEX0J22	S101220347	74550	10/11/2024	130,16
GEX1I43	A061541980	55500	10/11/2024	130,16	GEX4C26	S101015967	74550	09/11/2024	130,16
GEX5E54	A062564186	57030	12/11/2024	130,16	GEX6J16	A061183570	76331	08/11/2024	293,47
GEX7F63	S101175797	74550	10/11/2024	130,16	GEX8B20	A061541999	55500	10/11/2024	130,16
GEX8J55	S100960027	74550	09/11/2024	130,16	GEY1A98	S100717097	60503	06/11/2024	293,47
GEY1E77	A062560148	55500	13/11/2024	130,16	GEY2F14	S101100447	74550	07/11/2024	130,16
GEY4F54	S101252907	74550	10/11/2024	130,16	GEY5C66	S101006507	74550	09/11/2024	0,00
GEY6E55	S101326057	74550	11/11/2024	130,16	GEY7F26	Z131252984	50020	11/11/2024	0,00
GEY9D33	Z131175654	50020	11/11/2024	260,32	GEZ2C65	Z131201284	50020	11/11/2024	260,32
GEZ3A72	S101291737	74550	11/11/2024	130,16	GEZ7E21	Z131196114	50020	11/11/2024	260,32
GEZ7669	S100827317	74550	06/11/2024	0,00	GFA6E72	S100934567	74550	08/11/2024	130,16
GFA6J15	S100655387	74550	06/11/2024	0,00	GFA8I67	Z131167954	50020	11/11/2024	260,32
GFB4E64	Z131243204	50020	11/11/2024	390,46	GFB5I95	S101067007	74550	09/11/2024	130,16
GFC0D32	Z131293024	50020	11/11/2024	260,32	GFC0I31	Z131230654	50020	11/11/2024	260,32
GFC8352	Z131216574	50020	11/11/2024	260,32	GFD1H26	Z131183134	50020	11/11/2024	260,32
GFD7J92	S101007937	74550	09/11/2024	130,16	GFD9A01	A061481996	60501	09/11/2024	293,47
GFE1H88	A062525806	66371	12/11/2024	195,23	GFE2J44	S101174587	74550	10/11/2024	130,16
GFE3A97	S101099237	56732	07/11/2024	130,16	GFE5I15	Z131327234	50020	11/11/2024	260,32
GFE5359	Z131278834	50020	11/11/2024	260,32	GFE5359	Z131279504	50020	11/11/2024	260,32
GFE6A04	A062093167	60501	10/11/2024	293,47	GFE6A04	A062093175	60501	10/11/2024	293,47

GFE8H27	S100896617	74550	08/11/2024	130,16	GFE8H27	S101440567	74630	12/11/2024	195,23
GFE8J15	S100795197	74550	05/11/2024	130,16	GFF0I62	A062457754	55412	13/11/2024	195,23
GFF3469	S101089227	60503	07/11/2024	0,00	GFF8A41	S100673647	74550	06/11/2024	130,16
GFF8B34	Z131204364	50020	11/11/2024	260,32	GFF8C30	Z131297094	50020	11/11/2024	260,32
GFF8F01	Z131280814	50020	11/11/2024	260,32	GFF8H94	Z131239674	50020	11/11/2024	260,32
GFG0G34	Z131175544	50020	11/11/2024	260,32	GFG1038	S101246527	74550	10/11/2024	130,16
GFG2C21	S101016627	60503	09/11/2024	293,47	GFG3B16	Z131274654	50020	11/11/2024	260,32
GFG5C97	Z131218994	50020	11/11/2024	260,32	GFG7B71	Z131307544	50020	11/11/2024	260,32
GFG8H35	S101262917	74550	10/11/2024	130,16	GFH0I90	Z131182704	50020	11/11/2024	1.760,82
GFH3650	A062578616	76332	08/11/2024	293,47	GFH6G07	S101347507	74550	11/11/2024	0,00
GFH7I36	Z131281584	50020	11/11/2024	260,32	GF10350	S100897937	74550	08/11/2024	130,16
GF12G80	S101135537	74550	08/11/2024	130,16	GF16F11	Z131299074	50020	11/11/2024	260,32
GF16G88	A062439918	55412	13/11/2024	195,23	GF19G03	A062509606	76331	11/11/2024	293,47
GFJ0D94	S101330237	74550	11/11/2024	130,16	GFJ7D22	Z131330424	50020	11/11/2024	260,32
GFK1F88	S101305817	74550	11/11/2024	130,16	GFK1G97	A062574424	57030	12/11/2024	130,16
GFK3588	S101326937	74550	11/11/2024	0,00	GFL0F71	S101427147	74550	12/11/2024	130,16
GFL0I11	S101440907	74550	12/11/2024	130,16	GFL8A86	Z131171034	50020	11/11/2024	1.760,82
GFL8A86	Z131173344	50020	11/11/2024	260,32	GFL8843	A061037263	76331	13/11/2024	293,47
GFM2H61	Z131250014	50020	11/11/2024	260,32	GFM2I86	S101000347	74630	09/11/2024	195,23
GFM6665	S101339037	74550	11/11/2024	130,16	GFM8D42	Z131268384	50020	11/11/2024	260,32
GFNF603	S101368737	74550	11/11/2024	130,16	GFN6J96	S100970097	74550	09/11/2024	130,16
GFN6I51	S101096707	60503	07/11/2024	293,47	GFO1C04	S101308897	74550	11/11/2024	130,16
GFO5D22	S101451567	74550	12/11/2024	130,16	GFO5J74	S101479507	74550	13/11/2024	130,16
GFO7E25	Z131287414	50020	11/11/2024	260,32	GFO9J24	A061536715	57030	08/11/2024	130,16
GFO9055	A062439802	76332	10/11/2024	293,47	GFP0H57	S101447607	74550	12/11/2024	130,16
GFP2624	S100908497	60							

GGJ3A91	A062430627	59910	11/11/2024	293,47	GGJ3D34	Z131229444	50020	11/11/2024	586,94
GGJ3I20	A062593860	55412	11/11/2024	195,23	GGJ6I41	Z131248364	50020	11/11/2024	260,32
GGJ7A97	S100890127	60503	08/11/2024	293,47	GGK1H18	S101356637	74550	11/11/2024	130,16
GGK5B94	Z131242104	50020	11/11/2024	260,32	GGK5B94	Z131242204	50020	11/11/2024	260,32
GGK6B17	S100748887	74550	07/11/2024	130,16	GGK6J62	A062280439	76332	11/11/2024	293,47
GGL0H36	A062241220	58191	11/11/2024	880,41	GGL1417	S101224747	74550	10/11/2024	130,16
GGL6A07	A061113423	72340	11/11/2024	130,16	GGL6A49	A062310400	55500	12/11/2024	130,16
GGL6I06	S101269737	74550	10/11/2024	130,16	GGL8D26	S100784747	74550	05/11/2024	130,16
GGL8873	Z131291594	50020	11/11/2024	586,94	GGM0B69	S100977807	60503	09/11/2024	293,47
GGM2I64	Z131221524	50020	11/11/2024	260,32	GGM2I63	S100893647	74630	08/11/2024	0,00
GGM3H35	S100715227	74550	06/11/2024	130,16	GGM4A15	S100813897	60503	05/11/2024	293,47
GGM4A15	S101307687	74630	11/11/2024	195,23	GGM6J53	S101128937	74630	08/11/2024	195,23
GGM7A16	S101429567	74550	12/11/2024	130,16	GGM7J15	A062560164	55500	13/11/2024	130,16
GGN2D43	Z131311404	50020	11/11/2024	260,32	GGN6D18	S100668917	74550	06/11/2024	130,16
GGN8J51	A062245064	55500	09/11/2024	130,16	GGO8B80	S101102317	60503	07/11/2024	293,47
GGO8I97	S100699607	74550	06/11/2024	130,16	GGP2G19	Z131170374	50020	11/11/2024	260,32
GGP6G28	A062525407	56731	08/11/2024	130,16	GGP7S00	S100990557	74550	09/11/2024	130,16
GGP9998	A062560091	55500	13/11/2024	130,16	GGQ0B89	S101232227	74550	10/11/2024	0,00
GGQ0F61	Z131226704	50020	11/11/2024	260,32	GGQ1S19	S100796737	74630	05/11/2024	195,23
GGQ3G19	S100927637	74550	08/11/2024	130,16	GGQ4E15	S101312197	74550	11/11/2024	130,16
GGR0B41	S101004637	74550	09/11/2024	130,16	GGR7D46	S100698007	60503	06/11/2024	293,47
GGR9B11	S101398437	74550	12/11/2024	130,16	GGR9D07	S101132347	74550	07/11/2024	130,16
GGR9946	S101422197	74550	12/11/2024	130,16	GGS8D39	S101154787	74550	10/11/2024	130,16
GGT1I84	S101009587	60503	09/11/2024	293,47	GGT3A64	S100900247	74550	08/11/2024	130,16
GGT7E07	S101068437	74550	09/11/2024	130,16	GGU2H46	A061174538	55500	08/11/2024	130,16
GGU6370	S100935557	74550	08/11/2024	130,16	GGU7G54	Z131224494	50020	11/11/2024	260,32
GGU8B62	A061757134	60501	13/11/2024	293,47	GGU9S51	S100969657	74550	09/11/2024	130,16
GGW4A89	S101203077	74550	10/11/2024	130,16	GGW7932	S101097707	74630	07/11/2024	195,23
GGX0I70	S100893977	60503	08/11/2024	0,00	GGX2T42	S101309997	74550	11/11/2024	130,16
GGX3J01	Z131231644	50020	11/11/2024	260,32	GGX7A31	A062078745	50100	11/11/2024	880,41
GGX7I43	S100925327	74630	08/11/2024	195,23	GGX8B76	Z131251114	50020	11/11/2024	586,94
GGX9I32	S100885287	74550	08/11/2024	130,16	GGY0966	A062310320	60412	12/11/2024	195,23
GGY3D29	S100867687	74550	06/11/2024	130,16	GGY5G28	S100755267	74550	02/11/2024	130,16
GGY7H93	A062498787	76332	11/11/2024	293,47	GGZ0883	S101120577	74550	07/11/2024	130,16
GGZ2J51	Z131294674	50020	11/11/2024	260,32	GGZ4J59	A062484727	66371	10/11/2024	195,23
GHA2J48	S100992097	74550	09/11/2024	130,16	GHA7D95	S100855257	60503	06/11/2024	293,47
GHA8G34	S100836227	74550	06/11/2024	130,16	GHA9C67	S100738987	74630	07/11/2024	195,23
GHB1G71	Z131231864	50020	11/11/2024	0,00	GHB3666	S100777607	74550	05/11/2024	130,16
GHB7H85	S101431437	74550	12/11/2024	130,16	GHB9H25	S100825007	74550	05/11/2024	130,16
GHC5I94	S101454107	74550	12/11/2024	130,16	GHD4J72	S101009037	74630	09/11/2024	195,23
GHD9I65	S100690477	74550	06/11/2024	130,16	GHE2G18	S101434517	74550	12/11/2024	130,16
GHE5673	A062553419	76331	11/11/2024	293,47	GHE2G55	S100701367	74550	06/11/2024	130,16
GHF7H31	S101034447	74550	09/11/2024	0,00	GHF7Z50	A062588492	76331	10/11/2024	293,47
GHG0B41	S101476097	74550	12/11/2024	130,16	GHG1J52	S100965707	60503	09/11/2024	293,47
GHG2C73	S100790357	60503	05/11/2024	293,47	GHG2F01	A062474128	55500	13/11/2024	130,16
GHG6I33	Z131328774	50020	11/11/2024	260,32	GHH0056	S101337057	74550	11/11/2024	130,16
GHH5B55	S101277657	74550	10/11/2024	130,16	GHH9D36	A062525865	66532	12/11/2024	0,00
GHI0H92	S101099457	60503	07/11/2024	293,47	GHI2E41	A062526644	66532	09/11/2024	195,23
GHIRG46	S100737667	74550	06/11/2024	130,16	GHIRG46	S100737777	74550	06/11/2024	130,16
GHI2G76	Z131163664	50020	11/11/2024	260,32	GHK3A21	Z131324814	50020	11/11/2024	0,00
GHK4C53	Z131212614	50020	11/11/2024	390,46	GHK5G07	Z131319534	50020	11/11/2024	260,32
GHL0045	Z131272564	50020	11/11/2024	260,32	GHL1D90	S100891117	74550	08/11/2024	130,16
GHL5E05	S101126187	74550	07/11/2024	130,16	GHL7H94	Z131189074	50020	11/11/2024	260,32
GHM1H48	Z131272014	50020	11/11/2024	260,32	GHM4C77	Z131317554	50020	11/11/2024	260,32
GHM7G28	S101415157	60503	12/11/2024	293,47	GHM8G67	S101333977	74550	11/11/2024	130,16
GHM8J89	S100848877	74550	06/11/2024	130,16	GHM9B77	S101247957	74550	10/11/2024	130,16
GHN1C29	S100754507	74550	02/11/2024	130,16	GHN1D47	S100799607	74550	05/11/2024	0,00
GHN6B16	S100681907	74550	06/11/2024	130,16	GHP0B93	Z131257054	50020	11/11/2024	390,46
GHP4C96	S101404157	74550	12/11/2024	0,00	GHP5F06	S100735797	74550	06/11/2024	130,16
GHQ0F45	S101419117	60503	12/11/2024	293,47	GHQ0559	S100830947	74550	06/11/2024	130,16
GHQ1H89	S101103307	60503	07/11/2024	293,47	GHR0D96	Z131178404	50020	11/11/2024	260,32
GHR4D42	S100698727	74550	06/11/2024	130,16	GHR5A67	S100991007	74550	09/11/2024	130,16
GHS3H37	S101395687	60503	12/11/2024	293,47	GHS8325	S101308237	74550	11/11/2024	130,16
GHS9H42	S100951067	74550	09/11/2024	130,16	GHT0040	S101046007	74550	09/11/2024	130,16
GHT0040	S101046547	74630	09/11/2024	195,23	GHT3388	Z131311614	50020	11/11/2024	260,32
GHT5I00	S101193287	74550	10/11/2024	130,16	GHT5428	S101483807	74550	13/11/2024	130,16
GHT8004	S100977467	74550	09/11/2024	130,16	GHU0B30	A062093132	57380	09/11/2024	293,47
GHU6E75	S100660007	74550	06/11/2024	130,16	GHV0C00	S101331887	60503	11/11/2024	293,47
GHV0C00	S101421647	60503	12/11/2024	293,47	GHV1I27	Z131235714	50020	11/11/2024	586,94
GHV2F30	S101417797	74550	12/11/2024	130,16	GHV5F58	Z131209314	50020	11/11/2024	390,46
GHV9A40	S100995397	74550	09/11/2024	130,16	GHV9I74	S100300637	74550	06/11/2024	130,16
GHW2D25	S101398547	74550	12/11/2024	0,00	GHW3G39	S101406467	74550	12/11/2024	130,16

GHW4C56	S100773857	74550	05/11/2024	130,16	GHW5C80	S101375337	74550	11/11/2024	130,16
GHW8I88	A062504191	55500	10/11/2024	130,16	GHW9I62	Z131213504	50020	11/11/2024	260,32
GHX2325	S101288217	74630	11/11/2024	195,23	GHX4D07	S101059747	74550	09/11/2024	130,16
GHX9F67	S100987697	74550	09/11/2024	130,16	GHY2I15	S101090327	74550	07/11/2024	130,16
GHY2I47	S100868897	60503	06/11/2024	293,47	GHY6B18	A061552818	60412	09/11/2024	0,00
GHZ0E12	S101246417	74550	10/11/2024	130,16	GHZ2G95	A062574130	57030	09/11/2024	130,16
GHZ4846	S101047427	74550	09/11/2024	130,16	GHZ6G27	S100849207	60503	06/11/2024	293,47
GHZ9C22	S100685207	74550	06/11/2024	130,16	GIA2B20	S101039407	74550	09/11/2024	130,16
GIA2J92	S100951397	74630	09/11/2024	195,23	GIA3J03	Z131162454	50020	11/11/2024	260,32
GIA4J84	S101072947	74550	06/11/2024	130,16	GIA9B18	Z131267394	50020	11/11/2024	586,94
GIB0D46	S101082957	56732	07/11/2024	130,16	GIB4I77	A062430953	76331	14/11/2024	293,47
GIB8J48	S100947007	74630	09/11/2024	195,23	GIB8J48	S100947107	74710	09/11/2024	880,41
GIC0I97	S101305047	74550	11/11/2024	130,16	GIC2B34	Z131319754	50020	11/11/2024	260,32
GIC6C59	A062259227	60412	14/11/2024	195,23	GIC6J94	S101166117	60503	10/11/2024	293,47
GIC6396	S101101127	74550	07/11/2024	130,16	GID0H47	S100901787	74550	08/11/2024	130,16
GID0I18	S101253457	74550	10/11/2024	130,16	GID3B48	S101016297	56732	09/11/2024	130,16
GID3H57	A062230202	76331	10/11/2024	293,47	GID3H71	S101194497	74550	10/11/2024	130,16
GID5H30	A062307256	76331	12/11/2024	0,00	GID7F68	A062439969	55412	14/11/2024	195,23
GID8J54	S101083397	74550	07/11/2024	130,16	GIE0F65	S101336287	74550	11/11/2024	130,16
GIE3740	S101414507	74550	12/11/2024	130,16	GIE4J76	S100768577	74550	05/11/2024	130,16
GIE4J76	S100735907	74550	06/11/2024	130,16	GIE4J76	S100740307	74550	07/11/2024	130,16
GIF3597	S100848767	74550	06/11/2024	130,16	GIG2H96	A061042674	60412	10/11/2024	195,23
GIG3949	Z131269704	50020	11/11/2024	260,32	GIG4H22	S101250707	74550	10/11/2024	0,00
GIG4H22	S101251147	74550	10/11/2024	0,00	GIG7I77	S100995947	74550	09/11/2024	130,16
GIG8H72	Z131247374	50020	11/11/2024	586,94	GIG9C27	S101448927	74550	12/11/2024	130,16</

GJD0F73	S101246637	74550	10/11/2024	130,16	GJD3G83	S101089777	74550	07/11/2024	130,16
GJD4C26	S100706977	60503	06/11/2024	293,47	GJE1D00	Z131237694	50020	11/11/2024	390,46
GJE3030	S100788607	74550	05/11/2024	130,16	GJE3030	S100821607	74550	05/11/2024	130,16
GJE3030	S100975377	74550	09/11/2024	130,16	GJE5204	S101094837	74550	07/11/2024	130,16
GJF5E09	S100302837	74630	06/11/2024	195,23	GJG1200	S100806967	74630	05/11/2024	195,23
GJG1200	S100807187	74630	05/11/2024	195,23	GJG2G81	S101094067	74550	07/11/2024	130,16
GJH3H50	S100694107	74550	06/11/2024	130,16	GJH4190	S101145987	74550	10/11/2024	130,16
GJH6I18	A061818184	60501	11/11/2024	293,47	GJH7219	A062525792	66020	12/11/2024	293,47
GJH9F03	S100785077	74550	05/11/2024	130,16	GJH9F03	S101078777	74550	07/11/2024	130,16
GJH3D02	S101454647	60503	12/11/2024	293,47	GJH3I86	A062439888	55417	12/11/2024	195,23
GJH3J93	S101465097	74550	12/11/2024	130,16	GJH4680	A061037336	67261	13/11/2024	195,23
GJH5I75	Z131264424	50020	11/11/2024	390,46	GJH6797	Z131226474	50020	11/11/2024	260,32
GJJ4F67	S101290527	74550	11/11/2024	130,16	GJJ6H61	S100843927	56732	06/11/2024	130,16
GJK0I32	S101242127	60503	10/11/2024	293,47	GJK0K63	S101463667	74550	11/11/2024	130,16
GJL6069	Z131316564	50020	11/11/2024	260,32	GJM4F72	Z1313262884	50020	11/11/2024	0,00
GJM4H83	S101206047	74550	10/11/2024	130,16	GJM7H95	S101318137	74550	11/11/2024	130,16
GJN0B68	S101471697	74550	12/11/2024	130,16	GJN0088	S101119257	60503	07/11/2024	293,47
GJN2F94	S101326167	74550	11/11/2024	0,00	GJN7E43	S100805647	56732	05/11/2024	130,16
GJO2H02	A062340954	59910	11/11/2024	0,00	GJO3G40	A062230148	55500	08/11/2024	130,16
GJO7G91	S101277107	74710	10/11/2024	880,41	GJP4C94	S101198017	74550	10/11/2024	130,16
GJQ1A87	S101466417	74550	12/11/2024	130,16	GJQ5B06	S100449247	74550	03/11/2024	130,16
GJROD30	S101278537	74550	10/11/2024	130,16	GJR4B78	S101091867	56732	07/11/2024	130,16
GJR7D18	S100711817	74550	06/11/2024	130,16	GJR9J71	S101472357	74550	12/11/2024	130,16
GJS0A47	S100740527	74550	07/11/2024	130,16	GJS4E21	S101101007	74550	07/11/2024	130,16
GJS4E21	Z131319314	50020	11/11/2024	260,32	GJTOG11	Z131160704	50020	11/11/2024	260,32
GJT4E76	Z131184344	50020	11/11/2024	260,32	GJT6C08	S100818517	74630	05/11/2024	195,23
GJT6C08	S100952057	74630	09/11/2024	195,23	GJT8B14	S101176457	74550	10/11/2024	130,16
GJT8C75	Z131161574	50020	11/11/2024	260,32	GJU3E39	S101072617	74550	06/11/2024	130,16
GJU6E91	S101026417	74550	09/11/2024	130,16	GJV0D67	S101015207	74550	09/11/2024	130,16
GJV2G88	S101477307	74550	12/11/2024	130,16	GJV2Z31	A062307345	76332	14/11/2024	293,47
GJV4H97	S101263797	74550	10/11/2024	130,16	GJV6B98	S100686077	74550	06/11/2024	130,16
GJW0D04	S100857017	74550	06/11/2024	130,16	GJW2C42	S101128827	74550	08/11/2024	130,16
GJW5F47	S100796307	74550	05/11/2024	130,16	GJW8B03	S101224087	74550	10/11/2024	130,16
GJW8F35	S101331227	60503	11/11/2024	293,47	GJW9B15	S100306797	56732	06/11/2024	130,16
GJXS990	A061757150	60501	13/11/2024	293,47	GJX6D14	Z131291814	50020	11/11/2024	260,32
GJX6D14	Z131291924	50020	11/11/2024	260,32	GJX6D39	A061918251	76331	12/11/2024	293,47
GJX6038	S100961737	74550	09/11/2024	0,00	GJX7F48	A062463746	70561	11/11/2024	293,47
GJX9C53	Z131215914	50020	11/11/2024	260,32	GJX9C53	Z131218224	50020	11/11/2024	260,32
GJY1860	Z131233404	50020	11/11/2024	260,32	GJZ0859	S101318247	74630	11/11/2024	195,23
GJZ4D93	S101164467	74550	10/11/2024	0,00	GJZ4G72	S100928407	74550	08/11/2024	130,16
GJZ4J68	Z131247704	50020	11/11/2024	260,32	GKA0C19	A062573991	57030	09/11/2024	130,16
GKA0J22	S100669807	60503	06/11/2024	0,00	GKA6I87	Z131181924	50020	11/11/2024	260,32
GKA7G24	S100798167	74550	05/11/2024	130,16	GKA9A60	S101222217	74550	10/11/2024	130,16
GKB1G46	A062574181	55500	09/11/2024	130,16	GKB8J07	S101191527	74550	10/11/2024	130,16
GKB9G08	S101249717	74550	10/11/2024	130,16	GKC3F23	S101215177	74550	10/11/2024	0,00
GKC3F23	Z131185004	50020	11/11/2024	0,00	GKC6F04	S100837877	74550	06/11/2024	130,16
GKD6E42	Z131229334	50020	11/11/2024	390,46	GKE1G07	S100854707	74550	06/11/2024	130,16
GKE1G07	S101347177	74630	11/11/2024	195,23	GKE5I18	S100840957	60503	06/11/2024	293,47
GKE7G63	S100904107	74550	08/11/2024	130,16	GKE7G63	A062234704	76331	13/11/2024	293,47
GKE7468	S100946997	74550	09/11/2024	130,16	GKE8H09	A061613795	76331	13/11/2024	293,47
GKE8789	S100985497	74630	09/11/2024	195,23	GKE8789	S101286017	74550	11/11/2024	130,16
GKE8789	S101286787	74550	11/11/2024	130,16	GKF4A89	S101158207	74550	10/11/2024	130,16
GKF4A89	S101158637	74630	10/11/2024	195,23	GKF8C89	S101272927	74550	10/11/2024	0,00
GKF9C64	S101442437	60503	12/11/2024	293,47	GKG2S10	A062457665	55412	12/11/2024	0,00
GKG5B47	Z131191054	50020	11/11/2024	260,32	GKG5F90	S100806977	74550	05/11/2024	130,16
GKG5G08	A062509495	57030	11/11/2024	130,16	GKG8D82	S101067777	74550	09/11/2024	130,16
GKG8H15	S101066127	74550	09/11/2024	130,16	GKG8H15	S101288547	74550	11/11/2024	130,16
GKG9H65	S100934237	74550	08/11/2024	130,16	GKH0C58	Z131172684	50020	11/11/2024	260,32
GKH5I89	S101435947	74550	12/11/2024	130,16	GKH7G28	A062526411	65992	13/11/2024	293,47
GKH7G28	A062526420	66371	13/11/2024	195,23	GKH7G28	A062526438	64080	13/11/2024	130,16
GKH7G28	A062526446	66102	13/11/2024	195,23	GKH8460	S100311637	74550	06/11/2024	130,16
GKI6H97	S100850197	74550	06/11/2024	130,16	GKI7897	S101167547	74550	10/11/2024	0,00
GKR3487	S101180967	60503	10/11/2024	293,47	GLK6550	S101164797	60503	10/11/2024	293,47
GLK6550	S101484567	60503	13/11/2024	293,47	GMP9D49	Z131282684	50020	11/11/2024	260,32
GMP9I85	S100748337	74550	07/11/2024	130,16	GOL2D41	S101171947	74550	10/11/2024	130,16
GOS5A50	Z131190284	50020	11/11/2024	260,32	GOS8095	S101024877	74550	09/11/2024	130,16
GQJ8635	A062226850	70301	13/11/2024	293,47	GQL8C76	S101070197	74550	09/11/2024	130,16
GQN7954	S101237837	74550	10/11/2024	130,16	GRY9J89	S100765497	74550	03/11/2024	130,16
GRR7H18	S101442657	74550	12/11/2024	130,16	GSA7405	S100715447	74550	06/11/2024	130,16
GSA7405	Z131192604	50020	11/11/2024	260,32	GSA7405	S101342337	74550	11/11/2024	130,16
GSD0557	S101346517	74630	11/11/2024	195,23	GSD0557	S101373247	74550	11/11/2024	130,16
GSD0557	S101455747	60503	12/11/2024	293,47	GSD0557	S101455857	74550	12/11/2024	130,16

GSP9436	S100716327	60503	06/11/2024	293,47	GTE1000	A062574505	57030	13/11/2024	130,16
GTI2I51	S100747237	74550	07/11/2024	130,16	GTN1B43	Z131174004	50020	11/11/2024	0,00
GTN9F50	A062578675	55500	09/11/2024	130,16	GTN9G95	S100751197	74550	07/11/2024	130,16
GUI8863	S100841617	74550	06/11/2024	130,16	GUJ0844	A062430880	60501	13/11/2024	293,47
GUJE280	A061757029	60501	13/11/2024	293,47	GVG9587	Z131296004	50020	11/11/2024	586,94
GVS4409	S101160947	74550	10/11/2024	130,16	GVT2703	S101315607	74550	11/11/2024	130,16
GVT3764	S101456187	60503	12/11/2024	293,47	GWH9839	A061217016	54521	14/11/2024	195,23
GWX4C92	S101418017	74550	12/11/2024	130,16	GWZ9J79	Z131231094	50020	11/11/2024	390,46
GXC3228	S100891777	60503	08/11/2024	293,47	GXL1216	S101447827	74550	12/11/2024	130,16
GXS1634	A061078970	55500	13/11/2024	130,16	GXW8442	S101364887	74550	11/11/2024	130,16
GYJ3E58	A062484603	51851	10/11/2024	195,23	GYQ1D61	S100306807	60503	06/11/2024	293,47
GYQ4J01	S100707637	74550	06/11/2024	130,16	GZB8373	S101209457	74550	10/11/2024	130,16
GZNO425	S101002327	74550	09/11/2024	130,16	GZT1174	S101261267	60503	10/11/2024	293,47
GZT4F03	S101288327	74550	11/11/2024	130,16	GZV5G21	A062560083	55500	10/11/2024	130,16
HAA3H33	S101176017	74550	10/11/2024	130,16	HAG2H72	A061216990	54521	14/11/2024	195,23
HAI7B39	A061184029	57380	13/11/2024	293,47	HAM1304	S100863947	60503	06/11/2024	293,47
HAV9482	S101155557	74550	10/11/2024	130,16	HAV9482	S101296357	60503	11/11/2024	293,47
HAX3D17	S100306247	60503	06/11/2024	293,47	HBV0D25	S101380397	74550	11/11/2024	130,16
HBV1990	S101190867	74550	10/11/2024	130,16	HBZ1F00	Z131224504	50020	11/11/2024	260,32
HBZ9D64	A062533647	60501	13/11/2024	293,47	HCA5796	S100832487	56732	06/11/2024	130,16
HCD9682	S100308337	60503	06/11/2024	293,47	HCD9682	S100713467	60503	06/11/2024	293,47
HCD9682	S100748227	60503	07/11/2024	293,47	HCD9682	S101134217	60503	08/11/2024	293,47
HCD9682	S101296467	60503	11/11/2024	293,47	HCE5354	Z131154754	50020	11/11/2024	390,46
HCE5354	Z131169504	50020	11/11/2024	260,32	HCE5354	Z131186104	50020	11/11/2024	390,46
HCE5354	Z131196004	50020	11/11/2024	260,32	HCE5354	Z131279164	50020	11/11/2024	1.760,82
HCE5354	Z131281694								



LMO9I53	Z131246604	50020	11/11/2024	260,32	LMT5C39	S100705657	60503	06/11/2024	0,00
LMV2B16	S101347947	74550	11/11/2024	130,16	LNH0455	S101443107	60503	12/11/2024	293,47
LNN7436	S101281507	74550	10/11/2024	130,16	LVN3D74	S101131467	60503	07/11/2024	293,47
LNZ6E38	S101164577	60503	10/11/2024	293,47	LOS0268	A062280404	51851	11/11/2024	195,23
LOX0G07	S100895847	74550	08/11/2024	130,16	LPM6562	S101240587	60503	10/11/2024	293,47
LPS5J15	S100778697	74550	05/11/2024	130,16	LPU5E58	S101432107	74550	12/11/2024	130,16
LQC0366	S101002987	74630	09/11/2024	195,23	LQD9542	Z131163774	50020	11/11/2024	586,94
LQT4577	S101320447	74550	11/11/2024	130,16	LQU0H43	S101136747	74550	09/11/2024	130,16
LRA3B41	S101424947	74550	12/11/2024	130,16	LRC3G17	S100824907	74550	05/11/2024	130,16
LRE3J36	S100760007	74550	03/11/2024	130,16	LRE7E16	S100974937	74630	09/11/2024	195,23
LRE7E16	S100977027	74550	09/11/2024	130,16	LRE7E16	S101002877	74710	09/11/2024	880,41
LRE7E16	S101043797	60503	09/11/2024	293,47	LRE7E16	S101287777	74550	11/11/2024	130,16
LRE8I06	A062310311	60412	12/11/2024	195,23	LRJ3J31	S101317367	74550	11/11/2024	130,16
LRWH35	Z131215364	50020	11/11/2024	260,32	LRW8H35	Z131252654	50020	11/11/2024	390,46
LRYSH86	S101169967	60503	10/11/2024	293,47	LRZ8B94	Z131284884	50020	11/11/2024	260,32
LSFG85	Z131267284	50020	11/11/2024	260,32	LSG9G05	S100862847	60503	06/11/2024	293,47
LSI8G45	A062474217	55500	13/11/2024	130,16	LSK4F22	A062578691	55920	09/11/2024	130,16
LSK7H17	S101357517	60503	11/11/2024	0,00	LSR7646	S100853387	74550	06/11/2024	0,00
LST5I46	S100937757	74550	09/11/2024	130,16	LSZ8867	Z131264314	50020	11/11/2024	0,00
LTG5C84	S100708297	60503	06/11/2024	293,47	LTG7G99	S100718637	60503	06/11/2024	293,47
LTP9A74	S101002107	74550	09/11/2024	130,16	LTO3I19	S101003427	74630	09/11/2024	195,23
LTQ4G27	S100901237	74630	08/11/2024	195,23	LTR5I10	S100945017	74550	09/11/2024	130,16
LTR6A66	S101435067	74550	12/11/2024	130,16	LTT5D15	A062457592	55412	12/11/2024	0,00
LTT5D15	A062457843	55412	13/11/2024	0,00	LTT9D64	S100959977	74710	09/11/2024	880,41
LTU2J66	A061042593	76331	09/11/2024	293,47	LTU7D83	S101160067	74550	10/11/2024	130,16
LTV3876	A062568610	55412	13/11/2024	195,23	LTX6G10	S100902557	60503	08/11/2024	293,47
LUE2A43	A062568440	55412	08/11/2024	0,00	LUK4A89	A061528399	55500	13/11/2024	130,16
LUN5J56	S101051277	74550	09/11/2024	130,16	LUQ3G64	Z131293684	50020	11/11/2024	260,32
LUQ3G64	S101299184	50020	11/11/2024	260,32	LUQ3I21	S101094287	56732	07/11/2024	130,16
LUQ7G37	Z131227464	50020	11/11/2024	260,32	LUR8F98	Z131335264	50020	11/11/2024	260,32
LUY7E14	S100963507	74550	09/11/2024	130,16	LVS5833	S100913227	74550	08/11/2024	130,16
LWX2052	Z131239454	50020	11/11/2024	390,46	LZM8C83	S101068107	74550	09/11/2024	130,16
MBY6832	S101219137	74550	10/11/2024	130,16	MBY6832	S101245647	74550	10/11/2024	130,16
MCZ0051	S100820507	74550	05/11/2024	130,16	MCZ0051	S100820827	74630	05/11/2024	195,23
MDJ2B85	S101048417	60503	09/11/2024	293,47	MDU2405	S101444207	74630	12/11/2024	195,23
MEQ3F99	S101395607	74550	12/11/2024	130,16	MFR7F57	S100796847	74550	05/11/2024	130,16
MGJ9D99	S100937977	74550	09/11/2024	130,16	MGN7C23	S100719077	60503	06/11/2024	293,47
MHB7E20	Z131245504	50020	11/11/2024	260,32	MHW4924	S101330347	60503	11/11/2024	0,00
MIS6263	S101131797	74550	07/11/2024	130,16	MIS6263	S100949967	74550	09/11/2024	130,16
MIS6263	S100950077	74550	09/11/2024	130,16	MIS6263	S101347287	74550	11/11/2024	130,16
MIS6263	S101347397	74550	11/11/2024	130,16	MIS6263	S101390297	74550	12/11/2024	130,16
MIS6263	S101390307	74550	12/11/2024	130,16	MJX6C26	S100943707	74550	09/11/2024	0,00
MKC4A65	S100621177	60503	04/11/2024	293,47	MKU7G82	S100998257	60503	09/11/2024	293,47
MLEJ009	S101153467	74550	10/11/2024	130,16	MLEJ009	S101153687	74550	10/11/2024	130,16
MLM3D43	A062355617	55500	12/11/2024	130,16	MLW1164	S101437927	74550	12/11/2024	130,16
MLW6I86	S101209347	74550	10/11/2024	130,16	MLZ0A77	A062419500	55414	11/11/2024	195,23
MLZ7F98	S101406137	74630	12/11/2024	195,23	MOM6J95	S100800257	74550	05/11/2024	130,16
MOM7A28	Z131166524	50020	11/11/2024	260,32	MPC1A43	S100774737	74550	05/11/2024	130,16
MPJ0952	S100903987	74550	08/11/2024	130,16	MPN3628	S101335737	74550	11/11/2024	130,16
MPN3628	S101428797	74550	12/11/2024	130,16	MQF1501	S100842937	60503	06/11/2024	293,47
MQO7G40	S100693447	60503	06/11/2024	293,47	MQS6A97	A062430716	60501	12/11/2024	293,47
MQX4E53	S101044237	74550	09/11/2024	0,00	MQY1H78	S101346407	74630	11/11/2024	195,23
MQY1H78	S101348607	74550	11/11/2024	130,16	MQY1H78	S101440677	60503	12/11/2024	293,47
MSJ6C87	S101249167	74550	10/11/2024	130,16	MSK6456	S100725907	60503	06/11/2024	293,47
MSP8D26	S101295587	60503	11/11/2024	293,47	MSQ9874	S100946007	74630	09/11/2024	195,23
MTB4303	S101372367	74550	11/11/2024	130,16	MTN7712	S100866707	74550	06/11/2024	130,16
MTS4011	S101057217	74550	09/11/2024	130,16	MTV8A58	S101262697	74550	10/11/2024	130,16
MUL9990	S100741957	74550	07/11/2024	130,16	MUL9990	S100742067	74550	07/11/2024	130,16
MUQ6D84	S100854607	74550	06/11/2024	130,16	MVH4J58	A062526012	76331	12/11/2024	293,47
MVH4J58	A062526020	51851	12/11/2024	195,23	MVN0380	S101266767	60503	10/11/2024	293,47
MWE9665	S100991877	74550	09/11/2024	130,16	MWH2C76	Z131331414	50020	11/11/2024	260,32
MWY6C02	S101083617	74550	07/11/2024	130,16	MXA1A24	S100931157	74550	08/11/2024	130,16
MXP3E51	S100772867	74550	05/11/2024	130,16	NBC4F46	A062533663	51851	14/11/2024	195,23
NBH1123	S100696087	74630	06/11/2024	195,23	NCT1F22	S100951407	60503	09/11/2024	293,47
NDY7470	Z131166204	50020	11/11/2024	586,94	NEG9I17	S101055237	74550	09/11/2024	130,16
NEG9I17	S101144337	74630	09/11/2024	195,23	NES8299	S101170187	60503	10/11/2024	293,47
NFD2H14	S100766157	74550	04/11/2024	130,16	NFG5720	S101418787	60503	12/11/2024	293,47
NGN4G80	S100995177	74550	09/11/2024	130,16	NGV1044	S101028287	60503	09/11/2024	293,47
NHA3C99	S101237617	74550	10/11/2024	130,16	NHA9943	S101114637	74550	07/11/2024	130,16
NHB4123	A062230393	54440	13/11/2024	88,38	NHV2D82	S100781557	74550	05/11/2024	130,16
NKJ7F09	S101197687	74550	10/11/2024	0,00	NJZ2F72	S100749217	60503	07/11/2024	293,47
NKU8841	S101025207	74630	09/11/2024	195,23	NKY0725	S101055907	74550	09/11/2024	130,16

NKY0725	S101056557	74710	09/11/2024	880,41	NKY0725	S101065247	74630	09/11/2024	195,23
NKY0725	S101276447	74630	10/11/2024	195,23	NKY0725	S101285467	74550	11/11/2024	130,16
NLJ4A76	S100822147	74630	05/11/2024	195,23	NLJ4A76	S101124317	74550	07/11/2024	130,16
NLJ4A76	S101463117	60503	12/11/2024	293,47	NLL9F27	S100809507	74550	05/11/2024	130,16
NLN0580	S101225847	74550	10/11/2024	130,16	NLX9932	A061928109	66532	13/11/2024	195,23
NME9G51	Z131313604	50020	11/11/2024	390,46	NMT9416	S101280077	74550	10/11/2024	130,16
NNN3B44	S101313307	74550	11/11/2024	130,16	NOC0D57	S100908167	74550	08/11/2024	130,16
NOC6G34	S100937427	74550	09/11/2024	130,16	NOP4H44	S101010137	74550	09/11/2024	130,16
NPJ0657	Z131166304	50020	11/11/2024	260,32	NQD7F82	S100899917	60503	08/11/2024	293,47
NQG3I71	A062574068	57030	09/11/2024	130,16	NRJ3B91	S101344867	60503	11/11/2024	293,47
NRQ0964	S100973407	60503	09/11/2024	293,47	NRS0H10	S101336507	56732	11/11/2024	130,16
NSA1838	S100762747	74550	03/11/2024	130,16	NSF9A59	S101007497	74550	09/11/2024	130,16
NSK2830	A062430791	60501	12/11/2024	0,00	NTV2I65	S101403827	74550	12/11/2024	130,16
NUK3F86	S101375887	74550	11/11/2024	130,16	NUS2F17	S100725567	74550	06/11/2024	130,16
NVV1909	S100772977	60503	05/11/2024	293,47	NVZ7B84	S100744267	74550	07/11/2024	130,16
NVZ7B84	S101133447	74550	08/11/2024	130,16	NWE8E56	Z131191274	50020	11/11/2024	260,32
NWJ2592	S100899697	74550	08/11/2024	130,16	NWJ2592	S101137077	74550	09/11/2024	130,16
NWJ2592	S101012997	74550	09/11/2024	130,16	NWJ2592	S101141807	60503	09/11/2024	293,47
NWJ2592	S101039177	74550	09/11/2024	130,16	NWJ2592	S101165787	74710	10/11/2024	880,41
NWJ2592	S101165907	74630	10/11/2024	195,23	NWJ2592	S101223647	74550	10/11/2024	130,16
NW0A08	A062574025	57030	09/11/2024	130,16	NWZ1450	S101462907	60503	12/11/2024	293,47
NXNSC17	S101015197	74550	09/11/2024	130,16	NXT8H19	S101228707	74550	10/11/2024	130,16
NXV1H14	S101315387	60503	11/11/2024	293,47	NXZ2681	S101123437	74550	07/11/2024	130,16
NXZ2681	S101295477	60503	11/11/2024	293,47	NYG9D02	S100807847	74550	05/11/2024	130,16
NYT3591	S101296687	74550	11/11/2024	130,16	NZO2C65	A062564135	57030	12/11/2024	130,16
OAF9272	A06								



OWI6557	S100756477	74550	02/11/2024	130,16	OWJ4713	S101458387	60503	12/11/2024	293,47
OWJ7B87	S101030047	74550	09/11/2024	0,00	OWM4461	A062498760	76332	11/11/2024	293,47
OWM4461	A062498779	51851	11/11/2024	195,23	OWM4461	Z131159154	50020	11/11/2024	260,32
OWU1D16	S101416477	74550	12/11/2024	130,16	OWU7B29	Z131311394	50020	11/11/2024	260,32
OWV2C12	S100867907	74550	06/11/2024	130,16	OWW0343	S101354007	74550	11/11/2024	130,16
OWW1375	S100216047	74550	05/11/2024	130,16	OXG6941	S100781007	74550	05/11/2024	130,16
OXH3G21	S101200767	60503	10/11/2024	293,47	OXI3C17	S100837987	74550	06/11/2024	0,00
OXN7B17	S101316377	74550	11/11/2024	130,16	OXO3H11	S100814337	74550	05/11/2024	130,16
OYOIH38	S101255767	60503	10/11/2024	293,47	OZT2605	A062583733	76332	11/11/2024	0,00
OZZ0D40	A062543413	55500	09/11/2024	130,16	PAR5A09	S100752847	74550	02/11/2024	130,16
PAR9A62	A062484883	55412	11/11/2024	0,00	PBD7J77	S100981647	74550	09/11/2024	130,16
PBF0C89	Z131174554	50020	11/11/2024	260,32	PBF0C89	Z131182914	50020	11/11/2024	260,32
PBF0C89	Z131319104	50020	11/11/2024	260,32	PBI5H13	Z131261904	50020	11/11/2024	586,94
PBI8I00	Z131269264	50020	11/11/2024	260,32	PBJ6C61	S101187127	74550	10/11/2024	130,16
PBK6C26	S100990227	74550	09/11/2024	130,16	PBL0C85	Z131199414	50020	11/11/2024	260,32
PBL0C85	Z131247484	50020	11/11/2024	260,32	PBL0C85	Z131329874	50020	11/11/2024	260,32
PBL0C85	Z131334504	50020	11/11/2024	390,46	PBL0C85	Z131335154	50020	11/11/2024	260,32
PBM9A18	A062474144	55500	13/11/2024	130,16	PBW6B04	S101102537	60503	07/11/2024	293,47
PCP3D50	S101096817	74550	07/11/2024	130,16	PDG7A30	S101417137	74550	12/11/2024	130,16
PDJ2A02	S100729967	74550	06/11/2024	130,16	PDL1A09	Z131251664	50020	11/11/2024	260,32
PDL1A09	Z131251774	50020	11/11/2024	390,46	PED5D66	A061528453	55500	13/11/2024	130,16
PEO0037	S101312857	74550	11/11/2024	130,16	PGW0I82	A062504124	55090	10/11/2024	130,16
PGW7D73	S101373577	74550	11/11/2024	130,16	PHA4179	Z131289404	50020	11/11/2024	390,46
PHQ1J99	A062526195	67000	12/11/2024	195,23	PHV6D31	Z131213164	50020	11/11/2024	586,94
PHZ0A88	Z131314474	50020	11/11/2024	260,32	PJK0H58	S101328707	74550	11/11/2024	130,16
PJN8E40	S101177777	74550	10/11/2024	130,16	PKE0796	S101203187	74550	10/11/2024	130,16
PKW1527	A062553400	76332	11/11/2024	293,47	PKX8B83	S101290747	74630	11/11/2024	195,23
PLF7H18	S100835347	60503	06/11/2024	293,47	PLL7E10	A062340890	54600	08/11/2024	0,00
PMG3D78	S101158384	50020	11/11/2024	586,94	PMH3F90	S100997487	74550	09/11/2024	130,16
PMS8A80	S100926317	74550	08/11/2024	130,16	PNA2B77	S101202637	74550	10/11/2024	130,16
PNB3G27	S101287887	74550	11/11/2024	130,16	PNC1695	Z131198644	50020	11/11/2024	260,32
POK6867	S100941277	74550	09/11/2024	130,16	POY6I21	S101441667	60503	12/11/2024	293,47
PPF8H22	S100688607	74550	06/11/2024	130,16	PPH8948	S101340797	74550	11/11/2024	130,16
PPP1B67	S101008267	74550	09/11/2024	130,16	PPR9J59	S100872307	60503	06/11/2024	293,47
PQH1F82	S101381717	74550	11/11/2024	130,16	PQN2G85	S100844477	74550	06/11/2024	130,16
PQNSG33	A062063977	75870	08/11/2024	293,47	PQU6912	Z131319974	50020	11/11/2024	260,32
PRC1D50	S101149947	74550	10/11/2024	130,16	PRG5H20	S100843377	74550	06/11/2024	130,16
PRL5J99	Z131333284	50020	11/11/2024	390,46	PRM1424	A062509703	76331	12/11/2024	293,47
PRN8J08	S100715887	74550	06/11/2024	130,16	PRT9E10	S101192187	74550	10/11/2024	130,16
PTY0B51	S101373687	74550	11/11/2024	130,16	PUE5F00	S100990667	74550	09/11/2024	130,16
PUF6I54	S101211107	74550	10/11/2024	130,16	PUH7625	S100866367	74550	06/11/2024	130,16
PULJ723	S101188777	74550	10/11/2024	130,16	PUP9057	S101403607	74550	12/11/2024	0,00
PUR2880	S101285687	74550	11/11/2024	130,16	PUYW6G84	S101072027	74710	09/11/2024	880,41
PUR7688	S100843607	74550	06/11/2024	130,16	PUV8I43	S100723587	74550	06/11/2024	130,16
PUZ2920	S101055897	74550	09/11/2024	130,16	PVB3A41	S101006837	74550	09/11/2024	130,16
PVC5492	S101340907	74550	11/11/2024	130,16	PVF0655	Z131232634	50020	11/11/2024	260,32
PVF5539	S101448707	74550	12/11/2024	0,00	PVH4621	A061609771	51851	11/11/2024	195,23
PVI3985	S100764617	74550	03/11/2024	130,16	PVP1142	S100704777	74550	06/11/2024	130,16
PVP1142	S101057437	74550	09/11/2024	130,16	PVP4332	S100960637	74550	09/11/2024	130,16
PVR0B35	S100886717	74550	08/11/2024	130,16	PVR0B35	S100887487	74550	08/11/2024	130,16
PVR0D12	Z131165534	50020	11/11/2024	260,32	PVR3A23	S101069317	74550	09/11/2024	130,16
PVR7H57	S100305037	74550	06/11/2024	130,16	PVR8F88	Z131223944	50020	11/11/2024	260,32
PVR8I74	S100894967	74550	08/11/2024	130,16	PVS6889	A062498817	76331	11/11/2024	293,47
PVY9A37	A061319277	55412	12/11/2024	195,23	PVY9H59	S101327597	60503	11/11/2024	293,47
PWA6F65	A062457681	55412	12/11/2024	195,23	PWA6472	A062574556	57030	13/11/2024	130,16
PWC2D66	S101228157	74630	10/11/2024	195,23	PWC3F45	S101113977	74550	07/11/2024	130,16
PWC7890	S100874947	60503	08/11/2024	293,47	PWD5576	A062484484	76332	10/11/2024	293,47
PWE4A80	S100877147	74550	08/11/2024	130,16	PWG1305	S101183717	74550	10/11/2024	130,16
PWG5620	S100677827	74550	06/11/2024	130,16	PWG7C52	S101021807	74550	09/11/2024	130,16
PWH0D93	S100682117	74550	06/11/2024	130,16	PWH1691	S101115737	60503	07/11/2024	0,00
PWQ8J58	A062412114	75870	12/11/2024	0,00	PWR5530	S100856807	74550	06/11/2024	130,16
PWS2F13	A061042712	76332	13/11/2024	293,47	PWT2F94	S100726557	74550	06/11/2024	130,16
PWW9G82	A061609798	76331	11/11/2024	293,47	PWX9D19	S101057987	74550	09/11/2024	130,16
PWZ7770	S100739207	74550	07/11/2024	130,16	PWZ7770	S100739317	74630	07/11/2024	195,23
PWZ7770	S101048967	74550	09/11/2024	130,16	PXA2I54	S101183057	74550	10/11/2024	130,16
PXD9G16	S100829737	74550	06/11/2024	130,16	PXI9H95	S101243117	74550	10/11/2024	0,00
PXJ5I78	A062355595	55500	12/11/2024	130,16	PXM3678	S100798387	60503	05/11/2024	293,47
PXN3B08	S100762637	74550	03/11/2024	130,16	PXO6E34	S101303947	60503	11/11/2024	293,47
PXQ9896	S100781227	60503	05/11/2024	293,47	PXRIE94	Z131248704	50020	11/11/2024	390,46
PXT8803	S100850417	74550	06/11/2024	130,16	PXT9A37	S101166997	60503	10/11/2024	293,47
PXT9A37	S101176787	74550	10/11/2024	130,16	PXU7H58	S101089117	60503	07/11/2024	293,47
PXV0674	S101242907	74550	10/11/2024	130,16	PXY0I65	S100807307	56732	05/11/2024	130,16

PXY0I65	S100838977	56732	06/11/2024	130,16	PXY3G09	Z131223834	50020	11/11/2024	586,94
PXZ7D23	A062574165	57030	09/11/2024	130,16	PYB8249	S101401297	74550	12/11/2024	130,16
PYB9G58	S100933137	74550	08/11/2024	130,16	PYF2735	S100813347	74550	05/11/2024	130,16
PYG3J66	S100860977	60503	06/11/2024	293,47	PYG3J66	S100861087	74550	06/11/2024	130,16
PYH4259	S100779807	60503	05/11/2024	293,47	PYI4B06	S101228927	74550	10/11/2024	0,00
PYL5E05	A062315968	55500	12/11/2024	0,00	PYM5I87	S101347617	60503	11/11/2024	293,47
PYMGH16	S101273807	74550	10/11/2024	130,16	PYN1286	S101255107	60503	10/11/2024	0,00
PYO4F16	S101353117	74550	11/11/2024	130,16	PYO4I22	A062430619	51852	11/11/2024	195,23
PYS8003	A062010865	55500	12/11/2024	130,16	PYU1G04	A062528600	60501	09/11/2024	0,00
PYV5C59	S100756707	74550	02/11/2024	130,16	PYV5C59	S101472137	74550	12/11/2024	130,16
PYV5C59	S101472467	74550	12/11/2024	130,16	PYW1I58	A061183790	75870	12/11/2024	293,47
PYW3A86	S101323217	74550	11/11/2024	130,16	PYY6413	S100978127	74630	09/11/2024	195,23
PYZ6543	S101257417	60503	10/11/2024	293,47	PZB2E31	S101199117	74550	10/11/2024	130,16
PZB3E36	S101079767	60503	07/11/2024	293,47	PZB9J29	Z131302594	50020	11/11/2024	0,00
PZC6890	S100796627	56732	05/11/2024	130,16	PZC7A00	A061319226	55412	11/11/2024	195,23
PZH4J33	S100866037	74550	06/11/2024	130,16	PZI4889	A061037239	60501	10/11/2024	293,47
PZJ3I03	Z131263434	50020	11/11/2024	390,46	PZK3J24	A061184053	54521	13/11/2024	195,23
PZL3F15	A062226914	55500	14/11/2024	130,16	PZNSG19	S101415377	74550	12/11/2024	130,16
PZN9F40	S101229367	74550	10/11/2024	0,00	PZP0I15	S101064707	74550	09/11/2024	130,16
PZP4H39	S101396237	74550	12/11/2024	130,16	PZP9B74	S101150827	74550	10/11/2024	130,16
PZP9B74	S101150937	74630	10/11/2024	195,23	PZP9B74	S101151157	74550	10/11/2024	130,16
PZP9B74	S101151377	74550	10/11/2024	130,16	PZQ1H34	Z131210204	50020	11/11/2024	390,46
PZQ9223	S100884297	74550	08/11/2024	130,16	PZS3033	S101000677	74550	09/11/2024	130,16
PZS3033	S101002217	74550	09/11/2024	130,16	PZT0436	S101002657	74630	09/11/2024	195,23
PZT2860	Z131201174	50020	11/11/2024	260,32	PZT3427	A062365370	54600	14/11/2024	130,16
PZT5I19	S101238717								

QOP1D65	S101316157	74550	11/11/2024	0,00	QOP6I03	S101150607	74550	10/11/2024	130,16
QOP7H40	S101447507	74550	12/11/2024	130,16	QOR9426	S101375557	74550	11/11/2024	130,16
QOS2E33	S100998037	60503	09/11/2024	293,47	QOS4G80	S101272157	74630	10/11/2024	195,23
QOS4I00	S101101767	74550	07/11/2024	130,16	QOT6J53	S100846787	74550	06/11/2024	130,16
QOT8E10	S100798057	74550	05/11/2024	130,16	QOT8E10	Z131274874	50020	11/11/2024	260,32
QOT8E10	Z131314254	50020	11/11/2024	260,32	QOT8E10	Z131314704	50020	11/11/2024	260,32
QOT8E10	S101453547	60503	12/11/2024	293,47	QOV7C07	Z131255844	50020	11/11/2024	260,32
QOW1B03	S100794647	74550	05/11/2024	130,16	QOX4422	S101179207	74550	10/11/2024	0,00
QOY2I65	Z131219324	50020	11/11/2024	260,32	QOY5I04	A062574602	57030	13/11/2024	130,16
QOY8E88	S100875827	60503	08/11/2024	293,47	QOZ3349	S100590817	74550	04/11/2024	130,16
QOZ3349	S100766047	74550	04/11/2024	130,16	QOZ3349	S100301077	74550	06/11/2024	130,16
QOZ8A89	A062412076	57030	11/11/2024	130,16	QPA0I53	S100697957	60503	06/11/2024	293,47
QPA7F01	S101144007	56732	09/11/2024	130,16	QPB0B16	S101162487	74550	10/11/2024	130,16
QPB9J13	S100845807	74550	06/11/2024	130,16	QPC0B24	S101310547	74550	11/11/2024	130,16
QPC0C33	S101372477	74550	11/11/2024	0,00	QPC9I68	S101426157	74550	12/11/2024	130,16
QPF0H66	S100921697	74550	08/11/2024	130,16	QPG0I78	S100846017	60503	06/11/2024	293,47
QPG0J93	S100828527	60503	06/11/2024	293,47	QPG9590	S101323637	74550	11/11/2024	130,16
QPH5C31	A061413265	60501	11/11/2024	293,47	QPI5D32	S100972957	74550	09/11/2024	130,16
QPI5D32	A061183693	75870	12/11/2024	293,47	QPI5E35	A062593917	55412	11/11/2024	195,23
QPJ7I54	A062559999	55500	13/11/2024	0,00	QPM8J18	A062560199	55500	13/11/2024	130,16
QPN9427	S101042707	74550	09/11/2024	130,16	QPO1A85	S100970537	74550	09/11/2024	130,16
QPO8B02	S100747567	74550	07/11/2024	130,16	QPO8B02	S101357077	74550	11/11/2024	130,16
QPP2589	S101075147	74550	06/11/2024	0,00	QPP4C04	A062564062	57030	11/11/2024	130,16
QPQ0A48	S101326827	60503	11/11/2024	293,47	QPQ3I18	Z131288844	50020	11/11/2024	260,32
QPQ8I07	S101159077	74550	10/11/2024	130,16	QPQ8I07	S101159297	74550	10/11/2024	130,16
QPS0I43	S100839207	74550	06/11/2024	130,16	QPT7D93	S101000457	60503	09/11/2024	293,47
QPU0F19	S100882107	74550	08/11/2024	130,16	QPU3I16	S100713247	74550	06/11/2024	130,16
QPW9I87	A061767121	76332	13/11/2024	293,47	QPY1J04	S100842497	74550	06/11/2024	130,16
QQA0H62	S101232007	74550	10/11/2024	130,16	QQA0I00	S100740417	74550	07/11/2024	130,16
QQA5E70	Z131322174	50020	11/11/2024	390,46	QQA5G20	S100776717	60503	05/11/2024	0,00
QQB8J60	S100935887	74550	08/11/2024	130,16	QQD8773	Z131282354	50020	11/11/2024	260,32
QQE3C71	S100883197	74550	08/11/2024	0,00	QQF4I51	Z131290824	50020	11/11/2024	260,32
QQG9441	S101169747	74550	10/11/2024	130,16	QQH1I09	S100683007	74630	06/11/2024	195,23
QQH4C84	S101250927	74550	10/11/2024	130,16	QQJ0B73	S100909487	60503	08/11/2024	293,47
QQK4E04	S101307027	74550	11/11/2024	130,16	QQL8B09	S101480507	74550	13/11/2024	130,16
QQM8E32	Z131164984	50020	11/11/2024	586,94	QQN5J50	S100672987	74550	06/11/2024	130,16
QQN8I61	A061978327	76332	08/11/2024	293,47	QQN8I61	A062578683	76331	09/11/2024	293,47
QQO2A89	S101097697	60503	07/11/2024	0,00	QQP0440	S100969767	74550	09/11/2024	0,00
QQP2F77	S101324737	74550	11/11/2024	0,00	QQP5F23	S100970757	60503	09/11/2024	293,47
QQP8A35	Z131177964	50020	11/11/2024	260,32	QQQ2H43	S101182727	74550	10/11/2024	130,16
QQQ2H80	S101328807	74630	11/11/2024	195,23	QQR8H40	S101442217	60503	12/11/2024	293,47
QQT6A08	S100930167	74550	08/11/2024	130,16	QQT6B20	S100929397	74550	08/11/2024	130,16
QQV5B24	S100729307	74550	06/11/2024	130,16	QQW7H59	S100865607	60503	06/11/2024	0,00
QRM2H16	Z131238794	50020	11/11/2024	260,32	QRO3F41	S101157757	74550	10/11/2024	130,16
QRQ2D14	S100312517	60503	06/11/2024	293,47	QTO1G88	S100788707	74550	05/11/2024	130,16
QTO1G88	S101058647	74550	09/11/2024	130,16	QTO1G88	S101058757	74550	09/11/2024	130,16
QUB5D71	S101260717	74550	10/11/2024	130,16	QUC6780	S101070857	74550	06/11/2024	130,16
QUC6780	Z131213824	50020	11/11/2024	260,32	QUD3E63	S100748447	60503	07/11/2024	0,00
QUE8A90	S101071307	74550	06/11/2024	130,16	QUF1I30	S101442107	74550	12/11/2024	130,16
QUJ2A29	S101347407	74550	11/11/2024	0,00	QUJ9A85	A061183863	54525	12/11/2024	0,00
QUJ9C25	S101030707	74550	09/11/2024	130,16	QUK1E59	S101439807	74550	12/11/2024	130,16
QUK1I01	S101093517	60503	07/11/2024	293,47	QUL6B38	S101044127	74550	09/11/2024	130,16
QUM1B40	S101483907	60503	13/11/2024	293,47	QUO1J79	S101206927	74550	10/11/2024	130,16
QUO5H07	S100748007	74550	07/11/2024	130,16	QUO9G73	S101469937	74550	12/11/2024	130,16
QUP4H16	A062485022	51851	12/11/2024	0,00	QUP9E84	S100981427	74550	09/11/2024	130,16
QUQ3A34	S100786177	60503	05/11/2024	293,47	QUR3F35	S101030927	60503	09/11/2024	293,47
QUR6G88	S101328257	74550	11/11/2024	130,16	QUT1I62	A062457690	55680	13/11/2024	195,23
QUT8E37	S101031367	74630	09/11/2024	195,23	QUU3G71	A062574270	57030	11/11/2024	130,16
QUU8D46	S100770557	60503	05/11/2024	293,47	QUV2C56	S101361367	74550	11/11/2024	130,16
QUW5E30	A062564402	57030	14/11/2024	130,16	QUW6B16	S100834027	60503	06/11/2024	293,47
QUW6H03	A062573975	57030	08/11/2024	130,16	QUW6J47	A062539165	55412	12/11/2024	195,23
QUX7G75	Z131315904	50020	11/11/2024	260,32	QUY3E17	S100916527	74550	08/11/2024	130,16
QUY3E17	S101423077	74550	12/11/2024	130,16	QVH8C19	S100492587	74550	04/11/2024	130,16
QVH8C19	S100867357	74630	06/11/2024	195,23	QVH8C19	S100928297	74550	08/11/2024	130,16
QVH8C19	S101421757	74550	12/11/2024	130,16	QVO1C70	Z131266734	50020	11/11/2024	260,32
QWR5J14	S100805207	60503	05/11/2024	293,47	QWT6G67	S101405587	74550	12/11/2024	130,16
QWT7A64	Z131155524	50020	11/11/2024	0,00	QWT7A64	Z131248034	50020	11/11/2024	0,00
QWT7A64	Z131260354	50020	11/11/2024	0,00	QWV5F24	S101478307	74550	13/11/2024	130,16
QWV5I77	S101434847	74550	12/11/2024	130,16	QWV6C55	S100721387	74550	06/11/2024	130,16
QWY2F90	S100777817	60503	05/11/2024	293,47	QWY8F13	S100833477	74550	06/11/2024	130,16
QWZ5A53	S101292067	74550	11/11/2024	0,00	QXA7A85	S101122667	74550	07/11/2024	130,16
QXA9H52	S101311757	74550	11/11/2024	130,16	QXC3C42	S10088587	74550	08/11/2024	130,16

QXC3C42	S100975267	74550	09/11/2024	130,16	QXC6F69	S101230797	60503	10/11/2024	293,47
QXD3B90	Z131162564	50020	11/11/2024	260,32	QXD3E93	S100753507	74550	02/11/2024	130,16
QXE2G76	S101012447	74550	09/11/2024	130,16	QXG0A19	Z131298634	50020	11/11/2024	260,32
QXG0H06	A061536758	55500	13/11/2024	130,16	QXG1I04	S100782327	56732	05/11/2024	130,16
QXG5C72	S100793327	74550	05/11/2024	130,16	QXG7A89	S101024107	74550	09/11/2024	130,16
QXH5F08	S101043907	74550	09/11/2024	130,16	QXI3A32	A062430929	75870	14/11/2024	0,00
QXIR9J8	S101387987	74550	12/11/2024	130,16	QXIR9J8	S101388097	74550	12/11/2024	130,16
QXL6J96	S101322977	74550	11/11/2024	130,16	QXN7G75	S101325067	74550	11/11/2024	130,16
QXO8J12	Z131182694	50020	11/11/2024	0,00	QXP1I65	S100683657	74550	06/11/2024	130,16
QXP7H36	Z131165424	50020	11/11/2024	586,94	QXP7I00	S100876157	60503	08/11/2024	293,47
QXQ2D86	A062509983	55412	13/11/2024	195,23	QXR5G65	S101254557	74550	10/11/2024	130,16
QXS7F50	A062559840	55500	08/11/2024	130,16	QXU5C36	A062560016	55500	13/11/2024	130,16
QXVIC12	S101022787	74550	09/11/2024	130,16	QXV6A19	A062315836	60501	10/11/2024	0,00
QXV9G87	A062457711	55412	13/11/2024	195,23	QXW6H28	Z131329214	50020	11/11/2024	260,32
QXX8D68	A062509380	60501	10/11/2024	0,00	QXY3F54	S101072067	74550	06/11/2024	0,00
QXY8F54	Z131165864	50020	11/11/2024	260,32	QZK6I21	A062073786	54521	13/11/2024	0,00
QZM0E62	S101290857	74630	11/11/2024	0,00	QZN2A36	S101065797	74550	09/11/2024	130,16
QZS7B07	S100994627	74550	09/11/2024	0,00	QZT0A10	Z131301494	50020	11/11/2024	260,32
QZT0A10	Z131321304	50020	11/11/2024	260,32	RAD7888	S101156327	74550	10/11/2024	130,16
RAF6E68	S101207707	74550	10/11/2024	130,16	RAG1I040	Z131191494	50020	11/11/2024	260,32
RAG9911	S101237067	74550	10/11/2024	130,16	RAJ3H63	S101395027	74550	12/11/2024	130,16
RBJ4F14	S101011237	74550	09/11/2024	130,16	RBK9A31	Z131283564	50020	11/11/2024	0,00
RBL2I12	S101092637	74550	07/11/2024	0,00	RBN1E25	S100962067	74550	09/11/2024	130,16
RBN1E65	A062315992	76331	12/11/2024	293,47	RBO1J73	S100312307	74630	06/11/2024	0,00
RBC3F39	S101021137	74550	09/11/2024	1					

RJC2175	S101119147	74550	07/11/2024	130,16	RJD0G48	Z131260904	50020	11/11/2024	586,94
RJH7B37	S101234107	60503	10/11/2024	293,47	RJL5E44	S100910587	74550	08/11/2024	130,16
RJR3A69	Z131193914	50020	11/11/2024	390,46	RJU7A87	S101104187	60503	07/11/2024	293,47
RJX3H79	Z131318434	50020	11/11/2024	260,32	RJZ0I33	Z131275424	50020	11/11/2024	0,00
RKA7G48	Z131295224	50020	11/11/2024	390,46	RK18B88	A062307213	76331	11/11/2024	293,47
RKR4C07	S101210337	74550	10/11/2024	0,00	RKS2J06	A062560024	55500	13/11/2024	130,16
RKU9F66	S101469497	74550	12/11/2024	130,16	RKX4I83	S101093077	56732	07/11/2024	130,16
RKZ5E29	S101299987	74550	11/11/2024	130,16	RLC3F23	S100827097	74550	06/11/2024	130,16
RLH7D57	A062564429	57030	14/11/2024	130,16	RLL6D66	S10471147	74550	12/11/2024	130,16
RLK7F94	S100821927	74550	05/11/2024	130,16	RLN5J17	S101256107	60503	10/11/2024	293,47
RMD4C38	S100830507	60503	06/11/2024	293,47	RMD7F34	A061747368	55500	08/11/2024	130,16
RME9H43	A062574084	57030	09/11/2024	130,16	RMF1F19	Z131299304	50020	11/11/2024	260,32
RMF3F60	S100782877	60503	05/11/2024	293,47	RMF6E42	Z131311174	50020	11/11/2024	260,32
RMH0A46	A062559883	55500	08/11/2024	130,16	RMJ9I86	S100906627	74550	08/11/2024	130,16
RMJ1G81	S100712587	74550	06/11/2024	130,16	RMJ4A74	S101278097	74550	10/11/2024	130,16
RMK3F98	Z131249244	50020	11/11/2024	0,00	RML5G04	S101443647	74630	12/11/2024	195,23
RMM3F32	S101304497	74550	11/11/2024	130,16	RMM3H73	A062259200	60501	10/11/2024	293,47
RMM5J83	Z131286974	50020	11/11/2024	260,32	RMM6B24	S101421977	74550	12/11/2024	130,16
RMM8A09	Z131170594	50020	11/11/2024	260,32	RMN3B95	S101308677	74550	11/11/2024	130,16
RMN8I62	S100674527	74550	06/11/2024	130,16	RMO1E98	S101256537	74550	10/11/2024	130,16
RMO5F24	Z131270364	50020	11/11/2024	390,46	RMR1I81	S100890347	74550	08/11/2024	130,16
RMR5I24	Z131211844	50020	11/11/2024	0,00	RMS4D04	S101340467	74550	11/11/2024	130,16
RMS7F52	R198954027	74710	26/10/2024	880,41	RMS7F52	R198955017	60503	26/10/2024	293,47
RMS7F52	R198955127	74550	26/10/2024	130,16	RMS7F52	S101415607	60503	12/11/2024	293,47
RMS7H78	Z131253314	50020	11/11/2024	390,46	RMS8G54	Z131229774	50020	11/11/2024	260,32
RMT2I85	A062568572	55412	13/11/2024	195,23	RMT6E99	Z131322724	50020	11/11/2024	586,94
RMU6D00	S101192627	74550	10/11/2024	130,16	RMV8D95	A062525601	54521	09/11/2024	195,23
RMW0G21	Z131262004	50020	11/11/2024	260,32	RMW8D32	S101298557	74550	11/11/2024	130,16
RMX1J61	A062412173	76331	14/11/2024	0,00	RMX2D77	Z131176204	50020	11/11/2024	260,32
RMX5F77	S101097807	60503	07/11/2024	293,47	RMX5F77	S101009147	74550	09/11/2024	130,16
RMX5F77	S101456847	74550	12/11/2024	130,16	RMX8C03	S101429237	74550	12/11/2024	130,16
RMX8H21	Z131240444	50020	11/11/2024	260,32	RMY2A48	A062230199	56222	10/11/2024	88,38
RMY2I26	S101213087	74550	10/11/2024	130,16	RMY7I41	S101365987	74550	11/11/2024	130,16
RMZ3J71	S101147637	74550	10/11/2024	130,16	RNA8F15	S100981757	74550	09/11/2024	130,16
RNB1H78	S101347837	74550	11/11/2024	130,16	RNC1C89	S100953927	74630	09/11/2024	195,23
RNC2H64	Z131322064	50020	11/11/2024	260,32	RNE0D47	S101165897	74550	10/11/2024	130,16
RND2C29	S100792997	74550	05/11/2024	130,16	RNE9D55	Z131301274	50020	11/11/2024	260,32
RNF3D93	A062379028	55500	13/11/2024	130,16	RNF7B10	Z131243414	50020	11/11/2024	260,32
RNG3F27	Z131158274	50020	11/11/2024	0,00	RNJ0B88	S101227507	74550	10/11/2024	130,16
RNJ5J99	A062564291	57030	13/11/2024	130,16	RNJ6E02	Z131306004	50020	11/11/2024	260,32
RNJ7H50	Z131215584	50020	11/11/2024	0,00	RNL3F85	S100691577	60503	06/11/2024	293,47
RNM0G95	S101416147	60503	12/11/2024	293,47	RNM0H82	Z131217674	74550	11/11/2024	260,32
RNM4H24	S101149397	74710	10/11/2024	880,41	RNO5D13	S100889247	50020	08/11/2024	130,16
RNO4G35	Z131232204	50020	11/11/2024	586,94	RNO4G35	Z131232304	50020	11/11/2024	260,32
RNP0E00	A062234747	76331	13/11/2024	293,47	RNP1J53	S101115077	74550	07/11/2024	0,00
RNP2J37	S100846677	60503	06/11/2024	293,47	RNQ7H37	S100679807	60503	06/11/2024	293,47
RNS1I52	A062412041	76331	11/11/2024	293,47	RNS7A39	Z131202604	50020	11/11/2024	260,32
RNT9G30	Z131309414	50020	11/11/2024	260,32	RNV1H88	Z131263324	50020	11/11/2024	390,46
RNV6D90	S101009707	60503	09/11/2024	293,47	RNV7E03	Z131189304	50020	11/11/2024	260,32
RNW3G82	Z131315804	50020	11/11/2024	260,32	RNW6A38	S101264787	74550	10/11/2024	130,16
RNZ3F65	Z131242864	50020	11/11/2024	260,32	RNZ5C92	Z131177204	50020	11/11/2024	260,32
RNZ7C86	Z131301504	50020	11/11/2024	260,32	ROZ9B10	Z131192044	50020	11/11/2024	260,32
RPA8H92	S100891337	74550	08/11/2024	130,16	RPJ5A76	A062412165	76331	13/11/2024	293,47
RQN0C35	S101481817	74550	13/11/2024	130,16	RQO3E54	S101245097	74550	10/11/2024	130,16
RRV5I20	S101093847	74550	07/11/2024	0,00	RRZ8F56	S10077377	60503	05/11/2024	293,47
RSL6A78	S100733047	74630	06/11/2024	195,23	RTA3I01	A062559980	55500	13/11/2024	130,16
RTA9B20	A062355714	55500	12/11/2024	130,16	RTA9H36	A061183774	75870	12/11/2024	0,00
RTB0C70	S100776167	60503	05/11/2024	293,47	RTB0I17	S100795747	74550	05/11/2024	130,16
RTB3F78	Z131276634	50020	11/11/2024	260,32	RTC1H94	S101407457	60503	12/11/2024	293,47
RTD0H86	S100765387	74550	03/11/2024	130,16	RTE0I29	Z131235494	50020	11/11/2024	0,00
RTE2E15	Z131179174	50020	11/11/2024	260,32	RTE2G29	A062294006	55090	10/11/2024	130,16
RTE9G58	S101098577	74550	07/11/2024	130,16	RTF5C20	S101016957	60503	09/11/2024	0,00
RTF5J21	S100912897	60503	08/11/2024	293,47	RTG1F83	S100706537	74550	06/11/2024	130,16
RTG2F03	S101134657	60503	08/11/2024	293,47	RTG7H74	S101230577	74550	10/11/2024	130,16
RTJ3F89	S101019487	74550	09/11/2024	130,16	RTK7G11	A062245056	60501	09/11/2024	293,47
RTK8F86	Z131316894	50020	11/11/2024	260,32	RTL1B49	Z131327124	50020	11/11/2024	260,32
RTL5C86	A062574122	57030	09/11/2024	130,16	RTL6A91	Z131217454	50020	11/11/2024	0,00
RTL7B44	A062559832	56731	08/11/2024	130,16	RTL9J08	S100809277	56732	05/11/2024	130,16
RTM0A30	Z131288404	50020	11/11/2024	260,32	RTM9F41	A062564143	57030	12/11/2024	130,16
RTO0I68	S101291847	74630	11/11/2024	195,23	RTP8A79	S100805977	74550	05/11/2024	0,00
RTP9B78	S100676067	74550	06/11/2024	130,16	RTQ0E08	S100999577	74550	09/11/2024	130,16
RTR3C24	S100720507	60503	06/11/2024	293,47	RTS4E89	Z131193254	50020	11/11/2024	260,32

RTS6D12	Z131179724	50020	11/11/2024	260,32	RTS7C31	S101372697	74550	11/11/2024	130,16
RTT8F03	S100886937	60503	08/11/2024	293,47	RTT9A82	A062430937	59910	14/11/2024	293,47
RTU2C98	A062583903	76331	14/11/2024	293,47	RTU5E62	A062548490	76331	12/11/2024	293,47
RTU7A27	Z131232964	50020	11/11/2024	0,00	RTU8A91	A062474063	73662	13/11/2024	130,16
RTV1B86	S101403167	74550	12/11/2024	130,16	RTY8B01	A062315879	76331	10/11/2024	293,47
RTZ4J35	A062315909	54522	11/11/2024	195,23	RTZ9G98	S101054577	74550	09/11/2024	130,16
RUA4J91	S101368847	60503	11/11/2024	0,00	RUAD9D14	S100307347	74550	06/11/2024	130,16
RUAD9D44	S101374677	74550	11/11/2024	130,16	RUAG7G8	Z131259694	50020	11/11/2024	390,46
RUB9B32	S101202967	74550	10/11/2024	130,16	RUC2G80	S100757357	74550	02/11/2024	130,16
RUD0F35	Z131287084	50020	11/11/2024	260,32	RUD5D00	Z131163004	50020	11/11/2024	260,32
RUD9I80	S100863837	60503	06/11/2024	293,47	RUE3E86	Z131166414	50020	11/11/2024	0,00
RUE9I35	S101008707	74550	09/11/2024	130,16	RUE9I66	S101127727	74550	08/11/2024	130,16
RUF8H71	A062528651	55920	09/11/2024	130,16	RUF9D77	S100881987	74550	08/11/2024	130,16
RUG2H92	Z131259254	50020	11/11/2024	260,32	RUH8G38	S101084827	74550	07/11/2024	130,16
RUI0F95	Z131220204	50020	11/11/2024	260,32	RUI2F29	S101227937	74550	10/11/2024	130,16
RUK0G21	A062498914	76331	13/11/2024	293,47	RUK9D84	S100831167	74550	06/11/2024	0,00
RUL8C70	Z131248144	50020	11/11/2024	586,94	RUM0A84	S101076577	74550	07/11/2024	130,16
RUM1A01	S100869777	56732	06/11/2024	0,00	RUM6A84	A062578756	55500	13/11/2024	130,16
RUN4E91	S100657697	74550	06/11/2024	0,00	RUO2F13	Z131199084	50020	11/11/2024	260,32
RUO6J16	A062355722	55500	12/11/2024	130,16	RUP1C27	Z131234394	50020	11/11/2024	0,00
RUP1D95	S100964157	74550	09/11/2024	0,00	RUP1D95	S101264907	74630	10/11/2024	0,00
RUP2H44	Z131321514	50020	11/11/2024	0,00	RUP4I47	S100654177	74550	06/11/2024	130,16
RUP6C52	S100792887	74550	05/11/2024	130,16	RUQ8I22	Z131240554	50020	11/11/2024	260,32
RUR0E05	A061531519	55500	13/11/2024	130,16	RUR0E05	S101485667	74550	13/11/2024	130,16
RUS1B48	Z131173894	50020	11/11/2024	260,32	RUT9F77	S101240037	74550	10/11/2024	130,16
RUU0B35	S101086367	60503	07/11/2024						

RYA1A73	Z131227804	50020	11/11/2024	0,00	RYG6D35	Z131308754	50020	11/11/2024	586,94
RYK5A94	S100685527	74550	06/11/2024	130,16	RYQ0D99	Z131223504	50020	11/11/2024	260,32
SBL1B65	Z131289614	50020	11/11/2024	260,32	SBW2J94	S101243337	74550	10/11/2024	130,16
SBX3J11	S101024217	74630	09/11/2024	195,23	SBX5E20	S100914327	74550	08/11/2024	130,16
SBX5E20	S101025977	74630	09/11/2024	195,23	SCD5A02	S101338707	74550	11/11/2024	0,00
SCD5I45	S100761317	74550	03/11/2024	0,00	SCD6C66	S101107047	74550	07/11/2024	130,16
SCD7A48	S101399757	74550	12/11/2024	130,16	SCE2F55	Z131243634	50020	11/11/2024	260,32
SCE2F55	Z131250344	50020	11/11/2024	260,32	SCE6H15	Z131233844	50020	11/11/2024	260,32
SCM2F69	S100816977	60503	05/11/2024	293,47	SCM4G32	S100818737	74550	05/11/2024	130,16
SCW2F77	S100688057	74550	06/11/2024	130,16	SCX3A03	S100664187	74630	06/11/2024	195,23
SDA6F10	S101397887	74550	12/11/2024	130,16	SDE9A35	S101196147	74550	10/11/2024	130,16
SDI0I03	Z131277074	50020	11/11/2024	260,32	SDM7J66	A062293956	55500	10/11/2024	130,16
SDQ3A51	A062457258	54521	08/11/2024	195,23	SDQ3A51	A062525334	55500	08/11/2024	130,16
SDQ4G78	A062226906	60501	14/11/2024	0,00	SDR5H34	A062509720	57463	12/11/2024	130,16
SDU3J12	S100860867	56732	06/11/2024	130,16	SDW3G18	S100744817	74550	07/11/2024	130,16
SDXSJ24	S100743497	74550	07/11/2024	130,16	SDX9C63	Z131172134	50020	11/11/2024	586,94
SDY5A27	S101151607	74630	10/11/2024	0,00	SEB2E98	S101199777	60503	10/11/2024	293,47
SEC1B37	S100885177	74550	08/11/2024	130,16	SEC1B37	S100981107	74630	09/11/2024	195,23
SEK3J76	S100995507	74550	09/11/2024	130,16	SEL4B91	Z131155854	50020	11/11/2024	586,94
SEO2J27	S101303617	74550	11/11/2024	130,16	SEP1B00	Z131197104	50020	11/11/2024	260,32
SEQ2C40	Z131168284	50020	11/11/2024	260,32	SEQ9A30	Z131177854	50020	11/11/2024	260,32
SEU4A07	S100892217	74550	08/11/2024	0,00	SEU8B94	A061079004	55500	14/11/2024	130,16
SEV9C31	Z131216464	50020	11/11/2024	260,32	SEW5B09	Z131221854	50020	11/11/2024	260,32
SEW7G50	Z131277294	50020	11/11/2024	0,00	SEX2F35	S101228047	74550	10/11/2024	130,16
SEY2B02	S100959107	74550	09/11/2024	130,16	SFA2B71	Z131197654	50020	11/11/2024	0,00
SFA2B80	S101325407	74630	11/11/2024	195,23	SFA7G82	S100668587	60503	06/11/2024	293,47
SFB4I30	S100782547	74550	05/11/2024	130,16	SFB4I30	Z131255184	50020	11/11/2024	260,32
SFB7E42	S100902227	74550	08/11/2024	130,16	SFB7F82	Z131161244	50020	11/11/2024	260,32
SFB9G73	S100786837	60503	05/11/2024	293,47	SFC5E21	Z131225594	50020	11/11/2024	586,94
SFDC08	S100947767	74550	09/11/2024	0,00	SFF0D97	S100739537	74550	07/11/2024	130,16
SFF1E29	S101452997	74550	12/11/2024	130,16	SFH3C68	Z131159594	50020	11/11/2024	0,00
SFJ1B81	S101045447	74550	09/11/2024	130,16	SFJ2B04	Z131249794	50020	11/11/2024	260,32
SFJ2B04	Z131249804	50020	11/11/2024	260,32	SFJ3A51	S100970647	60503	09/11/2024	293,47
SFJ6A34	S101047647	74550	09/11/2024	130,16	SFJ6H44	S101400207	74550	12/11/2024	0,00
SFJ8C80	S100741307	74550	07/11/2024	0,00	SFK2H43	S101313517	74550	11/11/2024	130,16
SFL1A55	Z131298204	50020	11/11/2024	0,00	SFL2J75	S101051607	74630	09/11/2024	195,23
SFL2J75	S101186357	74550	10/11/2024	130,16	SFM4F21	S101484907	74550	13/11/2024	130,16
SFM6B59	Z131156184	50020	11/11/2024	260,32	SFR2F90	S101051057	74710	09/11/2024	880,41
SFV9F14	S101207807	74550	10/11/2024	130,16	SFV9F14	S101241577	74550	10/11/2024	130,16
SFZ9F23	S100974167	74550	09/11/2024	130,16	SGF4B67	S101062937	74550	09/11/2024	130,16
SGG2E58	S100871097	74550	06/11/2024	130,16	SGX8B18	S100664307	74550	06/11/2024	130,16
SHB2G24	S100666167	74550	06/11/2024	130,16	SHB3F62	Z131176424	50020	11/11/2024	260,32
SHC8G59	Z131327344	50020	11/11/2024	260,32	SHD3I96	Z131228124	50020	11/11/2024	260,32
SHD6H16	Z131181374	50020	11/11/2024	260,32	SHD7G89	Z131175764	50020	11/11/2024	0,00
SHE3F37	Z131293134	50020	11/11/2024	390,46	SHE6J01	S100969007	74550	09/11/2024	130,16
SHE8G99	A061757070	60501	13/11/2024	293,47	SHE8I06	Z131303254	50020	11/11/2024	260,32
SHF4H91	S100837767	60503	06/11/2024	0,00	SHF5B21	Z131276204	50020	11/11/2024	260,32
SHF9I74	Z131197984	50020	11/11/2024	260,32	SHG0F03	Z131163554	50020	11/11/2024	0,00
SHG0F55	A062526470	56221	13/11/2024	88,38	SHG0G86	S100907507	60503	08/11/2024	293,47
SHG2A88	Z131198974	50020	11/11/2024	0,00	SHG2A88	Z131224604	50020	11/11/2024	0,00
SHG2A88	S101451017	74550	12/11/2024	0,00	SHH1D63	Z131194354	50020	11/11/2024	390,46
SHH1D63	Z131211294	50020	11/11/2024	390,46	SHH3B16	S100932257	74550	08/11/2024	130,16
SHH4F35	Z131169494	50020	11/11/2024	260,32	SHH6I07	Z131254414	50020	11/11/2024	0,00
SHH7F28	S101273697	74550	10/11/2024	130,16	SHI3G61	S100655277	74550	06/11/2024	130,16
SHI4J89	Z131176094	50020	11/11/2024	260,32	SHI8B94	Z131214594	50020	11/11/2024	260,32
SHI9E50	S101200327	74550	10/11/2024	130,16	SHJ0D77	A062543448	60502	10/11/2024	293,47
SHJ1E54	S101465537	74550	12/11/2024	130,16	SHJ8J78	Z131202504	50020	11/11/2024	260,32
SHK4H96	S101296247	74550	11/11/2024	130,16	SHK5E11	Z131195454	50020	11/11/2024	260,32
SHK9A67	S100708307	74550	06/11/2024	0,00	SHK9C81	S100711707	74550	06/11/2024	0,00
SHL5A44	Z131303034	50020	11/11/2024	0,00	SHM2J73	Z131245394	50020	11/11/2024	0,00
SHM6F19	Z131263764	50020	11/11/2024	260,32	SHM8E39	S100779687	74550	05/11/2024	130,16
SHN2F98	Z131157944	50020	11/11/2024	260,32	SHP0I72	A062574246	57030	11/11/2024	130,16
SHQ6C33	Z131177304	50020	11/11/2024	260,32	SHQ7A10	Z131226144	50020	11/11/2024	260,32
SHQ8J02	S100707077	74550	05/11/2024	130,16	SHR2D69	S101293497	74550	11/11/2024	130,16
SHR6J09	Z131260024	50020	11/11/2024	260,32	SHR6J09	Z131330204	50020	11/11/2024	260,32
SHR8D93	Z131325584	50020	11/11/2024	260,32	SHS1B89	Z131283234	50020	11/11/2024	260,32
SHS1J88	Z131179394	50020	11/11/2024	260,32	SHS5G56	Z131241004	50020	11/11/2024	260,32
SHT7I43	S101415707	74630	12/11/2024	195,23	SHU1D42	S100840307	56732	06/11/2024	130,16
SHU7C50	A061815827	73232	09/11/2024	130,16	SHU7I56	Z131309854	50020	11/11/2024	260,32
SHU9C38	S101367747	60503	11/11/2024	293,47	SHV0C25	Z131261784	50020	11/11/2024	260,32
SHV5B36	S100758567	74550	02/11/2024	130,16	SHW8C54	S101380837	74550	11/11/2024	0,00
SHW1B65	Z131291154	50020	11/11/2024	260,32	SHW3D09	S101083947	56732	07/11/2024	130,16

SHX8C21	Z131292144	50020	11/11/2024	0,00	SHX8D01	Z131163224	50020	11/11/2024	0,00
SHY9I68	Z131211954	50020	11/11/2024	0,00	SHY0F01	A062509622	76331	11/11/2024	293,47
SHY2F78	Z131225814	50020	11/11/2024	0,00	SHZ0A74	S100727437	74550	06/11/2024	130,16
SIAC975	Z131234834	50020	11/11/2024	586,94	SIAC918	S101228267	74550	10/11/2024	130,16
SIB0B37	S100700927	74550	06/11/2024	130,16	SIB0H72	S100797617	60503	05/11/2024	293,47
SIB4H58	S101405147	74550	12/11/2024	130,16	SIB5C82	S100965367	74550	09/11/2024	130,16
SIB6G73	S101453217	74550	12/11/2024	130,16	SIB8C96	Z131205794	50020	11/11/2024	0,00
SIC3J91	S101369837	74550	11/11/2024	0,00	SIC4F82	Z131205464	50020	11/11/2024	0,00
SIC4I83	S101282497	74550	10/11/2024	130,16	SID2I64	Z131318874	50020	11/11/2024	0,00
SID4B81	Z131306114	50020	11/11/2024	0,00	SID4F60	S100762967	74550	03/11/2024	130,16
SID5B98	S100694437	74550	06/11/2024	130,16	SID6B04	Z131258374	50020	11/11/2024	0,00
SIE0I58	Z131155194	50020	11/11/2024	260,32	SIE1F81	Z131164434	50020	11/11/2024	586,94
SIE7I35	S100699507	74550	06/11/2024	130,16	SIF6I46	S100902007	74550	08/11/2024	130,16
SIF8E24	S101316267	74550	11/11/2024	130,16	SIG6D96	Z131197764	50020	11/11/2024	0,00
SIH1D83	Z131277514	50020	11/11/2024	260,32	SIH1D83	Z131319094	50020	11/11/2024	260,32
SIH7A39	S100975817	74550	09/11/2024	130,16	SIH2A05	S100939297	74550	09/11/2024	130,16
SIH2A05	S100939957	74550	09/11/2024	130,16	SIH3I10	Z131196994	50020	11/11/2024	260,32
SIH7C34	Z131205574	50020	11/11/2024	586,94	SIH7C52	Z131246714	50020	11/11/2024	0,00
SIH8E54	S101385017	74550	12/11/2024	130,16	SIH9J84	Z131155084	50020	11/11/2024	260,32
SIJ0D93	Z131189294	50020	11/11/2024	260,32	SIJ0G69	A062564089	57030	11/11/2024	130,16
SIJ3F26	Z131197004	50020	11/11/2024	260,32	SIJ3G07	Z131238464	50020	11/11/2024	0,00
SIJ4E04	Z131265084	50020	11/11/2024	260,32	SIJ7A90	Z131164004	50020	11/11/2024	0,00
SIJ7H23	Z131162124	50020	11/11/2024	260,32	SIJ7I66	A062574483	57030	13/11/2024	130,16
SIJ8E46	S101094177	74550	07/11/2024	130,16	SIK6J92	S101128497	74550	08/11/2024	130,16
SIL1C56	S101221227	74550	10/11/2024	0,00	SIL1F49	Z131217234	50020	11/11/2024	0,00
SIL2H58	S101069427	74550	0						

SJESF56	S101178217	74550	10/11/2024	130,16	SJESF56	S101183277	74550	10/11/2024	130,16
SJFIG03	A062574114	57030	09/11/2024	130,16	SJF3E62	S101101657	56732	07/11/2024	130,16
SJF3G44	Z131160144	50020	11/11/2024	0,00	SJFSH80	S101243227	74550	10/11/2024	130,16
SJG2F63	S100945897	74550	09/11/2024	130,16	SJG7G85	S100765607	74550	03/11/2024	130,16
SJH2E22	S100796517	74550	05/11/2024	130,16	SJH0G16	S101334307	74550	11/11/2024	130,16
SJH1J45	Z131323604	50020	11/11/2024	0,00	SJH3E80	S101012887	74550	09/11/2024	130,16
SJH6F62	S100952277	74550	09/11/2024	130,16	SJH7B53	A061528429	55500	13/11/2024	130,16
SJH7C70	Z131218334	50020	11/11/2024	260,32	SJH7C70	Z131218444	50020	11/11/2024	260,32
SJS2C76	S101234537	74550	10/11/2024	130,16	SJY3C40	Z131195904	50020	11/11/2024	586,94
SMB9A99	S101321437	74550	11/11/2024	130,16	SNO8I67	S100715117	74550	06/11/2024	130,16
SNO8I67	S100997377	74630	09/11/2024	195,23	SNS2E58	Z131270034	50020	11/11/2024	0,00
SPF5A51	S101111227	60503	07/11/2024	0,00	SP17J32	Z131187314	50020	11/11/2024	390,46
SPJ8F04	S100945787	74550	09/11/2024	130,16	SQV6G84	Z131282464	50020	11/11/2024	260,32
SRA7A42	Z131272674	50020	11/11/2024	260,32	SRF5G25	S100660557	74550	06/11/2024	0,00
SRK3B33	S100723367	74550	06/11/2024	130,16	SSF6I81	S101161277	74550	10/11/2024	130,16
SSF6I81	S101165457	60503	10/11/2024	293,47	SSJOB23	S101245537	74550	10/11/2024	130,16
SSJ4J65	S101199447	74550	10/11/2024	130,16	SSJ4J65	S101210667	74550	10/11/2024	130,16
SSK1D79	S100955027	74630	09/11/2024	195,23	SSK9J37	S100877707	74550	08/11/2024	130,16
SSR1E85	Z131300724	50020	11/11/2024	0,00	SSR2D39	S100665287	74630	06/11/2024	195,23
SSR3A46	S100802567	60503	05/11/2024	293,47	SSR7I09	A062474110	55500	13/11/2024	130,16
SSS0G19	S101327267	74550	11/11/2024	130,16	SSS1I69	S101354327	74550	11/11/2024	130,16
SSS2B19	S101084387	74550	07/11/2024	130,16	SSS3C80	S101263807	74550	10/11/2024	130,16
SSS3H92	Z131187104	50020	11/11/2024	260,32	SSS5I31	S101201097	74550	10/11/2024	130,16
SSS6D45	S101259287	74550	10/11/2024	130,16	SSS6E63	Z131250564	50020	11/11/2024	260,32
SSS6E63	Z131251224	50020	11/11/2024	390,46	SSS6G08	Z131217564	50020	11/11/2024	260,32
SSS7A56	Z131186544	50020	11/11/2024	260,32	SST0I80	S101147857	74550	10/11/2024	130,16
SST0I80	Z131252214	50020	11/11/2024	260,32	SST1A29	Z131157284	50020	11/11/2024	260,32
SST2A85	S101122117	74550	07/11/2024	130,16	SST2E74	Z131154864	50020	11/11/2024	0,00
SST4I04	S101090987	74550	07/11/2024	130,16	SST6F89	A062307329	56570	14/11/2024	130,16
SST8C43	S100702807	60503	06/11/2024	293,47	SST8D09	S101050397	74550	09/11/2024	130,16
SSU5E99	S101111117	74550	07/11/2024	130,16	SSU6J13	A061319196	55412	11/11/2024	0,00
SSU8E23	A062574599	57030	13/11/2024	130,16	SSU9F81	Z131296984	50020	11/11/2024	390,46
SSV0A07	A062474020	54522	09/11/2024	195,23	SSV0H39	S100987477	74550	09/11/2024	130,16
SSV2I42	A061542014	55500	10/11/2024	130,16	SSV3C37	A061542006	55500	10/11/2024	130,16
SSV3H82	Z131215474	50020	11/11/2024	260,32	SSV4E43	S101196477	74550	10/11/2024	130,16
SSV7J47	Z131205134	50020	11/11/2024	0,00	SSV7J47	Z131224384	50020	11/11/2024	0,00
SSV7J77	S100661767	74550	06/11/2024	130,16	SSV8F80	Z131247924	50020	11/11/2024	390,46
SSW0A01	Z131324154	50020	11/11/2024	260,32	SSW0C96	Z131299404	50020	11/11/2024	260,32
SSW6I27	A062574009	57030	09/11/2024	130,16	SSW8A26	S101466087	74630	12/11/2024	195,23
SSW8B13	S101049847	60503	09/11/2024	293,47	SSW8C05	S101310987	74550	11/11/2024	130,16
SSW8E83	S101428247	60503	12/11/2024	293,47	SSW8J15	A061183600	60501	11/11/2024	293,47
SSW9E95	Z131270254	50020	11/11/2024	260,32	SSX0G46	Z131305904	50020	11/11/2024	586,94
SSX1G34	Z131258044	50020	11/11/2024	260,32	SSX3F52	S101168097	74550	10/11/2024	130,16
SSX3H89	S100531417	74630	04/11/2024	195,23	SSX6D33	S101260607	74550	10/11/2024	130,16
SSX8F44	S101090877	74550	07/11/2024	130,16	SSY0H76	S101056007	74550	09/11/2024	130,16
SSY4C27	S101373357	74550	11/11/2024	130,16	SSY5J99	S100872207	56732	06/11/2024	130,16
SSY6C42	Z131242314	50020	11/11/2024	260,32	SSY7C36	S100868237	74550	06/11/2024	130,16
SSY7E11	S101373907	74550	11/11/2024	0,00	SSY7F97	Z131223394	50020	11/11/2024	260,32
SSY8E97	S101065687	74550	09/11/2024	130,16	SSY8I44	S101245107	74550	10/11/2024	130,16
SSZ0C74	S100766487	74550	04/11/2024	130,16	SSZ1C34	Z131199304	50020	11/11/2024	260,32
SSZ1F42	S100970207	74630	09/11/2024	195,23	SSZ1G50	S101311537	74550	11/11/2024	130,16
STA1J27	S101202747	60503	10/11/2024	293,47	STA3E74	S100988797	74550	09/11/2024	130,16
STA6B58	Z131231314	50020	11/11/2024	260,32	STA7F70	S101120687	74550	07/11/2024	130,16
STA7G95	S101448047	74550	12/11/2024	130,16	STA9B22	S100909097	74550	08/11/2024	130,16
STB0A91	Z131323494	50020	11/11/2024	0,00	STB0G67	S101106057	74550	07/11/2024	130,16
STB1E69	Z131230004	50020	11/11/2024	260,32	STB1I27	A062509789	73662	12/11/2024	130,16
STB4B41	S101426707	74550	12/11/2024	130,16	STB6B26	S100796957	60503	05/11/2024	0,00
STB8B28	Z131331634	50020	11/11/2024	260,32	STC1C15	S101026967	74550	09/11/2024	130,16
STC1F30	Z131207664	50020	11/11/2024	260,32	STC3B89	A062583679	57380	11/11/2024	293,47
STC3C94	S100884957	74630	08/11/2024	195,23	STC3I65	S101422417	74550	12/11/2024	130,16
STD0H70	S101244327	74550	10/11/2024	130,16	STD1B77	A062204589	54521	09/11/2024	195,23
STD2A26	S100967017	74550	09/11/2024	130,16	STD2J49	S100732057	74550	06/11/2024	130,16
STD3B18	S101241797	74630	10/11/2024	195,23	STD3E49	A062509452	58194	11/11/2024	880,41
STD4I63	S101047977	74550	09/11/2024	130,16	STD6C40	Z131285004	50020	11/11/2024	260,32
STD8A93	S101115627	56732	07/11/2024	130,16	STD8G37	Z131253204	50020	11/11/2024	260,32
STD8G54	S101437817	74550	12/11/2024	130,16	STE0F35	Z131216134	50020	11/11/2024	260,32
STE0I58	S100793547	74550	05/11/2024	130,16	STE3A36	S101003757	74550	09/11/2024	130,16
STE4B87	S100806307	74550	05/11/2024	130,16	STE4H17	S101455087	74630	12/11/2024	195,23
STESJ53	S101029607	74630	09/11/2024	0,00	STE6A01	A061194393	76842	09/11/2024	130,16
STEA601	A062457975	70561	13/11/2024	293,47	STEEG47	S100885837	74550	08/11/2024	130,16
STEF819	S101160507	74550	10/11/2024	130,16	STEA9A37	S101336727	74550	11/11/2024	130,16
STE9B51	S101062277	74630	09/11/2024	195,23	STE9I21	Z131320634	50020	11/11/2024	390,46

STF1I02	A062528660	76331	11/11/2024	293,47	STF2J89	S100785847	60503	05/11/2024	293,47
STF4I46	S101304387	60503	11/11/2024	293,47	STF5J05	Z131189734	50020	11/11/2024	260,32
STF5J05	Z131317884	50020	11/11/2024	260,32	STF5J05	Z131325804	50020	11/11/2024	260,32
STF5J77	S101125747	74550	07/11/2024	130,16	STF5J88	S101325287	74550	11/11/2024	130,16
STF6A74	S100804657	74550	05/11/2024	0,00	STF6A74	S100808407	74550	05/11/2024	0,00
STF7B31	Z131161684	50020	11/11/2024	260,32	STG1D97	S101204947	74550	10/11/2024	130,16
STG3C61	S101092967	60503	07/11/2024	293,47	STG4B38	A061194342	66371	09/11/2024	195,23
STG8G52	S100921037	74550	08/11/2024	130,16	STG9C19	S101437377	74550	12/11/2024	130,16
STH1C59	S101138947	74550	09/11/2024	130,16	STH1E49	Z131289394	50020	11/11/2024	260,32
STHSF98	Z131226254	50020	11/11/2024	586,94	STHSF98	Z131227574	50020	11/11/2024	260,32
STHSF98	Z131250234	50020	11/11/2024	260,32	STH6H81	A062068871	53800	11/11/2024	130,16
STH7D54	S101441007	74550	12/11/2024	130,16	STH0A61	S100764067	74550	03/11/2024	130,16
STH1H89	Z131314144	50020	11/11/2024	260,32	STI3G00	Z131183024	50020	11/11/2024	260,32
STI6H64	S101267867	74550	10/11/2024	130,16	STI4J33	S101343217	74550	11/11/2024	130,16
STJ7G35	Z131308534	50020	11/11/2024	260,32	STK1C15	S100894527	74550	08/11/2024	130,16
STK1G75	S101206817	74550	10/11/2024	130,16	STK2J10	S100834577	74550	06/11/2024	130,16
STK4B41	S101180637	74550	10/11/2024	130,16	STK8C27	S101073167	74630	06/11/2024	195,23
STL0A71	S101170407	74550	10/11/2024	130,16	STL0H88	A062365299	54600	10/11/2024	130,16
STL5G70	Z131275314	50020	11/11/2024	0,00	STL5H79	Z131200844	50020	11/11/2024	260,32
STM0B18	Z131274764	50020	11/11/2024	260,32	STM4D36	S101213747	60503	10/11/2024	293,47
STM6B00	Z131247264	50020	11/11/2024	260,32	STM6H45	A061698011	60501	12/11/2024	293,47
STMA808	S100707197	74550	06/11/2024	130,16	STM8I10	S100658687	74550	06/11/2024	130,16
STN0C01	Z131310514	50020	11/11/2024	0,00	STN0C01	S101338267	74550	11/11/2024	130,16
STN4I62	S100699497	74550	06/11/2024	130,16	STN6H23	Z131224934	50020	11/11/2024	260,32
STN7B49	S100799267	74550	05/11/2024	130,16	STN8G62	S101313407	74550	11/11/2024	



SUB8G91	Z131218554	50020	11/11/2024	260,32	SUB9A89	Z131280704	50020	11/11/2024	260,32
SUC0C17	S100844587	74550	06/11/2024	130,16	SUC0E25	S101257857	74550	10/11/2024	130,16
SUC1G81	S100999247	74550	09/11/2024	130,16	SUC1H15	S100903657	74550	08/11/2024	0,00
SUC3J28	S100977137	74550	09/11/2024	130,16	SUC8I90	S100721827	74550	06/11/2024	130,16
SUC8I90	S101293717	74630	11/11/2024	195,23	SUC8I90	S101391947	74630	12/11/2024	195,23
SUC9A61	S100895627	74550	08/11/2024	130,16	SUC9D66	S101434407	74550	12/11/2024	130,16
SUD1E41	S100896507	74550	08/11/2024	130,16	SUD5H81	S101275787	74550	10/11/2024	0,00
SUD9J77	S101410977	74550	12/11/2024	0,00	SUE5A16	S101073607	74550	06/11/2024	130,16
SUE6A01	Z131162674	50020	11/11/2024	260,32	SUE6C42	S101070747	74550	06/11/2024	130,16
SUE8C68	S100925657	74550	08/11/2024	130,16	SUE9J42	Z131207004	50020	11/11/2024	260,32
SUF0G42	S101020147	74550	09/11/2024	130,16	SUF0I68	S101081197	60503	07/11/2024	293,47
SUF1B40	S100839637	60503	06/11/2024	293,47	SUF1C36	S101360927	60503	11/11/2024	0,00
SUF2G37	Z131259804	50020	11/11/2024	586,94	SUF5D35	S101353447	74550	11/11/2024	130,16
SUF9B48	S100976707	74550	09/11/2024	130,16	SUG4C57	S100695207	74550	06/11/2024	130,16
SUG4I42	S101276557	74550	10/11/2024	130,16	SUG6G59	S100817967	60503	05/11/2024	293,47
SUG8D00	S101409547	74550	12/11/2024	130,16	SUG9B69	S101444967	74550	12/11/2024	130,16
SUH1B04	S101208247	74550	10/11/2024	130,16	SUH4F46	A062564321	57030	13/11/2024	130,16
SUH4G02	S100864497	74550	06/11/2024	0,00	SUI0F54	S100945347	74550	09/11/2024	130,16
SUI1J50	Z131325704	50020	11/11/2024	260,32	SUI2G00	S100909927	74550	08/11/2024	130,16
SUI2G55	S101303397	74550	11/11/2024	130,16	SUI6C38	S101055567	74550	09/11/2024	130,16
SUI7B27	Z131298304	50020	11/11/2024	390,46	SUI7G23	S100873297	74550	06/11/2024	130,16
SUI9H54	A062457398	55412	08/11/2024	195,23	SUI2C87	S101340027	74550	11/11/2024	130,16
SUJ2I82	Z131249134	50020	11/11/2024	260,32	SUJ4E76	S100905087	74550	08/11/2024	130,16
SUJ5H80	A062058574	58191	06/11/2024	880,41	SUJ5J41	S101119697	60503	07/11/2024	293,47
SUJ9B98	S101150507	74550	10/11/2024	130,16	SUJ9J12	A061183820	75870	12/11/2024	293,47
SUK9E74	S101045227	74550	09/11/2024	130,16	SUL0B35	A061528500	60501	14/11/2024	293,47
SUL0J64	S100971857	74550	09/11/2024	130,16	SUL2F34	Z131181704	50020	11/11/2024	260,32
SUL2F34	Z131182144	50020	11/11/2024	260,32	SUL2J44	S100695317	74550	06/11/2024	0,00
SUL3J30	S100814007	56732	05/11/2024	130,16	SUL5H29	Z131276854	50020	11/11/2024	260,32
SUL6B87	S101179097	74550	10/11/2024	130,16	SUL9J43	Z131290604	50020	11/11/2024	260,32
SUM0F07	S101398987	74550	12/11/2024	130,16	SUM2J44	S100953157	60503	09/11/2024	0,00
SUM3G76	A062315615	58512	10/11/2024	130,16	SUM4H50	S101291077	74550	11/11/2024	130,16
SUM6B67	S100879237	74550	08/11/2024	130,16	SUM8H18	S100855477	74550	06/11/2024	0,00
SUM9B39	Z131329324	50020	11/11/2024	260,32	SUN3A99	S100715557	74550	06/11/2024	130,16
SUN7A59	A062307299	76331	14/11/2024	0,00	SUO0H80	A062430805	60501	12/11/2024	293,47
SUO1C94	A062539424	50450	13/11/2024	293,47	SUO7C34	S101116507	74550	07/11/2024	130,16
SUO7D24	Z131163444	50020	11/11/2024	0,00	SUO8G97	S100965257	74550	09/11/2024	130,16
SUO9I44	S101030607	74550	09/11/2024	130,16	SUP1I02	S101236297	74550	10/11/2024	130,16
SUP2I01	A062578659	55920	09/11/2024	130,16	SUP3F02	S101053697	74550	09/11/2024	130,16
SUP8G23	S101037967	74550	09/11/2024	130,16	SUP9H08	S101117167	60503	07/11/2024	293,47
SUQ1H07	S101274797	74550	10/11/2024	130,16	SUQ1H78	Z131164654	50020	11/11/2024	260,32
SUQ4G08	S101035877	60503	09/11/2024	293,47	SUQ8J29	S101325397	74550	11/11/2024	130,16
SUQ9E19	S100905197	74550	08/11/2024	130,16	SUR5B79	S101486767	74550	13/11/2024	130,16
SUR5F71	Z131222624	50020	11/11/2024	260,32	SUR7G45	S100729527	74550	06/11/2024	130,16
SUR9D23	S100307127	74550	06/11/2024	130,16	SUS2A03	S100832597	74550	06/11/2024	130,16
SUS4F12	S101441227	74550	12/11/2024	130,16	SUS5F25	Z131287304	50020	11/11/2024	260,32
SUS7B21	A062315607	60501	10/11/2024	293,47	SUS7C97	Z131218664	50020	11/11/2024	260,32
SUS7G40	S101230467	74630	10/11/2024	195,23	SUS9A98	S101208357	74550	10/11/2024	130,16
SUS9E96	Z131278284	50020	11/11/2024	260,32	SUS9F75	Z131283894	50020	11/11/2024	260,32
SUT6F32	S100785187	74550	05/11/2024	130,16	SUU1I38	S101151047	74550	10/11/2024	130,16
SUU3B72	S101159737	74630	10/11/2024	195,23	SUU3D87	Z131250454	50020	11/11/2024	390,46
SUU3I82	S101425387	74550	12/11/2024	130,16	SUU5D59	S101115407	74550	07/11/2024	0,00
SUU6J76	S100847997	74550	06/11/2024	130,16	SUU8B70	S100876817	74550	08/11/2024	130,16
SUU9B95	S101093957	74550	07/11/2024	130,16	SUV1C40	S100938087	74630	09/11/2024	195,23
SUV1C90	A061528445	55500	13/11/2024	130,16	SUV1D78	A061958199	60501	11/11/2024	293,47
SUV2D93	Z131315684	50020	11/11/2024	260,32	SUV2I46	S101409877	74550	12/11/2024	130,16
SUV2I67	A062559867	55500	08/11/2024	130,16	SUV4A37	S100669137	74550	06/11/2024	130,16
SUV5C20	S101316927	74550	11/11/2024	130,16	SUV6I25	S101414387	74550	12/11/2024	0,00
SUV8F85	S101212317	74550	10/11/2024	130,16	SUV9C49	S100764947	74550	03/11/2024	130,16
SUV9F12	S100780787	74550	05/11/2024	0,00	SUW0G75	S100874617	74550	08/11/2024	130,16
SUW0H15	S101105177	74550	07/11/2024	130,16	SUW1C77	S101407237	74550	12/11/2024	130,16
SUW2D55	S100861747	60503	06/11/2024	293,47	SUW6D97	Z131266404	50020	11/11/2024	260,32
SUW6I19	S101135427	74630	08/11/2024	195,23	SUW7G29	Z131203484	50020	11/11/2024	260,32
SUX2D02	A062509797	51851	12/11/2024	195,23	SUX5B06	A062226884	55500	14/11/2024	130,16
SUX8D13	A061375789	75870	13/11/2024	293,47	SUX8G59	S101354877	74550	11/11/2024	130,16
SUY0I90	S100940287	74550	09/11/2024	130,16	SUY2C07	S101379407	74550	11/11/2024	130,16
SUY6A08	S100754057	74550	02/11/2024	0,00	SUY6F27	S101462897	60503	12/11/2024	293,47
SUY7E94	S101408557	74550	12/11/2024	130,16	SUZ8A64	Z131312934	50020	11/11/2024	390,46
SUZ8A64	Z131313044	50020	11/11/2024	390,46	SUZ9E82	S100794537	74550	05/11/2024	130,16
SVA1C35	S101031587	74550	09/11/2024	130,16	SVA1E25	S101454097	74550	12/11/2024	130,16
SVA3C14	A061528461	55500	13/11/2024	0,00	SVA5G73	S100984617	74550	09/11/2024	130,16
SVB0A27	S101001117	74550	09/11/2024	130,16	SVB0G18	Z131183244	50020	11/11/2024	260,32

SVB3A93	S100658807	74550	06/11/2024	130,16	SVB4G76	S100824567	74550	05/11/2024	130,16
SVB5C13	A062498906	60501	13/11/2024	293,47	SVB5E27	S100766597	74550	04/11/2024	130,16
SVB6B61	A061183960	76332	12/11/2024	293,47	SVB7I19	S100724247	74630	06/11/2024	195,23
SVB9A55	S101348387	74550	11/11/2024	130,16	SVB9B47	S101484677	74550	13/11/2024	130,16
SVB9E83	Z131228454	50020	11/11/2024	260,32	SVC2G55	Z131176974	50020	11/11/2024	586,94
SVC3D12	Z131176534	50020	11/11/2024	260,32	SVC6I53	S100998147	60503	09/11/2024	293,47
SVG6I53	S101014317	74630	09/11/2024	195,23	SVD3E30	S101403057	74550	12/11/2024	130,16
SVD3E96	S101372147	74550	11/11/2024	130,16	SVD3E96	S101443977	74630	12/11/2024	195,23
SVDAF79	A062543464	60175	10/11/2024	293,47	SVE3D15	S101203517	74630	10/11/2024	195,23
SVE3E44	Z131216684	50020	11/11/2024	260,32	SVE5G10	S100662647	74550	06/11/2024	130,16
SVE6G05	S101322427	74550	11/11/2024	130,16	SVE6J49	S101134437	60503	08/11/2024	293,47
SVF1E70	S101288807	74550	11/11/2024	130,16	SVF3A17	Z131178304	50020	11/11/2024	0,00
SVF3G78	A061757100	60501	13/11/2024	293,47	SVF5B57	A062315810	60501	10/11/2024	293,47
SVF7I34	Z131168944	50020	11/11/2024	260,32	SVF8B46	A062539327	55412	12/11/2024	195,23
SVF8I90	S100699387	74550	06/11/2024	0,00	SVF9B94	S100677507	74550	06/11/2024	0,00
SVG2F33	S100776497	74550	05/11/2024	130,16	SVG5A87	S101175907	60503	10/11/2024	293,47
SVG5A87	S101176567	60503	10/11/2024	293,47	SVG9F99	A061595606	55500	13/11/2024	130,16
SVH6D38	Z131207884	50020	11/11/2024	260,32	SVI3B50	S100858557	60503	06/11/2024	293,47
SVI3G17	S101107157	74550	07/11/2024	130,16	SVJ0F80	S101144667	74550	09/11/2024	130,16
SVJ1A96	A061042682	76331	12/11/2024	293,47	SVJ2H49	Z131312274	50020	11/11/2024	260,32
SVJ3C15	S100733817	74550	06/11/2024	130,16	SVJ5E86	A062525814	66532	12/11/2024	195,23
SVJ8G15	S101446617	74550	12/11/2024	130,16	SVJ9C78	S101175137	60503	10/11/2024	293,47
SVJ9F70	Z131275534	50020	11/11/2024	260,32	SVJ9I15	Z131213604	50020	11/11/2024	260,32
SVK0H53	Z131299844	50020	11/11/2024	0,00	SVK3E42	S101410317	74710	12/11/2024	0,00
SVK3H14	A061541964	55500	10/11/2024	130,16	SVK4E99	S101034227	74550	09/11/2024	130,16
SVK6C78	Z131169824	50020	11/11/2024	260,32	SV				

SWB1G47	A062093124	57380	09/11/2024	293,47	SWB3C78	A062564356	57030	13/11/2024	130,16
SWB8G16	S101243997	74550	10/11/2024	0,00	SWC5B42	S101046217	74550	09/11/2024	130,16
SWC6E26	Z131324264	50020	11/11/2024	390,46	SWD0G37	Z131252324	50020	11/11/2024	0,00
SWD0G37	Z131271574	50020	11/11/2024	0,00	SWD3E30	S101079657	60503	07/11/2024	293,47
SWD3E30	S100951837	60503	09/11/2024	293,47	SWD5J06	S101307907	74550	11/11/2024	0,00
SWD5J06	S101349377	74550	11/11/2024	0,00	SWD5J06	S101466967	74630	12/11/2024	0,00
SWD8B01	Z131232524	50020	11/11/2024	0,00	SWD8B01	Z131233184	50020	11/11/2024	260,32
SWD9E86	Z131226034	50020	11/11/2024	260,32	SWD9G35	S101461247	74550	12/11/2024	130,16
SWE1D65	S100961407	60503	09/11/2024	293,47	SWE1H75	Z131186004	50020	11/11/2024	260,32
SWE1H75	Z131296874	50020	11/11/2024	390,46	SWE3F35	S101401187	74550	12/11/2024	130,16
SWE4C08	S101178327	74550	10/11/2024	130,16	SWE4I13	S101302077	74550	11/11/2024	130,16
SWE5C75	S101188337	74550	10/11/2024	0,00	SWE5F35	Z131330864	50020	11/11/2024	260,32
SWE8A70	Z131297204	50020	11/11/2024	260,32	SWE8B04	S101051827	74550	09/11/2024	130,16
SWF2G69	S100968667	74550	09/11/2024	130,16	SWF4I48	Z131281704	50020	11/11/2024	260,32
SWF9J01	Z131173784	50020	11/11/2024	0,00	SWG0D10	S100759337	74550	02/11/2024	130,16
SWG0F80	Z131270914	50020	11/11/2024	260,32	SWG0L39	S101281067	74550	10/11/2024	130,16
SWG6J15	Z131292254	50020	11/11/2024	260,32	SWH4H76	Z131160034	50020	11/11/2024	260,32
SWH7B39	S101392827	60503	12/11/2024	293,47	SWH9D48	Z131309084	50020	11/11/2024	0,00
SWI1G60	S100994407	74550	09/11/2024	130,16	SWI4C11	S101043247	74550	09/11/2024	130,16
SWJ1F52	A061037328	54521	13/11/2024	195,23	SWJ2B98	S101221557	74550	10/11/2024	130,16
SWJ5H07	S100947437	74550	09/11/2024	130,16	SWJ7C68	S101359607	74550	11/11/2024	130,16
SWJ8B69	S100730407	74550	06/11/2024	130,16	SWJ9A21	Z131223064	50020	11/11/2024	260,32
SWJ9D78	S101077567	74550	07/11/2024	130,16	SWJ9F21	S100811257	60503	05/11/2024	293,47
SWK2E79	S101403937	60503	12/11/2024	293,47	SWK6C41	S100915537	74550	08/11/2024	130,16
SWK6F79	S101230687	60503	10/11/2024	293,47	SWK6H89	A062562633	66532	13/11/2024	195,23
SWL2F14	A061609810	55500	12/11/2024	130,16	SWL2H94	Z131218774	50020	11/11/2024	260,32
SWL3E20	A061238374	60501	13/11/2024	293,47	SWL3F64	S100846897	56732	06/11/2024	130,16
SWL3G08	Z131218004	50020	11/11/2024	586,94	SWL3G08	Z131265744	50020	11/11/2024	1.760,82
SWL3G08	Z131265964	50020	11/11/2024	1.760,82	SWL3G08	Z131266074	50020	11/11/2024	1.760,82
SWL3G08	Z131266184	50020	11/11/2024	1.760,82	SWL3G08	Z131266294	50020	11/11/2024	260,32
SWL3G08	Z131266304	50020	11/11/2024	586,94	SWL3G08	Z131266514	50020	11/11/2024	260,32
SWL4C25	S100905307	74550	08/11/2024	130,16	SWL7A03	S101062827	74550	09/11/2024	130,16
SWL7C67	Z131279714	50020	11/11/2024	260,32	SWL7C67	Z131289174	50020	11/11/2024	260,32
SWL8E49	S101326277	60503	11/11/2024	293,47	SWL8E49	S101327707	74550	11/11/2024	130,16
SWM0A20	S100839527	74550	06/11/2024	130,16	SWM0A20	S100842387	74550	06/11/2024	130,16
SWM1B50	A062574378	57030	12/11/2024	130,16	SWM2I26	S100889907	74550	08/11/2024	0,00
SWM3I47	Z131333834	50020	11/11/2024	260,32	SWM3I87	S101114967	56732	07/11/2024	130,16
SWM4A77	Z131282244	50020	11/11/2024	260,32	SWM4D03	S101096597	74550	07/11/2024	130,16
SWM7C18	S100838317	60503	06/11/2024	293,47	SWM7E00	Z131244304	50020	11/11/2024	260,32
SWM9C15	S100132997	60503	02/11/2024	293,47	SWN1C93	Z131313704	50020	11/11/2024	260,32
SWN9B99	S101306147	74550	11/11/2024	130,16	SWN9E50	S101273917	74550	10/11/2024	130,16
SWO0D92	S100926097	74550	08/11/2024	130,16	SWO0E14	S101028177	74550	09/11/2024	130,16
SWO0E14	S101029057	74550	09/11/2024	130,16	SWO0E14	S101029167	74550	09/11/2024	130,16
SWO0E14	S101041487	74630	09/11/2024	195,23	SWO4E76	S101037307	60503	09/11/2024	0,00
SWO4I85	Z131323824	50020	11/11/2024	260,32	SWO7F74	A062573959	57030	08/11/2024	130,16
SWO9F44	S101205507	74550	10/11/2024	130,16	SWP1A47	S101104957	60503	07/11/2024	293,47
SWP3B38	S100873627	74550	08/11/2024	130,16	SWP7J27	S100745807	74550	07/11/2024	130,16
SWQ2B21	S101059967	74550	09/11/2024	130,16	SWQ2G08	Z131238904	50020	11/11/2024	0,00
SWQ5I38	A062524168	66532	01/11/2024	195,23	SWQ6A55	S101343987	74550	11/11/2024	130,16
SWQ8G94	S101191637	60503	10/11/2024	293,47	SWQ9I21	Z131311064	50020	11/11/2024	260,32
SWR2A85	S100880117	74550	08/11/2024	130,16	SWR4J92	Z131311504	50020	11/11/2024	586,94
SWR5A83	S100988577	74550	09/11/2024	130,16	SWS2A63	S100308777	74550	06/11/2024	130,16
SWS2F29	Z131161794	50020	11/11/2024	260,32	SWS6C41	S101407677	74550	12/11/2024	130,16
SWS9E91	Z131302264	50020	11/11/2024	260,32	SWS9G65	S100813017	74550	05/11/2024	130,16
SWT1H57	Z131285214	50020	11/11/2024	260,32	SWT5J55	S101098247	74550	07/11/2024	130,16
SWT5J77	S101417247	74550	12/11/2024	130,16	SWT9D67	A062474160	55920	13/11/2024	130,16
SWU2C81	A062564461	57030	14/11/2024	130,16	SWU2G13	Z131228234	50020	11/11/2024	260,32
SWU7D58	Z131268714	50020	11/11/2024	586,94	SWU9H19	S101418567	74550	12/11/2024	130,16
SWV3F98	S101322537	74550	11/11/2024	130,16	SWV3F98	S101323527	74550	11/11/2024	130,16
SWV7F74	S101005957	74550	09/11/2024	130,16	SWV8A20	Z131179284	50020	11/11/2024	260,32
SWV9H48	Z131232854	50020	11/11/2024	586,94	SWW9D55	S100436607	74550	03/11/2024	130,16
SWW9I61	Z131251004	50020	11/11/2024	260,32	SWX4D57	Z131225374	50020	11/11/2024	260,32
SWX4F34	S100309107	74550	06/11/2024	130,16	SWX5J15	A062412068	57030	11/11/2024	130,16
SWX8E74	Z131217904	50020	11/11/2024	260,32	SWX8E74	Z131226584	50020	11/11/2024	260,32
SWX9E69	Z131256834	50020	11/11/2024	586,94	SWY1I85	S100860107	56732	06/11/2024	130,16
SWY5E85	Z131187534	50020	11/11/2024	390,46	SWZ0A71	S100891227	74550	08/11/2024	130,16
SWZ1B55	Z131236704	50020	11/11/2024	260,32	SWZ3E07	Z131170484	50020	11/11/2024	260,32
SWZ6I77	A062430600	75870	11/11/2024	293,47	SWZ8I60	S100775837	74550	05/11/2024	130,16
SXC0A26	Z131268164	50020	11/11/2024	260,32	SXC0A26	Z131281474	50020	11/11/2024	260,32
SXC0B57	S101293607	74550	11/11/2024	130,16	SYA2F46	S100011007	74550	02/11/2024	130,16
SYA3C16	Z131295444	50020	11/11/2024	260,32	SYA6E74	S100906297	60503	08/11/2024	293,47
SYB0G23	S101157537	74550	10/11/2024	130,16	SYB4B19	Z131209974	50020	11/11/2024	260,32

SYB6A76	S100755927	74550	02/11/2024	0,00	SYB6A88	Z131268604	50020	11/11/2024	0,00
SYB6D02	S101381607	74550	11/11/2024	130,16	SYB6D61	S100907837	74550	08/11/2024	130,16
SYB6E33	Z131174224	50020	11/11/2024	260,32	SYB6E33	Z131196334	50020	11/11/2024	260,32
SYB6E33	Z131278944	50020	11/11/2024	260,32	SYB8B17	S100893757	74550	08/11/2024	130,16
SYB9F98	Z131207774	50020	11/11/2024	0,00	SYC1J38	Z131211404	50020	11/11/2024	0,00
SYC2I72	S101113647	74550	07/11/2024	130,16	SYC3C22	Z131325914	50020	11/11/2024	0,00
SYC4B36	Z131248694	50020	11/11/2024	0,00	SYD0G72	Z131316124	50020	11/11/2024	260,32
SYD1B40	Z131163884	50020	11/11/2024	0,00	SYD4D01	S100864717	74550	06/11/2024	130,16
SYD5E86	Z131241874	50020	11/11/2024	586,94	SYD8J79	A061042763	55500	14/11/2024	130,16
SYE1D83	Z131274544	50020	11/11/2024	260,32	SYE3A32	S101467957	74550	12/11/2024	130,16
SYE3C42	Z131307434	50020	11/11/2024	260,32	SYE3F25	Z131325254	50020	11/11/2024	260,32
SYESA29	Z131222954	50020	11/11/2024	260,32	SYE5F24	S101317587	74550	11/11/2024	130,16
SYE9H34	S100870007	60503	06/11/2024	293,47	SYF2F02	S100897057	74550	08/11/2024	0,00
SYF2F44	Z131177744	50020	11/11/2024	260,32	SYF2H69	Z131321734	50020	11/11/2024	260,32
SYF7A00	Z131285434	50020	11/11/2024	0,00	SYF7E92	Z131156294	50020	11/11/2024	260,32
SYF8C52	S100949197	74550	09/11/2024	130,16	SYF8C52	S101333317	74550	11/11/2024	130,16
SYG1B43	Z131261234	50020	11/11/2024	0,00	SYG1B43	Z131328884	50020	11/11/2024	0,00
SYG2C55	S100970107	74550	09/11/2024	130,16	SYG2H85	Z131222734	50020	11/11/2024	260,32
SYG2H85	Z131305674	50020	11/11/2024	260,32	SYG6G63	S101022677	74550	09/11/2024	0,00
SYG6G74	Z131327784	50020	11/11/2024	260,32	SYH1D52	S101370937	74550	11/11/2024	130,16
SYH1E36	S100702247	74550	06/11/2024	130,16	SYH2A93	S101380507	74550	11/11/2024	130,16
SYH2B18	A062564194	57030	12/11/2024	130,16	SYH5B32	Z131208004	50020	11/11/2024	586,94
SYH9E02	S101392497	74550	12/11/2024	130,16	SYI6H11	S100852507	56732	06/11/2024	130,16
SYJ0A96	S100681127	74630	06/11/2024	195,23	SYJ0A96	S100684757	74550	06/11/2024	130,16
SYJ6E45	Z131332954	50020	11/11/2024	260,32	SYK8G70	A0625			

TCH7C34	S101401957	74550	12/11/2024	130,16	TCH8G11	S100845247	74550	06/11/2024	130,16
TCH9H88	S101425497	74550	12/11/2024	130,16	TCI0B78	S100997597	74550	09/11/2024	130,16
TCI0B84	S100664097	74630	06/11/2024	195,23	TCI1D08	S101334197	74550	11/11/2024	130,16
TCI1E60	S101382267	74550	11/11/2024	130,16	TCJ0F23	S101382607	74550	11/11/2024	130,16
TCJ3B75	S100899257	74550	08/11/2024	130,16	TCJ5F78	S100983737	74630	09/11/2024	195,23
TCJ8B25	S101258737	74550	10/11/2024	130,16	TCK6I70	S101249607	60503	10/11/2024	293,47
TCK7G73	A061413460	54521	14/11/2024	195,23	TCL0A58	A062574440	57030	12/11/2024	130,16
TCL4B88	A062498825	75870	11/11/2024	293,47	TCL4H44	S100683327	74550	06/11/2024	130,16
TCM6E71	A061153808	54521	12/11/2024	195,23	TCM7F77	S101179107	74550	10/11/2024	0,00
TCM9G80	S101352127	74550	11/11/2024	130,16	TCM9G85	S100676837	74630	06/11/2024	195,23
TCN0B79	S100966907	74550	09/11/2024	130,16	TCN0B79	S100974497	74550	09/11/2024	130,16
TCN0H62	A062230229	54440	10/11/2024	88,38	TCN3G05	S101476977	74550	12/11/2024	130,16
TCN9H87	S100808177	56732	05/11/2024	130,16	TCO0D63	S100749547	74550	07/11/2024	130,16
TCO1F10	S100979007	74550	09/11/2024	130,16	TCO2C29	A062430945	76331	14/11/2024	293,47
TCO3A71	S100900027	74550	08/11/2024	130,16	TCP4P05	S101449037	74550	12/11/2024	130,16
TCP7E80	S101389747	74550	12/11/2024	130,16	TCP7G82	S101297787	74550	11/11/2024	130,16
TCP8B41	S100721497	74550	06/11/2024	130,16	TCP9H59	S101431767	74550	12/11/2024	130,16
TCQ1A29	S101429677	60503	12/11/2024	293,47	TCQ7J46	S100815877	74550	05/11/2024	130,16
TCQ7J94	A061375770	75870	11/11/2024	293,47	TCQ8A21	S101359827	60503	11/11/2024	293,47
TCR0C47	S101135867	74550	08/11/2024	130,16	TCR0I38	S101326387	74550	11/11/2024	0,00
TCR1G72	A061660882	76332	12/11/2024	293,47	TCR0G79	S101379737	74550	11/11/2024	130,16
TCR1J51	S101291297	74550	11/11/2024	130,16	TCR2B66	S100948097	74550	09/11/2024	130,16
TCR4D75	S100821267	74550	05/11/2024	0,00	TCT2D44	S101256097	74550	10/11/2024	130,16
TCT4F97	S100734037	74550	06/11/2024	130,16	TCU0E18	S101318687	74550	11/11/2024	130,16
TCU8F22	S101252137	74550	10/11/2024	130,16	TCV0G00	S101300977	60503	11/11/2024	0,00
TCV1C81	A062293948	55500	10/11/2024	130,16	TCV2F65	S101305927	74550	11/11/2024	130,16
TCW0A56	S100673977	74550	06/11/2024	130,16	TCW0I86	A061660815	55920	09/11/2024	130,16
TIP2J32	S101073277	74550	06/11/2024	130,16	TIP4B67	S101474447	74550	12/11/2024	0,00
TIP5G10	S100938197	74630	09/11/2024	195,23	TIQ3I47	S100795637	74550	05/11/2024	130,16
TIQ8G60	S101029717	74550	09/11/2024	130,16	TIR6F66	S101262037	74550	10/11/2024	130,16
TIS0B29	S101073057	74550	06/11/2024	130,16	TIS0B29	S100957117	60503	09/11/2024	293,47
TIS6C40	S100683107	74550	06/11/2024	130,16	TIT9A50	S100763297	74550	03/11/2024	130,16
TIU3I68	S100955797	60503	09/11/2024	293,47	TIV1E57	A062574432	57030	12/11/2024	130,16
TIV8H40	S100728207	74630	06/11/2024	195,23	TIW2F57	S100846237	74550	06/11/2024	0,00
TIY3E39	S101092307	74550	07/11/2024	130,16	TIZ8E60	S100909607	74710	08/11/2024	880,41
TJAB813	S101411197	74550	12/11/2024	130,16	TJA9I18	S101426047	60503	12/11/2024	293,47
TJE6E00	S100730957	74550	06/11/2024	130,16	TJF8I11	S100736677	74550	06/11/2024	130,16
TJG6C38	S101185707	74550	10/11/2024	0,00	TJG6F70	A062525466	73400	09/11/2024	130,16
TJK5B90	S100762197	74550	03/11/2024	130,16	TJK5B90	S101123007	74550	07/11/2024	130,16
TJK5B90	S101125087	74630	07/11/2024	195,23	TJK6C31	A062484808	55412	11/11/2024	195,23
TJK8J67	S100963717	74550	09/11/2024	130,16	TJL1I47	S100975927	74550	09/11/2024	130,16
TJM3C66	S101415817	74550	12/11/2024	130,16	TJN3D98	S101324407	74630	11/11/2024	195,23
TJQ3G30	A062078753	57380	12/11/2024	293,47	TJQ3G30	A062078761	60174	12/11/2024	293,47
TJQ3G30	A062078770	52742	12/11/2024	2.934,70	TJQ3G30	A062078878	57970	12/11/2024	2.934,70
TJQ3G30	A062078800	66371	12/11/2024	195,23	TJQ3G30	A062078818	50100	12/11/2024	880,41
TJQ3G30	A062078826	76842	12/11/2024	130,16	TJQ3G30	A062078796	65800	12/11/2024	293,47
TJU0D14	S101460587	60503	12/11/2024	293,47	TJU4D30	A061947979	65800	11/11/2024	293,47
TJU4D30	A061947987	65991	11/11/2024	293,47	TJU8E88	A062293999	55500	10/11/2024	130,16
TJV3F72	S101480277	74550	13/11/2024	0,00	TJV7A39	S101221887	74550	10/11/2024	0,00
TJX4E49	S100930057	74550	08/11/2024	0,00	TJY2C90	S100979997	74550	09/11/2024	130,16
TJY3I90	S101190097	60503	10/11/2024	293,47	TJY4I69	S100947217	74550	09/11/2024	130,16
TJZ0B07	A062574653	57030	13/11/2024	0,00	TJZ9E68	S100724137	60503	06/11/2024	293,47
TKB5H47	S100681237	74550	06/11/2024	0,00	TKE2F67	S101057877	74630	09/11/2024	195,23
TKF7J10	S101420987	74550	12/11/2024	0,00	TKG1D35	A062548504	76331	12/11/2024	293,47
TKK7F36	A062307396	76332	14/11/2024	0,00	TKK9E30	S100836007	60503	06/11/2024	293,47
TKM3H77	S100665837	74550	06/11/2024	130,16	TKO2J28	S100915647	74550	08/11/2024	130,16
TKR7F19	A062457304	55412	08/11/2024	195,23	TKR7F19	S101317037	74550	11/11/2024	130,16
TKT2A66	S101096927	74550	07/11/2024	130,16	TKT8C62	S101403497	74550	12/11/2024	130,16
TKU7H07	S10077267	60503	05/11/2024	293,47	TKW3G65	S100723917	74550	06/11/2024	130,16
TKX6G45	S100742177	74550	07/11/2024	130,16	TKX6G45	S101251477	60503	10/11/2024	293,47
TKX6G45	S101251587	74630	10/11/2024	195,23	TKX6G45	S101435617	74630	12/11/2024	195,23
TLD0D69	S100895077	74550	08/11/2024	130,16	TLG3G54	A061385970	60501	13/11/2024	293,47
TLI6A89	S100786067	74550	05/11/2024	0,00	TLI9F99	S101356527	74550	11/11/2024	130,16
TLK6A38	S101125197	74630	07/11/2024	195,23	TLK6A38	S100903007	74550	08/11/2024	130,16
TLI3C50	S101016847	74550	09/11/2024	130,16	TL00H66	S101476207	74550	12/11/2024	130,16
TLQ2C09	S100906187	60503	08/11/2024	0,00	TLR7J13	S101144227	74550	09/11/2024	130,16
TLV3B20	S101085707	56732	07/11/2024	130,16	TLV3B20	S101091097	74550	07/11/2024	130,16
TLX4E67	A062284698	60411	11/11/2024	195,23	TLY1E70	S101187677	74630	10/11/2024	195,23
TLY3H49	S100881107	74550	08/11/2024	130,16	TLZ3E90	A062358101	54521	13/11/2024	195,23
TLZ6A51	S100874837	74550	08/11/2024	130,16	TMA3G05	S100791787	74550	05/11/2024	130,16
TMD4A69	S100736347	74550	06/11/2024	130,16	TME7H25	S101173927	74550	10/11/2024	130,16
TMI1C52	A062574289	57030	11/11/2024	130,16	TMJ3J81	S100892877	74550	08/11/2024	0,00

TMJ8F53	S101236307	74550	10/11/2024	130,16	UA10I62	S101098467	60503	07/11/2024	293,47
UA12J12	S100875277	74550	08/11/2024	130,16	UA13B85	S100882977	74550	08/11/2024	130,16
UA13E70	S100707307	74550	06/11/2024	130,16	UA14J82	Z131160474	50020	11/11/2024	0,00
UA15A18	S101360267	60503	11/11/2024	293,47					

**FERNANDO DE CAIRES BARBOSA**  
Secretário Municipal de Transportes

**SECRETARIA DE URBANISMO**

SECRETARIA MUNICIPAL DE URBANISMO

**DEPARTAMENTO DE CONTROLE URBANO**  
*COORDENADORIA DEPARTAMENTAL DE FISCALIZAÇÃO OBRAS - CDFO*

**EDITAL DE NOTIFICAÇÃO DE INTIMAÇÃO**

*COORDENADORIA DEPARTAMENTAL DE FISCALIZAÇÃO - CDFO*

A Secretaria Municipal de Urbanismo, no uso de suas atribuições, torna pública a presente **intimação N.º 6416**, lavrada em 07/01/2025 em nome de **Condomínio-Soleil Cambuí**, CNPJ 19.420.391/0001-21, referente ao imóvel localizado à Rua Santa Cruz, 333, Cambuí, neste município, cujas vias se encontram no protocolo **PMC.2023.00092912-21**. A intimação corresponde à obrigação constituída na Lei Complementar N.º 09/2003, Art. 107, estabelecendo-se que deva "reparar o passeio público com materiais não escorregadios" no **prazo de 30 (trinta) dias** a contar desta publicação. Eventual descumprimento ensejará à imposição de penalidades e medidas previstas nos citados diplomas legais.

**EDITAL DE NOTIFICAÇÃO DE TERMO DE INTERDIÇÃO**  
*COORDENADORIA DEPARTAMENTAL DE FISCALIZAÇÃO OBRAS - CDFO*

A Secretaria Municipal de Urbanismo, no uso de suas atribuições vem, pelo presente Edital, notificar **Aveiro Administração de Negócios Imobiliários**, CNPJ 56.776.557/0001-73, que o imóvel localizado à Rua Massao Murayama, n.º 186, Pq. Jambuí, neste município, encontra-se **PARCIALMENTE INTERDITADO**, por meio do **TERMO DE INTERDIÇÃO**, lavrado em 30/12/2024, cuja via se encontra no protocolo **PMC.2024.00160742-14**. A partir da data desta publicação, fica ciente o proprietário, que o LOCAL DEVERÁ PERMANECER DESABITADO E DESOCUPADO ATÉ A EXECUÇÃO COMPLETA DAS OBRAS E SERVIÇOS NECESSÁRIOS COM ACOMPANHAMENTO DE PROFISSIONAL HABILITADO, A FIM DE COLOCÁ-LO EM CONDIÇÕES DE ESTABILIDADE, SEGURANÇA E SALUBRIDADE.

**EDITAL DE NOTIFICAÇÃO DE INTIMAÇÃO**

*COORDENADORIA DEPARTAMENTAL DE FISCALIZAÇÃO OBRAS - CDFO*

A Secretaria Municipal de Urbanismo, no uso de suas atribuições, torna pública a presente intimação N.º 6830, lavrada em 02/01/2025 em nome de **Aveiro Administração de Negócios Imobiliários**, CNPJ 56.776.557/0001-73, referente ao imóvel localizado à Rua Massao Murayama, n.º 186, Pq. Jambuí, neste município, cujas vias se encontram no protocolo **PMC.2024.00160742-14**. A intimação corresponde a obrigação constituída na Lei Complementar N.º 09/2003, Art. 45, estabelecendo-se que deva "colocar todas as divisas - laterais e de fundos - do imóvel em condições de estabilidade e segurança, sob pena de multa" no **prazo IMEDIATO** a contar da data desta publicação. O não cumprimento da presente intimação ensejará a imposição de multa e adoção de medidas previstas nos citados diplomas legais.

**EDITAL DE NOTIFICAÇÃO DE INTIMAÇÃO**

*COORDENADORIA DEPARTAMENTAL DE FISCALIZAÇÃO OBRAS - CDFO*

A Secretaria Municipal de Urbanismo, no uso de suas atribuições, torna pública a presente **intimação N.º 6857**, lavrada em 07/01/2025 em nome de **RUBENS KEITI OZAWA**, CPF 039.765.888-57, referente ao imóvel localizado na RUA PEDRO ANTONES VASCONCELOS, 160, VILA CASTELO BRANCO, Cód. Cartográfico: 3413.54.70.0379.01001, cujas vias se encontram no **SEI 202400146224-51**. A intimação corresponde a obrigação constituída na Lei Complementar 09/2003, Art. 45, estabelecendo-se que deva **COLOCAR O LOCAL EM CONDIÇÕES DE SALUBRIDADE**, no **prazo de 15 (QUINZE DIAS)** a contar desta publicação. O não cumprimento da presente intimação ensejará a imposição de multa e demais penalidades.

**EDITAL DE NOTIFICAÇÃO DE AUTO DE EMBARGO**

*COORDENADORIA DEPARTAMENTAL DE FISCALIZAÇÃO OBRAS - CDFO*

A Secretaria Municipal de Urbanismo, no uso de suas atribuições vem, pelo presente Edital, notificar **Carlos Roberto Ferreira de Souza Standke**, CPF 214.965.968-97, que a obra localizada à Av. Dr. Moraes Salles, N. 1027, apto 93, Centro, neste município, encontra-se embargada por meio do **Auto de Embargo n.º 4192**, lavrado em 06/01/2025, por ter infringido o Art. 21 da Lei Complementar 09/2003, cujas vias se encontram no protocolo **PMC.2024.00134539-74**. Este edital dá publicidade ao ato praticado em 06/01/2025, cujos efeitos já estão em vigor. A obra deverá permanecer paralisada no estágio descrito e detalhado no referido protocolo, até sua regularização definitiva, sujeitando-se à imposição de multa nos termos do Art. 167, caso haja desrespeito ao embargo.

**EDITAL DE NOTIFICAÇÃO DE INTIMAÇÃO**

*COORDENADORIA DEPARTAMENTAL DE FISCALIZAÇÃO OBRAS - CDFO*

A Secretaria Municipal de Urbanismo, no uso de suas atribuições, torna pública a **intimação n.º 5829**, lavrada em 03/12/2024, em nome de **CLODOALDO DEOLIVEIRA LEITE**, CPF 122.116.648-49, referente ao imóvel localizado na Rua José Vilagelin Neto, 122, Taquaral, neste município, cuja primeira via se encontra no protocolo **PMC.2024.00096825-14**. A intimação corresponde à obrigação constituída na Lei Complementar N.º 09/2003, Art. 108, I, estabelecendo-se ao autuado o dever de "Adequar o passeio público, removendo a mudança abrupta de declividade, nivelando-o" no **prazo de TRINTA dias**, a contar desta publicação. O não cumprimento da presente intimação ensejará a imposição de multa e adoção de medidas previstas nos citados diplomas legais.



Complementar N.º 09/2003, Art. 21, inciso III, estabelecendo-se que deva "regularizar a demolição executada" no prazo de 30(trinta) dias a contar desta publicação. Eventual descumprimento ensejará à imposição de penalidades e medidas previstas nos citados diplomas legais.

#### EDITAL DE NOTIFICAÇÃO DE INTIMAÇÃO

##### COORDENADORIA DEPARTAMENTAL DE FISCALIZAÇÃO OBRAS - CDFO

A Secretaria Municipal de Urbanismo, no uso de suas atribuições, torna pública a presente intimação N.º 6407, lavrada em 20/12/24 em nome de **Irmadade de Misericórdia de Campinas**, CNPJ 46.045.290/0001-90, referente ao imóvel localizado à Rua Barreto Leme, 1188, Centro, neste município, cujas vias se encontram no protocolo **PMC.2024.00150990-01**. A intimação corresponde à obrigação constituída na Lei Complementar N.º 09/2003, Art. 21, inciso III, estabelecendo-se que deva "regularizar a demolição executada" no prazo de 30(trinta) dias a contar desta publicação. Eventual descumprimento ensejará à imposição de penalidades e medidas previstas nos citados diplomas legais.

#### EDITAL DE NOTIFICAÇÃO DE INTIMAÇÃO

##### COORDENADORIA DEPARTAMENTAL DE FISCALIZAÇÃO OBRAS - CDFO

A Secretaria Municipal de Urbanismo, no uso de suas atribuições, torna pública a presente intimação N.º 6411, lavrada em 20/12/2024 em nome de **Icône Empreendimentos Imobiliários LTDA**, CNPJ 07.290.333/0001-41, referente ao imóvel localizado à Av. Dr. Moraes Salles, N. 1122, Centro, neste município, cujas vias se encontram no protocolo **PMC.2024.00158888-54**. A intimação corresponde à obrigação constituída na Lei N.º 11642/03, Art. 1, estabelecendo-se que deva "respeitar o horário de trabalho para o uso de máquinas ou aparelhos em obras compreendido entre as 7h e 19h de segunda à sexta-feira" no prazo imediato a contar desta publicação. O não cumprimento da presente intimação ensejará a imposição de multa e adoção de medidas previstas nos citados diplomas legais.

#### EDITAL DE NOTIFICAÇÃO DE INTIMAÇÃO

##### COORDENADORIA DEPARTAMENTAL DE FISCALIZAÇÃO OBRAS - CDFO

A Secretaria Municipal de Urbanismo, no uso de suas atribuições, torna pública a presente intimação N.º 5999, lavrada em 09/12/2024 em nome de **Luci Aparecida Pedrosa**, CPF 119.198.888-02, referente ao imóvel localizado na Rua Serra D'água, n.º 651 - Jardim Baroneza, CÓD. CARTOGRAFICO: 3423.64.31.1063.01001, cujas vias se encontram no protocolo **PMC.2024.00144301- 11**. A intimação corresponde a obrigação constituída na Lei Complementar 09/2003, Art. 45, estabelecendo-se que deva REALIZAR REPAROS NO IMÓVEL A FIM DE QUE O MESMO SEJA COLOCADO EM CONDIÇÕES DE ESTABILIDADE E SEGURANÇA, no prazo de 30 dias a contar desta publicação. O não cumprimento da presente intimação ensejará a imposição de multa e demais penalidades.

#### EDITAL DE NOTIFICAÇÃO DE AUTO DE EMBARGO

##### COORDENADORIA DEPARTAMENTAL DE FISCALIZAÇÃO OBRAS - CDFO

A Secretaria Municipal de Urbanismo, no uso de suas atribuições vem, pelo presente Edital, notificar **Mitsuo Inouye**, CPF 158.807.536-20, que a obra localizada à Av. Benjamin Constant, N. 1335, Centro, neste município, encontra-se embargada por meio do **Auto de Embargo n.º 4191**, lavrado em 20/12/24, por ter infringido o Art. 21 da Lei Complementar 09/2003, cujas vias se encontram no protocolo **PMC.2024.00158826-51**. Este edital dá publicidade ao ato praticado em 20/12/24, cujos efeitos já estão em vigor. A obra deverá permanecer paralisada no estágio descrito e detalhado no referido protocolo, até sua regularização definitiva, sujeitando-se à imposição de multa nos termos do Art. 167, caso haja desrespeito ao embargo.

#### EDITAL DE NOTIFICAÇÃO DE INTIMAÇÃO

##### COORDENADORIA DEPARTAMENTAL DE FISCALIZAÇÃO OBRAS - CDFO

A Secretaria Municipal de Urbanismo, no uso de suas atribuições, torna pública a presente intimação N.º 6410, lavrada em 20/12/2024 em nome de **Mitsuo Inouye**, CPF 158.807.536-20, referente ao imóvel localizado à Av. Benjamin Constant, 1335, Centro, neste município, cujas vias se encontram no protocolo **PMC.2024.00158826-51**. A intimação corresponde à obrigação constituída na Lei Complementar N.º 09/2003, Art. 43, estabelecendo-se que deva "regularizar a obra junto à Prefeitura" no prazo de 30 (trinta) dias a contar desta publicação. Eventual descumprimento ensejará a imposição de penalidades e medidas previstas nos citados diplomas legais.

#### EDITAL DE NOTIFICAÇÃO DE INTIMAÇÃO

##### COORDENADORIA DEPARTAMENTAL DE FISCALIZAÇÃO OBRAS - CDFO

A Secretaria Municipal de Urbanismo, no uso de suas atribuições, torna pública a presente intimação N.º 6457, lavrada em 18/12/2024 em nome de **TAI HSIU MEL**, CPF 216.814.628-42, referente ao imóvel localizado na Rua Guatemala, n.º 118 - Jardim Nova Europa, CÓD. CARTOGRAFICO: 3441.43.09.0187.01001, cujas vias se encontram no protocolo **PMC.2024.00157817- 15**. A intimação corresponde a obrigação constituída na Lei Complementar 09/2003, Art. 45, estabelecendo-se que deva COLOCAR O MURO DE DIVISA EM CONDIÇÕES DE ESTABILIDADE E SEGURANÇA, no prazo de 15 dias a contar desta publicação. O não cumprimento da presente intimação ensejará a imposição de multa e demais penalidades.

#### EDITAL DE NOTIFICAÇÃO DE INTIMAÇÃO

##### COORDENADORIA DEPARTAMENTAL DE FISCALIZAÇÃO OBRAS - CDFO

A Secretaria Municipal de Urbanismo, no uso de suas atribuições, torna pública a presente intimação N.º 6951, lavrada em em nome de **Benzo Group Administradora de Bens Ltda**, CNPJ 44.580.143/0001-95, referente ao imóvel localizado na Rua Jasmin, n.º 661, Chácaras Primavera, cujas vias se encontram no protocolo **PMC.2024.00160736-76**. A intimação corresponde a obrigação constituída na Lei 09/2003, Artigo 45, estabelecendo que deverá tomar as medidas para colocar a divisa com o **Condomínio Residencial Margaridas**, sito à Rua das Margaridas, em condições de estabilidade, segurança e salubridade, sob pena de multa a cada constatação, em prazo imediato. O não atendimento ensejará sanções legais.

#### EDITAL DE NOTIFICAÇÃO DE INTIMAÇÃO

##### COORDENADORIA DEPARTAMENTAL DE FISCALIZAÇÃO OBRAS - CDFO

A Secretaria Municipal de Urbanismo, no uso de suas atribuições, torna pública a presente intimação N.º 6419, lavrada em 08/01/2025 em nome de **Patriani Incorporação 31 SPE LTDA**, CNPJ 39.273.614/0001-82, referente ao imóvel localizado à Rua Orlando Fagnani, N. 120, Jd. Planalto, neste município, cujas vias se encontram no protocolo **PMC.2024.00129933-63**. A intimação corresponde à obrigação constituída na Lei N.º 11642/03, Art. 1, estabelecendo-se que deva "respeitar o horário de trabalho para o uso de máquinas ou aparelhos em, construções ou obras no período compreendido entre as 7h e 19h de segunda à sexta-feira" no prazo imediato a contar desta publicação. O não cumprimento da presente intimação ensejará a imposição de multa e adoção de medidas previstas nos citados diplomas legais.

#### EDITAL DE NOTIFICAÇÃO DE INTIMAÇÃO

##### COORDENADORIA DEPARTAMENTAL DE FISCALIZAÇÃO OBRAS - CDFO

A Secretaria Municipal de Urbanismo, no uso de suas atribuições, torna pública a presente intimação N.º 5755, lavrada em 03/10/2024 em nome de **MAURICIO DE LAMAIN PUPO NOGUEIRA**, CPF 025.096.258-61, referente ao imóvel localizado na RUA DOUTOR GUSTAVO RODRIGUES PEREIRA DUTRA, 471 - JARDIM LUMEN CHRISTI, CÓD. CARTOGRAFICO: 3423.32.08.0769, cujas vias se encontram no protocolo **PMC.2024.00111234-11**. A intimação corresponde a obrigação constituída na Lei Complementar 09/2003, Art. 43, estabelecendo-se que deva REGULARIZAR A CONSTRUÇÃO NO LOCAL, SOB PENA DE MULTA, no prazo de 30 DIAS a contar desta publicação. O não cumprimento da presente intimação ensejará a imposição de multa e demais penalidades.

Campinas, 09 de janeiro de 2025

**EMÍLIO CARLOS ALBIERI**

RESPONDENDO PELA COORDENADORIA DEPARTAMENTAL DE FISCALIZAÇÃO OBRAS/CDFO

#### GABINETE DA SECRETÁRIA

#### INDEFERIDO O RECURSO

PROT. 24/11/1500 RUMO S.A.

#### COMPAREÇA O INTERESSADO NO PRAZO DE 15 DIAS

PROT. 16/11/17343 TENDA ATACADO LTDA.

Campinas, 09 de janeiro de 2025

**CAROLINA BARACAT N. LAZINHO**

SECRETARIA MUNICIPAL DE URBANISMO

#### COORDENADORIA DEPARTAMENTAL DE FISCALIZAÇÃO DE USO - CDFU

#### INDEFERIDO

PROT. 23/11/4528 IGREJA DO NAZARENO DISTRITO CAMPINAS.

Campinas, 09 de janeiro de 2025

**EMÍLIO CALOS ALBIERI**

COORDENADOR DEPARTAMENTAL DE FISCALIZAÇÃO DE USO

#### COORDENADORIA DEPARTAMENTAL DE FISCALIZAÇÃO DE OBRAS - CDFO

#### INDEFERIDO

PROT. 24/11/10063 MARCOS SERGIO PINHEIRO.

**SEGUE PARA CONHECIMENTO DO LEVANTAMENTO DO AUTO DE EMBARGO N.º 530**, SANÇÃO ESTA IMPOSTA AO IMÓVEL, SITO A RUA RIO GRANDE DO NORTE N.º 09, FUNDAÇÃO DA CASA POPULAR, NESTE MUNICÍPIO. REFERENTE AO PROT. 09/10/37900 EM NOME DE MARIA OFELIA CORRADINI RIZZATTO.

**SEGUE PARA CONHECIMENTO QUE FICA LEVANTADO O EMBARGO N.º 862**, SANÇÃO ESTA IMPOSTA AO IMÓVEL, SITO A AV. WASHINGTON LUIZ N.º 141, PONTE PRETA, NESTE MUNICÍPIO. REFERENTE AO PROT. 19/156/987 COORDENADORIA DE FISCALIZAÇÃO (JACIANO GONÇALVES PEDROSA).

Campinas, 09 de janeiro de 2025

**PAULO HENRIQUE CREDEDIO**

COORDENADOR DEPARTAMENTAL DE FISCALIZAÇÃO DE OBRAS

#### DEPARTAMENTO ADMINISTRATIVO E FINANCEIRO SETOR DE EXPEDIENTE

**CONCEDIDO PRAZO DE 30 DIAS PELA O.S. 03/2022 (ALTERADA PELA O.S. 07/2022).**

PROT. 24/11/12417 FOUR KING PARTICIPAÇÕES E ADMINISTRAÇÃO DE BENS PRÓPRIOS LTDA - PROT. 24/11/12424 FERNANDO ROSSI JACÓBUCCI - PROT. 24/11/12436 SUELI MORAES.

**CONCEDIDO PRORROGAÇÃO DE PRAZO DE 30 DIAS PELA O.S. 03/2022 (ALTERADA PELA O.S. 07/2022).**

PROT. 24/11/12368 OLNEI DE BRITO PORTELA JUNIOR

**PRAZO SUSPENSO CONFORME O.S. 03/2022 (ALTERADA PELA O.S. 07/2022).**

PROT. 24/11/12341 VITORIA FAGUNDES

**INDEFERIDOS OS PEDIDOS DE PRAZO - O.S. 03/2022 (ALTERADA PELA O.S. 07/2022).**

PROT. 24/11/12409 JULIANA CRISTINA PORTO FARIA

Campinas, 09 de janeiro de 2025

**RICARDO TORQUATO FERRO**

DIRETOR DO DEPARTAMENTO ADMINISTRATIVO E FINANCEIRO

#### DEPARTAMENTO DE CONTROLE URBANO COORDENADORIA DEPARTAMENTAL DE FISCALIZAÇÃO OBRAS - CDFO

#### EDITAL DE NOTIFICAÇÃO DE EMBARGO

##### COORDENADORIA DEPARTAMENTAL DE FISCALIZAÇÃO OBRAS - CDFO

A Secretaria Municipal de Urbanismo, no uso de suas atribuições vem, pelo presente Edital, notificar **ADILSON ANTÔNIO GOUVEIA**, CPF. 017.258.918-59, que a obra localizada à DR. RICARDO, 636/650 - CÓD. CARTOGRAFICO 3414.33.28.0001.01001, neste município, encontra-se embargada, por meio do **Auto de Embargo n.º 3660**, lavrado em 12/12/2024, por ter infringido os Art. 43, paragrafo 1º, da Lei Complementar 09/2003, cujas vias se encontram no protocolo **2000/70/0099**. A partir da data desta publicação, deverá a obra permanecer paralisada no estágio descrito e detalhado no referido protocolo, até sua regularização definitiva, sujeitando-se à imposição de penalidades previstas em lei, caso haja desrespeito ao embargo.

#### EDITAL DE NOTIFICAÇÃO DE INTIMAÇÃO

##### COORDENADORIA DEPARTAMENTAL DE FISCALIZAÇÃO OBRAS - CDFO

A Secretaria Municipal de Urbanismo, no uso de suas atribuições, torna pública a pre-

sente **intimação** N° 6578, lavrada em nome de **ADÍLSONANTÔNIO GOUVEIA**, CPF 017.258.918-59, referente ao imóvel localizado à DR. RICARDO, 636/650 - CÓD. CARTOGRÁFICO 3414.33.28.0001.01001, neste município, cujas vias se encontram no protocolo **2000/70/0099**. A intimação corresponde a obrigação constituída na Lei Complementar N° 09/2003, Art.43, parágrafo 1º, estabelecendo-se que DEVERÁ REGULARIZAR A CONSTRUÇÃO, SOB PENA DE MULTAS E DEMAIS MEDIDAS CABÍVEIS, no **prazo de 30 (TRINTA) dias** a contar desta publicação. O não cumprimento da presente intimação ensejará a imposição de multa e adoção de medidas previstas nos citados diplomas legais.

#### EDITAL DE NOTIFICAÇÃO DE INTIMAÇÃO

**COORDENADORIA DEPARTAMENTAL DE FISCALIZAÇÃO OBRAS - CDFO**  
A Secretaria Municipal de Urbanismo, no uso de suas atribuições, torna pública a presente **intimação** N° 6817, lavrada em nome de **Fernando Augusto Bueno de Miranda**, CPF 356.253.478-75, referente ao imóvel localizado à Av. Imperatriz Dona Tereza Cristina, 899 - CÓD. CARTOGRÁFICO 3423.62.22.0391, neste município, cujas vias se encontram no protocolo **1983/1384**. A intimação corresponde a obrigação constituída na Lei Complementar N° 09/2003, Art.21, inciso II, estabelecendo-se que “DEVA REGULARIZAR O IMÓVEL”, no **prazo de 30 (TRINTA) dias** a contar desta publicação. O não cumprimento da presente intimação ensejará a imposição de multa e adoção de medidas previstas nos citados diplomas legais.

#### EDITAL DE NOTIFICAÇÃO DE INTIMAÇÃO

**COORDENADORIA DEPARTAMENTAL DE FISCALIZAÇÃO OBRAS - CDFO**  
A Secretaria Municipal de Urbanismo, no uso de suas atribuições, torna pública a presente **intimação** N° 6299, lavrada em 12/12/2024 em nome de **Eduardo Fernandes de Castro**, CPF 102.205.088-52, referente ao imóvel localizado à Av. Washington Luiz, nº 1015, Chácara Santo Antônio, (Código Cartográfico: 3441.14.33.0172) neste município, cujas vias se encontram no protocolo **2023/156/5421**. A intimação corresponde à obrigação constituída na Lei Complementar N° 09/2003, Art. 21, inciso II, estabelecendo-se que deva “regularizar o imóvel” no **prazo de 30 (trinta) dias**, a contar desta publicação. O não cumprimento da presente intimação ensejará a imposição de multa e adoção de medidas previstas nos citados diplomas legais.

#### EDITAL DE NOTIFICAÇÃO DE INTIMAÇÃO

**COORDENADORIA DEPARTAMENTAL DE FISCALIZAÇÃO OBRAS - CDFO**  
A Secretaria Municipal de Urbanismo, no uso de suas atribuições, torna pública a presente **intimação** N° 6577, lavrada em nome de **EDMARAPARECIDO FELES**, CPF 119.338.158-41, referente ao imóvel localizado à RUA GILBERTO MALAVAZZI, 75 - CÓD. CARTOGRÁFICO 3352.34.59.0024.01001, neste município, cujas vias se encontram no protocolo **2017/156/4161**. A intimação corresponde a obrigação constituída na Lei Complementar N° 09/2003, Art.176, estabelecendo-se que DEVERÁ AGENDAR VISTORIA AO IMÓVEL, SOB PENA DE MULTAS E DEMAIS MEDIDAS CABÍVEIS, no **prazo de 30 (TRINTA) dias** a contar desta publicação. O não cumprimento da presente intimação ensejará a imposição de multa e adoção de medidas previstas nos citados diplomas legais.

#### EDITAL DE NOTIFICAÇÃO DE INTIMAÇÃO

**COORDENADORIA DEPARTAMENTAL DE FISCALIZAÇÃO OBRAS - CDFO**  
A Secretaria Municipal de Urbanismo, no uso de suas atribuições, torna pública a presente **intimação** N° 6816, lavrada em 19/12/2024 em nome de **Josina Cândida de Melo**, CPF 024.488.228-24, referente ao imóvel localizado à Rua Nicola Di Marzio, nº 40, Vila Lemos, (Código Cartográfico: 3441.32.31.0085) neste município, cujas vias se encontram no protocolo **2013/11/13626**. A intimação corresponde à obrigação constituída na Lei Complementar N° 09/2003, Art. 21, inciso II, estabelecendo-se que deva “regularizar o imóvel” no **prazo de 30 (trinta) dias**, a contar desta publicação. O não cumprimento da presente intimação ensejará a imposição de multa e adoção de medidas previstas nos citados diplomas legais.

#### EDITAL DE NOTIFICAÇÃO DE INTIMAÇÃO

**COORDENADORIA DEPARTAMENTAL DE FISCALIZAÇÃO OBRAS - CDFO**  
A Secretaria Municipal de Urbanismo, no uso de suas atribuições, torna pública a presente **intimação** N°6588, lavrada em nome de **VALMIR TEIXEIRA**, CPF 083.746.408-04, referente ao imóvel localizado à RUA DINO PIOLI, 635 - CÓD. CARTOGRÁFICO 3343.41.57.0488.01001, neste município, cujas vias se encontram no protocolo **2003/11/01128**. A intimação corresponde a obrigação constituída na Lei Complementar N° 09/2003, Art.43, parágrafo 1º, estabelecendo-se que DEVERÁ REGULARIZAR A CONSTRUÇÃO, SOB PENA DE MULTAS E DEMAIS MEDIDAS CABÍVEIS, no **prazo de 30 (TRINTA) dias** a contar desta publicação. O não cumprimento da presente intimação ensejará a imposição de multa e adoção de medidas previstas nos citados diplomas legais.

#### EDITAL DE NOTIFICAÇÃO DE INTIMAÇÃO

**COORDENADORIA DEPARTAMENTAL DE FISCALIZAÇÃO OBRAS - CDFO**  
A Secretaria Municipal de Urbanismo, no uso de suas atribuições, torna pública a presente **intimação** N° 6009, lavrada em 16/12/2024, em nome de **MARCOS CESAR AGOSTINHO**, CPF: 127.859.448-52, referente ao imóvel localizado na RUA JOÃO RODOLFO FORSTER, 74, JD. BOA ESPERANÇA (CÓD. CARTOGRÁFICO: 3421.32.29.0199.01001), Campinas - SP, cujas vias se encontram no protocolo **1961/0/19604**. A intimação corresponde à obrigação constituída na Lei 09/03, Art. 21, estabelecendo-se que se deva “Regularizar a edificação existente no endereço acima, sob pena de multa” no **prazo de 30 (trinta) dias**. O não cumprimento da presente intimação ensejará a imposição de multa e demais penalidades.

#### EDITAL DE NOTIFICAÇÃO DE INTIMAÇÃO

**COORDENADORIA DEPARTAMENTAL DE FISCALIZAÇÃO OBRAS - CDFO**  
A Secretaria Municipal de Urbanismo, no uso de suas atribuições, torna pública a presente **intimação** N.º 6225, lavrada em 18/12/2024 em nome de **AMPHENOL TFC DO BRASIL LTDA**, CNPJ 44.603.447/0001-20, referente ao imóvel localizado à AVENIDA IVAN DE ABREU AZEVEDO, 30 - FAZENDA MONTE D'ESTE (CÓD. CARTOGRÁFICO: 322443710001) neste município, cujas vias se encontram no protocolo **1981/32867**. A intimação corresponde à obrigação constituída na LEI COMPLEMENTAR 09/2003, Art. 176, que estabelece: REGULARIZAÇÃO DAN-DO SEQUENCIA QUANTO AOS PROCEDIMENTOS NECESSÁRIOS E DITADOS PELA LEGISLAÇÃO, OBSERVANDO OS ANEXOS A PARTIR DO LAUDO EM FOLHAS 499, CONSIDERANDO O APONTADO A FOLHA.501 - VERSO. P.S. AS FOLHAS 499 A 502 FORAM FOTOGRAFADAS. O **prazo para cumprimento é de 30 (TRINTA) dias** a contar desta publicação. Eventual descumprimento ensejará a imposição de penalidades e medidas previstas nos citados diplomas legais.

Campinas, 23 de dezembro de 2024

**PAULO HENRIQUE CREDEDIO**

COORDENADOR DEPARTAMENTAL DE FISCALIZAÇÃO OBRAS/CDFO

## COORDENADORIA DEPARTAMENTAL DE REFORMA, DEMOLIÇÃO E CONCLUSÃO DE OBRAS - CDRDC

CONFORME DETERMINAÇÃO DO SEI-PMC.2025.00001676-50.

### COMPAREÇAM OS INTERESSADOS

PROT. 24/11/11470 JOSE DONIZETE DA COSTA - PROT. 24/11/11663 ANA PAULA JARDIM CAPUTO - PROT. 24/11/11662 BRUNO FERRANTI - PROT. 24/11/11607 EDEMAR ANTONIO DA SILVA - PROT. 24/11/11100 SUELI MORAES - PROT. 23/11/2380 CLAUDIO ROBERTO DE ALMEIDA - PROT. 24/11/12162 LUIZ ANTONIO DE OLIVEIRA FERREIRA - PROT. 24/11/11089 DENILSON FREIRE DE CARVALHO - PROT. 24/11/12145 TALIRES PEDROSA GUEDES - PROT. 24/11/11604 JOSÉ ALUISIO BUENO FERREIRA - PROT. 24/11/11570 SÉRGIO DE ABREU - PROT. 24/11/11789 LEANDRO ROMANO - PROT. 24/11/11843 ARNALDO BEZERRA DA SILVA - PROT. 24/11/11710 GILMAR SOARES DE QUEIROZ - PROT. 24/11/9243 EIRIOVALDO DE PAULA - PROT. 24/11/12000 TAKASHI OKUMA - PROT. 24/11/10758 FELIPE MANO QUAGLIATO - PROT. 24/11/12086 RICARDO AFONSO PARRA.

Campinas, 09 de janeiro de 2025

**LUCIANA MIDORI FUKUGAUTI**

COORDENADORA DEPARTAMENTAL DE REFORMA, DEMOLIÇÃO E CONCLUSÃO DE OBRAS - EM EXERCÍCIO

## COORDENADORIA DEPARTAMENTAL DE PREVENÇÃO CONTRA INCÊNDIO E PÂNICO DEPARTAMENTO DE CONTROLE URBANO DEFIRO.

**Processo: PMC.2024.00148177-16. Interessado: CONDOMÍNIO EDIFÍCIO VISTA ALEGRE.**

Decisão: **DEFIRO** a solicitação de prorrogação de prazo em 180 (cento e oitenta) dias para atender à intimação nº 13088931. Esta decisão é relativa ao petição eletrônico PMC.2025.00002851-81, anexado ao processo do condomínio. - Data: 09/01/2025.

**Processo: PMC.2024.00010184-29. Interessado: CONDOMÍNIO EDIFÍCIO MARIA CRISTINA.**

Decisão: Seguindo a orientação no despacho 10685831 02/04/2024, fica o presente condomínio desobrigado de apresentar laudos, estando intimado a apresentar apenas o AVCB vigente. - Data: 09/01/2025.

Campinas, 09 de janeiro de 2025

**EMÍLIO CARLOS ALBIERE**  
DIRETOR INTERINO EM EXERCÍCIO

## ESTUDO DE IMPACTO NA VIZINHANÇA EIV

### GABINETE DO SECRETÁRIO

COMISSÃO DE ANÁLISE EIV/RIV

**Indefiro** o protocolo por não atender ao disposto no Art. 61, §1º do Decreto 20.633/2019. Após, **ARQUIVE-SE**.

**PROT. 2023/11/10412 CASA DA CRIANÇA VOVÔ NESTOR**

Campinas, 06 de janeiro de 2025

**DANIELA ZACARDI DE ALMEIDA CAMARGO**

COORDENADORA DO EIV-RIV GS/SEMURB

### GABINETE DO SECRETÁRIO

COMISSÃO DE ANÁLISE EIV/RIV

Compareça o interessado para apresentar o **Termo de Compromisso assinado atualizado** conforme O.S. 04/2022, publicada em 23/06/2022 no Diário Oficial do Município.

**PROT. 2022/11/1109 WH2995 EVENTOS LTDA**

**PROT. 2023/11/01730 IRMA APARECIDA MARTINS - RANCHO 2000**

Campinas, 09 de janeiro de 2025

**MÁRCIO RODRIGO BARBUTTI**

COORDENAÇÃO DA COMISSÃO EIV-RIV GS/SEMURB

## SOCIEDADE DE ECONOMIA MISTA E AUTARQUIAS

### CAMPREV

INSTITUTO DE PREVIDÊNCIA SOCIAL DO MUNICÍPIO DE CAMPINAS

## ELEIÇÃO CAMPREV 2025 COMISSÃO ORGANIZADORA DO PROCESSO ELEITORAL DO CAMPREV (COPEC)

RELAÇÃO DOS CANDIDATOS INSCRITOS

O presidente da Comissão Organizadora do Processo Eleitoral do CAMPREV 2025, para composição do Conselho Deliberativo na forma do Item 1 do Edital publicado no dia 19/12/2024 faz saber que foram realizadas as seguintes inscrições de candidaturas:

CANDIDATOS AO CONSELHO DELIBERATIVO - ATIVO	
02	Nivaldo José da Silva – Nivaldo Educação
03	Viviane Vilela Rezende Neves – Vivi Vilela
05	Rosemary Aparecida Gimenes Sevilha – Rose Gimenes
06	Denilson Pereira de Albuquerque – Denilson Albuquerque
09	Carlos Roberto de Carvalho – Carlos Carvalho
10	Julio Katsuhiko Yoshino – Julio Yoshino - FUMEC
12	Cícero Gomes do Nascimento Filho – Cícero do RH
13	Thaísa Donato – Thaísa Donato
14	Viviane Henriques Mattos Winter – Vivi da Aposentadoria
15	Fernanda do Amaral Zaitune – Fernanda Zaitune
16	Roberta Freire Arruda – Roberta do CAMPREV
17	Rosileia Aparecida Cassaro Domingues Krugner – Rosileia
19	Tiago Duni Cerqueira – Tiago do CAMPREV
20	Alisson Jonathan Oliveira Barbosa – Alisson Barbosa
21	Cristina Astolphi Martins Roncada – Cristina Roncada
22	Isac Eduardo Cardoso – Isac
24	Ivan Jaques Kochem – Ivan Kochem
25	Anderson Carlos dos Santos – Anderson



CANDIDATOS AO CONSELHO DELIBERATIVO - INATIVO	
01	Jessé Bruschi Ferreira – Jessé
04	Moacir Benedito Pereira – Moacir
07	Eliana Regina Antonelli de Moraes Cascaldi – Eliana Cascaldi
08	Edison Martins da Silveira – Dr. Edison Silveira
18	Heloísa Maria Carneiro Leão – Heloísa Leão
23	Márcia Pantaleão de Lima – Márcia Pantaleão

INSCRIÇÃO INDEFERIDA POR AUSÊNCIA DE DOCUMENTOS	
11	Galeno Guilherme dos Santos Não cumprimento do item 4.2.3 do Edital

Impugnações às inscrições para candidaturas conforme item 1 do Edital deverão ser apresentadas até o dia 13/01/2025 na sede do CAMPREV.

Campinas, 09 de janeiro de 2025  
**MARCELO DE MORAIS**  
Presidente do CAMPREV

## CEASA

CENTRAIS DE ABASTECIMENTO DE CAMPINAS S/A

### AVISO DE ADITAMENTO CONTRATUAL

SEI CEASA.2022.00001215-52 - **DISPENSA DE LICITAÇÃO N.º 001/2023 - 2º TERMO ADITIVO AO CONTRATO N.º 004/2023 - CONTRATADA: SETE TRANSPORTES RODOVIÁRIO E LOCAÇÃO LTDA - CNPJ: 43.251.128/0001-30 - OBJETO:** Contratação de empresa especializada em locação de equipamento tipo guincho e outros equipamentos para a realização de serviços de manutenção do sistema de iluminação público e demais serviços de movimentação horizontal e ou vertical de cargas e ou equipamentos da Ceasa/Campinas. - **PRORROGAÇÃO:** iniciando-se em 30/01/2025 e se encerrando em 29/01/2026 - **VALOR:** o valor total estimado da presente contratação passa a ser de **RS 31.066,80.RATIFICAÇÃO:** Permanecem em vigor e inalteradas as demais cláusulas do contrato inicial, que não colidirem com este Termo Aditivo.

**WALQUYRIA APARECIDA MAJEVESKI**  
DIRETORA PRESIDENTE

## EMDEC

EMPRESA MUNICIPAL DE DESENVOLVIMENTO DE CAMPINAS S/A

### EXTRATOS DE TERMOS ADITIVOS

DATA DE ASSINATURA: 30/08/2024

**OBJETO DO ADITAMENTO: TROCA DE COOPERATIVA REALIZADA POR PERMISSIONÁRIOS VINCULADOS À ALTERCAMP - COOPERATIVA DE TRABALHO EM TRANSPORTE DE CAMPINAS PARA A COOPCAMP - COOPERATIVA DE TRANSPORTE URBANO UNIAO CAMPINAS. CONFORME PROCESSO SEI EMDEC.2024.00004666-31.**

Nome: Jose Marcos Da Costa; CPF: 097.050.798-46; Permissão: n° 119; Nome: Larte Geraldo Ferreira; CPF: 091.393.398-82; Permissão: n° 184.

### EXTRATOS DE TERMOS ADITIVOS

DATA DE ASSINATURA: 09/09/2024

**OBJETO DO ADITAMENTO: ALTERAÇÃO DE SISTEMA DE OPERAÇÃO, PASSANDO A PERMISSÃO E PERMISSONÁRIA DO SISTEMA DE TRANSPORTE ALTERNATIVO - STAM, A OPERAR EM 09/09/2024, AS LINHAS DA REDE NOTURNA, CHAMADA DE "CORUJÃO", DO SISTEMA DE TRANSPORTE COLETIVO PÚBLICO DO MUNICÍPIO DE CAMPINAS. CONFORME PROTOCOLO EMDEC WEB N. 18192/3/2024**

Nome: Silvana Terezinha Vieira; CPF: 168.626.598-04; Permissão: n° 228; Cooperativa: COOPCAMP.

## REDE MÁRIO GATTI

REDE MÁRIO GATTI

### DECISÃO

HMMG.2024.00003107-11

**Interessada:LQL COMÉRCIO & IMPORTAÇÃO DE PRODUTOS MÉDICOS LTDA-ME**

**Assunto:Procedimento de Aplicação de Penalidades.**

Determinada a abertura de procedimento administrativo de aplicação de penalidades, e regularmente notificada, a empresa **LQL COMÉRCIO & IMPORTAÇÃO DE PRODUTOS MÉDICOS LTDA-ME** apresentou Defesa Prévia.

A vista do parecer da Procuradoria da Rede Mário Gatti docs.13391031 que acolheu por seus próprios fundamentos e torna parte da presente decisão, e haja vista que não restou demonstrado qualquer argumento válido capaz de afastar a sua responsabilização pelo inadimplemento parcial das obrigações assumidas, vez que a empresa vem descumprido a obrigação de fornecer os materiais de acordo com o Edital e observados os princípios da razoabilidade e da proporcionalidade, aplico a penalidade de **multa de 5% (cinco por cento) do valor total da Ata de Registro de Preços.**

Campinas, 09 de janeiro de 2025  
**EMMANUEL CARLOS PIERANGELLI**  
Diretor Administrativo

### EXTRATO

**TERMO DE ADITAMENTO**

**Protocolo n°:HMMG.2023.00001985-12.Modalidade:**Pregão Eletrônico n° 248/2023.**Objeto:** Contratação de empresa para fornecimento de gases medicinais, com locação de cilindros, centrais de abastecimento, tanques criogênicos, unidades geradoras de ar comprimido, sistemas de vácuo medicinal e aplicadores de óxido nítrico e demais condições estabelecidas no presente Termo de Referência,

para uso nas unidades que compõem a Rede Municipal Dr. Mário Gatti de Urgência, Emergência e Hospitalar, conforme especificações definidas neste Edital e seus anexos.**Termo de Aditamento:H00001/2025. Empresa:**AIR LIQUIDE BRASIL LTDA.CNPJ:00.331.788/0016-03.**Valor do Contrato:** R\$ 3.260.560,92. **Termo de Aditamento:** H00002/2025.**Empresa:**WHITE MARTINS GASES INDUSTRIAIS LTDA.CNPJ:35.820.448/0213-03.**Valor do Contrato:**R\$ 1.164.215,76.**Aditamento:** Fica prorrogada a vigência do contrato por 12 (doze) meses, a partir de 15/01/2025. Aplica-se ao contrato o reajuste pelo índice IPC-FIPE de 4,72377% sobre o valor inicial atualizado.**Assinatura:**08/01/2025.

Campinas, 08 de janeiro de 2025

**EMMANUEL CARLOS PIERANGELLI**  
Diretor Administrativo  
**DR. SERGIO BISOGNI**  
Diretor Presidente

### HOMOLOGAÇÃO

**PREGÃO ELETRÔNICO N° 90185/2024**

**PROCESSO ADMINISTRATIVO N° HMMG.2024.00002674-33**

**OBJETO:** Registro de Preços de equipamentos urológicos.

Em face dos elementos constantes no presente processo administrativo, e ao disposto no art. 71, inciso IV da Lei Federal n° 14.133/21, e nas observações feitas pelo pregoeiro e área técnica competente, resolvo:

**HOMOLOGAR** o Pregão Eletrônico n° 90185/2024, bem como **ADJUDICAR** o objeto a empresa abaixo especificada:

- E D F DE SOUZA-ME, para os itens 01 (R\$28.000,00) e 02 (R\$26.400,00).

Publique-se na forma da Lei.

Campinas, 09 de janeiro de 2025

**SÉRGIO BISOGNI**  
Diretor Presidente

### HOMOLOGAÇÃO

**PREGÃO ELETRÔNICO N° 90153/2024**

**PROCESSO ADMINISTRATIVO: HMMG.2024.00002467-89**

**OBJETO:** Registro de Preços de Detergente enzimático.

Em face dos elementos constantes no presente processo administrativo, e ao disposto no art. 71, inciso IV da Lei Federal n° 14.133/21, e nas observações feitas pelo pregoeiro e área competente, resolvo:

**HOMOLOGAR** o Pregão Eletrônico n° 90153/2024, bem como **ADJUDICAR** o objeto a empresa abaixo especificada:

- RIOQUÍMICA S.A, para os itens 01 (R\$170,00) e 02 (R\$170,00).

Publique-se na forma da Lei.

Campinas, 09 de janeiro de 2025

**SÉRGIO BISOGNI**  
Diretor Presidente

### EXTRATO

**TERMO DE ADITAMENTO**

**Protocolo n°:** HMMG.2023.00002081-78. **Modalidade:230/2023.Objeto:** Registro de Preços de material hospitalar (atadura de rayon, bandagem adesiva, bowie dick e outros).**Termo de Aditamento: H00006/2025. Contratada:**MEDICAL SHOPPING PRODUTOS HOSPITALARES LTDA-ME **CNPJ: n°04.656.390/0002-94. Aditamento:** Fica alterado o CNPJ inicial da ata de registro de preços n° H00056/2024 de 04.656.390/0001-03 para n° 04.656.390/0002-94 válido a partir da data da assinatura do presente termo.**Assinatura:** 08/01/2025.

Campinas, 09 de janeiro de 2025

**EMMANUEL CARLOS PIERANGELLI**  
Diretor Administrativo  
**DR. SERGIO BISOGNI**  
Diretor Presidente

### HOMOLOGAÇÃO E ADJUDICAÇÃO

**PROCESSO ADMINISTRATIVO: HMMG.2024.00002206-31**

**PREGÃO ELETRÔNICO N° 90174/2024**

**OBJETO:** Contratação de empresa para prestação de serviços de locação de 15 (quinze) ambulâncias, incluindo plantões diurnos de condutores socorristas 12h, plantões noturnos de condutores socorristas 12h, sem limite de quilometragem, incluindo manutenção preventiva, corretiva, seguro e demais serviços acessórios para o Serviço de Atendimento Móvel de Urgência - SAMU, incluindo frota de reserva técnica.

Em face dos elementos constantes no presente processo administrativo, e ao disposto no art. 71, inciso IV da Lei Federal n° 14133/2021, e nas observações feitas pelo Senhor Pregoeiro e Áreas Técnicas, resolvo **HOMOLOGAR** o Pregão Eletrônico n° 90174/2024 bem como **ADJUDICAR** e **AUTORIZAR** a despesa em favor da Empresa STAREX REMOÇÕES E SERVIÇOS MÉDICOS LTDA, no valor total de R\$ 8.994.841,00 (oito milhões, novecentos e noventa e quatro mil, oitocentos e quarenta e um reais).

Publique-se na forma da lei.

Campinas, 09 de janeiro de 2025

**SÉRGIO BISOGNI**  
Diretor Presidente

## IMA

INFORMÁTICA DE MUNICÍPIOS ASSOCIADOS S/A - IMA

### PUBLICAÇÃO ANUAL DOS SALÁRIOS

Instrução n° 01/2024 do TCESP

A INFORMÁTICA DE MUNICÍPIOS ASSOCIADOS S.A - IMA, em atendimento ao disposto nas instruções 01/2024, em seu Capítulo II, Seção VI - Das Sociedades de Economia Mista e suas Subsidiárias e das Empresas Públicas, Artigo 39, Inciso XVII, do Tribunal de Contas do Estado de São Paulo, torna pública a relação dos salários do seu quadro de empregados vigentes em 01 de janeiro de 2024.

EMPREGOS	SALÁRIOS
ADVOGADO JR.	RS 5.345,86
ADVOGADO PL.	RS 7.219,25
ADVOGADO SR.	RS 9.752,00
ANALISTA ADMINISTRATIVO JR.	RS 3.958,30
ANALISTA ADMINISTRATIVO PL.	RS 5.345,86
ANALISTA ADMINISTRATIVO SR.	RS 7.219,25
ANALISTA EM TECNOLOGIA DA INFORMAÇÃO JR.	RS 5.345,86

ANALISTA EM TECNOLOGIA DA INFORMACAO PL.	RS 7.219,25
ANALISTA EM TECNOLOGIA DA INFORMACAO SR.	RS 9.752,00
ASSESSOR - CLASSE SALARIAL A	RS 5.480,70
ASSESSOR - CLASSE SALARIAL B	RS 8.826,71
ASSESSOR - CLASSE SALARIAL C	RS 14.215,50
ASSISTENTE I	RS 2.125,68
ASSISTENTE II	RS 2.470,16
ASSISTENTE III	RS 3.165,00
ASSISTENTE IV	RS 4.071,19
ASSISTENTE SOCIAL JR.	RS 4.142,58
ASSISTENTE SOCIAL PL.	RS 5.595,05
ASSISTENTE SOCIAL SR.	RS 7.555,34
AUXILIAR GRAFICO	RS 2.241,91
CHEFE DE GABINETE DA PRESIDENCIA E DA DIRETORIA	RS 21.771,44
DIGITADOR I	RS 2.397,38
DIRETOR ADMINISTRATIVO E FINANCEIRO	RS 33.244,15
DIRETOR COMERCIAL	RS 33.244,15
DIRETOR DE OPERACOES E POLO TECNOLÓGICO	RS 33.244,15
DIRETOR DE INOVACAO E DESENVOLVIMENTO	RS 33.244,15
DIRETOR PRESIDENTE	RS 33.244,15
ENGENHEIRO EM TELECOMUNICACOES PL.	RS 12.002,00
ENGENHEIRO EM TELECOMUNICACOES SR.	RS 13.608,23
ENGENHEIRO ELETRICISTA PL.	RS 12.002,00
ENGENHEIRO ELETRICISTA SR.	RS 13.608,23
GERENTE - CLASSE SALARIAL A	RS 17.911,43
GERENTE - CLASSE SALARIAL B	RS 21.771,44
JORNALISTA JR.	RS 3.341,17
JORNALISTA PL.	RS 4.512,03
JORNALISTA SR.	RS 6.095,00
TÉCNICO DE INFORMACAO I	RS 2.643,15
TÉCNICO EM ARTES DIGITAIS I	RS 2.125,68
TÉCNICO EM ARTES DIGITAIS II	RS 2.470,16
TÉCNICO EM ARTES DIGITAIS III	RS 3.165,00
TÉCNICO EM ARTES DIGITAIS IV	RS 4.071,19
TÉCNICO EM CONTABILIDADE I	RS 2.470,16
TÉCNICO EM CONTABILIDADE II	RS 3.165,00
TÉCNICO EM CONTABILIDADE III	RS 4.071,19
TÉCNICO EM SEGURANCA DO TRABALHO I	RS 4.487,95
TÉCNICO EM SEGURANCA DO TRABALHO II	RS 5.236,76
TÉCNICO EM TECNOLOGIA DA INFORMACAO I	RS 3.165,00
TÉCNICO EM TECNOLOGIA DA INFORMACAO II	RS 4.071,19
TÉCNICO EM TECNOLOGIA DA INFORMACAO III	RS 5.236,76
TÉCNICO EM TECNOLOGIA DA INFORMACAO IV	RS 7.430,97

Campinas, 09 de janeiro de 2025

**GERÊNCIA DE RECURSOS HUMANOS****SANASA**

SOCIEDADE DE ABASTECIMENTO DE ÁGUA E SANEAMENTO - SANASA

**AVISO DE LICITAÇÃO**

Licitação nº 22/2024 - Eletrônica. Objeto: Execução das obras da rede coletora de esgoto para desativação da EEE Parque Prado, no município de Campinas/SP, com fornecimento de materiais, mão de obra e equipamentos. Recebimento das propostas até às 8h do dia 5/2/2025 e início da disputa de preços dia 5/2/2025 às 9h. A informação dos dados para acesso e o edital poderão ser obtidos nos sites www.licitacoes-e.com.br e www.sanasa.com.br.

**GERÊNCIA DE COMPRAS E LICITAÇÕES****AVISO DE ADIAMENTO**

Pregão nº 470/2024 - Eletrônico. Objeto: Registro de preços para futuro fornecimento de bombas e misturadores submersíveis e bombas dosadoras. A SANASA torna público para conhecimento dos interessados que o recebimento das propostas do pregão acima foi ADIADO "sine die".

**GERÊNCIA DE COMPRAS E LICITAÇÕES****SETEC**

SERVIÇOS TÉCNICOS GERAIS - SETEC

**PORTARIA Nº 03 - CPS - DE 09 DE JANEIRO DE 2025.**

O Ilmo. Sr. Presidente da SETEC - Serviços Técnicos Gerais, no uso das atribuições de seu cargo, conferidas pelo disposto nos incisos I e III do Artigo 8 da Lei Municipal nº 4.369 de 11 de fevereiro de 1974,

RESOLVE:

Art. 1º - Pela instauração de Sindicância Administrativa para a regular apuração dos fatos narrados no SEI SETEC.2023.00000758-61, referentes a erro no local do sepultamento de G.A.T.

Art. 2º - A comissão será composta por: Sra. Dra. Amanda Nunes Martins, matrícula nº 1635, que será a presidente, Sra. Maria do Socorro Ferreira da Silva, matrícula nº 1069 e Sra. Aparecida de Fátima da Silva, matrícula nº 1321.

Art. 3º - Esta Portaria entra em vigor na presente data.

PUBLIQUE-SE  
CUMPRASE

Campinas, 09 de janeiro de 2025

**ENRIQUE JAVIER MISAILIDIS LERENA**  
PRESIDENTE DA SETEC

**DIVERSOS****ENTIDADES ASSISTENCIAIS E ASSOCIAÇÕES DE BAIRRO**

**CENTRO EDUCACIONAL E ASSISTENCIAL "CÂNDIDA PENTEADO DE QUEIROZ MARTINS" - CNPJ: 51.878.643/0001-73 - C.C.: 3423.32.00.0001.01001 - I.M.: 00104071-5**

**EDITAL DE CONVOCAÇÃO - ASSEMBLEIA GERAL EXTRAORDINÁRIA**

Pe. JOSE ANTONIO TRASFERETTI, Presidente da Diretoria Executiva do CENTRO EDUCACIONAL E ASSISTENCIAL "CÂNDIDA PENTEADO DE QUEIROZ MARTINS", no uso de suas atribuições estatutárias, CONVOCA, com fundamento no inciso III do artigo 25, do Estatuto Social vigente, seus associados em pleno gozo de seus direitos sociais, conforme inciso I do artigo 9º do Estatuto Social, para participarem da Assembleia Geral Extraordinária, a realizar-se no dia 30 de janeiro de 2025 às 18h00., em primeira convocação ou 30 (trinta) minutos depois, com fundamento no artigo 20 do Estatuto, para cumprir a seguinte pauta:

1.- Eleger membros da Diretoria Executiva e do Conselho Fiscal, conforme inciso I do artigo 15 do Estatuto Social;

2.- Outros assuntos de interesse da Entidade.

Campinas, 08 de janeiro de 2025

**PE. JOSE ANTONIO TRASFERETTI**  
PRESIDENTE

**OSCIP TERRA DAS ANDORINHAS - CNPJ:  
15.440.871/0001-01 - I.M.: 221214-5**

Empresa: OSCIP TERRA DAS ANDORINHAS	Folha: 26
CNPJ: 15.440.871/0001-01	
Período: 01/01/2023 a 31/12/2023	
<b>Demonstração do Resultado do Período</b>	
<b>Receita</b>	
RECEITAS FINANCEIRAS	2.756,33 C
RENDIMENTOS DE APLICAÇÕES FINANCEIRAS	2.756,33 C
SUBVENÇÕES, DOAÇÕES E CONTRIBUIÇÕES	205.097,27 C
DOAÇÕES / CONTRIBUIÇÕES DE ASSOCIADOS	205.097,27 C
<b>Despesa</b>	
DESPESAS ADMINISTRATIVAS	11.661,72 D
DEPRECAÇÕES	11.661,72 D
OUTRAS DESPESAS OPERACIONAIS	175.153,96 D
IMPRESSOS E MATERIAL DE ESCRITÓRIO	11.070,94 D
OUTRAS DESPESAS	3.528,25 D
CONSUMO DE ÁGUA E LUZ	8.039,88 D
DESPESAS C/TELEFONE	612,98 D
MATERIAL DE CONSUMO	6.450,65 D
DESPESAS C/INFORMÁTICA	414,28 D
COMBUSTÍVEIS E LUBRIFICANTES	3.200,00 D
SERVIÇOS DE TERCEIROS	141.837,00 D
DESPESAS FINANCEIRAS	5.226,77 D
JUROS E COMISSÕES BANCÁRIAS	5.226,77 D
<b>= Superávit</b>	<b>15.811,13 C</b>

Empresa: OSCIP TERRA DAS ANDORINHAS	Folha: 28
CNPJ: 15.440.871/0001-01	
Período: 01/01/2023 a 31/12/2023	
<b>Balanco Patrimonial</b>	
<b>ATIVO</b>	
ATIVO	273.393,23
ATIVO CIRCULANTE	196.036,25
DISPONIVEL	73.834,50
CAIXA	3.435,51
CAIXA GERAL	3.435,51
BANCOS C/MOVIMENTO	70.398,99
BANCO PAG SEGURO INTERNET	225,62
CARTAO PRE PAGO PAG SEGURO	32,51
BB 108090-3	40.000,00
BB 37054-1	199,49
BB 36963-2	29.744,91
BB 36483-5	196,46
VALORES MOBILIARIOS	67.413,06
VALORES MOBILIARIOS	67.413,06
FUNDOS 108090-3	7.369,27
FUNDOS 36963-2	43,84
FUNDO BB CDB DI 108090 3	18.500,00
BB CDB DI 36483-5	41.499,95
ESTOQUES	54.788,69
ESTOQUES	54.788,69
MATERIAIS RECEBIDOS EM DOACAO	54.788,69
ATIVO PERMANENTE	77.356,98
IMOBILIZADO	116.611,72
IMOBILIZADO	116.611,72
MOVEIS, UTENSILIOS E INSTALACOES	116.611,72
DEPRECIACOES ACUMULADAS	(39.254,74)
DEPRECIACOES	(39.254,74)
DEPRECA.CUM./SIMOVEIS UTENSILIOS	(39.254,74)

Empresa: OSCIP TERRA DAS ANDORINHAS		Folha: 29
CNPJ: 15.440.871/0001-01		
Período: 01/01/2023 a 31/12/2023		
<b>Balanco Patrimonial</b>		
<b>Passivo</b>		
Passivo		273.393,23
PASSIVO CIRCULANTE		17.800,00
OUTRAS EXIGIBILIDADES		17.800,00
OUTRAS EXIGIBILIDADES		17.800,00
EMPRÉSTIMOS DE PESSOA FÍSICAS		17.800,00
PATRIMONIO LIQUIDO		255.593,23
PATRIMONIO SOCIAL		2.306,00
FUNDO PATRIMONIAL SOCIAL		2.306,00
FUNDO PATRIMONIAL		2.306,00
SUPERÁVIT (DÉFICIT) DO EXERCÍCIO		253.287,23
SUPERÁVIT/DÉFICIT DO EXERCÍCIO		253.287,23
Superávit do Exercício		307.658,83
Déficit do Exercício		(54.371,60)
Campinas, 31 de dezembro de 2023.		
Reconhecemos a exatidão do presente Balanco Patrimonial, cujos valores do Ativo e Passivo mais Patrimônio Líquido importam em R\$ 273.393,23		
 Documento assinado digitalmente		Assinado de forma digital por STELLA MARTINS PALMEIRA Data: 2024.11.27 16:54:26 -03'00'
LILIANA CRISTINA MUSSI Data: 21/11/2024 17:07:18 -0300 Verifique em https://validar.jf.gov.br		STELLA MARTINS PALMEIRA TC CRC: 308853
PRESIDENTE LILIANA CRISTINA MUSSI CPF: 217.731.678-20		STELLA MARTINS PALMEIRA TC CRC: 308853

# A IMA desenvolveu para você um programa que envia alertas do Diário Oficial por e-mail!

CADASTRE OS ASSUNTOS DE SEU INTERESSE E RECEBA POR E-MAIL ASSIM QUE FOR PUBLICADO NO DIÁRIO OFICIAL.

Acesse <https://cidadao.campinas.sp.gov.br/>.

Cadastre-se, preenchendo o formulário.

Este cadastro será útil para o acesso a todos os serviços do Portal da PMC.

Entre em **ALERTAS - DIÁRIO OFICIAL** onde você encontra um questionário para preencher com os dados da matéria que você necessita.

Assim que sua matéria for publicada, você será informado via e-mail.

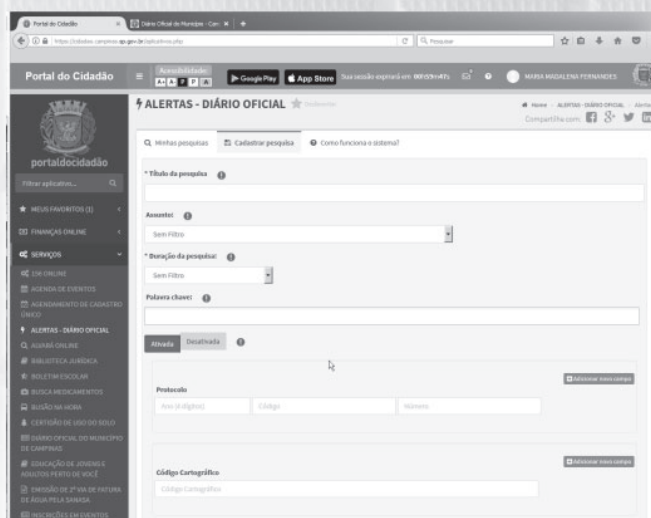

Prefeitura Municipal de Campinas