

DIÁRIO OFICIAL DO MUNICÍPIO DE CAMPINAS

R\$ 0,30

Terça-feira, 30 de Abril de 1.996

Nº 6.459 - Ano XXII

Alunos, funcionários e professores dão nome de Magalhães Teixeira ao Núcleo de Esportes

CAIC faz homenagem ao ex-prefeito José Roberto Magalhães Teixeira

Luiz Granzotto

O Centro de Atenção Integral à Criança e ao Adolescente (CAIC), localizado na Vila União, fez no último sábado uma homenagem ao ex-prefeito José Roberto Magalhães Teixeira, falecido em fevereiro deste ano. A partir de agora o complexo esportivo do seu Núcleo de Esportes leva o nome do ex-prefeito.

A homenagem partiu de uma iniciativa dos alunos, professores e funcionários do CAIC. Eles resolveram escolher o Núcleo justamente por ser um dos locais mais freqüentados por Magalhães Teixeira quando visitava o centro educacional. No sábado também o CAIC comemorou o seu segundo aniversário de funcionamento, atendendo à população da Região Oeste e principalmente os moradores da Vila União, considerado um dos maiores conjuntos habitacionais da cidade.

Como parte das homenagens, foi montado no local a exposição

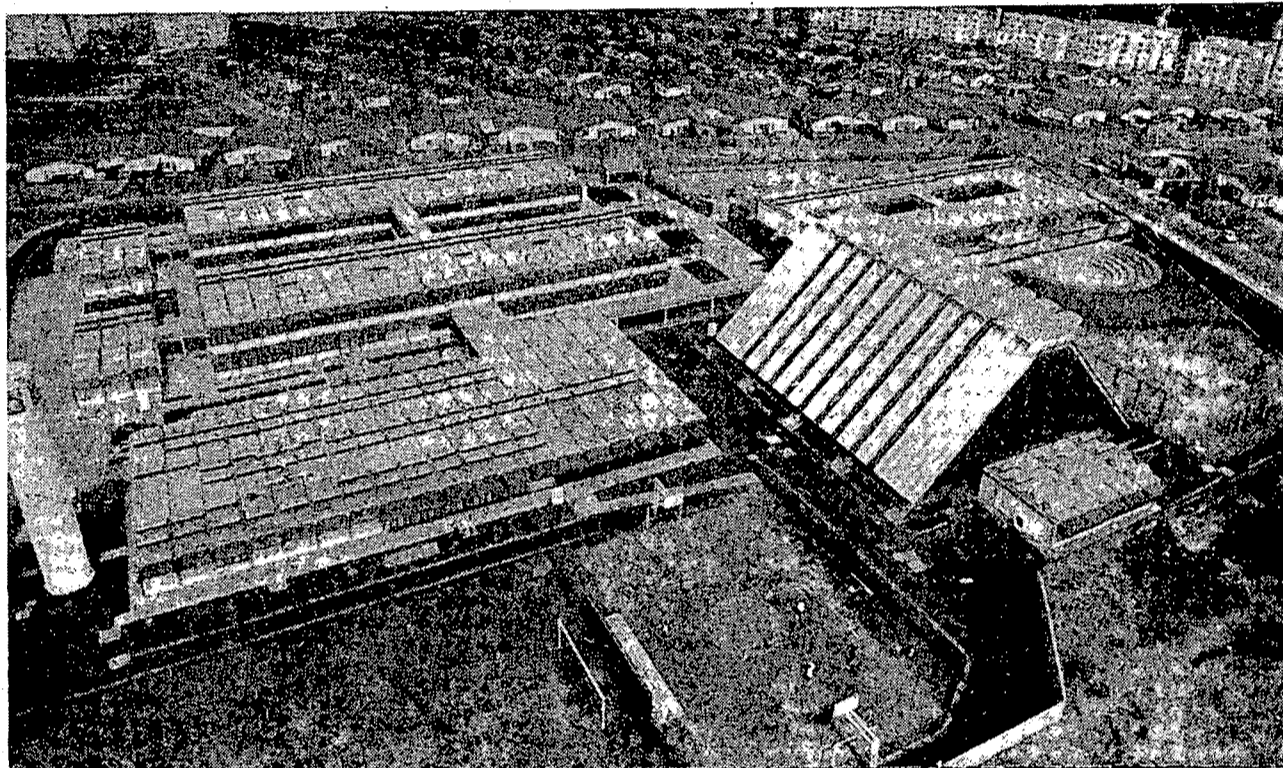

O Núcleo de Esportes tem duas quadras poliesportivas e campo de futebol

fotográfica "Tributo a Magalhães Teixeira", uma coletânea de trabalhos de 18 fotógrafos de Campinas, lembrando momentos da vida do ex-prefeito.

Quase cinco mil alunos

Atualmente, 2.494 alunos estão matriculados no CAIC da Vila União. Eles estão divididos entre

as classes de Pré-Escola, Supletivo, EMPG e Fumec. Além destes, outros 1.100 estudantes estão matriculados na escolinha de esportes e 1.400 em cursos profissionalizantes. O Núcleo de Esportes dispõe de duas quadras poliesportivas (uma coberta e uma descoberta), um campo de futebol e um núcleo com aparelhos de ginástica.

Saiba o que abre e o que fecha neste feriado de 1º de Maio

Mercado Municipal	Funcionamento das 7h00 às 12h00.
Defesa Civil	Atendimento permanente através do telefone 199.
Sanasa	Recebe chamadas através do telefone 195 para problemas em redes de água e esgoto.
Mário Gatti	Funcionamento normal durante o feriado, com pedidos de ambulância pelo telefone 192.
Pronto-Atendimento	Os PAs da Padre Anchleta, Pq. Universitário e Jd. São José funcionam 24 horas.
Centros de Saúde	Os Centros de Saúde permanecerão fechados nesta quarta-feira, reabrindo na quinta.
Felras Livres	Funcionam normalmente nos locais e horários de costume.
156	Funciona das 9h00 às 12h00.
Coleta de Lixo	Só haverá coleta diurna e apenas nos bairros onde funciona o sistema alternado.
Ceasa	Funcionamento normal. O Mercado de Peixes também abre normalmente.

ATOS DO PODER PÚBLICO

GABINETE DO PREFEITO

LEI Nº 8823 DE 29 DE ABRIL DE 1996

Autoriza o Executivo Municipal a Firmar Convênios com Autoridades Federais e Estaduais com a Finalidade de Implantar no Município Centros Comunitários de Defesa da Cidadania e das Outras Providências

A Câmara Municipal aprovou e eu, Prefeito do Município de Campinas, sanciono e promulgo a seguinte lei:

Artigo 1º - Fica o Poder Executivo autorizado a firmar junto as autoridades Federais e Estaduais, convênios com a finalidade de instalar em Campinas Centros Comunitários de Defesa da Cidadania.

Parágrafo único - O Centro Comunitário aludido neste artigo prestará serviços aos munícipes nas áreas de saúde, segurança e justiça, podendo contar ainda com postos bancários, repartição para proteção ao consumidor e demais serviços prestados pelos órgãos participantes do convênio.

Artigo 2º - Os serviços deverão ser prestados nas repartições reunidas nos Centros Comunitários de Defesa da Cidadania instalados no Município.

Artigo 3º - A Prefeitura Municipal fica responsável pela administração e manutenção do referido Centro de Defesa da Cidadania, podendo admitir no convênio a ser firmado a participação da iniciativa privada.

Artigo 4º - O Executivo Municipal regulamentará naquilo que se fizer necessário.

Artigo 5º - As despesas para execução desta lei correrão por conta de dotação própria consignada no orçamento vigente, suplementada, se necessário.

Artigo 6º - Esta lei entra em vigor na data de sua publicação, revogadas as disposições em contrário.

Paço Municipal, 29 de abril de 1996

EDIVALDO ANTÔNIO ORSI

Prefeito Municipal

autoria: Vereador João Dirani Júnior

EXPEDIENTE DESPACHADO PELO EXM.º SR. PREFEITO MUNICIPAL

Em 29 de Abril de 1996

VETO TOTAL

NOS TERMOS DO DISPOSTO NO ARTIGO 50 DA LETRA C DA LEI ORGÂNICA DO MUNICÍPIO VETO TOTALMENTE O PROJETO DE LEI Nº 143/94 QUE DISPÕE SOBRE A LEI ESTADUAL 7003/90, QUE ALTERA A LEI Nº 6556/89, QUE DISPÕE SOBRE A DESTINAÇÃO DE RECURSOS DE ICMS, PARA CONSTRUÇÃO DE CASAS POPULARES E DÁ OUTRAS PROVIDÊNCIAS.

J. Publique-se

Campinas, 29 de abril de 1996

EDIVALDO ANTÔNIO ORSI

Prefeito Municipal

ÍNDICE

GABINETE DO PREFEITO	2
SECRETARIA DE ADMINISTRAÇÃO	3
SECRET. DE RECURSOS HUMANOS	3
SECRETARIA DE FINANÇAS	6
SECRETARIA DE OBRAS	6
SECRETARIA DE SAÚDE	7
SECRETARIA DE TRANSPORTES	7
SECRETARIA DE EDUCAÇÃO	13
SECRETARIA DE CULTURA	14
COHAB	15
SANASA	15
EMDEC	17
HOSPITAL MÁRIO GATTI	18
SAR NORTE	18
SAR LESTE	18
PODER JUDICIÁRIO	20
CÂMARA MUNICIPAL DE CAMPINAS	20

VETO TOTAL

NOS TERMOS DO DISPOSTO NO ARTIGO 50 DA LETRA C DA LEI ORGÂNICA DO MUNICÍPIO VETO TOTALMENTE O PROJETO DE LEI Nº 455/95, QUE DISPÕE SOBRE A OBRIGATORIEDADE DE OS ESTABELECIMENTOS COMERCIAIS, VENDEDORES AMBULANTES, FEIRANTES E SIMILARES A ACONDICIONARES PRODUTOS DE FRIOS E LATICÍNIOS EM ENVOLTÓRIOS PLÁSTICOS TRANSPARENTES QUANDO EXPOSTOS À VENDA FORA DE REFRIGERAÇÃO.

J. Publique-se.

Campinas, 29 de abril de 1996

EDIVALDO ANTÔNIO ORSI

Prefeito Municipal

VETO TOTAL

NOS TERMOS DO DISPOSTO NO ARTIGO 50 DA LETRA C DA LEI ORGÂNICA DO MUNICÍPIO VETO TOTALMENTE O PROJETO DE LEI Nº 731/95 QUE OBRIGA A PREFEITURA MUNICIPAL DE CAMPINAS A FAZER CONSTAR NOS EDITAIS DE LICITAÇÃO O IMPEDIMENTO LEGAL DE UTILIZAÇÃO DE MÃO DE OBRA DE CRIANÇA E DÁ OUTRAS PROVIDÊNCIAS.

J. Publique-se.

Campinas, 29 de abril de 1996

EDIVALDO ANTÔNIO ORSI

Prefeito Municipal

De Djalma Pinto dos Santos - Prot. 4211/72 - Nos exatos termos do que consta nos pareceres exarados pela Sec. dos Negócios Jurídicos às fls. 98 e nas seguintes, não há como atender ao pedido por falta de amparo legal. À SNJ.

De SMCET - Prot. 20355/95 - Nos exatos termos do que consta no "Histórico" de fls. 138/142 da Comissão Sindicante, que mereceu acolhida pelo Sr. Diretor do Departamento de Processos Disciplinares - fls. 154 e pelo Sr. Secretário dos Negócios Jurídicos, fls. 155, decido:

a) aplicar à servidora matrícula n.º 91.534 a pena de repreensão;
b) que referida servidora ressarça aos cofres municipais dos bens citados em referidos pareceres cujo quantum deverá ser apurado.

Ao DPD. da SNJ para propor o que couber.

De SME - Prot. 5107/96 - Ante o solicitado do Departamento de Processos Disciplinares, acolhido pelo Sr. Secretário, autorizo a prorrogação da Portaria n.º 35.930, por mais 30 (trinta) dias, de acordo com o § único, do artigo 211 da Lei n.º 1399/55. Ao Dep. de Processos Disciplinares.

De Praça de Esportes Ferdinando Panatone - Prot. 700027/96 - Ante o solicitado do Departamento de Processos Disciplinares, acolhido pelo Sr. Secretário, autorizo a prorrogação da Portaria n.º 35.933, por mais 30 (trinta) dias, de acordo com o § único, do artigo 211 da Lei n.º 1.399/55. Ao Dep. de Processos Disciplinares.

De E.P.O. Escola Paulista de Odontologia - Prot. 34094/95 - Nos exatos termos do que consta nos pareceres emitidos pela Secretaria dos Negócios Jurídicos, indefiro o pedido por falta de amparo legal. À SNJ.

De SMCET - Prot. 55906/95 - À SMCET para conhecer o sugerido pela Secretaria dos Negócios Jurídicos, arquivando-se em seguida.

De Sar-Sul - Prot. 7000152/95 - Ante as informações, autorizo a prorrogação do contrato de locação em questão, pelo período de 12 (doze) meses, pelo aluguel mensal no valor de R\$ 450,00 (quatrocentos e cinquenta reais). À SNJ.

De Sec. de Administração - Prot. 15645/96 - Ante manifestação do DARH, acolhido pelo Sr. Secretário, bem como a comprovação do abandono de emprego, autorizo a demissão do servidor Luiz Geraldo Ferreira, de acordo com o artigo 482, alínea "i" da CLT. Ao DARH.

De Administrações Regionais - Prot. 4863/79 - Ante o que consta do parecer de fls. 361 da Secretaria dos Negócios Jurídicos, autorizo a prorrogação do contrato de locação em questão pelo valor de R\$ 2.200,00 (dois mil, duzentos reais) mensais. Ao Dep. de Suprimentos, conforme o proposto às fls. 363, para o que couber.

De Everaldo Wanderlt - Prot. 15067/96 - Nos exatos termos da Consultoria

DIÁRIO OFICIAL DE CAMPINAS

EXPEDIENTE

O DIÁRIO OFICIAL DE CAMPINAS (Lei nº 2819/63) é uma publicação da Prefeitura de Campinas, produzido pela IMA (Informática de Municípios Associados S/A). Avenida Anchieta, 200 - 2º andar - Paço Municipal. Recebimento de matérias para unidades municipais ATÉ 12:00 horas, em dias úteis (ramais 0394 e 0395).

Assinaturas: telefone 32-9611. Semestral: R\$ 58,64 / Trimestral: R\$ 29,32. Produção e fechamento: Assessoria de Imprensa da Prefeitura e IMA S/A.

Jornalista Responsável: José Ronaldo de Souza Faria (MTB: 15.499 - RJ).

Geral, acolhido pelo Sr. Secretário dos Negócios Jurídicos, indefiro o pedido de certidão, de acordo com o art. 2.º da Lei n.º 9051/95. Ao DE., para prosseguimento.

De Sar-Norte - Prot. 17282/96 - Determino a abertura de Sindicância, para apuração dos fatos ocorridos. Ao DARH, para lavrar portaria e, em seguida ao Dep. de Processos Disciplinares para as providências.

De Grupo Especial de Desapropriações - Prot. 14700/74 - Face aos elementos constantes no presente protocolado Homologo a Concorrência n.º 021/96, para a permissão de uso, a título oneroso, do seguinte bem público municipal:- Lote 18, situado no quarteirão 1.117 do Cadastro Municipal, de propriedade da Municipalidade, com área 232,86m² e as seguintes medidas: 3,05m de frente pela Rua Boaventura do Amaral, 51,62m lateralmente à direita onde confronta com a Avenida Aquidabã, 6,00m aos fundos onde confronta com o Lote 43 e o Lote 44 do mesmo quarteirão, 51,30m lateralmente à esquerda onde confronta com o Lote 17 do mesmo quarteirão. Adjudico o objeto ao Sr. Marcelo Caetano Malheiro, consignando o valor mensal de R\$ 1.000,00 (hum mil reais). Ao Dep. de Assessoria Jurídica Interna da SNJ., para demais providências.

**EXPEDIENTE DESPACHADO PELO DIRETOR DO
DEPARTAMENTO DE DEFESA CIVIL
COORDENADORIA DE VISTORIA E PREVENÇÃO
CONTRA INCÊNDIO E PÂNICO**

Em 29 de Abril de 1996

Protocolo n.º 01249/95 - Condomínio Edifício Dona Antonia - Defiro o prazo de 180 dias para cumprir o cronograma apresentado de execução de obras e serviços dos itens constantes da Coordenadoria de Vistoria e Prevenção Contra Incêndio e Pânico.

SIDNEI FURTADO FERNANDES

Diretor

SECRETARIA DE ADMINISTRAÇÃO

SECRETARIA MUNICIPAL DE ADMINISTRAÇÃO

**DEPARTAMENTO DE PLANEJAMENTO
CONTROLE E CUSTOS**

Comunicado

Comunicamos que os órgãos deverão enviar a este Departamento sua previsão de cotas por categoria econômica para Maio na Modalidade Amil, conforme Decreto n.º 11.821 de 23/05/95 e Ordem de Serviço n.º 001/95 até o dia 30/04/96. Informamos também, que em acordo com a Secretaria Municipal de Finanças não serão aprovadas suplementações de cotas no transcorrer do mês.

**EXPEDIENTE DESPACHADO PELA SRA. SECRETÁRIA
DE ADMINISTRAÇÃO**

Em 25 de Abril de 1996

Prot. n.º 47.867/95

Int. - Secretaria Municipal de Educação
Ref. - Tomada de Preços n.º 025/96

Face aos elementos constantes no presente protocolado HOMOLOGO a Tomada de Preços n.º 025/96, referente a aquisição de aparelhos de vídeo, fotografia e som. ADJUDICO seu objeto às empresas adiante indicadas., para os itens que menciono, bem como autorizo as despesas, no detalhamento abaixo discriminado:

- AMPLIFILM Comercial Ltda., item 001, pelo valor total de R\$ 756,60 (setecentos e cinquenta e seis reais e sessenta centavos);

- J.O. LUZ - ME., itens 002 e 003, pelo valor total de R\$ 18.800,00 (dezoito mil e oitocentos reais);

- GAZIN Comércio de Móveis e Eletrodomésticos Ltda., item 004, pelo valor total de R\$ 14.930,40 (quatorze mil, novecentos e trinta reais e quarenta centavos);

- CINÓTICA Comercial e Industrial Ltda., itens 005 e 006, pelo valor total de R\$ 23.735,00 (vinte e três mil, setecentos e trinta e cinco reais).

Ao Departamento de Suprimentos para as demais providências.

CLAIR DE OLIVEIRA SCAPIN

Secretária Municipal de Administração

COMISSÃO PERMANENTE DE LICITAÇÕES

Resultado de Julgamento das Propostas

Protocolado n.º 000930/96

Interessado - SMSP

Assunto - Concorrência 008/96

Objeto - Contratação de empresa para fornecimentos parcelados de materiais hidráulicos especificados em edital.

A Comissão Permanente de Licitações, após a análise das propostas apresentadas na licitação sob referência, decide por:

1) **CLASSIFICAR** em primeiro lugar os itens das propostas das empresas, abaixo relacionadas, conforme segue:

- MARTINI Comércio e Importação Ltda., itens 009 e 042;

- ROF LUREN Comercial Ltda., itens 002, 003, 013, 020 e 047;

- Comercial Lune Ltda., itens 001, 004, 005, 006, 010, 011, 012, 017, 018, 021, 023, 024, 025, 027, 028, 030, 031, 032, 033, 034, 037, 039, 040, 043, 044, 046, 048, 049 e 050;

- SCHEDULE Tubos, Válvulas e Conexões Ltda., itens 014 e 026;

- EMFORSAN Comercial Ltda., itens 007, 015, 019, 022, 029, 035, 041 e 045.

2) **DECLASSIFICAR** as propostas das empresas relacionadas e os itens indicados pelos motivos que mencionamos:

a) por não apresentar a marca respectiva dos produtos ofertados nos itens indicados, infringindo o disposto na alínea "b" do subitem 7.2 do edital:

- TERTUBOS Com. e Distribuição de Produtos Fibrocimento Ltda., todos os itens;

- SCHEDULE Tubos, Válvulas e Conexões Ltda., item 30;

- ROF LUREN Comercial Ltda., item 40;

- Comercial Lune Ltda., itens 042 e 045.

- Eletro Rio Ltda., item 001.

b) por ofertar produto fora das especificações do edital, conforme detalhamento a seguir:

b.1) - por oferecer produtos rosqueáveis:

- SCHEDULE Tubos, Válvulas e Conexões Ltda e EMFORSAN Comercial Ltda., item 011; e

- Eletro Rio Ltda., item 043.

b.2) - por oferecer produto montado com bucha redutora:

- SCHEDULE Tubos, Válvulas e Conexões Ltda, item 041

b.3) - por oferecer quantitativo inferior ao exigido no subitem 7.6 do edital:

- SCHEDULE Tubos, Válvulas e Conexões Ltda e Comercial Lune Ltda, item 35.

3) **CLASSIFICAR** como empatadas as empresas:

- MARTINI Comércio e Importação Ltda. e EMFORSAN Comercial Ltda., para o item 008; e

- ROF LUREN Comercial Ltda e EMFORSAN Comercial Ltda., para o item 016., devendo o sorteio de desempate, caso não haja recurso, ocorrer no dia 09/MAIO/96 às 14:30 horas, em sala própria da Comissão Permanente de Licitações da Secretaria Municipal de Administração, sito à Avenida Anchieta n.º 200, 6º andar, Campinas-SP.

4) **CANCELAR** o item 038 do Formulário "Cotação de Preços", por interesse e conveniência da Administração, porquanto o código do material ali consignado refere-se ao item 037, tendo sido erroneamente indicado.

Os autos do processo estão com vista franqueada aos interessados na Comissão Permanente de Licitações, no endereço acima mencionado, nos horários das 08:30 às 12:00 e das 14:00 às 17:00 horas.

Campinas, 29 de abril de 1996

LUIS ALBERTO FERREIRA DIAZ

MÉRCIA SCARANO BEARZOTI

NELSON YOUTI UNO

SECRET. DE RECURSOS HUMANOS

SECRETARIA MUNICIPAL DE RECURSOS HUMANOS

COMUNICADO DO CONCURSO PÚBLICO DE DENTISTA

Referente ao Edital 004/95

A Comissão Organizadora Concurso Público divulga a nota final dos candidatos aprovados, por ordem de classificação do Concurso Público para o cargo de Dentista.

Os possíveis pedidos de Recurso referente à nota dos títulos serão recebidos nos dias 02 e 03/05/96, através de encaminhamento protocolado à Comissão Organizadora do Concurso Público.

CLASSIF.	NOME	PROVA	TIT.	NOTA FINAL
1	EVELINE DE CASTRO PEREZ	78	0	78.0
2	LUCIANA PISONI LOVIZARO	76	0	76.0
3	KELLEN LARA MARTINS	74	0	74.0
3	RENATO CARLOS RISSI	74	0	74.0
3	REGINA GARCIA DORTA	74	0	74.0
3	EMERSON HOLLANDA SILVA	74	0	74.0
7	ANA CAROLINA LUZ MARINO	72	0	72.0
7	JOÃO FLAVIO B. REIS	72	0	72.0
9	FERNANDA DE CAMPOS SILVA	70	2	72.0
10	RICARDO SILVA PINTO	66	5	71.0
11	MARCIUS ANTONIO L. C. ALVES	70	0.5	70.5
12	MARLUCE AP. MARCOLINI	70	0	70.0
12	DANIELA CRISTINA COZER	70	0	70.0
12	ANDRE CUNHA RIBEIRO	70	0	70.0
12	FABIOLA SIMÕES DE BRITO	70	0	70.0
12	LEDA REGINA GOMES	70	0	70.0
12	ELIAS ANTONIO M.BARRES	70	0	70.0
18	MARCOS ROBERTO ZANI	68	2	70.0
19	RENATO CESAR DE T.MARTINS	68	1.5	69.5
20	ANGELA ANDRADE MARTINS	66	3	69.0
21	TANIA LOPES TAKEJAME	68	0.5	68.5
22	MEIRELLY CECIL FAGOTTI	68	0	68.0
22	ANDRE DE SOUZA MACLUF	68	0	68.0

22	DENISE MEIRELLES JEUKEN	68	0	68.0	114	MARIO SIQUEIRA S. NETTO	62	0	62.0
22	RUTH HELENA S. PEDREIRA	68	0	68.0	114	LUCIANA P. DE SOUZA	62	0	62.0
22	ANA CARLA FUJIIAWA	68	0	68.0	114	CASSIA CRISTINA CARVALHO	62	0	62.0
22	CARLOS EDUARDO S. TEIXEIRA	68	0	68.0	114	DAISA FERNANDA DENARDI	62	0	62.0
22	RODOLFO EDUARDO SANTOS	68	0	68.0	148	LEONARDO G. DE M. MENDES	60	2	62.0
22	CLAUDIA REGINA T. ROMANI	68	0	68.0	148	MARIA DE FAT. M. WHITAKER	60	2	62.0
22	ANA PAULA M. DE FREITAS	68	0	68.0	150	REGINA CELI MARTINS HORTA	58	4	62.0
22	ADRIANA YASUCO F. ALMEIDA	68	0	68.0	150	SOFIA DE ALMEIDA PRADO	58	4	62.0
22	ERIKA SAYARESE	68	0	68.0	152	FERNANDA BARBOSA SOUKEF	54	8	62.0
22	NATASHA ROCHA GALHARDO	68	0	68.0	153	CLAUDIA MATANO BASSO	60	1.5	61.5
22	JULIANA MATIVIO	68	0	68.0	154	LUCIANE BROGLIO	60	1	61.0
22	FLAVIO YOSHIDA	68	0	68.0	154	RENATA GOMES GONÇAL VES	60	1	61.0
22	ROSELY HITOMI YOSHIDA	68	0	68.0	154	SIMONE GRANJA SERPA	60	1	61.0
22	ROSANGELA G. DE QUEIROZ	68	0	68.0	157	ADRIANA M. DE C. ANDRADE	58	3	61.0
38	ELISA RIETJENS ARCAZAS	66	2	68.0	158	CLAUDIO QUINTANA RIBEIRO	60	0.5	60.5
39	LIANA CLAUDIA BRITTA	66	1.5	67.5	158	MARCIA REGINA B. DA CUNHA	60	0.5	60.5
40	ELISABETE M. DE C. CORREA	66	1	67.0	160	MARIA INES F. MACHADO	60	0	60.0
40	FABRIZIO VENDRAMIN	66	1	67.0	160	RODRIGO C. L. CARVALHINHO	60	0	60.0
42	TANIA ESCOBAR	64	3	67.0	160	ROSELY RIGHETTO ROSA	60	0	60.0
42	SAMUEL DE FIGUEIREDO LEITE	64	3	67.0	160	LUCIANA DE SANTIS PINTO	60	0	60.0
44	RITA DE CASSIA B. BERTAZZOLI	62	5	67.0	160	ESTEFANIA CRIST. GASTALDI	60	0	60.0
44	LEVY RAMOS FILHO	62	5	67.0	160	CARLA NASC. ALVARENGA	60	0	60.0
46	CLAUDIA REGINA CANOVA	66	0.5	66.5	160	JULIANE DE MORAIS SMITH	60	0	60.0
47	PATRICIA TORIGOE	66	0	66.0	160	ALESSANDRA ANDRADE SOUZA	60	0	60.0
47	PATRICIA MAGNA S. ORMENESE	66	0	66.0	160	FABIO AUGUSTO BASAGLIA	60	0	60.0
47	JOÃO GUALBERTO AMARAL	66	0	66.0	160	ADAILTON LESKI	60	0	60.0
47	LUCIANE ARIAS	66	0	66.0	160	CLAUDIO MASSAMI SUZUKI	60	0	60.0
47	FRANCIS RENATO SABINO	66	0	66.0	160	CARLOS ALEXANDRE ALVES	60	0	60.0
47	ERIKA MOTA KRAHEMBUHL	66	0	66.0	160	NAPOLEAO PASSINI FILHO	60	0	60.0
47	JULIO CESAR SOLDERA	66	0	66.0	160	MIRIAM APARECIDA MARIUZZO	60	0	60.0
47	PRISCILA E. SCARAMUZZA	66	0	66.0	160	DANIELA GOMES A. LACERDA	60	0	60.0
47	MAURICIO CARLOS ASSIS	66	0	66.0	160	EDNA KANASHIRO ITAKUSSU	60	0	60.0
47	ANA LUCIA OLIVEIRA FERRO	66	0	66.0	160	HEMERSON MORYA	60	0	60.0
47	ELAINE PEREZ	66	0	66.0	160	ISABELLE MARIE R.M. CASTRO	60	0	60.0
47	KARINA DE OLIVEIRA CARNIO	66	0	66.0	160	LUIZA IVONETE DE S. ZANETI	60	0	60.0
47	VANESSA VILLA	66	0	66.0	160	MARCELO JOSÉ M. GUILARDI	60	0	60.0
47	ANDREA MISSIO FERNANDES	66	0	66.0	160	MARA SYLVIA DIAS VALVERDE	60	0	60.0
47	LUCIANA GADENS-JALBUT	66	0	66.0	160	CLAUDIA REGINA HENNEBERG	60	0	60.0
47	CAROLINE A. DE LIMA E SILVA	66	0	66.0	160	MARCIA NEVES DOURADO	60	0	60.0
47	EMERSON LUIZ GAZZOLI	66	0	66.0	160	MARIA ANGELICA MARDIROSLIA	60	0	60.0
47	VERA ALICE BOLZANI	66	0	66.0	160	KELLI CRISTINA NUNES	60	0	60.0
47	EDUARDO M. OPPERMAN	66	0	66.0	160	NIRLEY MESCOLOTTI	60	0	60.0
47	ELIANA EPIPHANIO WOLF	66	0	66.0	160	ANA CRISTINA C. DAL RIO	60	0	60.0
47	ANA VALERIA DE O. ROCHA	66	0	66.0	160	MARIA AP. Y.M. NAKAMURA	60	0	60.0
47	ADIR BATISTA IERICO JUNIOR	66	0	66.0	160	MARCIA CRISTINA FRANCISCO	60	0	60.0
49	EDUARDO DE S. VITOR	64	2	66.0	160	ADRIANA GAMA	60	0	60.0
69	SIL VIA REGINA SOLA	64	2	66.0	160	ANTONIO CARLOS B. JUNIOR	60	0	60.0
71	SILVANA QUEIROZ P. ZORZETTO	62	4	66.0	160	LUIZ EDUARDO ZACCHARIAS	60	0	60.0
72	ALEXANDRE BERGO GUERRA	64	1	65.0	160	NILSON FERREIRA DOS SANTOS	60	0	60.0
72	CARLA ZERIO	64	1	65.0	160	JOSÉ ALFREDO USBERTI NETO	60	0	60.0
74	HOMERO CASONATO JUNIOR	62	3	65.0	160	GUSTAVO MEIRELLES PEREIRA	60	0	60.0
75	ROGERIO TERRA DO E. SANTO	64	0.5	64.5	160	REGIANE BOGUSIAK	60	0	60.0
75	ALEXANDRE RUNHO	64	0.5	64.5	160	DANIELE CRISTINE H. DA SILVA	60	0	60.0
75	ANA CLAUDIA M.P. GIUDICE	64	0.5	64.5	160	ANDREIA CABRAL PIZARRO	60	0	60.0
75	MEIRE MARTINS FREITAS	64	0.5	64.5	160	SANDRO CARRA BRUNI	60	0	60.0
79	SCHEREZAD HADDAD	64	0	64.0	199	CLAUDIA REGINA KOTI TINEN	58	2	60.0
79	CESAR HENRIQUE GRILLO	64	0	64.0	199	IONA DE PADUA MAGALHÃES	58	2	60.0
79	ALESSANDRA DUARTE	64	0	64.0	199	LAURO HENRICO D. PANZA	58	2	60.0
79	JORGE LUIS M. FERNANDES	64	0	64.0	199	MARIA APARECIDA LUCATO	58	2	60.0
79	SIL VIA MARIA ANSELMO	64	0	64.0	203	SIMONE MARIA MASSUD	52	8	60.0
79	MARCIO GARCIA DOS SANTOS	64	0	64.0	204	CLAUDIA HUCK	58	1.5	59.5
79	CLAUDIA SIMONE GUERRA	64	0	64.0	204	HELOISA HELENA R. LEITE	58	1.5	59.5
79	DANIELA TRAMONTANO	64	0	64.0	204	SUZETE SILVEIRA ALVES	58	1.5	59.5
79	AUDREY RESENDE FINAZE	64	0	64.0	207	MARIA LUCIA BIGOTTI	56	3.5	59.5
79	DECIO AUGUSTO ABRAMO	64	0	64.0	208	ADRIANA SILVEIRA ARRABAL	58	1	59.0
79	PATRICIA M. BARAZZETTI	64	0	64.0	208	CARLOS EDUARDO BOTELHO	58	1	59.0
79	CARLOS ALBERTO B. BARROS	64	0	64.0	210	ALEXANDRE CARDOSO CATEL	56	3	59.0
79	MARIA CRISTINA LAURETTI	64	0	64.0	210	ROSELENE ORTIZ RIGITANO	56	3	59.0
79	RONIEDER TIRONI	64	0	64.0	210	REGINA MARIA M. MUNHOZ	56	3	59.0
79	CLAUDIA OLIVEIRA S. SOARES	64	0	64.0	210	ALEXANDRA ELIS GREGH	56	3	59.0
79	NELI RIBEIRO V. H. SILVA	64	0	64.0	214	ANA LUCIA DEZEM VON AH	54	5	59.0
79	ANA RITA FORTUNA	64	0	64.0	214	RENATA TIROVI C. BERTAZZO	54	5	59.0
79	ROGERIO DA SILVA JORGE	64	0	64.0	216	ERIKA CILUMBRIELLO HANSON	58	0.5	58.5
79	CESAR SANVIDO FERREIRA	64	0	64.0	216	ADRIANE MARIA SANTURBANO	58	0.5	58.5
79	MARIA CECILIA Z. PEREYRA	64	0	64.0	216	ANDRE LUIZ B. DE ANDRADE	58	0.5	58.5
79	ANDREA M. X. DE MENDONÇA	64	0	64.0	216	LUIZ AUGUSTO SILVA VIEIRA	58	0.5	58.5
79	PRISCILA TIEMI KAWASHITA	64	0	64.0	216	LUCIANA PALMIERI F. FERREIRA	58	0.5	58.5
79	JULIANA AHMED DE O. RAMOS	64	0	64.0	221	MARIA RAQUEL T.A. LOMONICO	54	4.5	58.5
79	MARILIANA SANTOS E SILVA	64	0	64.0	222	ADRIANA SIQUEIRA	58	0	58.0
79	ALFREDO POMPEU AMARAL	64	0	64.0	222	ANDREA WOLF COSTA	58	0	58.0
79	MAIBY YAMAMOTO MUCIO	64	0	64.0	222	FABIO LEONARDO PANARIELLO	58	0	58.0
106	SAMIR ABRAO JUNIOR	62	2	64.0	222	ISABEL MARTINS PAIVA	58	0	58.0
106	SAMUEL JACYR C. HAITER	62	2	64.0	222	LUCIANA ANDRADE B. DE LIMA	58	0	58.0
106	DAURY HUMBERTO SPERANZA	62	2	64.0	222	ALICIA MENDES ALEIXO	58	0	58.0
109	LUCIANE MIRANDA GUERRA	62	1	63.0	222	ROOSEVELT BORGES DA SILVA	58	0	58.0
109	GLAURA FERREIRA COSTA	62	1	63.0	222	ELIANA AP. ANTUNES MACIEL	58	0	58.0
111	JOYCE MARE FICKER BARBOSA	60	3	63.0	222	CRISTIANE MARIA S. CARRARA	58	0	58.0
111	LICIA MELO MINERVINI	60	3	63.0	222	ILARA ULIANA	58	0	58.0
111	VIVIANE PEREIRA MARQUES	60	3	63.0	222	JOSÉ CARLOS D'A. BORDONI	58	0	58.0
114	ADRIANA DA SILVA R. GAMBA	62	0	62.0	222	VALERIA ALMEIDA MOTTA	58	0	58.0
114	SUELEN ANTONELLA SOARES	62	0	62.0	222	MARIA HELENA E.N. DE CASTRO	58	0	58.0
114	BRUNO SIQUEIRA BELLINI	62	0	62.0	222	ADRIANA KIYOKO TAMURA	58	0	58.0
114	BORIS BUCHALOWICZ JUNIOR	62	0	62.0	222	TACIANA NAOMI UEMURA	58	0	58.0
114	HELENA CAMPOS A. CIPOLA	62	0	62.0	222	VANESSA VIEIRA BIAGINI	58	0	58.0
114	FERNANDO CESAR BUTTIGNOL	62	0	62.0	222	RICARDO CAMPANE	58	0	58.0
114	CLAUDIO WILSON L.F. CABRAL	62	0	62.0	222	FABIANA TOME MESQUITA	58	0	58.0
114	CARLOS EDUARDO F. SIMÕES	62	0	62.0	222	NILCEIA MARISA TROVARELI	58	0	58.0
114	JOSÉ INACIO TOLEDO JUNIOR	62	0	62.0	222	MARIA HELENA J. ALVES	58	0	58.0
114	ADRIANA PILIPCZUK	62	0	62.0	222	VANESSA FERAZ DE FREITAS	58	0	58.0
114	DANIELA BISSOLI ORTOLANI	62	0	62.0	222	PETERSON MAGNUS MAUAD	58	0	58.0
114	MARIA DOROTEIA KRAHEMBUH	62	0	62.0	222	LUCIENI CRISTINA T. MORETI	58	0	58.0
114	ANA PAOLA BACCHI	62	0	62.0	222	IUTACA TAMAKI	58	0	58.0
114	ANA KARLA BARON	62	0	62.0	222	ROBERTO BOMBONATTI	58	0	58.0
114	ANDRE SANCHEZ GARBINI	62	0	62.0	222	ROBERTA ALM. CHINCHILLA	58	0	58.0
114	MANUEL CARLOS T. PAIVA	62	0	62.0	222	LUCIANE REGINA GAVA	58	0	58.0
114	MARCELO DE SOUZA ZAQUINE	62	0	62.0	222	ALEXANDRE ALEM LOPES	58	0	58.0
114	ISABEL CRISTINA G. TEIXEIRA	62	0	62.0	222	ANA LUCIA SIMABUKO	58	0	58.0
114	ADRIANA LAINE AP. SCARDUA	62	0	62.0	222	MARLENE PEREIRA DE SOUZA	58	0	58.0
114	ROGERIO AGUIAR MARCONI	62	0	62.0	222	PRISCILA ANDREA R. HOMEM	58	0	58.0
114	MARISA VERARDINO	62	0	62.0	222	MARIA AP. S. HARDEGARW	58	0	58.0
114	RICARDO EMYGDIO PEREIRA	62	0	62.0	222	MARIELGA REALI	58	0	58.0
114	ARMANDO MASSAO SATO	62	0	62.0	222	ANA PAULA ALBANO	58	0	58.0
114	MARIA BEATRIZ N. PASCOAL	62	0	62.0	222	JOSÉ PEDRO SIQUEIRA NETO	58	0	58.0
114	KATIA DOS REIS DIAS	62	0	62.0	222	VANESSA DA C. L. CARDENAZ	58	0	58.0
114	REGINA HELENA A. RAMOS	62	0	62.0	222	THIAGO FERREIRA GOMES	58	0	58.0
114	MARCIO MARCELO DE BARROS	62	0	62.0	222	ADERSON FERREIRA SOBRINHO	58	0	58.0
114	PAULA SAMARA MAZZARIOL	62	0	62.0	222	RICARDO PAGANI CARVALHO	58	0	58.0
114	ANDREA FUJIWARA	62	0	62.0	222	PATRICIA AP. FURQUIM	58	0	58.0

222	REGINA HELENA BOSCATTO	58	0	58.0	361	CORA ICASSATTI Q. ANDERY	54	0	54.0
222	CLAUDIA VASQUES AIRES	58	0	58.0	361	CILENE RIZZIERI MARCHI	54	0	54.0
222	TATIANA PEREIRA PREVIDELLI	58	0	58.0	361	FABIANA MAGALHÃES PEREIRA	54	0	54.0
222	JOÃO MORGAN DE A. BONATTO	58	0	58.0	361	SUELI AP DE L. NEJELSCHI	54	0	54.0
222	ANA PAULA ALVES MARQUES	58	0	58.0	361	JOSÉ HENRIQUE LEONE	54	0	54.0
222	FRANCO ARSATI	58	0	58.0	361	MARCIA DA SILVA PUGLIA	54	0	54.0
222	MARIA DA GRAÇA S. DA CRUZ	58	0	58.0	361	ANDREA B. MULLER	54	0	54.0
222	ANDRE LUIZ S. DE TOLEDO	58	0	58.0	361	ANY AP. DE CARVALHO	54	0	54.0
222	SANDRA RENATA CENTIOLI	58	0	58.0	361	PATRICIA NARDINI	54	0	54.0
222	SILVIA APARECIDA P. DEVOLIO	58	0	58.0	361	DANIELE NARDI PEDRO	54	0	54.0
222	CARLA DA COSTA FERNANDES	58	0	58.0	361	ALINE MOMETI	54	0	54.0
222	ANÁ PAULA M. MARÓSTICA	58	0	58.0	361	VITOR KENJI TAKAACHI	54	0	54.0
222	REGIS PENHA PIMENTA	58	0	58.0	361	ANDRE LUIS DE AGUIAR	54	0	54.0
222	SUELY HELENA O. MORAES	58	0	58.0	361	LUCIANE MARTINS BONILHA	54	0	54.0
222	ANDRE LUIZ FERREIRA COSTA	58	0	58.0	361	ALESSANDRA MARTINEZ	54	0	54.0
277	ANDREA CARMASCHI VERNIZZI	56	2	58.0	361	PEDRO AUGUSTO P. ROSATELI	54	0	54.0
277	MARCOS ROBERTO S. FROZONI	56	2	58.0	361	ANTONIO CELSO S. ARANHA	54	0	54.0
279	MARGARETE MAIA DA SILVA	56	1	57.0	361	RITA DE CASSIA R. MARTINES	54	0	54.0
279	ALEXANDRE SILV. ARRABAL	56	1	57.0	361	ADRIANA AMELIA FERNANDES	54	0	54.0
279	ALDO SUEHIRO HANDA	56	1	57.0	361	KARIN ERMEL	54	0	54.0
279	PAULO DE CAMARGO MORAES	56	1	57.0	361	GILBERTO MENGIVETTI FILHO	54	0	54.0
283	SILVIA LUCIA VIEIRA RIBEIRO	54	3	57.0	361	ROSANGELA APAR. X. SANTIAGO	54	0	54.0
283	LILIANA APARECIDA ANTI	54	3	57.0	361	KLEBER DE ARRUDA ALMEIDA	54	0	54.0
283	PAULO MOYU YABIKU	54	3	57.0	361	VANIA CRISTINA BOSCOLO	54	0	54.0
283	BENEDICTO BOSCO LOPES	54	3	57.0	361	MARIO HELENO DE CASTRO	54	0	54.0
283	FATIMA AP. FERNANDES	54	3	57.0	361	ANDRE LUIS DORINI	54	0	54.0
283	RITA DE CACIA F. NETO	54	3	57.0	361	LUCIANA M. R. NACCARATO	54	0	54.0
289	LUCIANA PEDRONI	56	0	56.0	361	SELMA ACCIOLY A. VALENTE	54	0	54.0
289	LUIS GUSTAVO RIERA DA SILVA	56	0	56.0	361	VERUSCHKA BOSS	54	0	54.0
289	GIAN MARCO X. DE MENDONÇA	56	0	56.0	361	CARLA CHRIST. MARTORANO	54	0	54.0
289	MARIA FILOMENA ANTONIO	56	0	56.0	361	ANDRE LUIZ M. B. DE ALMEIDA	54	0	54.0
289	KEILA PAES	56	0	56.0	361	PATRICIA DE FATIMA CRISPIM	54	0	54.0
289	MARIA STELA N. A. MOREIRA	56	0	56.0	361	DANIELA DE SOUZA ARRUDA	54	0	54.0
289	MARCIA DA SILVA DEBATIN	56	0	56.0	361	SILVIA CRISTINA M. TORRES	54	0	54.0
289	RENATA S. Q. VASCONCELOS	56	0	56.0	361	ROSANA PINTO MENDONÇA	54	0	54.0
289	MICHEL ANTONIO ALEM FILHO	56	0	56.0	415	JOSÉ ADEMAR LO RE	52	2	54.0
289	RICARDO BERTASSO	56	0	56.0	415	MARIA APARECIDA OLIVEIRA	52	2	54.0
289	MONICA AUXIL. C. BOTASSO	56	0	56.0	415	CLAUDIA MARIA BORCHI	52	2	54.0
289	RICARDO TAKUMI YOKOYAMA	56	0	56.0	415	PAULO DE TARSO M. ANDRADE	52	2	54.0
289	ADRIANE MARTINS DA COSTA	56	0	56.0	419	ANA CLAUDIA CABRINI	52	1	53.0
289	KARINA DE MELLO CASTANHO	56	0	56.0	419	JOSÉ ROBERTO D. C. FILHO	52	1	53.0
289	ALEXANDRE DE LIMA OLIVEIRA	56	0	56.0	421	MARIA DAS GRAÇAS S. ROSA	50	3	53.0
289	ERICA YAMAUCHI	56	0	56.0	421	YARA CAMBAUVA C. DONEGA	50	3	53.0
289	GRACE KIE YAMAMOTO	56	0	56.0	421	LUIZA SHIZUKO ANSAI	50	3	53.0
289	ANDREA VALERIA S. PESSUTO	56	0	56.0	421	CAIO CESAR PASINI OZORES	50	3	53.0
289	VALERIA TOL. NASCIMENTO	56	0	56.0	421	STELLA MARIA P. CORREA	50	3	53.0
289	REGIANE GUIMARÃES	56	0	56.0	426	MARCIA YOSHIKO M. HANDA	52	0.5	52.5
289	MARCELO VALDRIGHI	56	0	56.0	427	DANIELA NOGUEIRA	52	0	52.0
289	WELLINGTON P. DOS SANTOS	56	0	56.0	427	FERNANDO MENDES MORELLI	52	0	52.0
289	RITA DE CASSIA V. X. SILVEIRA	56	0	56.0	427	JULIANA DE MORAES SOLDERA	52	0	52.0
289	ANA PAULA TANAKA	56	0	56.0	427	ALINE ROCHA DASTRE	52	0	52.0
289	SIMONE CRISTINE DE SOUZA	56	0	56.0	427	CARLA ALESSANDRA M. SILVA	52	0	52.0
289	DANIELA MARIA C. LEITE	56	0	56.0	427	CRISTIANE RENATA FURLAN	52	0	52.0
289	ROSEMARI TANAJURA SILVA	56	0	56.0	427	ELEN CRISTINA ITO CRAVEIRO	52	0	52.0
289	ANA CRISTINA VASQUES AIRES	56	0	56.0	427	SERGIO TADASHI SUZUKI	52	0	52.0
289	CASSIANA BARBOSA MASSARI	56	0	56.0	427	ROBERTA BUTTI ZORATINI	52	0	52.0
289	ANA PAULA D. B. AFONSO	56	0	56.0	427	REGINA BURATTO V. BOAS	52	0	52.0
289	CLEBIO TOLEDO	56	0	56.0	427	BEATRIZ AP. D. M. JANNINI	52	0	52.0
289	LUIS ALBERTO L. S. DE OLIVEIRA	56	0	56.0	427	SUZANE RODRIGUES JACINTO	52	0	52.0
289	SANDRO M. DE VASCONCELLOS	56	0	56.0	427	RICARDO ANDRADE SILVA	52	0	52.0
289	MARCOS ROGERIO DEMETRIO	56	0	56.0	427	MILENE APARECIDA V. MOYZES	52	0	52.0
289	LENTIA ANTONIA SCOMPARIN	56	0	56.0	427	TANIA MARIA ROCHA	52	0	52.0
289	RENATA AZZINI	56	0	56.0	427	LUCIANA RODRIGUES PLACIDO	52	0	52.0
289	MONICA RODRI. GUILHERME	56	0	56.0	427	CARLA EDUARDA M. OLIVEIRA	52	0	52.0
289	ROGERIO MORAES CASTILHO	56	0	56.0	427	GISLAINE PERON DE OLIVEIRA	52	0	52.0
289	ELKE GUIMARÃES	56	0	56.0	427	FABIANE BENETTI	52	0	52.0
289	MAURA HELENA JARDIM	56	0	56.0	427	CECILIA LIMA DE SOUZA	52	0	52.0
289	ARAÇARY AP. C. C. DONEGA	56	0	56.0	427	EROS PEREIRA	52	0	52.0
289	CAROLINA L. C. BITTENCOURT	56	0	56.0	427	GISELA MARTINEZ COSTA	52	0	52.0
289	SIMONE RENNO JUNQUEIRA	56	0	56.0	427	NICACIO SILVA MARTINS	52	0	52.0
289	CARLOS ALBERTO G. MATOS	56	0	56.0	427	SANDRA SAYURI YAMAMOTO	52	0	52.0
289	LIZANDRO ALMEIDA PEREIRA	56	0	56.0	427	DENILSON BARBOSA DA SILVA	52	0	52.0
289	ELUIZA HELENA CARNEIRO	56	0	56.0	427	JULIANA DE CAMPOS F. SOARES	52	0	52.0
289	LUCIANE LUVIZOTTO DAVID	56	0	56.0	427	ERIKA BUENO CAMARGO	52	0	52.0
289	EDUARDO FERN. DE ALMEIDA	56	0	56.0	427	REGINA MARIA FELIX	52	0	52.0
289	FABIANA TROMBETTA RUSIG	56	0	56.0	427	MYLENA TEIXEIRA RUIZ	52	0	52.0
289	SELMA BOJKIAN SOARES	56	0	56.0	427	ANA PAULA COPPINI	52	0	52.0
289	ANA CLAUDIA DE M. NOSTRE	56	0	56.0	427	LUCIANO MORAES FERREIRA	52	0	52.0
289	ANA PAULA GARRIDO FRANCO	56	0	56.0	427	ALEXANDRA M. HADDAD	52	0	52.0
289	EDUARDO MACLUF FILHO	56	0	56.0	427	DANIELA LUNA	52	0	52.0
289	CELA REGINA HIRATA	56	0	56.0	427	KAREN PATRICIA S. PEREIRA	52	0	52.0
289	ADRIANA MARIA A. PALOSCHI	56	0	56.0	427	RICARDO JACINTO	52	0	52.0
344	REGINA HORIO MONTEIRO	54	2	56.0	427	TRIANA PORSANI R. OLIVEIRA	52	0	52.0
344	EZEQUIAS CARDOSO JUNIOR	54	2	56.0	427	FLAVIO GONÇ. FRANCISCO	52	0	52.0
346	LUIS ANDRE ANDRADE	54	1.5	55.5	427	ANDREA CHECCOLI LARA	52	0	52.0
347	ADRIANA SILVA DE CARVALHO	54	1	55.0	427	VALERIA APARECIDA TEIXEIRA	52	0	52.0
347	ROSA DE FATIMA S. MIRANDA	54	1	55.0	427	CARLO CESAR V. DE OLIVEIRA	52	0	52.0
347	PAULA PROSPERO BORELLI	54	1	55.0	427	TIAGO BERAQUET COSTA	52	0	52.0
347	WILLIAM ZEITUNE JUNIOR	54	1	55.0	427	ELLEN BUENO CAMARGO	52	0	52.0
347	GIOVANNA M. MAGALHÃES	54	1	55.0	427	MARIA REG. F. DE PAULA LEITE	52	0	52.0
347	STELLA VIDAL DE S. TORRES	54	1	55.0	427	ISABEL TOSCANELLI REGINATO	52	0	52.0
347	RODOLFO MARTINES SANTOS	54	1	55.0	427	JOSYANNE MARIA DO AMARAL	52	0	52.0
347	CLAUDIA MARIA DE A. SAMPAIO	54	1	55.0	427	MARIO MARLOS BORGES FERLA	52	0	52.0
347	MARCIA REGINA GONÇALVES	54	1	55.0	427	CLAUDIA GUERRA CABRAL	52	0	52.0
356	JOSÉ MAURICIO P. CAMARGO	52	3	55.0	427	MARCELO HASEGAWA	52	0	52.0
356	MARIA HELENA C. SOUZA	52	3	55.0	427	RENATA PINTO FRANCESCHINI	52	0	52.0
358	MARCELO CHECCHIA	50	5	55.0	427	BEATRIZ SCALOPPI AUTONIALLI	52	0	52.0
359	AGNALDO ANTONIO DA SILVA	54	0.5	54.5	427	FERNANDA ZANIN	52	0	52.0
359	ALAN SANCHEZ GARBINI	54	0.5	54.5	427	MARIA ANGELA M. AMPARO	52	0	52.0
361	ROBERTO GARCIA DUARTE	54	0	54.0	427	MARIA EDUARDA R. T. LEITE	52	0	52.0
361	MONICA PLEWA P. C. CASTRO	54	0	54.0	427	ELAINE DE ALMEIDA MARTINS	52	0	52.0
361	SIMONE CERAGIOLI	54	0	54.0	427	VALTER FABIANO GUION	52	0	52.0
361	JULIANA GUERINO	54	0	54.0	427	CINTIA MARIA SAIA CEREDA	52	0	52.0
361	CLAUDIA REGINA SARRI	54	0	54.0	427	LIGIA ANTUNES COCENAS	52	0	52.0
361	LUCIANA CAZOLA N. CELESTE	54	0	54.0	427	THAIS HELENA GASPAROTO	52	0	52.0
361	JULIA LANNA MOUTRAN	54	0	54.0	427	MARIA CRISTINA M. PARREIRA	52	0	52.0
361	FLAVIO TEIXEIRA V. JUNIOR	54	0	54.0	427	ANDREA ROSA FLORA	52	0	52.0
361	JOSÉ RENATO RIBEIRO PINTO	54	0	54.0	427	JOÃO MAURO DOS S. MENEZES	52	0	52.0
361	RAQUEL CRISTINA DOS SANTOS	54	0	54.0	427	ELIZA MAYUMI KOBAYASHI	52	0	52.0
361	JOELZE RODRIGUES DE SOUZA	54	0	54.0	427	MARIA ISABEL PERALVA	52	0	52.0
361	DENIS MAURO OLIV. SWERTS	54	0	54.0	427	LUCIANO MARCELO POLETTÓ	52	0	52.0
361	SEBASTIÃO MORAES CINTRA	54	0	54.0	427	JACQUELINE SANTOS OLIVEIRA	52	0	52.0
361	ANTONIO AUGUSTO CONDE	54	0	54.0	427	MURILO BRASIL DE A. LOURES	52	0	52.0
361	ADRIANA OLIVEIRA SINGI	54	0	54.0	427	MARIANA PRADO	52	0	52.0
361	DEBORA MOURA ALVARES	54	0	54.0	427	HELOISA CAMP. B. A. JORGE	52	0	52.0
361	WILSON PEREIRA DE T. JUNIOR	54	0	54.0	427	MARCELO GONÇ. FREITAS	52	0	52.0
361	DENISE RUFFO ROBERTO	54	0	54.0	427	LUCIMARA TEIXEIRA	52	0	52.0
361	ADRIANA MARTINS	54	0	54.0	498	VERA MARIA N. DE CASTRO	50	2	52.0

498	VLADYR GUEVARA FERNANDES	50	2	52.0
498	MARINA KAZUKO ANSAI	50	2	52.0
501	CARLA OCTAVIANI	50	1.5	51.5
502	CLAUDIO PINA	50	1	51.0
502	GEISA MARIA BOCCHI SOUZA	50	1	51.0
504	MARJORIE CARLA ASSIS	50	0.5	50.5
505	ELIAS DE OLIVEIRA SEVERO	50	0	50.0
505	ANDRE HENRIQUE B. FRENHANI	50	0	50.0
505	ROBERTO RAUEN DE SOUZA	50	0	50.0
505	SILVIO DE MEDEIROS CABRAL	50	0	50.0
505	SANDRA LUCIA DIAS SANTOS	50	0	50.0
505	AUGUSTUS R. GASPARETTO	50	0	50.0
505	GLAUCIA CONSENTINO BRITES	50	0	50.0
505	FLAVIO SILVEIRA BUENO	50	0	50.0
505	MARCIO FUMAGALLI	50	0	50.0
505	EVELINE TURATTI	50	0	50.0
505	EDNA REGINA RABELO SILVA	50	0	50.0
505	CLAUDIO GOMES	50	0	50.0
505	PATRICIA ROSSETTI	50	0	50.0
505	CHRISTIANNE B. CARVALHO	50	0	50.0
505	CHRISTIANE GONÇALVES	50	0	50.0
505	DANUSA DO NASC. MARTINS	50	0	50.0
505	CYNTIA MARQUES DE ALMEIDA	50	0	50.0
505	SIMONE CRISTINE FULLIN	50	0	50.0
505	IEDA CRISTINA DA CUNHA	50	0	50.0
505	ADRIANO PIRES CANDIDO	50	0	50.0
505	MARCELO AUGUSTO SIMOES	50	0	50.0
505	ANTONIO CARLOS PARDI	50	0	50.0
505	ELIANE FERNANDES	50	0	50.0
505	DANIEL RODRIGUES CASAS	50	0	50.0
505	DANYLO EDUARDO T. KSEIB	50	0	50.0
505	STELLA MARI G. MARVULLE	50	0	50.0
505	FLAVIO EDUARDO P. STERSE	50	0	50.0
505	KATIA MARIA VASQUES MAIA	50	0	50.0
505	CESAR SATO BARBERATO	50	0	50.0
505	CLAUDIA CARVALHO GRAEL	50	0	50.0
505	PAULO EDUARDO TAYAR SILVA	50	0	50.0
505	RENATA HEL. G. MICHELUTTI	50	0	50.0
505	CHRISTIANE SAULETE SQUIBA	50	0	50.0
505	MARIA HELENA M.R. DE PAULA	50	0	50.0
505	FERNANDA LOBAO FERNANDES	50	0	50.0
505	BERNADETE AP.S. MIRANDA	50	0	50.0
505	JOSÉ ANTONIO B. ZOCCOLER	50	0	50.0
505	ADRIANNE MARCELINO NOBRE	50	0	50.0
505	HERMINIA CAPEL CLARA	50	0	50.0
505	ALESSANDRA T. CANTUARIA	50	0	50.0
505	HELGA MACHADO MORAIS	50	0	50.0
505	RICARDO FABIO B. DA SILVA	50	0	50.0
505	LUCIANA CESPEDE BORGES	50	0	50.0
505	LUIZ CARLOS ESTEVES	50	0	50.0
505	LUCIANE LACERDA F. ROCHA	50	0	50.0
505	BERNADETE VASC. FIGUEIREDO	50	0	50.0
505	CRISTIANE BARBAN NENOV	50	0	50.0
505	CHARLES WILIAM L. GALVAO	50	0	50.0
505	SANDRA MARIA A. CABRINI	50	0	50.0
505	ANA CRISTINA S. ROSSI	50	0	50.0
505	PAULO RICARDO NAKASHIMA	50	0	50.0
505	ELLEN CRISTIANE DOS REIS	50	0	50.0
505	ROBERTA DE BIASI RIBEIRO	50	0	50.0
505	MARCELO PIRES PRESTES	50	0	50.0
505	TATIANY CONTRERAS	50	0	50.0
505	ANA MARIA ALMEIDA ROLLO	50	0	50.0
505	VERA LUCIA GUIMARAES	50	0	50.0
505	LUCIANA CANOVA	50	0	50.0
505	CLARISSA NOVAES MORAES	50	0	50.0

Campinas, 29 de abril de 1996

AILTON DE LIMA RIBEIRO

Presidente da Comissão Organizadora do Concurso Público

EDITAL DE CONVOCAÇÃO

Para Cadastramento de Candidatos Portadores de Deficiência Física Aprovados no Concurso Público Referente ao Edital 004/95, Nos Termos do Decreto Nº 10.408 de 19.09.92 Que Regulamenta a Lei Municipal Nº 6.075 de 31/07/95

A Comissão Organizadora do Concurso Público convoca dos candidatos aprovados no Concurso Público referente ao Edital 004/95 publicado em 19/12/95, para o cargo de Dentista, portadores de Deficiência Física para cadastramento na Coordenadoria de Concurso 5º andar - sala 04 do Paço Municipal, situado à Av. Anchieta nº 200 - Centro nos dias 06 e 07/05/96 das 08:30 às 11:30 h e das 13:30 às 16:30 h.

O não comparecimento ao cadastramento expresso acima acarretará nas perdas dos direitos conferidos em Lei.

Campinas, 29 de abril de 1996

AILTON DE LIMA RIBEIRO

Presidente da Comissão Organizadora do Concurso Público

EDITAL DE CONVOCAÇÃO*Referente ao Edital 003/95*

A Secretaria Municipal de Recursos Humanos da Prefeitura Municipal de Campinas convoca o candidato abaixo relacionado por ordem de classificação a comparecer no dia 07/05/96 às 09:30 h na Prefeitura Municipal de Campinas, situada à Av. Anchieta, 200 - 5º andar sala 4 para a realização de reunião de preenchimento de vagas.

O candidato deverá comparecer munido de documento de identidade.

O não comparecimento implicará nas perdas legais do direito decorrente do

Concurso Público.

CARGO: Professor de Orquestra Instrumentista Executante

Assistente de Principal - Violino

CLASSIF. NOME

8º ISAIAS CRUZ

Campinas, 29 de abril de 1996

JANUARIO MONTONE

Secretário Municipal de Recursos Humanos

SECRETARIA DE FINANÇAS

SECRETARIA MUNICIPAL DE FINANÇAS

PELO SR. DIRETOR DO DCCA

Prot. 05900/96 - José Müller - Compareça o interessado no prazo de 10 (dez) dias no Controle, guichê 3 - térreo, para esclarecimento sob o protocolo, falar com Eduardo ou Ralf, o não comparecimento implicará no arquivamento do protocolo.

Prot. 12597/96 - Terezinha Caldas Palmégiani - Compareça o Sr. Edvino Otávio Soares no prazo de 10 (dez) dias no Controle, guichê 3 - térreo, para tratar do assunto de seu interesse, falar com Eduardo ou Ralf, o não comparecimento implicará no arquivamento do protocolo.

Prot. 12826/96 - Eliana Nanci De Medeiros - Compareça o interessado no prazo de 10 (dez) dias no Controle, guichê 3 - térreo, juntamente com os carnês de IPTU/96 e a procuração, para tratar do assunto de seu interesse, falar com Eduardo ou Ralf, o não comparecimento implicará no arquivamento do protocolo.

Prot. 14604/96 - Lázaro Valli - INDEFIRO o protocolo acima, pelo motivo do contribuinte ter espontaneidade na escolha de pagamento, conforme informações sobre pagamentos anexo 2.

Prot. 15168/96 E 15174/96 - Gilsa Gomes Silva - Compareça o interessado no prazo de 10 (dez) dias no Controle, guichê 3 - térreo, com os pagamentos do IPTU/93 original que foram pagos errados, com os carnês de IPTU/95 e juntamente com a procuração, falar com Eduardo ou Ralf, o não comparecimento do interessado implicará no arquivamento do protocolo.

Prot. 15182/96 - Ernesto Platper - Compareça o interessado no prazo de 10 (dez) dias no Controle, guichê 3 - térreo, para tratar do assunto de seu interesse, falar com Eduardo ou Ralf, o não comparecimento implicará no arquivamento do protocolo.

Prot. 16866/96 - Joaquim Cardozo De Oliveira - Compareça o interessado no prazo de 10 (dez) dias no Controle, guichê 3 - térreo, juntamente com o carnê de IPTU/90 e o carnê original do IPTU/95, falar com Eduardo ou Ralf, o não comparecimento implicará no arquivamento do protocolo.

Prot. 18339/96 - Maria Cristina Lins De Lima Menge - O IPTU/96 para o imóvel código 055.006.249-3 será lançado no decorrer do exercício. O contribuinte deverá aguardar o lançamento

DESPACHO DA COORDENADORIA DE PROGRAMAÇÃO FISCAL - DRM

Prot. 019406/96 - SPEL - Serv. de Pavimentação e Engenharia Ltda. - AUTO DE INFRAÇÃO E IMPOSIÇÃO DE MULTA 00414. Por não ter sido possível dar a ciência da autuação procedida, fica o interessado notificado do lançamento referente ao auto de infração citado, podendo tomar vistas do processo nesta Coordenadoria dentro do prazo legal para pagamento ou apresentação de defesa, que tem como termo inicial a data da publicação deste despacho no Diário Oficial do Município.

SECRETARIA DE OBRAS

SECRETARIA MUNICIPAL DE OBRAS

DEPARTAMENTO DE URBANISMO*Projetos Deferidos*

36955/90 Marcelo Oliveira Senise da Silva
16942/96 Durval Marcos Vieira
16961/96 Calli Comercial e Construtora Ltda
16964/96 Conflav Construção e Comércio Ltda
16975/96 Cavalcante Imóveis Construção Comércio Ltda

Projetos Indeferidos

53655/95 Marcelo Garcia Rodrigues
08497/96 Ecos Contabilidade S/C Ltda
12763/96 Layout do Brasil Publicidade & Marketing Ltda
14599/96 Manfrinatti & Manfrinatti Ltda

Projeto Regularizado Pela Lei 6031/88

26850/84 Alfredo Gero de Queiroz Abreu

Regularizados Pela Lei 8275/95

- 37146/73 Fausto Ferreira
- 19003/88 Enderson Marcos
- 22860/89 Antonio Pedro da Silva
- 35654/95 Maria Flavia Marques

Cancele-se a Aprovação

- 39274/92 Leopoldo Alberto Ribeiro Santana
- 16041/94 Marcia da Silva Leite
- 53207/94 Sandra Lasota da Silva

Compareçam os Interessados

- 08632/46 Mauro Alves dos Santos
- 02858/54 Marino Ziggiatti
- 05048/70 Frederico Guilherme Castilho Lisboa
- 20795/77 Jonathan Paul Lipsi
- 19441/87 Wilson Minamisawa
- 50168/94 José Amauri Carvalho
- 14343/96 Manoel Messias Soares
- 17755/96 Edgard Antonelli Jr
- 18341/96 Cláudia Cristina Augusto
- 18540/96 Julio B H Lima

EMILSON LUIZ ZANETTI

Diretor Dpto Urbanismo

SECRETARIA DE SAÚDE

SECRETARIA MUNICIPAL DE SAÚDE

CENTRO DE REFERÊNCIA DE CONTROLE DE ZOOSES

O Centro de Referência de Controle de Zoonoses informa ao público que encontram-se apreendidos em suas dependências os seguintes animais:

- Cavalo Preto..... Chapa 130/A
- Égua Pedrez..... Chapa 47/B

Estando vencido o prazo para o resgate dos animais informamos que os mesmos serão leiloados no dia 30/04/96, às 10:00 horas, nas dependências do Centro de Controle de Zoonoses, sito à Rua das Sapucaias, nº 115 - Vila Boa Vista.

SECRETARIA DE TRANSPORTES

SECRETARIA MUNICIPAL DE TRANSPORTES

RESOLUÇÃO 070/96

O Secretário Municipal de Transportes no uso das atribuições que lhe são conferidas e visando melhor atendimento ao usuário do sistema de transporte coletivo do Município:

RESOLVE

1- Expedir Ordem de Serviço para alteração das linhas:

NÚMERO	NOME	VERSÃO	EMPRESA	VIGÊNCIA
5.44	COHAB I	10D	URCA	06/04/96
5.45	COHAB II	11D	URCA	06/04/96
3.81	INTERBAIRROS	03D	TUCA	06/04/96
1.01	JQ. EGÍDIO	15D	EBVL	20/04/96
1.04	NOVA SOUSAS	13D	EBVL	20/04/96
1.06	Sousas/Shopping/Rodov.	11D	EBVL	20/04/96
1.07	GRAMADO/T.CENTRAL	08D	EBVL	20/04/96
1.10	PQ. JATIBAIA	03D	EBVL	20/04/96
1.09	SAN CONRADO	09D	EBVL	22/04/96
3.22	PUCC/PRIMAVERA	02D	TUCA	27/04/96

2- Esta resolução entrará em vigor na data de sua publicação revogando as disposições em contrário.

JAMES DOUGLAS BRADFELD

Secretário de Transportes Interino

JUNTA ADMINISTRATIVA DE RECURSOS DE INFRAÇÕES

Resumo das atas das reuniões da 1ª, 2ª e 3ª JARI - do dia 01 a 31 de Março de 1996, dos processos INDEFERIDOS.

Protocolos INDEFERIDOS:

RECURSO	PLACA	NOTIF.	RESULTADO	JUNTA	DATA RES.
11001527.0/96	AO 2174	338026-42	INDEFERIDO	1	26/03/96
11002266.7/96	AO 4028	330458-82	INDEFERIDO	1	19/03/96
-11001470.2/96	AP 1470	175561-17	INDEFERIDO	1	01/03/96
11001452.4/96	AP 1470	207163-40	INDEFERIDO	1	12/03/96
11001458.3/96	AP 1470	204604-80	INDEFERIDO	1	12/03/96
11001455.9/96	AP 1470	235805-90	INDEFERIDO	1	26/03/96
11001476.1/96	AP 6894	326256-1	INDEFERIDO	1	01/03/96
11001026.0/96	AP 8637	153877-72	INDEFERIDO	1	12/03/96
11001029.4/96	AP 8637	153878-60	INDEFERIDO	1	12/03/96

11001521.0/96	AU 7855	328677-70	INDEFERIDO	1	26/03/96
11002691.3/96	AU 9659	324167-30	INDEFERIDO	1	26/03/96
11002014.1/96	AV 7377	324817-78	INDEFERIDO	1	12/03/96
11002263.2/96	AX 2400	333558-15	INDEFERIDO	1	19/03/96
11002351.5/96	BC 0741	343577-76	INDEFERIDO	1	19/03/96
11002170.9/96	BFB7591	333407-44	INDEFERIDO	1	12/03/96
11001584.9/96	BFL1152	325494-41	INDEFERIDO	1	01/03/96
11002056.7/96	BFL1717	327868-89	INDEFERIDO	1	12/03/96
11001885.6/96	BFL4703	335693-20	INDEFERIDO	1	12/03/96
11001053.7/96	BFL5652	297242-5	INDEFERIDO	1	05/03/96
11001056.1/96	BFL5652	297113-65	INDEFERIDO	1	05/03/96
11002116.4/96	BFR5809	345597-81	INDEFERIDO	1	12/03/96
11002131.8/96	BFR5809	345603-0	INDEFERIDO	1	12/03/96
11001309.9/96	BFY4987	299375-59	INDEFERIDO	1	12/03/96
11001614.4/96	BGA8538	314302-3	INDEFERIDO	1	26/03/96
11001620.9/96	BGB0566	315623-90	INDEFERIDO	1	05/03/96
11001482.6/96	BGT1062	332708-26	INDEFERIDO	1	01/03/96
11001509.1/96	BGY2790	346240-74	INDEFERIDO	1	01/03/96
11001737.0/96	BHI1397	267447-65	INDEFERIDO	1	05/03/96
11001897.0/96	BIB0631	325770-93	INDEFERIDO	1	12/03/96
11002427.9/96	BIE1548	352641-0	INDEFERIDO	1	19/03/96
11002333.7/96	BIE9913	328687-58	INDEFERIDO	1	19/03/96
11001657.8/96	BIG2493	275725-27	INDEFERIDO	1	05/03/96
11001660.8/96	BIG2493	285003-46	INDEFERIDO	1	05/03/96
11001663.2/96	BIG2493	276382-46	INDEFERIDO	1	05/03/96
11001666.7/96	BIG2493	290760-77	INDEFERIDO	1	05/03/96
11002565.8/96	BIJ2908	339401-78	INDEFERIDO	1	26/03/96
11001237.8/96	BIJ3349	313082-87	INDEFERIDO	1	05/03/96
11002089.3/96	BIJ8915	337311-8	INDEFERIDO	1	12/03/96
11002095.8/96	BIJ8915	338954-5	INDEFERIDO	1	12/03/96
11001252.1/96	BIK6716	309802-58	INDEFERIDO	1	05/03/96
11002200.4/96	BIK6716	331402-32	INDEFERIDO	1	19/03/96
11002137.7/96	BIK9622	324846-21	INDEFERIDO	1	12/03/96
11001342.0/96	BIM3372	314597-42	INDEFERIDO	1	12/03/96
11002748.0/96	BIP7393	322918-91	INDEFERIDO	1	26/03/96
11002751.0/96	BIP7393	337435-11	INDEFERIDO	1	26/03/96
11002754.5/96	BIP7393	337255-83	INDEFERIDO	1	26/03/96
11002763.4/96	BIP7393	321981-30	INDEFERIDO	1	26/03/96
11001005.7/96	BJA5059	295460-95	INDEFERIDO	1	01/03/96
11002314.0/96	BJT0708	349658-69	INDEFERIDO	1	19/03/96
11001645.4/96	BKP0495	320505-23	INDEFERIDO	1	05/03/96
11003078.3/96	BKW6995	336925-0	INDEFERIDO	1	26/03/96
11001891.0/96	BMD0470	333051-36	INDEFERIDO	1	12/03/96
11000975.0/96	BMD8432	269822-76	INDEFERIDO	1	26/03/96
11002772.3/96	BMU0182	338958-68	INDEFERIDO	1	26/03/96
11000508.8/96	BMU1066	300531-23	INDEFERIDO	1	01/03/96
11001654.3/96	BMU1066	300549-26	INDEFERIDO	1	12/03/96
11002155.5/96	BMU1066	295878-53	INDEFERIDO	1	12/03/96
11002008.7/96	BMU1875	339455-27	INDEFERIDO	1	12/03/96
11002044.3/96	BMU3184	259095-86	INDEFERIDO	1	26/03/96
11002047.8/96	BMU3184	247416-56	INDEFERIDO	1	26/03/96
11002065.6/96	BMU3184	260058-17	INDEFERIDO	1	26/03/96
11002445.7/96	BMU4841	317336-34	INDEFERIDO	1	19/03/96
11001461.3/96	BMU6183	338091-42	INDEFERIDO	1	01/03/96
11001681.0/96	BMU6613	328303-98	INDEFERIDO	1	05/03/96
11001945.3/96	BMU7638	315084-14	INDEFERIDO	1	19/03/96
11001948.8/96	BMU7638	301713-3	INDEFERIDO	1	19/03/96
11002272.1/96	BMU7669	311573-89	INDEFERIDO	1	19/03/96
11002634.4/96	BMU7950	322729-84	INDEFERIDO	1	26/03/96
11002637.9/96	BMU7950	335439-13	INDEFERIDO	1	26/03/96
11002834.7/96	BMU9215	323750-88	INDEFERIDO	1	26/03/96
11000822.2/96	BMU9680	247610-90	INDEFERIDO	1	12/03/96
11001684.5/96	BNC8236	322306-90	INDEFERIDO	1	05/03/96
11001783.3/96	BNG9483	344675-61	INDEFERIDO	1	12/03/96
11001904.6/96	BNH6252	324105-80	INDEFERIDO	1	12/03/96
11002038.9/96	BNS3060	338433-10	INDEFERIDO	1	19/03/96
11001427.3/96	BNY2357	310031-66	INDEFERIDO	1	01/03/96
11002140.7/96	BNY5168	321297-21	INDEFERIDO	1	12/03/96
11001074.0/96	BNY7077	302227-77	INDEFERIDO	1	05/03/96
11002260.8/96	BNY7431	321218-81	INDEFERIDO	1	19/03/96
11003006.6/96	BNY8234	353896-6	INDEFERIDO	1	26/03/96
11002239.0/96	BNY8613	340122-37	INDEFERIDO	1	19/03/96
11002242.0/96	BNY8613	211535-72	INDEFERIDO	1	19/03/96
11002248.9/96	BNY8613	278284-97	INDEFERIDO	1	19/03/96
11002766.9/96	BNY9014	321564-84	INDEFERIDO	1	26/03/96
11002861.4/96	BNY9014	324022-83	INDEFERIDO	1	26/03/96
11002864.9/96	BNY9014	342892-73	INDEFERIDO	1	26/03/96
11001440.0/96	BNY9910	308686-80	INDEFERIDO	1	19/03/96
11000340.9/96	BO 5458	106351-0	INDEFERIDO	1	05/03/96
11000346.8/96	BO 5458	190208-93	INDEFERIDO	1	05/03/96
11000349.2/96	BO 5458	99398-0	INDEFERIDO	1	05/03/96
11002840.1/96	BO 6096	337870-35	INDEFERIDO	1	26/03/96
11002913.0/96	BOA0496	251620-99	INDEFERIDO	1	26/03/96
11002664.6/96	BOH7895	350231-7	INDEFERIDO	1	26/03/96
11001545.8/96	BOT8936	341768-9	INDEFERIDO	1	01/03/96
11001379.0/96	BPC1234	296136-19	INDEFERIDO	1	19/03/96
11002336.1/96	BPC3380	337816-0	INDEFERIDO	1	19/03/96
11002970.0/96	BPC5501	335839-79	INDEFERIDO	1	26/03/96
11001825.2/96	BPC6564	336400-43	INDEFERIDO	1	12/03/96
11000987.3/96	BPC8032	316878-96	INDEFERIDO	1	01/03/96
11002553.4/96	BPJ8692	335831-53	INDEFERIDO	1	26/03/96
11001551.2/96	BPU1271	345036-78	INDEFERIDO	1	01/03/96
11001554.7/96	BPU1271	320377-78	INDEFERIDO	1	01/03/96

11001557.1/96	BPU1271	320376-80	INDEFERIDO	1	01/03/96	11002318.3/96	BUI5330	333610-77	INDEFERIDO	1	19/03/96
11002068.0/96	BPU4139	327274-65	INDEFERIDO	1	12/03/96	11002418.0/96	BUI5857	322978-65	INDEFERIDO	1	19/03/96
11002074.5/96	BPU4139	341552-0	INDEFERIDO	1	12/03/96	11002421.0/96	BUI5857	348626-75	INDEFERIDO	1	19/03/96
11002925.4/96	BPU4314	334169-0	INDEFERIDO	1	26/03/96	11002816.9/96	BUI6653	329502-68	INDEFERIDO	1	26/03/96
11002928.9/96	BPU4314	340711-0	INDEFERIDO	1	26/03/96	11001563.6/96	BUI8805	339359-93	INDEFERIDO	1	01/03/96
11002931.9/96	BPU4314	340395-35	INDEFERIDO	1	26/03/96	11002254.3/96	BUI8940	351696-62	INDEFERIDO	1	19/03/96
11001770.1/96	BQG0352	330503-31	INDEFERIDO	1	12/03/96	11003039.2/96	BUI8964	343192-24	INDEFERIDO	1	26/03/96
11001969.0/96	BQG0597	339841-52	INDEFERIDO	1	12/03/96	11002143.1/96	BUI9458	340043-93	INDEFERIDO	1	12/03/96
11003060.0/96	BQG3773	345547-95	INDEFERIDO	1	26/03/96	11002146.6/96	BUI9458	343519-89	INDEFERIDO	1	12/03/96
11002825.8/96	BQG4342	305349-30	INDEFERIDO	1	26/03/96	11000614.9/96	BUW0676	310503-52	INDEFERIDO	1	01/03/96
11002828.2/96	BQG4342	340919-8	INDEFERIDO	1	26/03/96	11000938.5/96	BUW0920	316339-23	INDEFERIDO	1	12/03/96
11001548.2/96	BQG6497	341240-87	INDEFERIDO	1	01/03/96	11002161.0/96	BUW2856	322134-72	INDEFERIDO	1	12/03/96
11002324.8/96	BQG9028	334089-79	INDEFERIDO	1	19/03/96	11002164.4/96	BUW2856	321609-58	INDEFERIDO	1	12/03/96
11002694.8/96	BQG9163	340361-30	INDEFERIDO	1	26/03/96	11001713.2/96	BUW5596	313365-66	INDEFERIDO	1	05/03/96
11002697.2/96	BQG9163	340394-47	INDEFERIDO	1	26/03/96	11002182.2/96	BUW5625	333175-40	INDEFERIDO	1	12/03/96
11002976.9/96	BQG9661	219472-54	INDEFERIDO	1	26/03/96	11002406.6/96	BUW6336	282427-92	INDEFERIDO	1	19/03/96
11002991.2/96	BQG9661	219428-7	INDEFERIDO	1	26/03/96	11002409.0/96	BUW6336	313276-45	INDEFERIDO	1	19/03/96
11002973.4/96	BQG9661	198444-66	INDEFERIDO	1	29/03/96	11002284.5/96	BUW7014	294609-42	INDEFERIDO	1	19/03/96
11001837.6/96	BQH0420	341163-10	INDEFERIDO	1	12/03/96	11002287.0/96	BUW7014	304579-70	INDEFERIDO	1	19/03/96
11001834.1/96	BQH0420	335815-51	INDEFERIDO	1	19/03/96	11001648.9/96	BUW8182	335048-47	INDEFERIDO	1	05/03/96
11002646.8/96	BQH4970	327805-40	INDEFERIDO	1	26/03/96	11002649.2/96	BUW9386	313622-51	INDEFERIDO	1	26/03/96
11002487.2/96	BQH7933	332931-13	INDEFERIDO	1	26/03/96	11002652.2/96	BUW9386	313641-28	INDEFERIDO	1	26/03/96
11002490.2/96	BQH7933	335381-98	INDEFERIDO	1	26/03/96	11001479.6/96	BUW9421	312547-95	INDEFERIDO	1	01/03/96
11002493.7/96	BQH7933	309608-14	INDEFERIDO	1	26/03/96	11002173.3/96	BUW9997	322844-84	INDEFERIDO	1	19/03/96
11000483.9/96	BQH7947	295492-13	INDEFERIDO	1	01/03/96	11002017.6/96	BVI0511	282498-31	INDEFERIDO	1	12/03/96
11000419.7/96	BQH8830	256453-0	INDEFERIDO	1	26/03/96	11001951.8/96	BVN0218	345978-70	INDEFERIDO	1	12/03/96
11001678.0/96	BQI6330	341284-59	INDEFERIDO	1	05/03/96	11001999.2/96	BVN0819	323226-43	INDEFERIDO	1	19/03/96
11002813.4/96	BQN7166	348979-5	INDEFERIDO	1	26/03/96	11002736.7/96	BVN1667	306616-79	INDEFERIDO	1	26/03/96
11001491.5/96	BQR0959	324012-6	INDEFERIDO	1	01/03/96	11002739.1/96	BVN1667	306615-80	INDEFERIDO	1	26/03/96
11001162.2/96	BQR1981	324676-70	INDEFERIDO	1	12/03/96	11002742.1/96	BVN1667	306617-67	INDEFERIDO	1	26/03/96
11002949.1/96	BQR2743	299655-63	INDEFERIDO	1	26/03/96	11001437.0/96	BVN1739	327804-52	INDEFERIDO	1	01/03/96
11002952.1/96	BQR2743	338628-67	INDEFERIDO	1	26/03/96	11001942.9/96	BVN1901	331196-31	INDEFERIDO	1	12/03/96
11002955.6/96	BQR2743	313574-38	INDEFERIDO	1	26/03/96	11001433.8/96	BVN2559	303689-68	INDEFERIDO	1	01/03/96
11002964.5/96	BQR2743	338732-91	INDEFERIDO	1	26/03/96	11002466.0/96	BVN2690	343318-18	INDEFERIDO	1	19/03/96
11001725.6/96	BQR3149	342223-72	INDEFERIDO	1	12/03/96	11001270.0/96	BVN3246	332906-22	INDEFERIDO	1	05/03/96
11001888.0/96	BQR4195	317276-57	INDEFERIDO	1	12/03/96	11002594.1/96	BVN3392	322199-97	INDEFERIDO	1	19/03/96
11002609.3/96	BQR4257	328075-56	INDEFERIDO	1	19/03/96	11002591.7/96	BVN3392	337849-17	INDEFERIDO	1	26/03/96
11002885.1/96	BQR4661	338475-6	INDEFERIDO	1	26/03/96	11002415.5/96	BVN4885	352802-52	INDEFERIDO	1	19/03/96
11001512.1/96	BQR4704	316772-60	INDEFERIDO	1	01/03/96	11001369.2/96	BVN5600	337479-83	INDEFERIDO	1	19/03/96
11001494.0/96	BQR5211	319270-79	INDEFERIDO	1	01/03/96	11001773.6/96	BVN7553	325433-80	INDEFERIDO	1	12/03/96
11002110.5/96	BQR5554	344133-24	INDEFERIDO	1	19/03/96	11001749.3/96	BVN7794	331439-1	INDEFERIDO	1	05/03/96
11002472.4/96	BQR8681	342404-89	INDEFERIDO	1	26/03/96	11001752.3/96	BVN7794	324293-5	INDEFERIDO	1	05/03/96
11002293.4/96	BQR9681	340805-71	INDEFERIDO	1	19/03/96	11001755.8/96	BVN7794	324274-39	INDEFERIDO	1	05/03/96
11002296.9/96	BQR9681	340554-0	INDEFERIDO	1	19/03/96	11001758.2/96	BVN7794	331998-39	INDEFERIDO	1	05/03/96
11002299.3/96	BQR9681	337925-86	INDEFERIDO	1	19/03/96	11001761.2/96	BVN7794	323485-1	INDEFERIDO	1	05/03/96
11002612.3/96	BQR9871	330131-31	INDEFERIDO	1	26/03/96	11001764.7/96	BVN7794	331412-10	INDEFERIDO	1	05/03/96
11002615.8/96	BQR9871	329069-17	INDEFERIDO	1	26/03/96	11001810.4/96	BVN7794	338141-42	INDEFERIDO	1	12/03/96
11001801.5/96	BQV0777	337789-30	INDEFERIDO	1	12/03/96	11001813.9/96	BVN7794	328739-34	INDEFERIDO	1	12/03/96
11002062.1/96	BQZ0404	346159-69	INDEFERIDO	1	12/03/96	11001816.3/96	BVN7794	324316-38	INDEFERIDO	1	12/03/96
11002831.2/96	BSA1535	347681-12	INDEFERIDO	1	26/03/96	11002559.3/96	BVN7940	335695-7	INDEFERIDO	1	26/03/96
11001443.5/96	BSA1656	328352-96	INDEFERIDO	1	01/03/96	11001186.0/96	BVN8005	330697-96	INDEFERIDO	1	05/03/96
11002028.4/96	BSQ0233	287834-58	INDEFERIDO	1	01/03/96	11002733.2/96	BVN8882	337017-78	INDEFERIDO	1	26/03/96
11004868.2/96	BSQ0820	212481-95	INDEFERIDO	1	05/03/96	11002478.3/96	BVN9303	347296-85	INDEFERIDO	1	26/03/96
11004875.5/96	BSQ0820	263104-90	INDEFERIDO	1	19/03/96	11001086.3/96	BVN9470	323711-67	INDEFERIDO	1	05/03/96
11001464.8/96	BSQ2379	277078-14	INDEFERIDO	1	05/03/96	11001630.6/96	BVX5494	337577-93	INDEFERIDO	1	05/03/96
11000301.8/96	BSQ4230	293468-80	INDEFERIDO	1	01/03/96	11001633.0/96	BVX5494	333462-67	INDEFERIDO	1	05/03/96
11002059.1/96	BSQ4552	313421-80	INDEFERIDO	1	12/03/96	11001703.5/96	BWC1451	336350-43	INDEFERIDO	1	05/03/96
11002870.3/96	BSSQ6252	332529-96	INDEFERIDO	1	26/03/96	11001987.9/96	BWS6061	292229-80	INDEFERIDO	1	12/03/96
11001539.3/96	BTG0454	328674-6	INDEFERIDO	1	01/03/96	11002236.5/96	BWS6061	281285-21	INDEFERIDO	1	12/03/96
11001687.0/96	BTG0481	327578-97	INDEFERIDO	1	05/03/96	11001993.3/96	BWS7360	314423-42	INDEFERIDO	1	12/03/96
11002673.5/96	BTG1225	334817-62	INDEFERIDO	1	26/03/96	11001560.1/96	BXI1098	319942-58	INDEFERIDO	1	01/03/96
11002391.4/96	BTG1630	337744-70	INDEFERIDO	1	19/03/96	11002508.9/96	BZJ0943	330151-86	INDEFERIDO	1	26/03/96
11002394.9/96	BTG1630	338574-4	INDEFERIDO	1	19/03/96	11002511.9/96	BZJ0943	330243-81	INDEFERIDO	1	26/03/96
11002397.3/96	BTG1630	338760-47	INDEFERIDO	1	19/03/96	11001318.8/96	BZJ1079	314642-91	INDEFERIDO	1	26/03/96
11002439.2/96	BTG1630	317115-9	INDEFERIDO	1	19/03/96	11003030.9/96	BZJ1212	340196-40	INDEFERIDO	1	26/03/96
11002442.2/96	BTG1630	340280-10	INDEFERIDO	1	19/03/96	11001639.0/96	BZJ1671	311616-76	INDEFERIDO	1	05/03/96
11001282.3/96	BTG1709	309786-52	INDEFERIDO	1	05/03/96	11002475.9/96	BZJ3177	350780-57	INDEFERIDO	1	26/03/96
11001846.5/96	BTG2239	310610-51	INDEFERIDO	1	26/03/96	11002035.4/96	BZJ3422	346308-67	INDEFERIDO	1	12/03/96
11003042.2/96	BTG4940	345700-21	INDEFERIDO	1	26/03/96	11002679.4/96	BZJ4637	342799-14	INDEFERIDO	1	26/03/96
11002655.7/96	BTG6136	342542-18	INDEFERIDO	1	26/03/96	11002682.4/96	BZJ4637	343059-46	INDEFERIDO	1	26/03/96
11002658.1/96	BTG6136	340310-56	INDEFERIDO	1	26/03/96	11002685.9/96	BZJ4637	308241-65	INDEFERIDO	1	26/03/96
11002819.3/96	BTG6381	338589-32	INDEFERIDO	1	26/03/96	11002688.3/96	BZJ4637	343027-38	INDEFERIDO	1	26/03/96
11002822.3/96	BTG6381	310384-96	INDEFERIDO	1	26/03/96	11002703.0/96	BZJ4637	343701-69	INDEFERIDO	1	26/03/96
11002667.0/96	BTG6654	334121-76	INDEFERIDO	1	26/03/96	11002715.4/96	BZJ4637	342713-47	INDEFERIDO	1	26/03/96
11001165.7/96	BTG8849	314353-88	INDEFERIDO	1	05/03/96	11002718.9/96	BZJ4637	340699-67	INDEFERIDO	1	26/03/96
11001669.1/96	BTG9074	320712-19	INDEFERIDO	1	05/03/96	11002721.9/96	BZJ5594	305720-28	INDEFERIDO	1	26/03/96
11000934.2/96	BTG9261	318441-32	INDEFERIDO	1	01/03/96	11001960.7/96	BZJ5799	342756-20	INDEFERIDO	1	12/03/96
11002643.3/96	BTG9275	333333-37	INDEFERIDO	1	26/03/96	11001963.1/96	BZJ5799	342985-57	INDEFERIDO	1	12/03/96
11001497.4/96	BTU1385	334609-89	INDEFERIDO	1	01/03/96	11002775.8/96	BZJ5920	338268-10	INDEFERIDO	1	26/03/96
11001719.1/96	BUI0412	339073-40	INDEFERIDO	1	05/03/96	11002785.5/96	BZJ5920	309448-50	INDEFERIDO	1	26/03/96
11001722.1/96	BUI0412	329387-64	INDEFERIDO	1	05/03/96	11002788.0/96	BZJ5920	314937-34	INDEFERIDO	1	26/03/96
11001728.0/96	BUI0412	330189-43	INDEFERIDO	1	05/03/96	11002791.0/96	BZJ5920	330263-36	INDEFERIDO	1	26/03/96
11001731.0/96	BUI0412	329236-93	INDEFERIDO	1	05/03/96	11003054.6/96	BZJ6632	341360-28	INDEFERIDO	1	26/03/96
11001734.5/96	BUI0412	337183-52	INDEFERIDO	1	05/03/96	11001446.0/96	BZJ7317	287751-41	INDEFERIDO	1	01/03/96
11000990.3/96	BUI1444</										

11002363.9/96	CAQ0685	341081-1	INDEFERIDO	1	19/03/96	11002278.0/96	RG 4577	330608-79	INDEFERIDO	1	19/03/96
11002375.2/96	CAQ0685	319603-58	INDEFERIDO	1	19/03/96	11001792.2/96	XV 3737	326190-95	INDEFERIDO	1	12/03/96
11001706.0/96	CAQ1509	301279-64	INDEFERIDO	1	12/03/96	11001672.1/96	YN 1521	325733-59	INDEFERIDO	1	05/03/96
11001709.4/96	CAQ1509	296334-15	INDEFERIDO	1	12/03/96	11000429.4/96	AP 1953	282606-22	INDEFERIDO	2	11/03/96
11002134.2/96	CAQ2170	327259-51	INDEFERIDO	1	12/03/96	11001525.3/96	AQ 6522	329396-53	INDEFERIDO	2	11/03/96
11002460.0/96	CAQ3252	323211-15	INDEFERIDO	1	19/03/96	11002844.4/96	AT 8838	353497-39	INDEFERIDO	2	25/03/96
11002345.0/96	CAQ3658	328489-51	INDEFERIDO	1	19/03/96	11001322.6/96	AT 9242	321724-58	INDEFERIDO	2	11/03/96
11002290.0/96	CAQ9772	317974-5	INDEFERIDO	1	19/03/96	11001516.4/96	AT 9242	329476-85	INDEFERIDO	2	11/03/96
11002305.1/96	CAQ9772	333948-3	INDEFERIDO	1	19/03/96	11001519.9/96	AT 9327	328926-65	INDEFERIDO	2	11/03/96
11002308.6/96	CAQ9772	323510-96	INDEFERIDO	1	19/03/96	11001343.9/96	AU 2543	315229-74	INDEFERIDO	2	11/03/96
11002071.0/96	CAQ9945	329559-81	INDEFERIDO	1	12/03/96	11002883.5/96	AU 3233	354634-59	INDEFERIDO	2	25/03/96
11001855.4/96	CCW0288	339281-23	INDEFERIDO	1	12/03/96	11002886.0/96	AU 3233	355093-61	INDEFERIDO	2	25/03/96
11001858.9/96	CCW0288	343572-25	INDEFERIDO	1	12/03/96	11001352.8/96	AU 7785	323606-44	INDEFERIDO	2	19/03/96
11001243.2/96	CCW1679	326152-52	INDEFERIDO	1	12/03/96	11001211.4/96	AU 7855	322690-35	INDEFERIDO	2	11/03/96
11002640.9/96	CCW2336	343952-26	INDEFERIDO	1	26/03/96	11001226.2/96	AU 7855	323481-49	INDEFERIDO	2	11/03/96
11002185.7/96	CCW3212	319702-56	INDEFERIDO	1	12/03/96	11001229.7/96	AU 7855	322586-0	INDEFERIDO	2	11/03/96
11002727.8/96	CCW4411	343865-81	INDEFERIDO	1	26/03/96	11001205.0/96	AU 7855	324283-28	INDEFERIDO	2	19/03/96
11002330.2/96	CCW4547	353205-64	INDEFERIDO	1	19/03/96	11001286.6/96	AV 2946	324372-49	INDEFERIDO	2	11/03/96
11002891.6/96	CCW6158	354660-28	INDEFERIDO	1	26/03/96	11002096.6/96	AV 5841	328051-39	INDEFERIDO	2	19/03/96
11001746.9/96	CCW6415	339630-4	INDEFERIDO	1	05/03/96	11001528.8/96	AV 8315	337453-80	INDEFERIDO	2	11/03/96
11002514.3/96	CCW6768	340984-8	INDEFERIDO	1	26/03/96	11001355.2/96	AV 8315	323074-70	INDEFERIDO	2	19/03/96
11002898.3/96	CCW6982	343852-30	INDEFERIDO	1	26/03/96	11001313.7/96	AW 1699	309394-98	INDEFERIDO	2	11/03/96
11002919.0/96	CCW9400	332616-30	INDEFERIDO	1	26/03/96	11002695.6/96	AW 3352	336505-80	INDEFERIDO	2	19/03/96
11002922.0/96	CCW9400	345746-80	INDEFERIDO	1	26/03/96	11002395.7/96	AW 4282	324226-29	INDEFERIDO	2	19/03/96
11002618.2/96	CCW9475	345630-77	INDEFERIDO	1	26/03/96	11001157.6/96	AW 7322	12478-48	INDEFERIDO	2	11/03/96
11002879.7/96	CDU0606	341707-47	INDEFERIDO	1	26/03/96	11001178.9/96	AW 7322	38260-64	INDEFERIDO	2	11/03/96
11002526.7/96	CDU2074	346839-49	INDEFERIDO	1	26/03/96	11001181.9/96	AW 7322	84491-8	INDEFERIDO	2	11/03/96
11001467.2/96	CDU2235	344471-26	INDEFERIDO	1	01/03/96	11001738.8/96	AX 0673	319736-50	INDEFERIDO	2	11/03/96
11002843.6/96	CDU3397	352395-80	INDEFERIDO	1	26/03/96	11001316.1/96	AX 3289	322873-28	INDEFERIDO	2	11/03/96
11002578.0/96	CF 5480	340252-55	INDEFERIDO	1	19/03/96	11001319.6/96	AX 5028	308928-62	INDEFERIDO	2	11/03/96
11002581.0/96	CF 5480	348063-71	INDEFERIDO	1	19/03/96	11002737.5/96	BB 6851	353339-55	INDEFERIDO	2	25/03/96
11002535.6/96	CF 5480	332258-60	INDEFERIDO	1	26/03/96	11002144.0/96	BB 8027	348693-51	INDEFERIDO	2	19/03/96
11003045.7/96	CPS2124	344445-57	INDEFERIDO	1	26/03/96	11001826.0/96	BFL1400	334309-10	INDEFERIDO	2	19/03/96
11002339.6/96	CPS3273	323827-70	INDEFERIDO	1	19/03/96	11001832.5/96	BFL1400	342674-12	INDEFERIDO	2	19/03/96
11002517.8/96	CPS4059	329740-83	INDEFERIDO	1	26/03/96	11001835.0/96	BFL1400	330634-58	INDEFERIDO	2	19/03/96
11000471.5/96	CPS4401	295124-70	INDEFERIDO	1	01/03/96	11001841.4/96	BFL1400	331669-16	INDEFERIDO	2	19/03/96
11002224.1/96	CPS9521	260819-17	INDEFERIDO	1	26/03/96	11002959.9/96	BFL4875	354523-97	INDEFERIDO	2	25/03/96
11002584.4/96	CQ 0573	329734-69	INDEFERIDO	1	19/03/96	11002965.3/96	BFL4875	354248-33	INDEFERIDO	2	25/03/96
11002385.0/96	CQ 9113	333873-98	INDEFERIDO	1	19/03/96	11002968.8/96	BFL4875	353975-40	INDEFERIDO	2	25/03/96
11002520.8/96	CQ 9698	320847-98	INDEFERIDO	1	26/03/96	11001425.7/96	BFL7621	342163-95	INDEFERIDO	2	04/03/96
11002050.8/96	DC 0275	337125-65	INDEFERIDO	1	12/03/96	11002610.7/96	BFL7856	333467-18	INDEFERIDO	2	25/03/96
11001777.9/96	DC 0665	314869-56	INDEFERIDO	1	12/03/96	11002601.8/96	BFL7856	332514-68	INDEFERIDO	2	28/03/96
11002621.2/96	DC 4745	337969-58	INDEFERIDO	1	26/03/96	11002698.0/96	BFL8958	241759-36	INDEFERIDO	2	25/03/96
11003979.9/95	DX 1038	241144-70	INDEFERIDO	1	05/03/96	11001985.2/96	BFN4497	321403-36	INDEFERIDO	2	11/03/96
11003057.0/96	DX 5189	335669-28	INDEFERIDO	1	26/03/96	11001679.9/96	BHH1142	347190-50	INDEFERIDO	2	19/03/96
11002206.3/96	EI 1887	346439-83	INDEFERIDO	1	19/03/96	11001166.5/96	BHI1415	302508-70	INDEFERIDO	2	11/03/96
11000232.1/96	EN 6180	243737-66	INDEFERIDO	1	05/03/96	11001501.6/96	BHI2954	312052-60	INDEFERIDO	2	19/03/96
11002597.6/96	EN 9118	282599-16	INDEFERIDO	1	26/03/96	11001844.9/96	BHI4180	329304-61	INDEFERIDO	2	19/03/96
11003072.4/96	EN 9654	343003-10	INDEFERIDO	1	26/03/96	11001847.3/96	BHI4180	315207-33	INDEFERIDO	2	19/03/96
11001354.4/96	FL 0220	339072-51	INDEFERIDO	1	19/03/96	11002367.1/96	BHI5590	323075-69	INDEFERIDO	2	19/03/96
11001602.0/96	FL 0281	332305-96	INDEFERIDO	1	26/03/96	11002865.7/96	BHI8724	276249-78	INDEFERIDO	2	25/03/96
11002499.6/96	FL 5220	325081-34	INDEFERIDO	1	26/03/96	11001591.1/96	BID6959	328298-68	INDEFERIDO	2	19/03/96
11001975.5/96	FL 8776	344988-82	INDEFERIDO	1	12/03/96	11002977.7/96	BIF2244	325291-94	INDEFERIDO	2	25/03/96
11001700.0/96	FL 9494	340323-8	INDEFERIDO	1	05/03/96	11001661.6/96	BIF5154	332171-1	INDEFERIDO	2	11/03/96
11000511.8/96	GK 0356	298291-89	INDEFERIDO	1	01/03/96	11001664.0/96	BIF5154	337294-14	INDEFERIDO	2	11/03/96
11002571.2/96	GK 1284	351574-35	INDEFERIDO	1	26/03/96	11001667.5/96	BIF5154	332187-28	INDEFERIDO	2	11/03/96
11002574.7/96	GK 1284	343317-20	INDEFERIDO	1	26/03/96	11001670.5/96	BIF5154	337261-8	INDEFERIDO	2	11/03/96
11002562.3/96	GK 7056	336627-18	INDEFERIDO	1	26/03/96	11002147.4/96	BIH8166	321346-33	INDEFERIDO	2	19/03/96
11001524.5/96	GK 9103	336481-60	INDEFERIDO	1	01/03/96	11001753.1/96	BIK0058	324808-89	INDEFERIDO	2	11/03/96
11000816.8/96	GK 9595	312120-48	INDEFERIDO	1	01/03/96	11002998.0/96	BIK5707	349362-38	INDEFERIDO	2	25/03/96
11002745.6/96	GL 0217	339413-31	INDEFERIDO	1	26/03/96	11002668.9/96	BIR0177	326342-68	INDEFERIDO	2	19/03/96
11002760.0/96	GL 0217	307431-85	INDEFERIDO	1	26/03/96	11002671.9/96	BIR0177	270866-23	INDEFERIDO	2	19/03/96
11002846.0/96	GL 1148	349134-0	INDEFERIDO	1	26/03/96	11002674.3/96	BIR0177	326264-2	INDEFERIDO	2	19/03/96
11002849.5/96	GL 1148	347290-46	INDEFERIDO	1	26/03/96	11002680.8/96	BIR0177	342359-30	INDEFERIDO	2	19/03/96
11002523.2/96	GL 4837	324066-55	INDEFERIDO	1	26/03/96	11002683.2/96	BIR0177	330893-16	INDEFERIDO	2	19/03/96
11002221.7/96	GL 5653	344014-61	INDEFERIDO	1	19/03/96	11002686.7/96	BIR0177	346599-43	INDEFERIDO	2	19/03/96
11002454.6/96	GL 6646	321942-19	INDEFERIDO	1	19/03/96	11002665.4/96	BIR0177	275408-68	INDEFERIDO	2	25/03/96
11002457.0/96	GL 6646	332827-89	INDEFERIDO	1	19/03/96	11003037.6/96	BIU6216	331046-59	INDEFERIDO	2	25/03/96
11002311.6/96	GL 7799	310719-51	INDEFERIDO	1	19/03/96	11002358.2/96	BIW5554	332320-0	INDEFERIDO	2	19/03/96
11002327.2/96	GL 7799	330940-41	INDEFERIDO	1	19/03/96	11002228.4/96	BIW5755	331118-80	INDEFERIDO	2	19/03/96
11002092.3/96	GL 8320	338850-56	INDEFERIDO	1	12/03/96	11002237.3/96	BIW5755	328743-72	INDEFERIDO	2	19/03/96
11002600.0/96	GMI0212	327442-30	INDEFERIDO	1	26/03/96	11002240.3/96	BIW5755	323552-81	INDEFERIDO	2	19/03/96
11001503.2/96	GMQ4444	337627-93	INDEFERIDO	1	01/03/96	11002258.6/96	BIW5755	328648-37	INDEFERIDO	2	19/03/96
11001506.7/96	GMQ4444	328281-53	INDEFERIDO	1	01/03/96	11002225.0/96	BIW5755	309844-53	INDEFERIDO	2	25/03/96
11002023.0/96	GOL1300	345926-8	INDEFERIDO	1	12/03/96	11001759.0/96	BKO8787	317088-38	INDEFERIDO	2	19/03/96
11001605.5/96	GP 6530	347160-18	INDEFERIDO	1	01/03/96	11002786.3/96	BMC9552	305001-27	INDEFERIDO	2	25/03/96
11001675.6/96	HM 1741	336554-89	INDEFERIDO	1	05/03/96	11002789.8/96	BMC9552	331801-0	INDEFERIDO	2	25/03/96
11001518.0/96	HR 0304	338476-94	INDEFERIDO	1	26/03/96	11001925.9/96	BMS3082	322318-53	INDEFERIDO	2	19/03/96
11001530.0/96	HR 1330	328772-16	INDEFERIDO	1	19/03/96	11001483.4/96	BMS7812	328279-91	INDEFERIDO	2	19/03/96
11001105.3/96	IS 0810	298443-51	INDEFERIDO	1	01/03/96	11002404.0/96	BMT2490	348925-56	INDEFERIDO	2	19/03/96
11000800.1/96	IS 0810	301411-58	INDEFERIDO	1	19/03/96	11001118.5/96	BMU1066	293172-39	INDEFERIDO	2	04/03/96
11001651.9/96	IS 0810	305843-43	INDEFERIDO	1	19/03/96	11001558.0/96	BMU1786	317830-47	INDEFERIDO	2	04/03/96
11001515.6/96	JKS5907	315959-30	INDEFERIDO	1	01/03/96	11001732.9/96	BMU2663	315289-48	INDEFERIDO	2	11/03/96
11002218.7/96	JP 7645	318722-35	INDEFERIDO	1	19/03/96	11001643.8/96	BMU2878	334804-10	INDEFERIDO		

11001576.8/96	BMU7567	312087-52	INDEFERIDO	2	04/03/96	11001883.0/96	BSQ7624	300200-24	INDEFERIDO	2	11/03/96
11002410.4/96	BNP3899	338644-69	INDEFERIDO	2	19/03/96	11001853.8/96	BSQ7806	342197-90	INDEFERIDO	2	11/03/96
11002036.2/96	BNS3060	343001-34	INDEFERIDO	2	19/03/96	11001646.2/96	BSQ7966	324825-79	INDEFERIDO	2	11/03/96
11002039.7/96	BNS3060	326725-33	INDEFERIDO	2	19/03/96	11001498.2/96	BSQ8379	324415-36	INDEFERIDO	2	11/03/96
11002213.6/96	BNY1263	322539-89	INDEFERIDO	2	19/03/96	11002328.0/96	BSQ8400	322105-29	INDEFERIDO	2	19/03/96
11002216.0/96	BNY1263	333210-11	INDEFERIDO	2	19/03/96	11002530.5/96	BSQ9864	331627-20	INDEFERIDO	2	25/03/96
11001103.7/96	BNY2800	287123-58	INDEFERIDO	2	25/03/96	11002779.0/96	BSS4455	343887-22	INDEFERIDO	2	25/03/96
11001012.0/96	BNY2820	297418-85	INDEFERIDO	2	11/03/96	11002820.7/96	BTG0624	347106-83	INDEFERIDO	2	25/03/96
11001756.6/96	BNY4632	341887-61	INDEFERIDO	2	11/03/96	11002470.8/96	BTG0946	343526-91	INDEFERIDO	2	19/03/96
11001943.7/96	BNY5012	347524-27	INDEFERIDO	2	11/03/96	11002723.0/96	BTG0958	332769-88	INDEFERIDO	2	11/03/96
11002536.4/96	BNY5591	342521-65	INDEFERIDO	2	19/03/96	11001615.2/96	BTG2501	334771-0	INDEFERIDO	2	11/03/96
11002494.5/96	BNY8034	353486-63	INDEFERIDO	2	19/03/96	11002015.0/96	BTG2678	322233-70	INDEFERIDO	2	19/03/96
11002048.6/96	BNY8074	338342-13	INDEFERIDO	2	19/03/96	11002021.4/96	BTG2678	335276-75	INDEFERIDO	2	19/03/96
11002051.6/96	BNY8074	333572-30	INDEFERIDO	2	19/03/96	11002024.9/96	BTG2678	330704-2	INDEFERIDO	2	19/03/96
11002054.0/96	BNY8074	338325-23	INDEFERIDO	2	19/03/96	11001507.5/96	BTG3777	341103-46	INDEFERIDO	2	04/03/96
11002060.5/96	BNY8074	338336-99	INDEFERIDO	2	19/03/96	11002006.0/96	BTG4774	332212-12	INDEFERIDO	2	11/03/96
11002063.0/96	BNY8074	323821-30	INDEFERIDO	2	19/03/96	11002276.4/96	BTG5056	309283-36	INDEFERIDO	2	19/03/96
11002066.4/96	BNY8074	333493-97	INDEFERIDO	2	19/03/96	11002279.9/96	BTG5056	294908-23	INDEFERIDO	2	19/03/96
11002069.9/96	BNY8074	332530-60	INDEFERIDO	2	19/03/96	11002282.9/96	BTG5056	313026-76	INDEFERIDO	2	19/03/96
11002072.9/96	BNY8074	329926-40	INDEFERIDO	2	19/03/96	11002291.8/96	BTG5056	317641-30	INDEFERIDO	2	19/03/96
11001184.3/96	BO 4979	313586-91	INDEFERIDO	2	11/03/96	11002294.2/96	BTG5056	314955-2	INDEFERIDO	2	19/03/96
11002613.1/96	BO 8090	349376-78	INDEFERIDO	2	25/03/96	11002297.7/96	BTG5056	314982-70	INDEFERIDO	2	19/03/96
11001892.9/96	BOA0496	345667-36	INDEFERIDO	2	11/03/96	11002315.9/96	BTG7198	349659-57	INDEFERIDO	2	19/03/96
11002920.3/96	BOJ8834	354103-77	INDEFERIDO	2	25/03/96	11001462.1/96	BTG9133	316789-75	INDEFERIDO	2	04/03/96
11000563.0/96	BOR5376	285203-29	INDEFERIDO	2	25/03/96	11000982.2/96	BTG9514	304089-5	INDEFERIDO	2	25/03/96
11001410.9/96	BPC0115	324396-66	INDEFERIDO	2	04/03/96	11001961.5/96	BTG9673	325840-58	INDEFERIDO	2	11/03/96
11001160.6/96	BPC0716	324721-20	INDEFERIDO	2	25/03/96	11001796.5/96	BUI0286	333020-16	INDEFERIDO	2	11/03/96
11001949.6/96	BPC0825	318838-48	INDEFERIDO	2	19/03/96	11001799.0/96	BUI0286	342280-71	INDEFERIDO	2	11/03/96
11001631.4/96	BPC2266	300588-47	INDEFERIDO	2	11/03/96	11001495.8/96	BUI1202	300846-20	INDEFERIDO	2	04/03/96
11002108.3/96	BPC2764	321129-60	INDEFERIDO	2	11/03/96	11004500.4/95	BUI2795	251795-87	INDEFERIDO	2	25/03/96
11001537.7/96	BPC8304	308538-84	INDEFERIDO	2	11/03/96	11002168.7/96	BUI2822	322799-35	INDEFERIDO	2	19/03/96
11002150.4/96	BPC8832	352493-90	INDEFERIDO	2	19/03/96	11002171.7/96	BUI2822	349657-70	INDEFERIDO	2	19/03/96
11001976.3/96	BPC9249	328535-99	INDEFERIDO	2	11/03/96	11002243.8/96	BUI4557	324304-74	INDEFERIDO	2	19/03/96
11002231.4/96	BPF7062	287102-5	INDEFERIDO	2	19/03/96	11001637.3/96	BUI5943	335590-60	INDEFERIDO	2	11/03/96
11001707.8/96	BPH8618	336881-25	INDEFERIDO	2	11/03/96	11003043.0/96	BUI6610	340593-31	INDEFERIDO	2	25/03/96
11002905.0/96	BPH9268	346887-59	INDEFERIDO	2	25/03/96	11001193.2/96	BUI7494	323388-80	INDEFERIDO	2	11/03/96
11002027.3/96	BPU5129	328286-4	INDEFERIDO	2	19/03/96	11001196.7/96	BUI7494	335640-60	INDEFERIDO	2	11/03/96
11002509.7/96	BQA0992	328705-30	INDEFERIDO	2	19/03/96	11001199.1/96	BUI7494	335756-62	INDEFERIDO	2	11/03/96
11002512.7/96	BQA0992	332582-32	INDEFERIDO	2	19/03/96	11001202.5/96	BUI7494	310708-86	INDEFERIDO	2	11/03/96
11002944.0/96	BQF4484	352203-2	INDEFERIDO	2	25/03/96	11001262.9/96	BUI7494	322693-0	INDEFERIDO	2	11/03/96
11002947.5/96	BQF4484	343578-64	INDEFERIDO	2	25/03/96	11001265.3/96	BUI7494	310692-66	INDEFERIDO	2	11/03/96
11002950.5/96	BQF4484	335521-7	INDEFERIDO	2	25/03/96	11001268.8/96	BUI7494	329720-29	INDEFERIDO	2	11/03/96
11004065.7/95	BQF6267	189402-51	INDEFERIDO	2	11/03/96	11001289.0/96	BUI7494	333000-51	INDEFERIDO	2	11/03/96
11004077.0/95	BQF6267	218997-36	INDEFERIDO	2	11/03/96	11001292.0/96	BUI7494	335913-61	INDEFERIDO	2	11/03/96
11004092.4/95	BQF6267	249531-17	INDEFERIDO	2	25/03/96	11001259.9/96	BUI7494	322002-68	INDEFERIDO	2	19/03/96
11001438.9/96	BQG2523	335842-29	INDEFERIDO	2	25/03/96	11000618.1/96	BUI8186	302963-58	INDEFERIDO	2	11/03/96
11001441.9/96	BQG2523	336946-53	INDEFERIDO	2	25/03/96	11001039.1/96	BUI8630	311613-1	INDEFERIDO	2	25/03/96
11002081.8/96	BQG3132	330811-1	INDEFERIDO	2	19/03/96	11000281.0/96	BUI9893	282949-85	INDEFERIDO	2	25/03/96
11002407.4/96	BQG7607	296037-10	INDEFERIDO	2	19/03/96	11002078.8/96	BUW1756	320988-81	INDEFERIDO	2	19/03/96
11000272.0/96	BQG7969	200878-55	INDEFERIDO	2	11/03/96	11001912.7/96	BUW3454	328964-98	INDEFERIDO	2	11/03/96
11000275.5/96	BQG7969	219248-89	INDEFERIDO	2	11/03/96	11002826.6/96	BUW5653	331160-50	INDEFERIDO	2	25/03/96
11001573.3/96	BQG8395	328148-85	INDEFERIDO	2	04/03/96	11002829.0/96	BUW5653	330461-32	INDEFERIDO	2	25/03/96
11001582.2/96	BQG8395	312484-43	INDEFERIDO	2	04/03/96	11001676.4/96	BUW6541	330182-16	INDEFERIDO	2	11/03/96
11001784.1/96	BQG8512	336423-72	INDEFERIDO	2	11/03/96	11002370.1/96	BUW6581	323946-32	INDEFERIDO	2	19/03/96
11002355.8/96	BQG9079	333445-87	INDEFERIDO	2	19/03/96	11003004.0/96	BUW8500	316186-62	INDEFERIDO	2	25/03/96
11002361.2/96	BQG9079	342806-20	INDEFERIDO	2	19/03/96	11001389.7/96	BUW9646	308761-61	INDEFERIDO	2	11/03/96
11001774.4/96	BQH1383	331563-80	INDEFERIDO	2	11/03/96	11001392.7/96	BUW9646	339539-21	INDEFERIDO	2	19/03/96
11001428.1/96	BQH3578	287526-88	INDEFERIDO	2	19/03/96	11001395.1/96	BUW9646	321998-44	INDEFERIDO	2	19/03/96
11001431.1/96	BQH3578	316713-85	INDEFERIDO	2	19/03/96	11001398.6/96	BUW9646	309210-10	INDEFERIDO	2	19/03/96
11001097.9/96	BQH3701	297373-11	INDEFERIDO	2	04/03/96	11001609.8/96	BUW9781	341230-0	INDEFERIDO	2	11/03/96
11001069.3/96	BQH3701	285579-88	INDEFERIDO	2	19/03/96	11001612.8/96	BUW9781	344857-66	INDEFERIDO	2	11/03/96
11001072.3/96	BQH3701	287692-62	INDEFERIDO	2	19/03/96	11002162.8/96	BVN0218	352630-35	INDEFERIDO	2	19/03/96
11001084.7/96	BQH3701	281298-73	INDEFERIDO	2	25/03/96	11003001.5/96	BVN1547	347766-95	INDEFERIDO	2	25/03/96
11001087.1/96	BQH3701	281280-70	INDEFERIDO	2	25/03/96	11001480.0/96	BVN3436	336530-71	INDEFERIDO	2	19/03/96
11001729.9/96	BQH4472	345039-42	INDEFERIDO	2	11/03/96	11002808.8/96	BVN3819	353748-0	INDEFERIDO	2	25/03/96
11002431.7/96	BQH5618	349349-10	INDEFERIDO	2	19/03/96	11001459.1/96	BVN4159	311255-31	INDEFERIDO	2	04/03/96
11002434.1/96	BQH5618	325078-84	INDEFERIDO	2	19/03/96	11002234.9/96	BVN4922	349740-62	INDEFERIDO	2	19/03/96
11002437.6/96	BQH5618	325604-19	INDEFERIDO	2	19/03/96	11002249.7/96	BVN4931	333473-32	INDEFERIDO	2	19/03/96
11002792.8/96	BQH7570	347902-41	INDEFERIDO	2	25/03/96	11002300.0/96	BVN5343	334267-10	INDEFERIDO	2	19/03/96
11001625.0/96	BQR0959	288903-90	INDEFERIDO	2	19/03/96	11002303.5/96	BVN5343	324100-39	INDEFERIDO	2	19/03/96
11001600.4/96	BQR1909	310730-2	INDEFERIDO	2	11/03/96	11002306.0/96	BVN5343	342801-70	INDEFERIDO	2	19/03/96
11002962.9/96	BQR2743	338494-72	INDEFERIDO	2	25/03/96	11002309.4/96	BVN5343	349596-15	INDEFERIDO	2	19/03/96
11002312.4/96	BQR3336	328954-10	INDEFERIDO	2	19/03/96	11002045.1/96	BVN5808	337900-70	INDEFERIDO	2	19/03/96
11000460.0/96	BQR3635	279369-55	INDEFERIDO	2	19/03/96	11002755.3/96	BVN6517	340021-52	INDEFERIDO	2	25/03/96
11003031.7/96	BQR3736	332145-32	INDEFERIDO	2	25/03/96	11001652.7/96	BVN7253	341440-60	INDEFERIDO	2	11/03/96
11001673.0/96	BQR5923	315268-95	INDEFERIDO	2	11/03/96	11001655.1/96	BVN7253	319106-70	INDEFERIDO	2	11/03/96
11003019.8/96	BQR6760	349497-17	INDEFERIDO	2	25/03/96	11001649.7/96	BVN7263	327059-79	INDEFERIDO	2	11/03/96
11002647.6/96	BQR7047	351339-94	INDEFERIDO	2	19/03/96	11001658.6/96	BVN7263	319679-48	INDEFERIDO	2	11/03/96
11001979.8/96	BQR8233	332612-78	INDEFERIDO	2	11/03/96	11003034.1/96	BVN7873	346895-50	INDEFERIDO	2	25/03/96
11002935.1/96	BQR9649	313587-80	INDEFERIDO	2	25/03/96	11002288.8/96	BVN8237	344953-90	INDEFERIDO	2	19/03/96
11002398.1/96	BQX3269	337270-97	INDEFERIDO	2	19/03/96	11002841.0/96	BVS0410	352760-53	INDEFERIDO	2	25/03/96
11002473.2/96	BQX3269	331198-18	INDEFERIDO	2	19/03/96	11002111.3/96	BVY0066	338637-56	INDEFERIDO	2	19/03/96
11001937.2/96	BSE0743	314374-30	INDEFERIDO	2	19/03/96	11001916.0/96	BVY0887	335886-90	INDEFERIDO	2	11/03/96
11000496.0/96	BSQ2256	297224-27	INDEFERIDO	2	19/03/96	11002551.8/96	BVY1502	332851-71	INDEFERIDO	2	19/03/96
1100038											

11002267.5/96	BZJ5287	353009-44	INDEFERIDO	2	19/03/96	11000378.6/96	LN 7873	291554-55	INDEFERIDO	2	19/03/96
11004791.0/95	BZJ5490	264381-12	INDEFERIDO	2	19/03/96	11002222.5/96	LN 8874	336776- 2	INDEFERIDO	2	19/03/96
11002716.2/96	BZJ5594	300614-20	INDEFERIDO	2	25/03/96	11000804.4/96	LQ 0468	311444-59	INDEFERIDO	2	11/03/96
11002719.7/96	BZJ5594	303163-12	INDEFERIDO	2	25/03/96	11001447.8/96	MM 0920	182457-40	INDEFERIDO	2	25/03/96
11002183.0/96	BZJ8122	324085-21	INDEFERIDO	2	19/03/96	11002219.5/96	PM 3420	333387-86	INDEFERIDO	2	19/03/96
11001477.0/96	BZJ9049	339425-95	INDEFERIDO	2	04/03/96	11001349.8/96	RA 0155	315212-60	INDEFERIDO	2	19/03/96
11001247.5/96	BZJ9770	195718-10	INDEFERIDO	2	11/03/96	11000707.2/96	RA 8320	209333-52	INDEFERIDO	2	11/03/96
11001250.5/96	BZJ9770	179630- 5	INDEFERIDO	2	19/03/96	11002823.1/96	RC 6822	350145-50	INDEFERIDO	2	25/03/96
11001256.4/96	BZJ9770	195425-53	INDEFERIDO	2	19/03/96	11002677.8/96	RE 1282	336515-68	INDEFERIDO	2	19/03/96
11001253.0/96	BZJ9770	227766-32	INDEFERIDO	2	25/03/96	11001717.5/96	RE 1426	336091-81	INDEFERIDO	2	11/03/96
11001765.5/96	BZJ9854	341738-77	INDEFERIDO	2	11/03/96	11001720.5/96	RE 1426	328126-44	INDEFERIDO	2	11/03/96
11002165.2/96	CAQ0739	344850-39	INDEFERIDO	2	19/03/96	11001588.1/96	SU 1346	328131-70	INDEFERIDO	2	19/03/96
11002770.7/96	CAQ1818	352432-39	INDEFERIDO	2	25/03/96	11001346.3/96	SU 2579	317389-95	INDEFERIDO	2	11/03/96
11002000.1/96	CAQ2324	342904-30	INDEFERIDO	2	11/03/96	11001531.8/96	UL 8298	333864- 9	INDEFERIDO	2	19/03/96
11002926.2/96	CAQ3772	329568-70	INDEFERIDO	2	25/03/96	11002598.4/96	YF 7584	344362-40	INDEFERIDO	2	25/03/96
11002929.7/96	CAQ3772	310398-36	INDEFERIDO	2	25/03/96	11001106.1/96	YL 2323	321072-33	INDEFERIDO	2	25/03/96
11002953.0/96	CAQ3772	330372-11	INDEFERIDO	2	25/03/96	11002801.0/96	YL 4001	284003-70	INDEFERIDO	2	25/03/96
11002956.4/96	CAQ3772	342226-47	INDEFERIDO	2	25/03/96	11001517.2/96	AO 2711	329699-97	INDEFERIDO	3	21/03/96
11002896.7/96	CAQ4159	336832-27	INDEFERIDO	2	25/03/96	11002762.6/96	AO 5209	346044-54	INDEFERIDO	3	21/03/96
11001735.3/96	CAQ4398	271746-68	INDEFERIDO	2	25/03/96	11002280.2/96	AQ 1002	330369-61	INDEFERIDO	3	14/03/96
11001829.5/96	CAQ8081	309544-84	INDEFERIDO	2	19/03/96	11002313.2/96	AT 3265	324220-80	INDEFERIDO	3	14/03/96
11001838.4/96	CAQ8081	336879-63	INDEFERIDO	2	19/03/96	11002784.7/96	AU 1728	206441- 3	INDEFERIDO	3	21/03/96
11001688.8/96	CAQ8182	341610- 0	INDEFERIDO	2	11/03/96	11002787.1/96	AU 1728	234518- 8	INDEFERIDO	3	28/03/96
11001793.0/96	CCW0221	318000-60	INDEFERIDO	2	19/03/96	11002799.5/96	AU 1728	234721-30	INDEFERIDO	3	28/03/96
11001280.7/96	CCW0876	311274- 8	INDEFERIDO	2	25/03/96	11002806.1/96	AU 1728	231587-24	INDEFERIDO	3	28/03/96
11002413.9/96	CCW2498	336617-30	INDEFERIDO	2	19/03/96	11001526.1/96	AU 7855	331409-60	INDEFERIDO	3	21/03/96
11002416.3/96	CCW2498	339273-22	INDEFERIDO	2	19/03/96	11002196.2/96	AV 4464	352297-70	INDEFERIDO	3	14/03/96
11002075.3/96	CCW3120	343886-34	INDEFERIDO	2	19/03/96	11002402.3/96	AV 4705	332302-21	INDEFERIDO	3	21/03/96
11001940.2/96	CCW4087	327471-73	INDEFERIDO	2	11/03/96	11001529.6/96	AV 8255	338234-26	INDEFERIDO	3	21/03/96
11003010.4/96	CCW7120	348859-54	INDEFERIDO	2	25/03/96	11002399.0/96	AV 8981	328194-19	INDEFERIDO	3	21/03/96
11002805.3/96	CDU3405	353585-61	INDEFERIDO	2	25/03/96	11003207.7/96	BA 5704	347647-42	INDEFERIDO	3	28/03/96
11003025.2/96	CF 2304	355391-54	INDEFERIDO	2	25/03/96	11002972.6/96	BB 7288	351466-48	INDEFERIDO	3	28/03/96
11001567.9/96	CPS3850	330396-39	INDEFERIDO	2	04/03/96	11002975.0/96	BB 7288	346870-44	INDEFERIDO	3	28/03/96
11000994.6/96	CPS5799	302697-83	INDEFERIDO	2	11/03/96	11001995.0/96	BFA5448	341430-82	INDEFERIDO	3	14/03/96
11001027.8/96	CPS5799	294744- 7	INDEFERIDO	2	11/03/96	11001998.4/96	BFA5448	331893-91	INDEFERIDO	3	14/03/96
11002521.6/96	CPS5799	320434-80	INDEFERIDO	2	19/03/96	11000953.9/96	BFL0703	315210-83	INDEFERIDO	3	07/03/96
11000654.8/96	CPS7159	299109-88	INDEFERIDO	2	25/03/96	11001396.0/96	BFL0976	266900-85	INDEFERIDO	3	28/03/96
11001340.4/96	CPS9265	315846- 2	INDEFERIDO	2	19/03/96	11001399.4/96	BFL0976	266474-47	INDEFERIDO	3	28/03/96
11001298.0/96	CPS9265	327077-57	INDEFERIDO	2	25/03/96	11001830.9/96	BFL1477	333518- 6	INDEFERIDO	3	07/03/96
11002009.5/96	CQ 0381	333618-92	INDEFERIDO	2	19/03/96	11001827.9/96	BFL1477	334007-64	INDEFERIDO	3	14/03/96
11002476.7/96	CQ 1220	326870-65	INDEFERIDO	2	19/03/96	11001766.3/96	BFL1485	335128-79	INDEFERIDO	3	07/03/96
11002270.5/96	CQ 7665	346444-10	INDEFERIDO	2	19/03/96	11001662.4/96	BFL1717	332274-62	INDEFERIDO	3	07/03/96
11002650.6/96	CQ 8247	330638-10	INDEFERIDO	2	19/03/96	11001665.9/96	BFL1717	324175-30	INDEFERIDO	3	07/03/96
11002653.0/96	CQ 8247	343678-50	INDEFERIDO	2	19/03/96	11001986.0/96	BFL2558	321449-94	INDEFERIDO	3	14/03/96
11002656.5/96	CQ 8247	289581-61	INDEFERIDO	2	19/03/96	11003084.8/96	BFL2931	347107-71	INDEFERIDO	3	28/03/96
11002659.0/96	CQ 8247	323663-43	INDEFERIDO	2	19/03/96	11002091.5/96	BFL3031	285783- 9	INDEFERIDO	3	14/03/96
11002662.0/96	CQ 8247	331644-10	INDEFERIDO	2	19/03/96	11002097.4/96	BFL3031	250394-58	INDEFERIDO	3	14/03/96
11000734.0/96	CZ 1943	279132-13	INDEFERIDO	2	25/03/96	11002109.1/96	BFL3031	293742-45	INDEFERIDO	3	14/03/96
11001115.0/96	DC 2470	325277-79	INDEFERIDO	2	04/03/96	11002617.4/96	BFL4375	347089-90	INDEFERIDO	3	21/03/96
11002992.0/96	DX 2742	346786-74	INDEFERIDO	2	25/03/96	11002900.9/96	BFL6961	349674-60	INDEFERIDO	3	21/03/96
11002995.5/96	DX 2742	340694-16	INDEFERIDO	2	25/03/96	11002602.6/96	BFL7496	324467- 9	INDEFERIDO	3	21/03/96
11001301.3/96	DX 6407	309209-47	INDEFERIDO	2	11/03/96	11002774.0/96	BFL9016	191261-15	INDEFERIDO	3	21/03/96
11001522.9/96	DX 6407	329394-77	INDEFERIDO	2	11/03/96	11002777.4/96	BFL9016	204179-30	INDEFERIDO	3	21/03/96
11001695.0/96	DX 6893	331575-44	INDEFERIDO	2	11/03/96	11001152.5/96	BFL9016	319629-51	INDEFERIDO	3	14/03/96
11001698.5/96	DX 6893	332194-30	INDEFERIDO	2	11/03/96	11003204.2/96	BFR4592	355010-69	INDEFERIDO	3	28/03/96
11001701.9/96	DX 6893	328797-21	INDEFERIDO	2	11/03/96	11000216.0/96	BFY4684	299352-20	INDEFERIDO	3	07/03/96
11001934.8/96	DX 7049	345944-86	INDEFERIDO	2	11/03/96	11001610.1/96	BGP9966	335580-82	INDEFERIDO	3	21/03/96
11001899.6/96	DX 7644	343162-82	INDEFERIDO	2	19/03/96	11003002.3/96	BGQ6622	349734-48	INDEFERIDO	3	28/03/96
11001820.1/96	DX 8060	332104-25	INDEFERIDO	2	19/03/96	11002753.7/96	BHB1721	354944- 5	INDEFERIDO	3	21/03/96
11002018.4/96	ECX1111	347727-74	INDEFERIDO	2	19/03/96	11002875.4/96	BHI1220	345431-82	INDEFERIDO	3	21/03/96
11001946.1/96	EL 2814	311711-11	INDEFERIDO	2	19/03/96	11002639.5/96	BHI3650	324651-65	INDEFERIDO	3	21/03/96
11002515.1/96	EN 0440	302648-85	INDEFERIDO	2	19/03/96	11001721.3/96	BHI4252	331889-53	INDEFERIDO	3	07/03/96
11000926.1/96	EO 0059	304325-48	INDEFERIDO	2	19/03/96	11003129.1/96	BHI5047	350596-90	INDEFERIDO	3	28/03/96
11001768.0/96	EST1993	321598-89	INDEFERIDO	2	11/03/96	11001788.4/96	BHI6490	344732-74	INDEFERIDO	3	07/03/96
11001802.3/96	FL 0543	319811-31	INDEFERIDO	2	11/03/96	11003189.5/96	BHI9715	350384-54	INDEFERIDO	3	28/03/96
11001805.8/96	FL 0543	319971-91	INDEFERIDO	2	11/03/96	11002058.3/96	BIL4342	325363-25	INDEFERIDO	3	14/03/96
11002868.1/96	FL 5207	348477-77	INDEFERIDO	2	25/03/96	11002145.8/96	BIP9327	322735- 9	INDEFERIDO	3	14/03/96
11002932.7/96	FL 7815	135969-30	INDEFERIDO	2	25/03/96	11002151.2/96	BIP9327	333105-99	INDEFERIDO	3	14/03/96
11003013.9/96	FL 8046	351165-80	INDEFERIDO	2	25/03/96	11002866.5/96	BIU0268	339643-56	INDEFERIDO	3	21/03/96
11001045.6/96	FL 9494	315114-50	INDEFERIDO	2	04/03/96	11002711.1/96	BIW3332	327723-32	INDEFERIDO	3	21/03/96
11000853.2/96	FL 9600	311159- 8	INDEFERIDO	2	25/03/96	11003132.1/96	BJA8433	355175-70	INDEFERIDO	3	28/03/96
11001808.2/96	FTH7777	319124-59	INDEFERIDO	2	11/03/96	11000833.8/96	BJF3120	172092-69	INDEFERIDO	3	07/03/96
11002141.5/96	GK 0423	301997-77	INDEFERIDO	2	19/03/96	11000845.1/96	BJF3120	255983-18	INDEFERIDO	3	14/03/96
11002337.0/96	GK 2655	332340-64	INDEFERIDO	2	19/03/96	11002368.0/96	BJL5409	321823-56	INDEFERIDO	3	21/03/96
11001762.0/96	GK 3265	301216-26	INDEFERIDO	2	11/03/96	11002371.0/96	BJL5409	348916-67	INDEFERIDO	3	21/03/96
11000106.6/96	GK 4220	224931- 6	INDEFERIDO	2	11/03/96	11004683.3/95	BKO1819	277023-77	INDEFERIDO	3	21/03/96
11002923.8/96	GL 8474	344370-41	INDEFERIDO	2	25/03/96	11002157.1/96	BLS2819	347180-72	INDEFERIDO	3	14/03/96
11000326.3/96	GLP8712	291954-10	INDEFERIDO	2	04/03/96	11001992.5/96	BMU0453	340151-70	INDEFERIDO	3	14/03/96
11002554.2/96	GMR4235	340082-14	INDEFERIDO	2	19/03/96	11002374.4/96	BMU1572	345167-84	INDEFERIDO	3	21/03/96
11001561.0/96	GP 6288	325862-89	INDEFERIDO	2	04/03/96	11003162.3/96	BMU2368	354236-70	INDEFERIDO	3	28/03/96
11001790.6/96	HM 1702	341599-56	INDEFERIDO	2	11/03/96	11002169.5/96	BMU2921	339718-51	INDEFERIDO	3	21/03/96
11002914.9/96	HY 0257	308900-82	INDEFERIDO	2	25/03/96	11002172.5/96	BMU2921	226899-50	INDEFERIDO	3	28/03/96
11002917.3/96	HY 0257	293613- 5	INDEFERIDO	2	25/03/96	11003216.6/96	BMU7804	314473-39	INDEFERIDO	3	28/03/96
11002971.8/96	HZ 8777	322174-81	INDEFERIDO	2	25/03/96	11002031.1/96</					

11001076.6/96	BNY4000	323603-70	INDEFERIDO	3	07/03/96	11002226.8/96	BUI3747	323104-16	INDEFERIDO	3	14/03/96
11001293.9/96	BNY4578	326195-46	INDEFERIDO	3	14/03/96	11002229.2/96	BUI3747	328795-45	INDEFERIDO	3	14/03/96
11003141.0/96	BNY4990	350895-71	INDEFERIDO	3	28/03/96	11002232.2/96	BUI3747	322560-7	INDEFERIDO	3	14/03/96
11002307.8/96	BNY9284	351882-5	INDEFERIDO	3	14/03/96	11002235.7/96	BUI3747	321828-7	INDEFERIDO	3	14/03/96
11002085.0/96	BPC1516	323256-75	INDEFERIDO	3	14/03/96	11002238.1/96	BUI3747	324276-15	INDEFERIDO	3	14/03/96
11001959.3/96	BPC2626	323702-78	INDEFERIDO	3	14/03/96	11002241.1/96	BUI3747	337495-85	INDEFERIDO	3	14/03/96
11000315.8/96	BPC4228	198026-22	INDEFERIDO	3	07/03/96	11002247.0/96	BUI3747	337500-15	INDEFERIDO	3	14/03/96
11002648.4/96	BPC4242	343971-92	INDEFERIDO	3	21/03/96	11002250.0/96	BUI3747	337515-43	INDEFERIDO	3	14/03/96
11002651.4/96	BPC4242	337492-10	INDEFERIDO	3	21/03/96	11002253.5/96	BUI3747	336754-61	INDEFERIDO	3	14/03/96
11002654.9/96	BPC4242	337504-78	INDEFERIDO	3	21/03/96	11002256.0/96	BUI3747	342428-6	INDEFERIDO	3	14/03/96
11001659.4/96	BPC5187	313395-8	INDEFERIDO	3	07/03/96	11002259.4/96	BUI3747	343722-11	INDEFERIDO	3	14/03/96
11002549.6/96	BPC5187	353247-60	INDEFERIDO	3	21/03/96	11002262.4/96	BUI3747	346642-16	INDEFERIDO	3	21/03/96
11001833.3/96	BPC6377	342852-54	INDEFERIDO	3	07/03/96	11002261.5/96	BUI4812	329566-94	INDEFERIDO	3	21/03/96
11001890.2/96	BPC6378	207472-9	INDEFERIDO	3	07/03/96	11002735.9/96	BUI6500	351456-60	INDEFERIDO	3	21/03/96
11001893.7/96	BPC6378	185137-53	INDEFERIDO	3	07/03/96	11002878.9/96	BUI6667	336758-24	INDEFERIDO	3	21/03/96
11001896.1/96	BPC6378	258515-24	INDEFERIDO	3	07/03/96	11002884.3/96	BUI7365	341821-59	INDEFERIDO	3	21/03/96
11001884.8/96	BPC6378	197795-34	INDEFERIDO	3	14/03/96	11002887.8/96	BUI7365	352598-38	INDEFERIDO	3	21/03/96
11002996.3/96	BPC6808	353171-66	INDEFERIDO	3	28/03/96	11002759.6/96	BUI8059	340106-35	INDEFERIDO	3	21/03/96
11002836.3/96	BPC9600	354618-57	INDEFERIDO	3	21/03/96	11002681.6/96	BUI8213	331184-78	INDEFERIDO	3	21/03/96
11002839.8/96	BPC9600	348864-80	INDEFERIDO	3	21/03/96	11002684.0/96	BUI8213	329845-20	INDEFERIDO	3	21/03/96
11003044.9/96	BPF5908	332488-85	INDEFERIDO	3	28/03/96	11002480.5/96	BUI8392	327405-85	INDEFERIDO	3	21/03/96
11003047.3/96	BPF5908	343459-1	INDEFERIDO	3	28/03/96	11001607.1/96	BUW0510	321768-20	INDEFERIDO	3	07/03/96
11002586.0/96	BPJ8692	338131-65	INDEFERIDO	3	21/03/96	11002160.1/96	BUW2346	322814-42	INDEFERIDO	3	21/03/96
11001742.6/96	BPU0567	315402-65	INDEFERIDO	3	21/03/96	11001647.0/96	BUW2869	347212-94	INDEFERIDO	3	07/03/96
11002166.0/96	BQB0991	332943-77	INDEFERIDO	3	14/03/96	11001577.6/96	BUW3720	319704-32	INDEFERIDO	3	21/03/96
11003195.0/96	BQB4999	342761-57	INDEFERIDO	3	28/03/96	11002100.8/96	BUW4601	338643-70	INDEFERIDO	3	14/03/96
11001320.0/96	BQG0078	314672-23	INDEFERIDO	3	14/03/96	11002103.2/96	BUW4601	332130-4	INDEFERIDO	3	14/03/96
11002951.3/96	BQG2451	184590-80	INDEFERIDO	3	29/03/96	11002106.7/96	BUW4601	333220-99	INDEFERIDO	3	14/03/96
11001052.9/96	BQG3925	325284-81	INDEFERIDO	3	28/03/96	11002112.1/96	BUW4601	320156-42	INDEFERIDO	3	14/03/96
11001146.0/96	BQG7064	313146-27	INDEFERIDO	3	21/03/96	11002714.6/96	BUW5329	347999-84	INDEFERIDO	3	21/03/96
11002726.0/96	BQG7079	353258-25	INDEFERIDO	3	21/03/96	11001779.5/96	BUW5452	339322-34	INDEFERIDO	3	07/03/96
11001677.2/96	BQG7910	320167-18	INDEFERIDO	3	07/03/96	11002211.0/96	BUW5889	345942-0	INDEFERIDO	3	14/03/96
11003144.5/96	BQG7910	322865-27	INDEFERIDO	3	28/03/96	11001839.2/96	BUW7980	311606-99	INDEFERIDO	3	21/03/96
11002863.0/96	BQH0512	338596-45	INDEFERIDO	3	21/03/96	11002301.9/96	BVI2251	344818-45	INDEFERIDO	3	14/03/96
11002531.3/96	BQH3770	349490-80	INDEFERIDO	3	21/03/96	11001941.0/96	BVN0478	341057-9	INDEFERIDO	3	14/03/96
11001641.1/96	BQH5005	315313-44	INDEFERIDO	3	07/03/96	11001179.7/96	BVN0800	317947-48	INDEFERIDO	3	14/03/96
11002001.0/96	BQH8237	336339-2	INDEFERIDO	3	14/03/96	11002163.6/96	BVN2475	324939-5	INDEFERIDO	3	14/03/96
11002202.0/96	BQH8243	322833-19	INDEFERIDO	3	14/03/96	11002999.8/96	BVN2660	324285-4	INDEFERIDO	3	28/03/96
11002690.5/96	BQH8618	337113-1	INDEFERIDO	3	21/03/96	11002842.8/96	BVN3159	340048-44	INDEFERIDO	3	21/03/96
11002693.0/96	BQH8618	343164-69	INDEFERIDO	3	21/03/96	11001650.0/96	BVN6460	336149-7	INDEFERIDO	3	07/03/96
11002187.3/96	BQH9592	333229-2	INDEFERIDO	3	14/03/96	11001170.3/96	BVN6717	299449-76	INDEFERIDO	3	21/03/96
11002723.5/96	BQK4397	353367-0	INDEFERIDO	3	21/03/96	11001653.5/96	BVN6841	321111-68	INDEFERIDO	3	07/03/96
11002729.4/96	BQK4397	352699-12	INDEFERIDO	3	21/03/96	11001656.0/96	BVN6841	324696-35	INDEFERIDO	3	07/03/96
11002468.6/96	BQP3677	334227-1	INDEFERIDO	3	21/03/96	11002815.0/96	BVN8461	339128-90	INDEFERIDO	3	21/03/96
11002459.7/96	BQR1321	333135-30	INDEFERIDO	3	21/03/96	11001284.0/96	BVN9307	325589-1	INDEFERIDO	3	14/03/96
11001785.0/96	BQR2380	335684-31	INDEFERIDO	3	07/03/96	11001290.4/96	BVN9307	325575-61	INDEFERIDO	3	14/03/96
11001851.1/96	BQR2769	317460-13	INDEFERIDO	3	14/03/96	11002377.9/96	BWCI589	313871-32	INDEFERIDO	3	21/03/96
11001857.0/96	BQR2769	323787-57	INDEFERIDO	3	21/03/96	11002522.4/96	BXI0099	328344-5	INDEFERIDO	3	21/03/96
11002271.3/96	BQR3087	334383-9	INDEFERIDO	3	14/03/96	11001938.0/96	BXI1377	339502-52	INDEFERIDO	3	14/03/96
11001935.6/96	BQR4109	319392-6	INDEFERIDO	3	14/03/96	11001365.0/96	BZJ0085	300997-91	INDEFERIDO	3	14/03/96
11002462.7/96	BQR4749	348290-21	INDEFERIDO	3	21/03/96	11002936.0/96	BZJ0264	340819-11	INDEFERIDO	3	28/03/96
11001705.1/96	BQR7700	302877-1	INDEFERIDO	3	07/03/96	11002939.4/96	BZJ0264	342464-52	INDEFERIDO	3	28/03/96
11002175.0/96	BQY2513	344261-66	INDEFERIDO	3	14/03/96	11000921.0/96	BZJ1309	298718-30	INDEFERIDO	3	07/03/96
11001113.4/96	BSQ0420	309022-91	INDEFERIDO	3	07/03/96	11001583.0/96	BZJ1659	322268-53	INDEFERIDO	3	14/03/96
11001763.9/96	BSQ1813	344029-90	INDEFERIDO	3	14/03/96	11001314.5/96	BZJ2007	333770-37	INDEFERIDO	3	14/03/96
11000839.7/96	BSQ2112	307795-80	INDEFERIDO	3	14/03/96	11001903.8/96	BZJ4776	330716-66	INDEFERIDO	3	07/03/96
11002268.3/96	BSQ3733	323100-53	INDEFERIDO	3	14/03/96	11003071.6/96	BZJ4990	315767-59	INDEFERIDO	3	28/03/96
11002387.6/96	BSQ5476	349281-18	INDEFERIDO	3	21/03/96	11001980.1/96	BZJ5116	326185-69	INDEFERIDO	3	14/03/96
11002812.6/96	BSQ6459	337434-23	INDEFERIDO	3	21/03/96	11002193.8/96	BZJ9139	324746-35	INDEFERIDO	3	14/03/96
11002984.0/96	BSQ7461	340688-91	INDEFERIDO	3	28/03/96	11002495.3/96	BZJ9630	342935-60	INDEFERIDO	3	14/03/96
11001812.0/96	BSQ8013	323257-63	INDEFERIDO	3	07/03/96	11002498.8/96	BZJ9630	308245-28	INDEFERIDO	3	14/03/96
11001815.5/96	BSQ8013	337221-99	INDEFERIDO	3	07/03/96	11002501.1/96	BZJ9630	307640-57	INDEFERIDO	3	14/03/96
11001182.7/96	BSQ9895	310583-80	INDEFERIDO	3	07/03/96	11002504.6/96	BZJ9630	307419-46	INDEFERIDO	3	14/03/96
11001185.1/96	BSQ9895	310878-23	INDEFERIDO	3	07/03/96	11002507.0/96	BZJ9630	281137-25	INDEFERIDO	3	14/03/96
11002732.4/96	BSQ9899	320922-79	INDEFERIDO	3	21/03/96	11002510.0/96	BZJ9630	310087-91	INDEFERIDO	3	14/03/96
11002310.8/96	BTG0036	334463-30	INDEFERIDO	3	14/03/96	11002513.5/96	BZJ9630	315320-57	INDEFERIDO	3	14/03/96
11002184.9/96	BTG0169	312265-94	INDEFERIDO	3	14/03/96	11002516.0/96	BZJ9630	321552-20	INDEFERIDO	3	14/03/96
11002756.1/96	BTG0227	351871-30	INDEFERIDO	3	21/03/96	11002519.4/96	BZJ9630	300778-42	INDEFERIDO	3	14/03/96
11002205.5/96	BTG0880	323848-22	INDEFERIDO	3	14/03/96	11002471.6/96	BZP9741	339715-87	INDEFERIDO	3	21/03/96
11002954.8/96	BTG1439	346136-40	INDEFERIDO	3	28/03/96	11002474.0/96	BZP9741	345386-33	INDEFERIDO	3	21/03/96
11002957.2/96	BTG1439	325691-50	INDEFERIDO	3	28/03/96	11002477.5/96	BZP9741	346045-42	INDEFERIDO	3	21/03/96
11002960.2/96	BTG1439	350708-44	INDEFERIDO	3	28/03/96	11002824.0/96	BZT7921	342439-71	INDEFERIDO	3	21/03/96
11001116.9/96	BTG1477	320516-99	INDEFERIDO	3	21/03/96	11001748.5/96	CAQ1146	297296-54	INDEFERIDO	3	14/03/96
11001803.1/96	BTG1518	309264-60	INDEFERIDO	3	07/03/96	11001751.5/96	CAQ1146	333916-85	INDEFERIDO	3	14/03/96
11001806.6/96	BTG1518	288063-56	INDEFERIDO	3	07/03/96	11001754.0/96	CAQ1146	334527-70	INDEFERIDO	3	14/03/96
11001809.0/96	BTG1518	309282-48	INDEFERIDO	3	07/03/96	11001757.4/96	CAQ1146	322530-75	INDEFERIDO	3	14/03/96
11001818.0/96	BTG1518	292933-53	INDEFERIDO	3	07/03/96	11001760.4/96	CAQ1146	335752-0	INDEFERIDO	3	14/03/96
11003117.8/96	BTG3110	356511-84	INDEFERIDO	3	28/03/96	11001821.0/96	CAQ1803	335946-78	INDEFERIDO	3	07/03/96
11003120.8/96	BTG4550	344465-1	INDEFERIDO	3	28/03/96	11002605.0/96	CAQ2381	330584-58	INDEFERIDO	3	21/03/96
11003751.6/95	BTG4900	255162-44	INDEFERIDO	3	21/03/96	11002335.3/96	CAQ2482	322909-2	INDEFERIDO	3	14/03/96
11002408.2/96	BTG6380	322283-67	INDEFERIDO	3	21/03/96	11002338.8/96	CAQ2482	340056-35	INDEFERIDO	3	14/03/96
11000129.5/96	BTG7282	265793-7	INDEFERIDO	3	28/03/96	11002341.8/96	CAQ2482	340033-16	INDEFERIDO	3	14/03/96
11000135.0/96	BTG7282	257819-70	INDEFERIDO	3	28/03/96	11002344.2/96	CAQ2482	336740-31	INDEFERIDO	3	14/03/96
11002642.5/96	BTG9275	332012-30	INDEFERIDO	3	21/03/96	11002570.4/96	CAQ3252	332226-52	INDEFERIDO	3	21/03/96
11001836.8/96	BUI0										

11002420.1/96	CAQ7475	343482-16	INDEFERIDO	3	21/03/96	11002596.8/96	GTB1756	349266-4	INDEFERIDO	3	21/03/96
11002636.0/96	CAQ7741	331272-0	INDEFERIDO	3	21/03/96	11002353.1/96	HN 2504	340703-9	INDEFERIDO	3	21/03/96
11002629.8/96	CAQ9090	336781-39	INDEFERIDO	3	21/03/96	11002687.5/96	HR 0815	335916-36	INDEFERIDO	3	28/03/96
11002633.6/96	CAQ9090	337108-75	INDEFERIDO	3	21/03/96	11001110.0/96	HW 1749	311323-10	INDEFERIDO	3	21/03/96
11002429.5/96	CAQ9367	346478-4	INDEFERIDO	3	21/03/96	11000282.8/96	IA 0606	236308-99	INDEFERIDO	3	07/03/96
11002317.5/96	CAQ9591	346881-10	INDEFERIDO	3	14/03/96	11001626.8/96	IF 9094	336433-50	INDEFERIDO	3	07/03/96
11002320.5/96	CAQ9591	312607-62	INDEFERIDO	3	14/03/96	11003171.2/96	IO 4389	348074-47	INDEFERIDO	3	28/03/96
11002323.0/96	CAQ9591	348888-8	INDEFERIDO	3	14/03/96	11002915.7/96	IQ 6922	349187-60	INDEFERIDO	3	21/03/96
11002326.4/96	CAQ9591	340700-34	INDEFERIDO	3	14/03/96	11002265.9/96	LM 0499	351155-3	INDEFERIDO	3	14/03/96
11002329.9/96	CAQ9591	343026-40	INDEFERIDO	3	14/03/96	11002356.6/96	LO 9482	300014-81	INDEFERIDO	3	21/03/96
11002332.9/96	CAQ9591	315966-43	INDEFERIDO	3	14/03/96	11002359.0/96	LO 9482	260222-29	INDEFERIDO	3	21/03/96
11001845.7/96	CCW0006	331199-6	INDEFERIDO	3	07/03/96	11002362.0/96	LO 9482	289673-57	INDEFERIDO	3	21/03/96
11001848.1/96	CCW0006	336779-77	INDEFERIDO	3	07/03/96	11002567.4/96	MJ 3424	353213-65	INDEFERIDO	3	21/03/96
11003213.1/96	CCW0314	345485-31	INDEFERIDO	3	28/03/96	11002052.4/96	RB 6000	339734-53	INDEFERIDO	3	14/03/96
11002528.3/96	CCW0433	343844-49	INDEFERIDO	3	21/03/96	11002067.2/96	RB 6000	326708-43	INDEFERIDO	3	14/03/96
11002286.1/96	CCW2258	338722-14	INDEFERIDO	3	14/03/96	11002854.1/96	RB 8598	344063-60	INDEFERIDO	3	21/03/96
11003032.5/96	CCW5124	344001-10	INDEFERIDO	3	28/03/96	11003077.5/96	RE 2602	326036-74	INDEFERIDO	3	28/03/96
11001613.6/96	CCW5212	325796-97	INDEFERIDO	3	07/03/96	11002298.5/96	RF 8541	349272-29	INDEFERIDO	3	14/03/96
11002666.2/96	CCW5688	342332-58	INDEFERIDO	3	21/03/96	11003096.1/96	YN 2400	334545-59	INDEFERIDO	3	28/03/96
11002669.7/96	CCW5688	351187-21	INDEFERIDO	3	21/03/96	TOTAL DE RECURSOS LISTADOS : 1.144					
11002672.7/96	CCW5688	349459-74	INDEFERIDO	3	21/03/96	SECRETARIA DE EDUCAÇÃO SECRETARIA MUNICIPAL DE EDUCAÇÃO					
11002675.1/96	CCW5688	348942-46	INDEFERIDO	3	21/03/96						
11002678.6/96	CCW5688	343152-5	INDEFERIDO	3	21/03/96	DEPARTAMENTO TÉCNICO PEDAGÓGICO					
11003029.5/96	CCW6788	327417-49	INDEFERIDO	3	28/03/96	<i>Comunicado</i>					
11003123.2/96	CDU1029	347070-9	INDEFERIDO	3	28/03/96	Tendo sido constatado erro de digitação na classificação para substituição de Diretor Educacional, publicada no D.O.M de 29/03/96, este Departamento faz a seguinte retificação:					
11003020.1/96	CDU4186	351398-70	INDEFERIDO	3	28/03/96	A) na faixa II-B EXCLUA-SE a servidora MÁRCIA RODRIGUES MUNHOZ;					
11002190.3/96	CPS0671	332277-37	INDEFERIDO	3	14/03/96	B) na faixa II-A, INCLUA-SE a servidora MÁRCIA RODRIGUES MUNHOZ,					
11002663.8/96	CPS1017	342698-30	INDEFERIDO	3	21/03/96	com total de 56.40 pontos, no intervalo correspondente aos servidores Ana Maria Braga e Eliane de Fátima S. Scarpini.					
11001824.4/96	CPS2007	337362-82	INDEFERIDO	3	07/03/96	Campinas, 26 de abril de 1996.					
11002178.4/96	CPS6254	349142-0	INDEFERIDO	3	14/03/96	MARIA HELENA O. BARRETO GADELHA					
11002384.1/96	CPS6673	349278-68	INDEFERIDO	3	21/03/96	Diretora Técnico Pedagógica					
11002214.4/96	CPS7329	337064-90	INDEFERIDO	3	14/03/96	DEPARTAMENTO TÉCNICO PEDAGÓGICO					
11002217.9/96	CPS7329	337547-61	INDEFERIDO	3	14/03/96	<i>Comunicado</i>					
11003008.2/96	CPS8071	330715-78	INDEFERIDO	3	28/03/96	Considerando o recurso impetrado por Vera Lucia Capato Leone, RG. 5.265.112, protocolado sob nº 015306/96, no qual solicita revisão do indeferimento de contagem de tempo, protocolado sob nº 013872, datado de 21/03/96, DEFIRO o solicitado e, conseqüentemente, a servidora passa a ser classificada com o total de 49,85 pontos e tem alterada sua posição de classificação para substituição de Diretor Educacional, faixa II-B, para o intervalo correspondente aos servidores Márcia Sueli Pozzi L. Battistoni e Sônia Maria de O. Queiroz.					
11003011.2/96	CPS8071	322933-5	INDEFERIDO	3	28/03/96	Campinas, 26 de abril de 1996					
11003014.7/96	CPS8071	330848-70	INDEFERIDO	3	28/03/96	MARIA HELENA O. BARRETO GADELHA					
11003017.1/96	CPS8071	324520-59	INDEFERIDO	3	28/03/96	Diretora Técnico Pedagógica					
11001638.1/96	CPS9555	325054-67	INDEFERIDO	3	07/03/96	DEPARTAMENTO TÉCNICO PEDAGÓGICO					
11001668.3/96	CPS9757	263962-9	INDEFERIDO	3	07/03/96	<i>Comunicado</i>					
11002304.3/96	CPS9990	329028-10	INDEFERIDO	3	14/03/96	Considerando o recurso impetrado por Vera Lucia Capato Leone, RG. 5.265.112, protocolado sob nº 015306/96, no qual solicita revisão do indeferimento de contagem de tempo, protocolado sob nº 013872, datado de 21/03/96, DEFIRO o solicitado e, conseqüentemente, a servidora passa a ser classificada com o total de 49,85 pontos e tem alterada sua posição de classificação para substituição de Diretor Educacional, faixa II-B, para o intervalo correspondente aos servidores Márcia Sueli Pozzi L. Battistoni e Sônia Maria de O. Queiroz.					
11003168.2/96	CQ 4893	349491-78	INDEFERIDO	3	28/03/96	Campinas, 26 de abril de 1996					
11002208.0/96	DC 4400	353005-81	INDEFERIDO	3	14/03/96	MARIA HELENA O. BARRETO GADELHA					
11002277.2/96	DIO0030	339270-58	INDEFERIDO	3	14/03/96	Diretora Técnico Pedagógica					
11001739.6/96	DX 0727	346442-33	INDEFERIDO	3	07/03/96	DEPARTAMENTO TÉCNICO PEDAGÓGICO					
11001745.0/96	DX 1199	345668-24	INDEFERIDO	3	07/03/96	<i>Comunicado</i>					
11002981.5/96	DX 2742	343089-88	INDEFERIDO	3	28/03/96	Considerando o recurso impetrado por Vera Lucia Capato Leone, RG. 5.265.112, protocolado sob nº 015306/96, no qual solicita revisão do indeferimento de contagem de tempo, protocolado sob nº 013872, datado de 21/03/96, DEFIRO o solicitado e, conseqüentemente, a servidora passa a ser classificada com o total de 49,85 pontos e tem alterada sua posição de classificação para substituição de Diretor Educacional, faixa II-B, para o intervalo correspondente aos servidores Márcia Sueli Pozzi L. Battistoni e Sônia Maria de O. Queiroz.					
11001490.7/96	DX 3812	193206-53	INDEFERIDO	3	14/03/96	Campinas, 26 de abril de 1996					
11004653.1/95	DX 5767	224400-24	INDEFERIDO	3	07/03/96	MARIA HELENA O. BARRETO GADELHA					
11001794.9/96	DX 9158	329832-79	INDEFERIDO	3	14/03/96	Diretora Técnico Pedagógica					
11001797.3/96	DX 9158	333307-58	INDEFERIDO	3	21/03/96	DEPARTAMENTO TÉCNICO PEDAGÓGICO					
11002417.1/96	EL 2549	337114-90	INDEFERIDO	3	21/03/96	<i>Comunicado</i>					
11002423.6/96	EL 2549	331423-85	INDEFERIDO	3	21/03/96	Considerando o recurso impetrado por Vera Lucia Capato Leone, RG. 5.265.112, protocolado sob nº 015306/96, no qual solicita revisão do indeferimento de contagem de tempo, protocolado sob nº 013872, datado de 21/03/96, DEFIRO o solicitado e, conseqüentemente, a servidora passa a ser classificada com o total de 49,85 pontos e tem alterada sua posição de classificação para substituição de Diretor Educacional, faixa II-B, para o intervalo correspondente aos servidores Márcia Sueli Pozzi L. Battistoni e Sônia Maria de O. Queiroz.					
11001689.6/96	EN 0140	342714-35	INDEFERIDO	3	07/03/96	Campinas, 26 de abril de 1996					
11001696.9/96	EN 0140	287169-6	INDEFERIDO	3	07/03/96	MARIA HELENA O. BARRETO GADELHA					
11001323.4/96	EN 0140	264254-59	INDEFERIDO	3	14/03/96	Diretora Técnico Pedagógica					
11001326.9/96	EN 0140	277802-45	INDEFERIDO	3	14/03/96	DEPARTAMENTO TÉCNICO PEDAGÓGICO					
11001344.7/96	EN 0140	264894-16	INDEFERIDO	3	14/03/96	<i>Comunicado</i>					
11001308.0/96	EN 0316	331983-0	INDEFERIDO	3	14/03/96	Considerando o recurso impetrado por Vera Lucia Capato Leone, RG. 5.265.112, protocolado sob nº 015306/96, no qual solicita revisão do indeferimento de contagem de tempo, protocolado sob nº 013872, datado de 21/03/96, DEFIRO o solicitado e, conseqüentemente, a servidora passa a ser classificada com o total de 49,85 pontos e tem alterada sua posição de classificação para substituição de Diretor Educacional, faixa II-B, para o intervalo correspondente aos servidores Márcia Sueli Pozzi L. Battistoni e Sônia Maria de O. Queiroz.					
11001574.1/96	EN 2825	318201-30	INDEFERIDO	3	14/03/96	Campinas, 26 de abril de 1996					
11002289.6/96	EN 4407	333514-43	INDEFERIDO	3	14/03/96	MARIA HELENA O. BARRETO GADELHA					
11002292.6/96	EN 4407	324028-22	INDEFERIDO	3	14/03/96	Diretora Técnico Pedagógica					
11002295.0/96	EN 4407	343748-15	INDEFERIDO	3	14/03/96	DEPARTAMENTO TÉCNICO PEDAGÓGICO					
11002657.3/96	EO 0682	349680-85	INDEFERIDO	3	21/03/96	<i>Comunicado</i>					
11001772.8/96	FL 0277	332308-60	INDEFERIDO	3	14/03/96	Considerando o recurso impetrado por Vera Lucia Capato Leone, RG. 5.265.112, protocolado sob nº 015306/96, no qual solicita revisão do indeferimento de contagem de tempo, protocolado sob nº 013872, datado de 21/03/96, DEFIRO o solicitado e, conseqüentemente, a servidora passa a ser classificada com o total de 49,85 pontos e tem alterada sua posição de classificação para substituição de Diretor Educacional, faixa II-B, para o intervalo correspondente aos servidores Márcia Sueli Pozzi L. Battistoni e Sônia Maria de O. Queiroz.					
11001775.2/96	FL 0277	343686-51	INDEFERIDO	3	14/03/96	Campinas, 26 de abril de 1996					
11001869.4/96	FL 0534	345301-54	INDEFERIDO	3	07/03/96	MARIA HELENA O. BARRETO GADELHA					
11001872.4/96	FL 0534	345217-84	INDEFERIDO	3	07/03/96	Diretora Técnico Pedagógica					
11001875.9/96	FL 0534	344097-64	INDEFERIDO	3	07/03/96	DEPARTAMENTO TÉCNICO PEDAGÓGICO					
11001923.2/96	FL 0534	318543-5	INDEFERIDO	3	07/03/96	<i>Comunicado</i>					
11001926.7/96	FL 0534	323014-7	INDEFERIDO	3	07/03/96	Considerando o recurso impetrado por Vera Lucia Capato Leone, RG. 5.265.112, protocolado sob nº 015306/96, no qual solicita revisão do indeferimento de contagem de tempo, protocolado sob nº 013872, datado de 21/03/96, DEFIRO o solicitado e, conseqüentemente, a servidora passa a ser classificada com o total de 49,85 pontos e tem alterada sua posição de classificação para substituição de Diretor Educacional, faixa II-B, para o intervalo correspondente aos servidores Márcia Sueli Pozzi L. Battistoni e Sônia Maria de O. Queiroz.					
11001929.1/96	FL 0534	346499-57	INDEFERIDO	3	07/03/96	Campinas, 26 de abril de 1996					
11001950.0/96	FL 0534	322190-83	INDEFERIDO	3	07/03/96	MARIA HELENA O. BARRETO GADELHA					
11001953.4/96	FL 0534	330644-35	INDEFERIDO	3	07/03/96	Diretora Técnico Pedagógica					
11001968.2/96	FL 0534	340611-13	INDEFERIDO	3	07/03/96	DEPARTAMENTO TÉCNICO PEDAGÓGICO					
11001974.7/96	FL 0534	343728-50	INDEFERIDO	3	07/03/96	<i>Comunicado</i>					
11002049.4/96	FL 1774	350209-80	INDEFERIDO	3	14/03/96	Considerando o recurso impetrado por Vera Lucia Capato Leone, RG. 5.265.112, protocolado sob nº 015306/96, no qual solicita revisão do indeferimento de contagem de tempo, protocolado sob nº 013872, datado de 21/03/96, DEFIRO o solicitado e, conseqüentemente, a servidora passa a ser classificada com o total de 49,85 pontos e tem alterada sua posição de classificação para substituição de Diretor Educacional, faixa II-B, para o intervalo correspondente aos servidores Márcia Sueli Pozzi L. Battistoni e Sônia Maria de O. Queiroz.					
11002034.6/96	FL 3000	337298-77	INDEFERIDO	3	14/03/96	Campinas, 26 de abril de 1996					
11002534.8/96	FL 3312	330308-0	INDEFERIDO	3	21/03/96	MARIA HELENA O. BARRETO GADELHA					
11002444.9/96	FL 3376	332535-10	INDEFERIDO	3	21/03/96	Diretora Técnico Pedagógica					
11002447.3/96	FL 3376	323109-67	INDEFERIDO	3	21/03/96	DEPARTAMENTO TÉCNICO PEDAGÓGICO					
11002456.2/96	FL 3376	323472-50	INDEFERIDO	3	21/03/96	<i>Comunicado</i>					
11002614.0/96	FL 4187	349146-63	INDEFERIDO	3	21/03/96	Considerando o recurso impetrado por Vera Lucia Capato Leone, RG. 5.265.112, protocolado sob nº 015306/96, no qual solicita revisão do indeferimento de contagem de tempo, protocolado sob nº 013872, datado de 21/03/96, DEFIRO o solicitado e, conseqüentemente, a servidora passa a ser classificada com o total de 49,85 pontos e tem alterada sua posição de classificação para substituição de Diretor Educacional, faixa II-B, para o intervalo correspondente aos servidores Márcia Sueli Pozzi L. Battistoni e Sônia Maria de O. Queiroz.					
11002181.4/96	FL 6579	317656-58	INDEFERIDO	3	14/03/96	Campinas, 26 de abril de 1996					
11002924.6/96	FL 7815	352527-99	INDEFERIDO	3	21/03/96	MARIA HELENA O. BARRETO GADELHA					
11002927.7/96	FL 7815	249243-1	INDEFERIDO	3	28/03/96	Diretora Técnico Pedagógica					
11001460.5/96	FMN4449	337371-71	INDEFERIDO	3	21/03/96	DEPARTAMENTO TÉCNICO PEDAGÓGICO					
11002583.6/96	GL 7691	335796-81	INDEFERIDO	3	21/03/96	<i>Comunicado</i>					
11002094.0/96	GL 8320	329796-19	INDEFERIDO	3	14/03/96	Considerando o recurso impetrado por Vera Lucia Capato Leone, RG. 5.265.112, protocolado sob nº 015306/96, no qual solicita revisão do indeferimento de contagem de tempo, protocolado sob nº 013872, datado de 21/03/96, DEFIRO o solicitado e, conseqüentemente, a servidora passa a ser classificada com o total de 49,85 pontos e tem alterada sua posição de classificação para substituição de Diretor Educacional, faixa II-B, para o intervalo correspondente aos servidores Márcia Sueli Pozzi L. Battistoni e Sônia Maria de O. Queiroz.					
11003159.3/96	GLA0284	347166-57	INDEFERIDO	3	28/03/96	Campinas, 26 de abril de 1996					
11002492.9/96	GMR8910	347538-67	INDEFERIDO	3	21/03/96	MARIA HELENA O. BARRETO GADELHA					
11003059.7/96	GND3843	342351-14	INDEFERIDO	3	28/03/96	Diretora Técnico Pedagógica					
11002860.6/96	GNP9706	350851-90	INDEFERIDO	3	21/03/96	DEPARTAMENTO TÉCNICO PEDAGÓGICO					
11002438.4/96	GP 7684	321730-72	INDEFERIDO	3	21/03/96	<i>Comunicado</i>					

SECRETARIA DE EDUCAÇÃO

SECRETARIA MUNICIPAL DE EDUCAÇÃO

DEPARTAMENTO TÉCNICO PEDAGÓGICO*Comunicado*

Tendo sido constatado erro de digitação na classificação para substituição de Diretor Educacional, publicada no D.O.M de 29/03/96, este Departamento faz a seguinte retificação:

A) na faixa II-B EXCLUA-SE a servidora MÁRCIA RODRIGUES MUNHOZ;
B) na faixa II-A, INCLUA-SE a servidora MÁRCIA RODRIGUES MUNHOZ, com total de 56.40 pontos, no intervalo correspondente aos servidores Ana Maria Braga e Eliane de Fátima S. Scarpini.

Campinas, 26 de abril de 1996.

MARIA HELENA O. BARRETO GADELHA

Diretora Técnico Pedagógica

DEPARTAMENTO TÉCNICO PEDAGÓGICO*Comunicado*

Considerando o recurso impetrado por Vera Lucia Capato Leone, RG. 5.265.112, protocolado sob nº 015306/96, no qual solicita revisão do indeferimento de contagem de tempo, protocolado sob nº 013872, datado de 21/03/96, DEFIRO o solicitado e, conseqüentemente, a servidora passa a ser classificada com o total de 49,85 pontos e tem alterada sua posição de classificação para substituição de Diretor Educacional, faixa II-B, para o intervalo correspondente aos servidores Márcia Sueli Pozzi L. Battistoni e Sônia Maria de O. Queiroz.

Campinas, 26 de abril de 1996

MARIA HELENA O. BARRETO GADELHA

Rua Delfino Cintra s/n.

HORÁRIO:

8.00 horas: SUPERVISOR EDUCACIONAL

a) Faixa II A

b) Faixa II B

8:30 horas :DIRETOR EDUCACIONAL

a) Faixa I

b) Faixa II A

c) Faixa II B

11:00 horas: COORDENADOR PEDAGÓGICO

a) Faixa II A

b) Faixa II B

13:00 horas: VICE DIRETOR

a) Faixa I

b) Faixa II A

c) Faixa II B

16:00 horas: ORIENTADOR PEDAGÓGICO

a) Faixa II A

b) Faixa II B

OBSERVAÇÃO: a relação de vagas para substituição de Supervisor Educacional, Diretor Educacional, Coordenador Pedagógico, Vice Diretor e Orientador Pedagógico, será publicada no D.O.M. de 09/05/96.

Campinas, 29 de abril de 1996.

MARIA HELENA O. BARRETO GADELHA

Diretora Técnico-Pedagógica

GABINETE DO SECRETÁRIO*Portaria 16/96*

O Secretário Municipal de Educação,

CONSIDERANDO, a complexidade das discussões que estão sendo conduzidas em torno da questão do acesso dos Especialistas de Educação no âmbito da Rede Municipal de Ensino;

. que a realização de um acordo entre as partes envolve outras instâncias que não apenas a Prefeitura Municipal de Campinas/ Secretaria Municipal de Educação;

. que os procedimentos de designação de Especialistas em substituição devem ser realizadas para garantir as necessidades técnico-administrativas e pedagógicas das Unidades de Ensino;

. que os procedimentos de designação de Especialistas em substituição devem atender aos princípios de igualdade de oportunidades aos profissionais da educação mediante atos administrativos corretos e devidamente suportados na legislação vigente;

. o mandado de segurança coletivo com pedido liminar proposto pelo Sindicato dos Trabalhadores do Serviço Público do Município de Campinas, o qual solicita seja garantido, aos professores inscritos e classificados, a participação no processo de inscrição e escolha de cargos/funções de Especialistas de Educação, em caráter de substituição, com a obediência estrita de ordem de classificação.

DETERMINA QUE

. sejam colocadas à disposição dos candidatos inscritos para escolha dos cargos/funções em substituição, as vagas atualmente preenchidas por substitutos cujo provimento ocorreu mediante as Portarias nº 35984 e nº 35985, publicadas no Diário Oficial do Município em 21 de março de 1996.

. seja observada a ordem de classificação para a escolha das vagas disponíveis conforme as condições especificadas na Portaria nº 09/96, a qual dispõe sobre o processo de inscrição e escolha dos cargos e funções em Substituição.

. a escolha das vagas de Especialistas de Educação, em caráter de substituição, se faça conforme os procedimentos e prazos abaixo estabelecidos.

1. Reabertura de inscrições para professores efetivos, candidatos a vagas em substituição de Orientador Pedagógico e Vice-Diretor, designados mediante Portarias nº 35984/96 e nº 35985/96, de 21 de março de 1996, e que não se inscreveram no período indicado na Portaria nº 09/96.

Data da inscrição: 06 de maio de 1996

Local: Coordenadoria de Legislação e Administração Escolar - 9º andar PMC.

Horário: das 9:00 às 17:00 horas

Documentos para inscrição: aqueles indicados na Portaria nº 09/96.

2. Publicação da classificação dos candidatos inscritos mediante reabertura de inscrições: 08 de maio de 1996.

3. Data para interposição de recursos aos candidatos inscritos mediante reabertura de inscrições: 09 de maio de 1996.

4. Publicação de vagas de especialistas de educação, em caráter de Substituição para Supervisor Educacional, Diretor Educacional, Coordenador Pedagógico, Orientador Pedagógico e Vice Diretor: 09 de maio de 1996

5. Publicação final da classificação dos candidatos inscritos mediante reabertura de inscrições, após interposição de recursos: 11 de maio de 1996.

6. Escolha para preenchimento das vagas em substituição, de especialistas de educação para Supervisor Educacional, Diretor Educacional, Coordenador Pedagógico, Orientador Pedagógico e Vice Diretor: 14 de maio de 1996.

Observação: Os procedimentos, local e horários da escolha, caracterizados no item 6 acima, serão objeto de Comunicado da Diretoria Técnico Pedagógica da Secretaria Municipal de Educação.

Cumpra-se.

EZEQUIEL THEODORO DA SILVA

Secretário Municipal de Educação.

SECRETARIA DE CULTURA

SECRETARIA MUNICIPAL DE CULTURA

CONSELHO DE DEFESA DO PATRIMÔNIO CULTURAL DE CAMPINAS - CONDEPACC*Comunicado*

O egrégio colegiado do Conselho de Defesa do Patrimônio Cultural de Campinas CONDEPACC, em sua reunião de 18 de abril de 1996, decidiu recomendar o tombamento da Praça Visconde de Indaiatuba "Largo do Rosário" Campinas - S. P. - processo nº 008/94.

Campinas, 18 de abril de 1996

SÉRGIO LUÍS COUTINHO NOGUEIRASecretário de Cultura, Esportes e Turismo
Presidente do Condepacc**CONSELHO DE DEFESA DO PATRIMÔNIO CULTURAL DE CAMPINAS - CONDEPACC***Comunicado*

O egrégio colegiado do Conselho de Defesa do Patrimônio Cultural de Campinas CONDEPACC, em sua reunião de 25 de abril de 1996, decidiu recomendar o tombamento do Ramal Férreo Campineiro, situado entre a Ponte Metálica de Sousas e a Antiga Estação de Joaquim Egídio - processo nº 009/94.

Campinas, 25 de abril de 1996

SÉRGIO LUÍS COUTINHO NOGUEIRASecretário de Cultura, Esportes e Turismo
Presidente do Condepacc**CONSELHO DE DEFESA DO PATRIMÔNIO CULTURAL DE CAMPINAS - CONDEPACC***Comunicado*

O egrégio colegiado do Conselho de Defesa do Patrimônio Cultural de Campinas CONDEPACC, em sua reunião de 25 de abril de 1996, decidiu recomendar o tombamento da Ponte Metálica Ferroviária em Sousas, processo nº 001/93.

Campinas, 25 de abril de 1996

SÉRGIO LUÍS COUTINHO NOGUEIRASecretário de Cultura, Esportes e Turismo
Presidente do Condepacc**CONSELHO DE DEFESA DO PATRIMÔNIO CULTURAL DE CAMPINAS - CONDEPACC***Comunicado*

Comunico que foi aberto no Conselho de Defesa do Patrimônio Cultural de Campinas CONDEPACC, aos 25 de abril de 1996, o processo de nº 001/96, destinado ao estudo de tombamento da Mata Atibaia localizada em Sousas, Município de Campinas.

Comunico ainda que conforme Lei nº 5885 de 17 de dezembro de 1987, a abertura de processo de tombamento implica desde logo, na aprovação prévia também pelo CONDEPACC de qualquer projeto ou obra que modifique os bens em exame.

Campinas, 25 de abril de 1996

SÉRGIO LUÍS COUTINHO NOGUEIRASecretário de Cultura, Esportes e Turismo
Presidente do Condepacc**CONSELHO DE DEFESA DO PATRIMÔNIO CULTURAL DE CAMPINAS - CONDEPACC***Comunicado*

O Conselho de Defesa do Patrimônio Cultural de Campinas CONDEPACC, em sua reunião de 25 de abril de 1996, decidiu arquivar o processo nº 005/89, de

estudo de tombamento do imóvel situado à Rua Maria da Glória, 298 - Vila Santana, Campinas - S.P.
Deverá o interessado primeiramente apresentar ampla documentação fotográfica sobre o imóvel, para posterior arquivo.

Campinas, 25 de abril de 1996

SÉRGIO LUÍS COUTINHO NOGUEIRA

Secretário de Cultura, Esportes e Turismo
Presidente do Condepacc

CONSELHO DE DEFESA DO PATRIMÔNIO CULTURAL DE CAMPINAS - CONDEPACC

Reunião Ordinária do Dia 24 de Abril de 1996

"DEFERIMOS" - De Venício dos Santos Reginaldo - Prot. nº 48.994/92 - De Norberto Aranha - Prot. nº 31.852/91 - De Adjair Ferreira - Prot. nº 10.659/96 - De Erika Pinto Nogueira Prot. nº 26.462/94 - De Flávia Garcia Carrion Prot. nº 289/92 - De Roberto Corrêa de Cerqueira César Prot. nº 67.543/91.

"INDEFERIRMOS" - De José Righetto, Externato São João e Soc. Civil, Prot. nº 10.270/48.

"SOLICITAÇÃO DE INFORMAÇÕES COMPLEMENTARES" - De M.F.O. Projetos e Construções Ltda. - Prot. nº 44.721/95 - De Homar Muhib Samara Prot. nº 16.980/96.

"ABERTURA DE PROCESSO DE TOMBAMENTO" - Prot. nº 36.450/89 da Mata Atibaia localizada em Sousas Município de Campinas, processo nº 001/96.

"TOMBAMENTO" - Processo nº 001/93 - (Ponte Metálica Ferroviária em Sousas Município de Campinas) e Processo nº 009/94 (Ramal Férreo Campineiro, situado entre a Ponte Metálica de Sousas e a Antiga Estação de Joaquim Egídio Sousas, Município de Campinas).

Campinas, 25 de abril de 1996

SÉRGIO LUÍS COUTINHO NOGUEIRA

Secretário de Cultura, Esportes e Turismo
Presidente do Condepacc

COHAB

COMPANHIA DE HABITAÇÃO POPULAR DE CAMPINAS

AVISO DE LICITAÇÃO

Concorrência Pública Nº 001/96

A Companhia de Habitação Popular de Campinas - COHAB/CAMPINAS torna público para conhecimento dos interessados que no dia 11 de junho de 1996 às 10 horas, procederá a abertura das propostas para contratação dos serviços de Licenciamento de uso e Manutenção de Sistemas de Administração de Créditos Imobiliários. O recebimento da documentação de habilitação e propostas será realizado no dia 31 de maio de 1996 às 10 horas. O Edital com todas as informações necessárias poderá ser consultado na sede da COHAB/CAMPINAS, à Av. Faria Lima nº 10, no horário de 9 às 12 e das 14 às 17 horas e adquirido mediante o pagamento da importância de R\$ 15,00 (quinze reais) na Gerência Administrativa - Divisão de Suprimentos e Compras.

Campinas, 29 de abril de 1996

CESAR DE CAMARGO GALLI

Diretor Presidente

SANASA

SOCIEDADE DE ABASTECIMENTO DE ÁGUA E SANEAMENTO S/A

COMISSÃO DE LICITAÇÕES

Resumo do Contrato nº 2.337/96

Contratante: Sanasa - Campinas

Contratada: Orsatti Terraplanagem e Pavimentação Ltda

Modalidade: Tomada de Preços nº 10/96

Objeto: Locação de Retro-Escavadeira, Pá Carregadeira

Valor do Contrato: R\$ 78.240,00

Vigência do Contrato : 12 (doze) meses.

Resumo do Contrato nº 2.335/96

Contratante: Sanasa - Campinas

Contratada: BIOAGRI Biotecnologia Agrícola Ltda

Modalidade: Convite nº 64/96

Objeto: Análise de Água

Valor do Contrato : R\$ 16.493,00

Vigência do Contrato : 06 (seis) meses.

Resumo do Contrato nº 2.338/96

Contratante: Sanasa - Campinas

Contratada: Construtora Toda do Brasil S/A

Objeto: Recuperação de 04 imóveis-J.Satélite Íris.

Valor do Contrato: R\$ 61.289,01

Vigência do Contrato: 75 (setenta e cinco dias).

Aditamento nº 03 ao Contrato nº 2.210/95

Contratante: Sanasa - Campinas

Contratada: Promap estudos e Projetos de Engª S/C

Modalidade: Concorrência nº 35/95

Objeto: Serv. de Engª elaboração de projetos.

Vigência do Aditamento: Prorrogada por mais 30 dias, a partir de 12.02.96

Campinas, 26 de abril de 1996

PLINIO CONTE DE FARIA

Presidente da Comissão de Licitações

CONCURSO PÚBLICO

Edital 001/96

O Diretor Administrativo da SANASA - Sociedade de Abastecimento de Água e Saneamento S/A, usando da competência que lhe foi subdelegada pela Resolução de Diretoria RDD nº 24/ 96, de 15/04/96, divulga e estabelece normas para abertura das inscrições e a realização do Concurso Público para provimento de vagas.

I- OBJETO

O presente edital estabelece as instruções especiais destinadas ao Concurso Público interno e externo para provimento de vagas.

Do concurso misto - para candidatos não pertencentes ao quadro de funcionários da SANASA e para empregados da SANASA.

II- DO REGIME JURÍDICO

O regime jurídico será o da consolidação das leis do trabalho - CLT

III- DAS INSCRIÇÕES

Data: As inscrições estarão abertas e serão feitas no período de 13 a 17 de maio de 1996.

HORÁRIO: das 9:00 hs às 16:00 hs

LOCAL: As fichas de inscrição deverão ser retiradas na sede da SANASA sito a Av. Saudade, 506 - Ponte Preta, entrada pela lateral - R. Pe João Garcia, Campinas/SP.

PAGAMENTO: Deverá ser feito nas Agências do BANESPA, somente na cidade de Campinas.

IV- DAS CONDIÇÕES DE INSCRIÇÃO

No momento da Inscrição, o interessado assinará declaração em modelo próprio, no qual, sob as penas da lei, indicará:

1. Ser brasileiro nato ou naturalizado.
2. Ter na data do encerramento das inscrições, idade igual ou superior a 18 anos.
3. Estar quite com o serviço militar se for o caso.
4. Não estar com idade de aposentadoria compulsória nos termos 40, inciso II, seção 2 da Constituição Federal.
5. Não registrar antecedentes criminais
6. Estar no gozo de seus direitos políticos
7. Possuir a Habilitação exigida para o cargo, ter no mínimo 5 anos de experiência comprovada e inscrição no CREA até 31/ 12/ 1990.
8. No ato da inscrição o candidato deverá apresentar os seguintes documentos:
 - 8.1 Ficha de Inscrição Totalmente Preenchida, Legível e Assinada;
 - 8.2 Pagamento, a título de ressarcimento de despesas com material e serviços no valor de R\$ 33,00 (trinta e três reais).
 - 8.3 A Ficha de Inscrição deverá ser assinada pelo próprio candidato para conferência, ou caso isso não seja possível, deverá ser feita por procurador legalmente constituído. A procuração deverá ser anexada a Ficha de Inscrição.
9. Não será aceita a inscrição por via postal ou de forma condicional.
10. Se aprovado e admitido, o candidato, por ocasião da sua posse deverá apresentar os documentos exigidos pela empresa e, ao não cumprimento dessas exigências, o candidato perderá o direito a vaga.
11. Somente terá validade o Cartão de Inscrição do candidato que estiver com a autenticação mecânica do banco e rigorosamente numerado, para confronto com a folha de presença, quando da realização das provas.
12. Não será emitido em hipótese alguma a segunda via do Cartão de Inscrição.
13. Em nenhuma hipótese, haverá devolução da importância paga a título de ressarcimento das despesas com material e serviços.
14. Não serão admitidas inscrições, uma vez encerrado o prazo a elas destinado.

V- DAS PROVAS

O concurso público constará de provas e provas de títulos.

1. Prova Objetiva de caráter eliminatório, sobre o conteúdo do programa do item XIII desse edital.
2. Prova de Títulos de caráter classificatório.
3. As provas constantes no item 1 e 2 definirão a classificação final para o Edital de Classificação.
4. Prova de Psicotécnico, de caráter reclassificatório, será aplicada nos primeiros colocados, sendo que serão chamados três candidatos para cada vaga em aberto neste edital, implicando na reclassificação destes candidatos.

VI- DA PRESTAÇÃO DE PROVAS

1. As provas realizar-se-ão na cidade de Campinas.

DATA: dia 26 de maio de 1996;

LOCAL: Colégio Pio XII, sito à Rua Boaventura do Amaral, 354 - Bosque;

HORÁRIO: Início da Prova: às 8:00 hs, tendo o candidato até 4 hs (quatro) para realizá-la.

2. Não será admitido, na sala de provas, o candidato que se apresentar após o

- horário estabelecido para o início das mesmas, para tanto, o mesmo deverá comparecer com antecedência de 30 minutos da hora prevista para o seu início.
- O ingresso na sala de provas só será permitido ao candidato que apresentar o Cartão de Inscrição e o original da cédula oficial de identidade.
 - O candidato deverá comparecer, no local designado para a realização das provas, munido de caneta esferográfica azul.
 - Durante a realização das provas não será admitido consulta a nenhum tipo de material, nem o uso de BIP de mensagens, Telefone Celular, máquinas de calcular e etc.
 - O candidato que terminar as provas deverá dar ciência do fato ao responsável pela aplicação, que o instruirá devidamente sobre os procedimentos a serem adotados.
 - Em nenhuma hipótese haverá segunda chamada, seja qual for o motivo alegado, nem aplicação de prova fora do horário e local previsto.
 - As salas onde se realizarão as provas serão fiscalizadas por elementos designados pela Comissão Examinadora, vedado o ingresso nelas à pessoas estranhas.
 - Será excluído do Concurso Público o Candidato que:
 - Agir com descortesia em relação aos examinadores e seus auxiliares ou autoridades presentes;
 - For surpreendido durante a realização da prova, comunicando-se com outro candidato, ou utilizando-se de livros, notas ou impressos não permitidos.

VII - DO JULGAMENTO DAS PROVAS

- O não comparecimento às provas excluirá o candidato automaticamente do concurso.
- A prova será avaliada na escala de 0 (zero) a 100 (cem). Será considerado habilitado na Prova Objetiva o candidato que obtiver nota igual ou superior a 50 pontos.

VIII - DA PROVA DE TÍTULOS

- Será considerado Título:
 - Tempo de serviço prestado a SANASA, somando 1,0 ponto na nota da prova por ano trabalhado; totalizando no máximo 4,0 pontos;
- O tempo de Serviço será comprovado através da Carteira Profissional.

Obs: a fração de tempo de serviço igual ou superior a 6 (seis) meses será computada com 1 (um) ano. A fração anterior a 6 (seis) meses será desprezada.

IX - DA CLASSIFICAÇÃO

- Os candidatos habilitados serão classificados em ordem decrescente da nota final.
- A nota final do candidato habilitado será igual aos pontos obtidos na Prova Objetiva, acrescidos dos pontos referentes aos títulos.
- Em caso de empate, terá preferência:
 - O candidato com maior nota na Prova Objetiva;
 - O candidato com maior tempo de serviço prestado junto à SANASA;
 - O candidato que tiver maior número de filhos dependentes de acordo com a legislação da Receita Federal;
 - O candidato mais idoso.
- Fica esclarecido que em hipótese alguma haverá revisão de provas, ou prova à vista.

X - DA CONVOCAÇÃO PARA ADMISSÃO

- A convocação dos classificados, para o preenchimento das vagas disponíveis, será feita através do Diário Oficial do Município de Campinas e Telegrama, determinando o horário, dia e local para a apresentação do candidato.
- Perderá os direitos decorrentes do Concurso o candidato que:
 - Não comparecer na data e local estabelecidos pela SANASA para o exercício do cargo;
 - Deixar de apresentar a condição de regularidade perante o CREA
- É facultado à SANASA exigir dos candidatos admitidos, além da documentação prevista neste Edital e pelo Setor de administração de Pessoal, outros documentos comprobatórios de bons antecedentes que julgar necessários.
- Por ocasião da admissão, o candidato será submetido a inspeção de saúde, de caráter eliminatório, para a avaliação de sua saúde física e mental.
- O candidato que não assumir as suas funções no prazo de 30 (trinta) dias perderá o direito a admissão.
- Os candidatos serão aproveitados de acordo com a classificação obtida na média final e conforme o número de vagas do concurso.
- A aprovação dos candidatos no concurso não gerará o direito à admissão. Ficará a critério da empresa, a convocação dos candidatos habilitados que obedecerá rigorosamente a ordem de classificação.
- Os candidatos portadores de deficiência serão submetidos a avaliação, perante uma junta multidisciplinar que fornecerá o laudo comprobatório de sua capacidade para o exercício das funções inerentes ao cargo/emprego que venha a ser investido.
- O concurso terá validade de 09 (nove) meses contados a partir da data da homologação.
- O candidato deverá manter durante o prazo de validade do concurso, o seu endereço atualizado para eventuais convocações, não lhe cabendo qualquer reclamação caso não seja possível ao órgão competente convocá-lo por falta da citada atualização.
- No caso do candidato convocado não aceitar ocupar a vaga, o mesmo deverá assinar o termo de desistência, sendo excluído do respectivo concurso.

XI - DAS DISPOSIÇÕES FINAIS

- A inscrição do candidato importará no conhecimento e na aceitação das condições do concurso, estabelecidas no presente edital.

- Cabê à SANASA o direito de aproveitar os candidatos habilitados em número que julgar conveniente de acordo com os interesses da empresa, sem a obrigatoriedade de provimento de todas as vagas existentes.
- A inexatidão das informações ou constatações de irregularidades em documentos, ainda que verificada posteriormente, eliminará o candidato do concurso.
- Os casos omissos serão resolvidos pela Comissão Organizadora do Concurso Público.

XII - DIREITOS DA SANASA

- Cancelar a inscrição de ex-funcionários demitidos por justa causa;
- Preencher as vagas na medida em que forem liberadas não havendo portanto, nenhum compromisso de admitir todos os candidatos aprovados;
- Eliminar o candidato que não atenda aos requisitos do cargo e/ou exigências legais.
- Estabelecer as datas do concurso conforme as suas necessidades.
- Transferir e/ou cancelar concursos com datas pré-fixadas e já divulgadas, decorrentes de determinações legais, conveniência técnica administrativa ou motivo de força maior.
- Realizar as provas em locais diferentes dos locais já divulgados.

XIII - DOS CARGOS, REMUNERAÇÃO, JORNADAS, DESCRIÇÃO E BENEFÍCIOS

- Benefícios oferecidos:

Vale Refeição, Vale Transporte, Assistência Médica, Assistência Odontológica, Cesta Básica, Vale Compra, Seguro de Vida, Convênio com farmácias e livrarias.
- Cargos abertos neste Concurso.

	Denominação	Nº vagas	Salário	Carga Horária
A	Engenheiro Senior-Obras	03	R\$ 1.655,18	Seg. a Sex. Feira das 7:30 as 17:00 hs 200 hs mensais
B	Engenheiro Senior-Projetos	01	R\$ 1.655,18	Seg. a Sex. Feira das 7:30 às 17:00 hs 200 hs mensais
C	Engenheiro Senior-Planejamento	01	R\$ 1.655,18	Seg. a Sex. Feira das 7:30 às 17:00 hs 200 hs mensais
D	Engenheiro Senior-Elétrica	01	R\$ 1.655,18	Seg. a Sex. Feira das 7:30 às 17:00 hs 200 hs mensais

3. Descrição do Cargo/Programa de Provas

Engenheiro Senior - Obras

Formação exigida: Engenharia Civil Plena

Descrição: Responsável por obras de construção civil, incluindo redes de água e esgoto, subadutoras etc., realizadas pela empresa ou por terceiros, orientando, dirigindo e supervisionando as mesmas, elaborando e conferindo pareceres técnicos. Deverá assegurar as características técnicas, orçamentárias e de cronograma das obras contratadas, bem como relatórios mensais detalhados de cada obra.

Deverá ter trabalhado 05 anos em fiscalização e coordenação de obras, preferencialmente em obras de saneamento, executadas por empreiteiras e ou empresas diversas.

Deverá ter conhecimento de informática à nível de usuário para elaboração de relatórios e planilhas. (WORD e EXCEL)

Programa de Prova:

Concreto Armado: cálculo de viga, pilares, lages, concreto armado e blocos de ancoragem.

Fundações: Interpretar relatórios de sondagem, avaliar necessidades de escoramento, tipos de escoramento, sistemas de drenagem de solo.

Técnicas de Construção Civil: Conferência de planilhas de medição abrangendo cálculos de área, perímetro, volume, qualidade.

Patologia, terapia e profilaxia de estrutura de concreto armado (recuperação estrutural), normas e procedimentos.

Elaboração de memorial técnico descritivo de obras e especificação técnica.

Engenheiro Senior-Projetos

Formação exigida: Engenharia Civil Plena

Descrição: Análise de projetos de obras hidrosanitárias. Elaboração e análise de projetos básicos e executivos hidráulico-sanitário de sistemas de captação, tratamento e distribuição de água e sistemas de esgotamento e tratamento de esgotos sanitários.

Elaboração de especificações técnicas para licitação de estudos e projetos de obras hidrosanitárias. Elaboração, supervisão e aprovação de estudos e projetos de obras hidrosanitárias. Atualização e complementação de normas e procedimentos internos para elaboração de estudos e projetos de obras hidrosanitárias. Desenvolvimento de padrões para projetos de sistemas de água e esgotos sanitários.

Deverá ter conhecimento de informática à nível de usuário para elaboração de relatórios e planilhas. (WORD e EXCEL)

Programa de Prova

Hidráulica geral e aplicada:

- Hidrostática, pressões e empuxo;
- Princípios gerais do movimento dos fluidos;

- Hidrodinâmica, regimes de escoamento;
 - Condutores forçados, cálculos práticos;
 - Distribuição em marcha variável (redes hidráulicas);
 - Conduitos livres circulares parcialmente cheios;
 - Dimensionamento de sistemas de esgotamento sanitários.
- Sistemas de Tratamento:
- De água para abastecimento público;
 - De esgoto individuais e coletivos.

Engenheiro Senior- Planejamento

Formação exigida: Engenharia Civil Plena ou com Habilitação em Sanitária.
 Descrição: Planejamento de sistemas de obras hidrosanitárias. Elaboração e análise de planos diretor, estudos de concepção e diretrizes para sistemas de captação, tratamento e distribuição de água e sistemas de esgotamento e tratamento de esgotos sanitários.
 Elaboração de especificações técnicas para licitação de estudos de concepção de sistemas de águas e esgotos sanitários. Elaboração, supervisão e aprovação de planos diretor e estudos de concepção de sistemas de água e esgotos sanitários. Elaboração de estudos de viabilidade técnica-econômica de diretrizes e informes técnicos para implantação ou ampliação de sistemas de água e esgotos sanitários para empreendimentos imobiliários ou comerciais. Atualização e complementação de normas e procedimentos internos para a elaboração de estudos, diretrizes e informes técnicos para sistemas de água e esgotos sanitários.
 Deverá ter conhecimento de informática à nível de usuário para elaboração de relatórios e planilhas. (WORD e EXCEL)

Programa de Prova:

- Estação elevatória de bomba
- Sistemas de captação
- Sistemas de adução
- Sistemas de reservação
- Sistemas de distribuição
- Fórmula universal
- Fórmula de Hazen Willians
- Golpe de ariete - aceleridade

Engenheiro Senior- Elétrica

Formação exigida: Engenharia Elétrica Plena
 Descrição: Análise de projetos de obras hidrosanitárias. Elaboração e análise de projetos básicos e executivos de elétrica e instrumentação de sistemas de captação, tratamento e distribuição de água e sistemas de esgotamento e tratamento de esgotos sanitários.
 Elaboração de especificações técnicas para licitação de estudos e projetos de obras hidrosanitárias. Elaboração, supervisão e aprovação de estudos e projetos de obras hidrosanitárias. Atualização e complementação de normas e procedimentos internos para elaboração de estudos e projetos de obras hidrosanitárias. Desenvolvimento de padrões de sistemas de água e esgotos sanitários.
 Deverá ter conhecimento de informática à nível de usuário para elaboração de relatórios e planilhas. (WORD e EXCEL)

Programa de Prova:

- Dimensionamento de motores e geradores na casa de bomba para captação, recalque e distribuição de água e estações elevatórias para esgoto;
- Proteção catódica nas adutoras (projeto elétrico);
- Projeto de adequação de quadros elétricos para aumento de potência;
- Conhecimento de ligações estrela-triângulo, direta e compensadora;
- Dimensionamento de cabos de alta e baixa tensão.

GERÊNCIA DE LICITAÇÕES*Aviso de Homologação*

Modalidade: Tomada de Preços Nº 12/96
 Objeto: Fornecimento de cimento Portland Comum CPE - 320.
 A Gerência de Licitações comunica a HOMOLOGAÇÃO do objeto da Tomada de Preços acima epigrafada à empresa:
 - CIMEMPRIMO Distribuidora de Cimento Ltda.
 Valor Total - R\$ 89.640,00

Campinas, 25 de abril de 1996

JOSÉ LUIZ GUAZZELLI

Diretor Presidente

GERÊNCIA DE LICITAÇÕES*Aviso de Homologação*

Modalidade: Tomada de Preços. 13/96
 Objeto: Fornecimento de união de Polipropileno adaptador de Polipropileno e tubo de Polietileno.
 A Gerência de Licitações comunica a HOMOLOGAÇÃO do objeto da Tomada de Preços acima epigrafada à empresa:
Para o item 01:
 1º Lugar - POLIERG Indústria e Comércio Ltda

Valor Total R\$ 18.000,00
 2º Lugar - DOAL PLASTIC Ind. e Comércio Ltda
 Valor Total R\$ 22.500,00
Para o item 02:
 1º Lugar - DOAL PLASTIC Ind. e Comércio Ltda.
 Valor Total R\$ 9.660,00
 2º Lugar - POLIERG Ind. e Comércio Ltda.
 Valor Total R\$ 10.120,00
Para o item 03:
 1º Lugar - Tubos e Conexões Tigre Ltda
 Valor Total R\$ 59.500,00
 2º Lugar - POLIERG Ind. e Comércio Ltda
 Valor Total R\$ 60.000,00

Campinas, 25 de abril de 1996

JOSÉ LUIZ GUAZZELLI

Diretor Presidente

EMDEC

EMPRESA MUNICIPAL DE DESENVOLVIMENTO DE CAMPINAS S/A

COMUNICADO DE JULGAMENTO*Tomada de Preços nº 003/96***Protocolo nº 065 - de 22/02/96**

Aquisição de materiais de escritório e de informática.

A Comissão Permanente de Licitação, após realizar o sorteio para os itens empatados dos envelopes II - Propostas, para a licitação acima epigrafada, DECIDE pelo seguinte julgamento:

CLASSIFICAR:

- A empresa Angelo Poncio Junior Araras, foi vencedora dos seguintes itens: 01, e 04;
- A empresa Ripel Com. de Papéis e Material de Escritório Ltda., foi vencedora dos seguintes itens: 11, 40 e 64; e
- A empresa Copel Santista Copiadora e Distr. Ltda., foi vencedora dos seguintes itens: 05, 06, 12 e 41.

ADJUDICAR:

O objeto licitado referente aos itens 01, e 04, em favor da empresa Angelo Poncio Junior Araras; aos itens 11, 40 e 64, em favor da empresa Ripel Com. de Papéis e Material de Escritório Ltda.; aos itens 05, 06, 12 e 41, em favor da empresa Copel Santista Copiadora e Distr. Ltda. Sem mais, foi declarada encerrada a presente sessão.

Campinas, 26 de abril de 1996

SILVIA HELENA P. BARTHOS

Presidente da Comissão de Licitação

AVISO DE LICITAÇÃO**Protocolo: 113/96**

A Comissão Permanente de Licitação da Empresa Municipal de Desenvolvimento de Campinas S/A - EMDEC, Av. Anchieta nº 200, 15º andar, Palácio dos Jequitibás, Centro, Campinas/SP, comunica a data da abertura da Tomada de Preços nº 007/96:

Tipo: Menor Preço

Objeto: Contratação de empresa especializada para a prestação de serviço abrangendo a complementação do fechamento com grades e instalação de portões no Terminal Central.

Data da abertura: 15 de maio de 1996 às 10:00 horas.

SILVIA HELENA P. BARTHOS

Presidente da Comissão Permanente de Licitação

AVISO DE LICITAÇÃO**Protocolo: 114/96**

A Comissão Permanente de Licitação da Empresa Municipal de Desenvolvimento de Campinas S/A - EMDEC, Av. Anchieta nº 200, 15º andar, Palácio dos Jequitibás, Centro, Campinas/SP, comunica a data da abertura da Tomada de Preços nº 009/96:

Tipo: Menor Preço

Objeto: Contratação de empresa especializada para fornecimento e instalação de demarcadores de pontos de ônibus (tótens).

Data da abertura: 15 de maio de 1996 às 15:00 horas.

SILVIA HELENA P. BARTHOS

Presidente da Comissão Permanente de Licitação

HOMOLOGAÇÃO

Concorrência nº 003/96

Protocolo nº 056/96

HOMOLOGO a Concorrência 003/96 e AUTORIZO a despesa no valor total de R\$ 236.160,00 (duzentos e trinta e seis mil, cento e sessenta reais), sendo o valor unitário de 8,00 (oito) UFIRs por auto de infração recebido, a favor da empresa FOTOSENSORES Tecnologia Eletrônica Ltda., para prestação de serviços de engenharia de tráfego, referente a velocidade superior à permitida para o local (Barreira Eletrônica).

À D.A. para as demais providências.

Campinas, 29 de abril de 1996

JAMES DOUGLAS BRADFIELD

Diretor Presidente Interino

HOSPITAL MÁRIO GATTI

HOSPITAL MUNICIPAL "DR. MÁRIO GATTI"

HOMOLOGAÇÃO

Tomada de Preços Nº 025/96

Para Aquisição de prótese vascular, valvulotomo, etc...

Acolho o termo de julgamento da Comissão especialmente nomeada e HOMOLOGO a presente Tomada de Preços, conforme especificação abaixo:

A) IMPLANTE Produtos Hospitalares Ltda., para os itens nºs 04, 05, 06, 07 e 08 no valor de R\$ 12.434,84 (Doze mil, quatrocentos e trinta e quatro reais e oitenta e quatro centavos).

B) Joaquina Ferraz de Oliveira Guimarães., para os itens nºs 01, 02, 03, 09, 10, 11, 12, 13, 14, 15, 16, 17, 18 e 19 no valor de R\$ 35.025,40 (Trinta e cinco mil, vinte e cinco reais e quarenta centavos).

FERNANDO LOPES GONÇALES JUNIOR

Presidente

EXTRATO DE CONTRATO

CONTRATANTE: Hospital Municipal Dr. Mário Gatti, CONTRATADA: Wareline do Brasil Comércio e Serviços Ltda, PROCESSO: Nº 003/96, ASSINATURA: 22/03/96, OBJETO: Locação de Programa de Computador, Treinamento e Manutenção na Implantação, Assessoramento Para Multiusuário Versão Atualizada, VIGÊNCIA: 12 meses a partir da data de assinatura do presente contrato, MODALIDADE: Convite nº 002/96, VALOR: R\$ 33.600,00.

MÁRCIA REGINA UNGARETTE

Diretora Administrativa

AS DESPESAS ABAIXO ESTÃO SENDO REALIZADAS DE ACORDO COM ARTIGO 24 ITEM IV LEI Nº 8666/93 PARA FINS DO ARTIGO 26

Protocolo Nº 796/96

NOTA DE EMPENHO Nº 718/96

FIRMA: BUENO Com. de Med. Hosp. e Acess. Ltda, para os itens nºs 02 e 06 no valor de R\$ 529,00 (quinhentos e vinte e nove reais)

NOTA DE EMPENHO Nº 719/96

FIRMA: DIGIOVANI - Coml e Hosp. Ltda, para os itens nºs 01, 04, 07 e 08 no valor de R\$ 151,10 (cento e cinquenta e um reais e dez centavos).

NOTA DE EMPENHO Nº 720/96

FIRMA: MZM Drogaria Ltda, para o item nº 05 no valor de R\$ 340,80 (trezentos e quarenta reais e oitenta centavos).

NOTA DE EMPENHO Nº 721/96

FIRMA: Organização Irmãos Silva de Prods Farm. Ltda, para o item nº 03 no valor de R\$ 184,20 (cento e oitenta e quatro reais e vinte centavos)

Campinas, 25 de abril de 1996

MÁRCIA REGINA UNGARETTE

Diretora Administrativa

SAR NORTE

SECRETARIA MUNICIPAL DE AÇÃO REGIONAL NORTE

VIGILÂNCIA SANITÁRIA

Comunicado

Protocolo nº 96/6000560-PN

Interessado: Transportadora Itapemirim S/A

Assunto: Certificado de vistoria de veículo/96 DEFERIDO

Protocolo nº 96/6000561-PN

Interessado: Transportadora Itapemirim S/A

Assunto: Certificado de vistoria de veículo/96 DEFERIDO

Protocolo nº 96/6000562-PN

Interessado: Transportadora Itapemirim S/A

Assunto: Certificado de vistoria de veículo/96 DEFERIDO

Protocolo nº 96/6000563-PN

Interessado: Transportadora Itapemirim S/A

Assunto: Certificado de vistoria de veículo/96 DEFERIDO

Protocolo nº 96/6000514-PN

Interessado: João Carlos Wanderico

Assunto: Renovação de alvará sanitário/96 DEFERIDO

Protocolo nº 96/001744

Interessado: Supermercados Benatti Ltda

Assunto: Recurso (A.I. 5056/96)

INDEFERIDO

Protocolo nº 96/005565

Interessado: Restaurante MA & DÚ Ltda Me

Assunto: Recurso (A.I. 5104) concedido prazo até 23/05/96

DEFERIDO

Protocolo nº 95/6000191-PN

Interessado: Caseira Crocante Casa de Pães Ltda Me

Assunto: Recurso (A.I.M. 0024)

INDEFERIDO

Protocolo nº 96/002544

Interessado: Panificadora Camargo Paes Ltda

Assunto: Recurso (A.I. 5061)

INDEFERIDO

Protocolo nº 96/6000524-PN

Interessado: Drogaria Lider de Campinas Ltda Me

Assunto: Renovação de alvará sanitário/96

DEFERIDO

Protocolo nº 95/0044057

Interessado: Doraci Pennachin Ropoli

Assunto: Recurso (A.I. 3449) - Concedido prazo até 17/05/96

DEFERIDO

Protocolo nº 96/6000076-PN

Interessado: Companhia Brasileira de Distribuição

Assunto: Recurso (A.I. 5048)

INDEFERIDO

Campinas, 30 de abril de 1996

RITA DE CÁSSIA MENDES DE OLIVEIRA

Supervisora

SAR LESTE

SECRETARIA MUNICIPAL DE AÇÃO REGIONAL LESTE

COORDENADORIA DE FISCALIZAÇÃO

Comunicado

Protocolo: 96/4001119

Interessado: João Rotolo

Assunto: Solicitação de prazo

Deferido: Concedido prazo até 28/05/96.

Protocolo: 96/4000928

Interessado: Ivo Papaiz

Assunto: Solicita cancelamento das intimações 005551, 005552 e 005553.

Indeferido.

Protocolo: 96/4001522

Interessado: Nelson Jacinto

Assunto: Solicita cancelamento do AIM.001534

Indeferido.

Protocolo: 96/4001542

Interessado: José Pasquinelli

Assunto: Solicitação de prazo

Deferido. Concedido prazo até 08/05/96 para limpeza e 08/07/96 para muro e passeio.

Protocolo: 95/4002565

Interessado: Heida Francisco Lacerda

Assunto: Solicitação de prazo

Indeferido.

Protocolo: 96/4001546

Interessado: Romeu Mantovani
Assunto: Solicitação de prazo
Deferido. Concedido prazo: até 09/05/96 para limpeza e até 09/06/96 para muro e passeio.
Protocolo: 96/4001543

Interessado: Pedro José Dias
Assunto: Solicitação de prazo.
Deferido.
Protocolo: 96/4001531

Interessado: Antonio Campassi
Assunto: Solicitação de prazo
Deferido. Concedido prazo até 12/06/96.
Protocolo: 96/7000456

Interessado: Eduardo Gonçalves Bacelo
Assunto: Solicitação de prazo
Indeferido para limpeza e deferido para muro e passeio.
Protocolo: 96/4001536

Interessado: José Vicente Ferreira
Assunto: Solicitação de prazo
Deferido.
Protocolo: 96/4000929

Interessado: Claudinei Roberto Valzzi
Assunto: Solicitação de prazo
Deferido.
Protocolo: 96/4001537

Interessado: José Amauri Carvalho Galante
Assunto: Solicitação de prazo
Deferido.
Protocolo: 96/4000509

Interessado: Donato Zullo
Assunto: Solicita cancelamento do AIM 000684 e 000685
Indeferido.
Protocolo: 96/7000439

Interessado: Lourival Carone
Assunto: Solicitação de prazo
Deferido. Concedido prazo até 25/04/96 para limpeza e até 25/06/96 para muro e passeio.
Protocolo: 96/4001495

Interessado: Sergio Muller
Assunto: Solicitação de prazo
Deferido.
Protocolo: 96/4001431

Interessado: Rubens Henrique Conti
Assunto: Solicitação de prazo.
Indeferido.
Protocolo: 95/4002956

Interessado: Eduardo Carlos Reolon
Assunto: Solicitação de prazo
Deferido. Concedido prazo até 28/04/96.
Protocolo: 96/4000713

Interessado: Nilo Aparecido Pinto
Assunto: Solicitação de prazo
Deferido. Concedido prazo até 11/05/96.
Protocolo: 95/4002777

Interessado: Juan Ruben C. Oliarte
Assunto: Solicita cancelamento do AIM 003618 e 000181
Deferido.
Protocolo: 95/033588

Interessado: Edison Portela
Assunto: Solicita cancelamento do AIM 001213
Indeferido.
Protocolo: 96/4000936

Interessado: Romilda B. Guerreiro
Assunto: Solicitação de prazo
Deferido.
Protocolo: 96/4001229

Interessado: Nael Luis Pedro
Assunto: Solicitação de prazo
Deferido. Concedido prazo até 28/04/96 para limpeza e até 25/05/96 para muro e passeio.
Intimação: 005717

Interessado: Marcolino Vaccari
Assunto: Comunica que o Sr. MARCOLINO VACCARI foi intimado pela Prefeitura Municipal de Campinas a proceder limpeza geral, executar muro e passeio da Rua Claudio C. T. Soares, Qt. 1876, Qd. J, lote 32, Jd. Paraíso. A intimação foi lavrada no dia 09/04/96 (prazo 30 dias) e está sendo publicada no D.O.M. face o intimado residir fora do Município de Campinas.
Intimação: 005716

Interessado: Cecy Souto de França
Assunto: Comunica que a Sra. CECY SOUTO DE FRANÇA foi intimada pela Prefeitura Municipal de Campinas a proceder limpeza geral no lote 17, Qt.

9743, Qd. 43 da Rua Dr. Hermas Braga, Nova Campinas. A intimação foi lavrada no dia 09/04/96 (prazo 30 dias) e está sendo publicada no D.O.M. face a intimada residir fora do Município de Campinas.
Intimação: 005715

Interessado: Maria Elisa Cufti S. Vulcano
Assunto: Comunica que a Sra. MARIA ELISA S. VULCANO foi intimada pela Prefeitura Municipal de Campinas a proceder limpeza geral, pavimentar passeio da Rua Odila Maia Rocha Brito, Qt. 0702, Qd. 2, lote 02, Nova Campinas. A intimação foi lavrada no dia 09/04/96 (prazo 30 dias) e está sendo publicada no D.O.M. face a intimada residir fora do Município de Campinas.
Intimação: 005714

Interessado: Maria Orminda C. Menezes Pacitti
Assunto: Comunica que a Sra. MARIA ORMINDA C. MENEZES PACITTI foi intimada pela Prefeitura Municipal de Campinas a proceder limpeza geral, executar muro nos lotes 08 e 09, Qt. 0345 da Rua Capitão Francisco de Paula, Cambui. A intimação foi lavrada no dia 09/04/96 (prazo 30 dias) e está sendo publicada no D.O.M. face a intimada residir fora do Município de Campinas.
Intimação: 005712

Interessado: Mereo Caliman
Assunto: Comunica que o Sr. MEREIO CALIMAN foi intimado pela Prefeitura Municipal de Campinas a proceder limpeza geral no lote 47, Qt. 2633, Qd. V da Rua Benedito Pantaleão, Jd. Boa Esperança. A intimação foi lavrada no dia 09/04/96 (prazo 30 dias) e está sendo publicada no D.O.M. face o intimado residir fora do Município de Campinas.
Intimação: 005713

Interessado: Antonio Suarez Viegas Guerreiro
Assunto: Comunica que o Sr. ANTONIO SUAREZ VIEGAS GUERREIRO foi intimado pela Prefeitura Municipal de Campinas a proceder limpeza geral, executar muro e passeio da Rua Ondina P. Gonçalves, Qt. 6890, Qd. 24, lote 24, Jd. Sta. Genebra. A intimação foi lavrada no dia 09/04/96 (prazo 30 dias) e está sendo publicada no D.O.M. face o intimado residir fora do Município de Campinas.
Intimação: 007027

Interessado: Carlos Manuel Diaz Arce
Assunto: Comunica que o Sr. CARLOS MANUEL DIAZ ARCE foi intimado pela Prefeitura Municipal de Campinas a proceder limpeza geral, executar muro e passeio da Rua João Duque, Qt. 7096, Qd. H, lote 14, Pq. Imperador. A intimação foi lavrada no dia 09/04/96 (prazo 30 dias) e está sendo publicada no D.O.M. face o intimado residir fora do Município de Campinas.
Intimação: 007028

Interessado: Valdir de Souza Leão
Assunto: Comunica que o Sr. VALDIR DE SOUZA LEÃO foi intimado pela Prefeitura Municipal de Campinas a proceder limpeza geral no lote 21, Qt. 6896, Qd. 30 da Rua Amadeu Amaral, Jd. Sta. Genebra. A intimação foi lavrada no dia 15/04/96 (prazo 30 dias) e está sendo publicada no D.O.M. face o intimado residir fora do Município de Campinas.
Intimação: 007029

Interessado: Antonio de Almeida
Assunto: Comunica que o Sr. ANTONIO DE ALMEIDA foi intimado pela Prefeitura Municipal de Campinas a proceder limpeza geral, pavimentar passeio da Rua Marechal Dutra, Qt. 6893, Qd. 27, lote 04, Jd. Sta. Genebra. A intimação foi lavrada no dia 15/04/96 (prazo 30 dias) e está sendo publicada no D.O.M. face o intimado residir fora do Município de Campinas.
Intimação: 007030

Interessado: Luiz Fernando Pegorer
Assunto: Comunica que o Sr. LUIZ FERNANDO PEGORER foi intimado pela Prefeitura Municipal de Campinas a proceder limpeza geral no lote 14, Qt. 3788 Qd. L da Rua das Camélias, Ch. Primavera. A intimação foi lavrada no dia 15/04/96 (prazo 30 dias) e está sendo publicada no D.O.M. face o intimado residir fora do Município de Campinas.
Intimação: 007031

Interessado: Juvenal G. S. Cavalcanti
Assunto: Comunica que o Sr. JUVENAL G. S. CAVALCANTI foi intimado pela Prefeitura Municipal de Campinas a proceder limpeza geral, executar muro e passeio da Rua Érico Verissimo, Qt. 3369, Qd. N, lote 03, Vila Brandina. A intimação foi lavrada no dia 15/04/96 (prazo 30 dias) e está sendo publicada no D.O.M. face o intimado residir fora do Município de Campinas.
Intimação: 007032

Interessado: Sebastião Erb de Freitas
Assunto: Comunica que o Sr. SEBASTIÃO ERB DE FREITAS foi intimado pela Prefeitura Municipal de Campinas a proceder limpeza geral no lote 05, Qt. 0817, Qd. 17, da Rua Emerson José Moreira, Taquaral. A intimação foi lavrada no dia 15/04/96 (prazo 30 dias) e está sendo publicada no D.O.M. face o intimado residir fora do Município de Campinas.
Intimação: 007033

Interessado: Francisco Paolo Giorlando
Assunto: Comunica que o Sr. FRANCISCO PAOLO GIORLANDO foi intimado pela Prefeitura Municipal de Campinas a proceder limpeza geral no lote 04, Qt. 0817, Qd. 17 da Rua Emerson José Moreira, Taquaral. A intimação foi lavrada no dia 15/04/96 (prazo 30 dias) e está sendo publicada no D.O.M. face o intimado residir fora do Município de Campinas.
Intimação: 007034

Interessado: Nilson Fukuda

Assunto: Comunica que o Sr. NILSON FUKUDA, foi intimado pela Prefeitura Municipal de Campinas a proceder limpeza geral, executar muro e passeio no lote 11, Qt.2570, Qd. N da Rua Pres. Wenceslau, Jd. Flamboyant. A intimação foi lavrada no dia 15/04/96 (prazo 30 dias) e está sendo publicada no D.O.M. face o intimado residir fora do Município de Campinas.

Intimação: 007035

Interessado: N.C. Empreendimentos Imobiliários e Comercial Ltda.

Assunto: Comunica que a N.C. EMPREENDIMENTOS IMOBILIÁRIOS E COMERCIAL LTDA. foi intimado pela Prefeitura Municipal de Campinas a proceder limpeza geral, executar muro e passeio da Rua Plínio Junqueira Castro, Qt. 8608, Qd. U, lote 10, Pq. Alto Taquaral. A intimação foi lavrada no dia 15/04/96 (prazo 30 dias) e está sendo publicada no D.O.M. face a firma intimada se localizar fora do Município de Campinas.

VICENTE PORTO VILELA

Coordenador de Fiscalização

PODER JUDICIÁRIO

EDITAL DE CITAÇÃO

Edital de Citação, expedido nos Autos do Processo Nº 3266/95 de Rescisão de Contrato de Promessa de Compra e Venda firmado entre a Companhia de Habitação Popular de Campinas - COHAB/Campinas e Valter Rosa e Clarinda Domingas Ferreira, com prazo de 30 (Trinta) dias.

A DOUTORA FABIANA CALIL CANFOUR, MMa. Juíza Substituta da 8ª Vara Cível da Comarca de Campinas, Estado de São Paulo, na forma da Lei, etc...

FAZ SABER a tantos quantos o presente edital virem ou dele tomarem conhecimento principalmente a VALTER ROSA e CLARINDA DOMINGAS FERREIRA, que por este Juízo e Cartório do 8º Ofício Cível de Campinas, SP, se processam regularmente os termos da Ação de Rescisão de Contrato por não Ocupação de Imóvel Financiada por Órgão do Sistema Financeiro da Habitação - COHAB/Campinas - Processo Nº 3266/95, movido contra Valter Rosa e Clarinda Domingas Ferreira, visando a rescisão do contrato particular de promessa de compra e venda da unidade habitacional situada à Rua 17, nº 70 do Conjunto Habitacional CHICO MENDES - DIC V, Campinas-SP, por estarem os requeridos infringindo cláusula contratual que proíbe a venda do imóvel para

terceiros sem anuência expressa da Autora, bem como não estarem os requeridos utilizando a unidade para residência sua e da família. E constando dos autos como certificado pelo Sr. Oficial de Justiça, que os requeridos se encontram em lugar incerto e não sabido, pelo presente com prazo de 30 (trinta) dias, ficam os requeridos CITADOS dos termos da presente ação, bem como para, em querendo, contestá-la dentro do prazo legal de 15 (quinze) dias, sob pena de se presumirem aceitos como verdadeiros os fatos articulados na inicial da Autora. Assim para que não se alegue ignorância, expediu-se o presente Edital, que será afixado e publicado na forma da Lei. Dado e passado nesta cidade de Campinas, pelo Cartório do 8º Ofício Cível, aos 18 de Março de 1996. Eu, (a) Márcia Cristina dos Santos Rangel, escrevente, digitei. Eu, José Pedro Minutti, Escrivão Diretor, subscrevi.

FABIANA CALIL CANFOUR

Juíza Substituta

EDITAL DE NOTIFICAÇÃO

Edital de Notificação de Mário Gersio Brenelli - Prazo de 30 dias.

O Dr. Carlos Henrique Miguel Trevisan, MM. Juiz de Direito Titular da 2ª Vara Cível da Comarca de Campinas, Estado de São Paulo, na forma da Lei, etc...

FAZ SABER a todos, principalmente a MÁRIO GERSIO BRENELLI, brasileiro, casado, balconista, que por este Juízo e 2º Ofício de Justiça, sob nº 2959/95, se processam regularmente os termos da notificação judicial que a Companhia de Habitação Popular de Campinas - COHAB/CAMPINAS, move contra MÁRIO GERSIO BRENELLI, visando a rescisão do instrumento particular de promessa de compra e venda de unidade residencial, referente ao imóvel sito à rua Alcides Fonseca, nº 60, Cond. Maceió, Bl. "C", Cj. Habitacional Mons. Luiz Fernando Abreu (DIC I), Campinas-SP, por falta de pagamento, eis que deixaram de pagar as prestações devidas desde os meses 05/95 a 09/95, totalizando 05 meses, perfazendo a quantia de R\$ 147,60. Constando dos autos que o réu se encontra em lugar incerto e não sabido, expediu-se o presente edital com prazo de 48 horas, correndo da data da primeira publicação, sendo que findo o prazo acima, considerar-se-ão notificados para todos os atos da presente notificação, sob pena de revelia e demais cominações legais. O presente edital será afixado no lugar de costume no Fórum local e publicado pela imprensa na forma da Lei. Campinas 09/04/96.

CÂMARA MUNICIPAL DE CAMPINAS

BALANCETE FINANCEIRO

Referente ao Mês de Março de 1996

RECEITA					DESPESA				
ESPECIFICAÇÃO	ANTERIOR	NO MÊS	ATÉ O MÊS	ORÇAMENTO	SALDO	ESPECIFICAÇÃO	ANTERIOR	NO MÊS	ATÉ O MÊS
ORÇAMENTÁRIA						ORÇAMENTÁRIA			
DUODÉCIMOS	3.783.798,41	2.006.201,59	5.790.000,00	23.170.000,00	17.380.000,00	GOVERNO ADMIN. GERAL	2.286.859,50	1.516.632,53	3.803.492,03
EXTRAORÇAMENTÁRIA						EXTRAORÇAMENTÁRIA			
CREDORES DIVERSOS	283.032,46	171.984,40	455.016,86			CREDORES DIVERSOS	109.429,25	235.361,98	344.791,23
RESTOS A PAGAR	104.265,00	0,00	104.265,00			RESTOS A PAGAR	104.265,00	0,00	104.265,00
	4.171.095,87	2.178.185,99	6.349.281,86				2.500.553,75	1.751.994,51	4.252.548,26
SALDO ANTERIOR						SALDO P/ MÊS SEGUINTE			
CAIXA	0,00					CAIXA	0,00		
BANCOS	1.670.542,12	1.670.542,12				BANCOS	2.096.733,60		2.096.733,60
TOTAIS		3.848.728,11	6.349.281,86	23.170.000,00	17.380.000,00			3.848.728,11	6.349.281,86
ROMEUSANTINI PRESIDENTE						EURICO SERRA SECRETÁRIO GERAL			
						ISRAEL MAZZO COORDENADOR CONTABILIDADE CRC 139.547			

DECRETO-LEGISLATIVO Nº 850, DE 29 DE ABRIL DE 1.996.

CONCEDE MEDALHA CARLOS GOMES A VERA FERRO.

A Câmara Municipal aprovou e eu, Dr. Romeu Santini, seu Presidente, promulgo o seguinte Decreto-Legislativo:

Artigo 1º - Fica concedida a Medalha Carlos Gomes a Vera Ferro, pelos relevantes serviços prestados a Campinas no campo das artes.

Artigo 2º - À homenageada será entregue medalha conforme especificações do artigo 3º, do Decreto-Legislativo nº 273, de 14 de agosto de 1991, alterado pelos Decretos-Legislativos nº 276/91 e 610/94.

Artigo 3º - As despesas decorrentes do cumprimento deste Decreto-Legislativo correrão por conta de verbas próprias da Secretaria da Câmara Municipal, consignadas no orçamento,

suplementadas se necessário.

Artigo 4º - Este Decreto-Legislativo entra em vigor na data de sua publicação, revogadas as disposições em contrário.

Campinas, 29 de abril de 1996.

Dr. Romeu Santini
Presidente

autor: Vereador Romeu Santini

PUBLICADO NA SECRETARIA DA CÂMARA MUNICIPAL DE CAMPINAS AOS 29 DE ABRIL DE 1.996.

Eurico Serra
Secretário Geral